الوائلي: رئيس الوزراء أصدر توجيهات بتطوير عمل المنافذ الحدودية

وزير التربية يتابع ميدانياً تنفيذ فقرات «البرنامج الحكومي» في أيام العطل الرسمية

يومية سياسية عامة مستقلة

Alsharq

الشرق

منبر كل العراقيين

رئيس مجلس الادارة ـ رئيس التحرير

عبد الرسول الاسدي

السنة التاسعة عشرة العدد ٣٩٢٣

ـ الاثنين ـ ٢٦-١٢-٢٠٢٢

محافظ بغداد: تشكيل لجنة لإقرار ضوابط تحويل الأراضي الزراعية إلى سكنيَّة

أعلنت محافظة بغداد عن تشكيل لجنة لإقرار ضوابط وتعليمات بشأن قرار تحويل الأراضي الزراعية إلى سكنية.
وقال محافظ بغداد المهندس محمد جابر عطا لوكالة الأنباء الرسمية، إن «لجنة شكلت للنظر بضوابط وتعليمات قرار تحويل الأراضي الزراعية إلى سكنيَّة»، مبيناً، أن «المحافظة بانتظار التعليمات وحصر الأراضي الزراعية من حيث الإعداد والتصميم الأساسي لها، فضلاً عن مناقشةٍ توزيع المجمعات غير النظامية».وأوضح، أن «التعليمات ستتضمن منح بديل مناسب للعشوائيات خارج التصميم»، لافتاً إلى أن «قرار مجلس الوزراء شمل الأراضي الزراعية المملوكة للدولة حصرا».

معتمدة لدى نقابة الصحفيين العراقيين بالرقم (١١) رقم الايداع لدى وزارة الثقافة / دار الكتب والوثائق برقم ٩١٠ لسنة ٢٠٠٦ رقم بطاقة الاعتماد لدى جمهورية مصر العربية والجامعة العربية ٤٦٢٠

السوداني يصدر أمراً بشأن الأرض المخصّصة لقيادة عمليات البصرة

أصدر رئيس مجلس الوزراء القائد العام للقوات المسلحة محمد شياع السوداني أمراً بشأن الأرض المخصصة لقيادة عمليات البصرة.وذكر المكتب الإعلامي لرئيس مجلس الوزراء في بيان : أن «السوداني أمر بتحويل الأرض المخصّصة لقيادة عمليات البصرة إلى مدينة سكنية تُوزع أراضيها لمنتسبي وزارة الدفاع من أبناء البصرة».

محافظ البصرة: خليجي ٢٥ سيكون من أنجح البطولات

أكد محافظ البصرة أسعد العيداني أن بطولة خليجي ٢٥ ستكون من أنجح البطولات.وقال العيداني في مؤتمر صحفي : إنه بحث مع وزير الشباب والرياضة آلية بيع التذاكر، وتم الإتفاق على تفاصيل وآلية شراء البطاقات.وأشار الى أن "بطولة خليجي ٢٥ تم إعدادها بشكل يجعلها من أنجح البطولات التي تم تنظيمها سابقا".

نائب رئيس مجلس الوزراء- وزير التخطيط يلتقي في الرياض نظيره السعودي، ويبحثان تعزيز العلاقات الاقتصادية بين البلدين

التقى نائب رئيس مجلس الوزراء- وزير التخطيط، في الرياض نظيره وزير الاقتصاد والتخطيط في المملكة العربية السعودية فيصل بن فاضل الإبراهيم.وجرى خلال اللقاء استعراض عدد من القضايا ذات الاهتمام المشترك، لاسيما في يتعلق بالتعاون الاقتصادي بين البلدين الشقيقين.وحضر اللقاء مستشار السفارة العراقية في الرياض، ووكيل وزارة التخطيط السعودي.ومن الجدير بالذكر ان نائب رئيس مجلس الوزراء- وزير التخطيط، يُجري حاليا زيارة الى الرياض للمشاركة في أعمال الدورة الرابعة للمجلس العربي للسكان والتنمية التابع للجامعة العربية.

وزير العمل: ستراتيجية عملنا ستكون مشابهة ابان المعارك وسنعمل بالممكن حتى نحقق الهدف

قال وزير العمل والشؤون الاجتماعية السيد احمد الاسدي انه ومنذ اليوم الاول وضعنا ستراتيجية عمل داخل الوزارة مشابهة لعملنا ابان المعارك، وهو ان نعمل بالممكن حتى تحقيق الهدف المنشود.
واوضح السيد الإسدي في حديث لبرنامج امة الحشد، ان خطة الوزارة التي قُدمت من خلال المنهاج الحكومي تضمنت توسعاً افقياً والمتمثل بزيادة عدد المشمولين بخدمات الوزارة، اما العمودي فهو زيادة مبلغ الشمول، لافتا الى ان ابواب مكتبه مفتوحه لاستقبال طلبات شرائح المجتمع كافة.
وبين ان الوزارة تعمل على رفع معاناة الاهالي في مدن جنوب وسط العراق لما وقع عليهم من ظلم وجور ولدورهم في مقارعة النظام الشمولي وصولاً الى محاربة التنظيمات التكفيرية، مشيرا الى ان هناك حاجة من ألفين الى اربعة الالاف باحث اجتماعي لتغطية الاعداد الكبيرة من المتقدمة للشمول بالحماية الاجتماعية وبالامكان الاستعانة بوزارة الكهرباء مما يتوفر فيها من عقود فائضة.

وزير الداخلية يزور آمرية قوات حفظ القانون ويؤكد على حماية المتظاهرين السلميين

زار وزير الداخلية عبد الأمير الشمري آمرية قوات حفظ القانون، واطلع على أهم الواجبات والمهام التي تقوم بها هذه الآمرية.وأكد الوزير على ضرورة العمل وفق مبادئ حقوق الإنسان والتعامل الحسن مع المتظاهرين السلميين وتوفير الأجواء الآمنة والمناسبة لهم وهذا ما نصت عليه القوانين .كما وجه سيادته وحدة أمن الملاعب التابعة للآمرية بالعمل على تأمين بطولة خليجي ٢٥ في محافظة البصرة والتعاون الكبير مع الجمهور الذي سيكون حاضراً في هذا العرس الكروي الكبير.وأشار الشمري الى انه داعم لعمل هذه الآمرية، كما استمع سيادته الى إيجاز عن عمل وحداتها.

وفد من كتلة بابليون النيابية يزور محافظة كركوك ويبحث مع محافظها عدد من الملفات الخدمية والامنية .

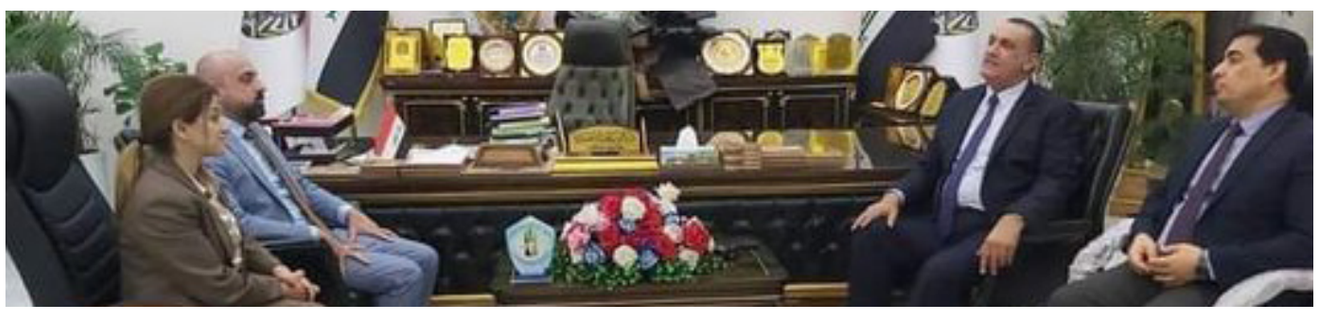

بغداد / عمار العبودي
زار وفد كتلة بابليون النيابية والمتمثل بالدكتور دريد جميل ايشوع والنائب هبة جرجيس القس محافظة كركوك ، وبحث الوفد مع محافظها السيد راكان سعيد الجبوري الاوضاع الخدمية والامنية وجهود الاعمار في عموم المحافظة واطلع السادة النواب خلال الزيارة على اهم المشاريع الخدمية واهمية الاسراع في انجازها، فضلا عن التاكيد على الاستماع الى كافة طلبات المواطنين في المحافظة وتقديم كل ماهو ممكن لهم والابتعاد الاجراءات الروتينية. وفي سياق الزيارة الى كركوك بحث السادة النواب عن كتلة بابليون النيابية مع مدير عام التربية الاستاذ عبد علي حسين طعمة عدد من المواضيع التي تخص المؤسسة التربوية والتعليمية في المحافظة ،فضلا عن اهمية دعم ابناءنا من الطلبة والطالبات ورفدهم بالمناهج والبرامج الحديثة التي ترفع من مستواهم العلمي والاهتمام بموضوع المحاضرين المجانيين على محافظه كركوك .

محافظ نينوى يتابع ميدانيا سير العمل في مشروعي مجسري الموصل الجديدة وأبي تمام بأيمن المدينة

زار محافظ نينوى نجم الجبوري مشروعي مجسري الموصل الجديدة وأبي تمام بأيمن المدينة حيث تستمر الجهة المنفذة بتبليط الطبقة الأولى من الجسر ومن المؤمل إنجاز هذه المشاريع في المواعيد المحددة دون تأخير او تلكؤ.

الافتتاحية ....

مهابة الإعلام ومعيار الصدق

نتحدث كثيرا عن المهنية ولعل البعض قد يخلط بينها وبين معايير أخرى معتبرا أنها تتبع لعدد سنوات العمل في مهنة المتاعب وهذا ما قرأته بين سطور حديث دار مع بعض الأخوة الذين إعتبروا أن كل من يشتغل في مهنة الصحافة لوقت طويل أصبح مهنيا لا يعلى عليه !
وبتقديري المتواضع فأن المهنية كذلك ليست أن نصيغ أسلوبا جزلا لاخبارنا وتحقيقاتنا توصل الى القارئ والمتابع المعلومة المفيدة والخبر الناجز بأقل الكلمات وأقصر الصيغ بل يضاف الى ذلك أنها الإلتزام بمعيار الحقيقة والصدق في التعاطي مع الخبر والمعلومة وتسويقها الجمهور .
نعم قد يكسبك التهويل والفبركة بعضا من الإقبال على مطبوعك أو موقعك الالكتروني لكن هذه الهالة الزائفة سرعان ما ما تخبو وتزول حين يكون هناك تراكم للمعلومات الكاذبة والمغلوطة وربما حتى المزيفة .
أتذكر هنا حكاية تاريخية تقول أن قس بن ساعدة اجتمع يوما باكثم بن صيفي فقال أحدهما لصاحبه: كم وجدت في إبن آدم من العيوب .. ؟
فقال: هي أكثر من أن تُحصى، والذي أحصيته ثمانية آلاف عيب،
ووجدت خصلة إن استعملها سترت العيوب كلها،
قال: وما هي؟ قال: حفظ اللسان
فالقول كله سواء كان حديثا عابرا أو خبرا مكتوبا او تقريرا منشورا يجب أن يطرز بالصدق وأن يقود الى التواد والرحمة والانسانية ولا يكون سببا في التحريض على الآخر أو النيل منه أو تشويه المجتمع وغرس الرذائل فيه من بعيد أو قريب .
نعم الإعلام الرسالي هو ذلك الذي ينهل منه الجميع فتفوز الذائقة وترتفع راية الإصلاح المجتمع ويتحقق الخير كله والرضا كله والصدق بمعاييره الأصيلة النبيلة .
وقد اسلفنا سابقا بالقول وكررنا ترجمة هذا النسق من المسيرة في أكثر من موقف ثبتنا فيه عند جادة الصدق والدفاع عن العراق لأنه حاضرتنا الأولى ومشكاة مستقبلنا الأصيل .

عبد الرسول الاسدي

حفاظاً على ممتلكات المؤسسة التربوية

وزير التربية يقرر إيقاف «الاستثمار» في المدارس والمؤسسات التربوية إلى أشعارٍ آخر

أكد معالي وزير التربية الدكتور إبراهيم نامس الجبوري، على أهمية الحفاظ على الشكل العام للأبنية المدرسية والمؤسسة التربوية من أي تجاوز يؤثر على طابع تصميمها العام .
وأضاف بيان صادر عن المكتب الإعلامي ، ان الوزير وجه لجنة الاستثمار والجهات ذات العلاقة بإيقاف موافقات الاستثمار الممنوحة إلى المدارس والأراضي والمؤسسات التربوية وإعادة النظر بها، والتأكيد على وضع ضوابط جديدة صارمة من شأنها الحفاظ على تلك المؤسسات وبالتوازي مع ضمان رصانة العملية التربوية.
وأشار البيان إلى عزم الوزارة على وضع الخطوات واتخاذ القرارات الكفيلة بتوفير البيئة الايجابية التربوية المحفزة على الإبداع والتفوق والنجاح.

من أجل الإسراع في إنجاز المشاريع
المهندس عمار الجبوري : هدفنا حل جميع المعوقات في المشاريع المتلكأة والمتوقفة مع الشركات وفق آلية عمل قانونية

التقى المهندس عمار عبد الرزاق عيسى الجبوري مدير عام المديرية العامة للماء في وزارة الإعمار والإسكان والبلديات العامة في مكتبة بديوان بناية البلديات بمدراء الشركات المنفذة لمشاريع الماء ضمن الخطة الاستثمارية للوزارة والتي تشرف عليه المديرية العامة للماء ومن في ٥ محافظات هي نينوى وصلاح الدين وديالى وكركوك والأنبار وبحضور مدراء دوائر المهندس المقيم فضلا عن مدراء أقسام المديرية العامة للماء كافة .الجبوري أكد ان الهدف من هذا الاجتماع هو طرح ومناقشة كافة المعوقات والمشاكل التي تعترض سير العمل في هذه المحافظات وبدعم من وزير الإعمار والإسكان والبلديات العامة الأستاذ بنكين ريكاني للخروج بأفضل الحلول من اجل ارتفاع وتيرة سير العمل في المشاريع المتلكأة ومنها المتوقفة،فضلا عن بذل قصارى الجهود في إنجاز المشاريع ذات نسب الإنجاز العالية ودخولها حيز الخدمة لتقديم أفضل الخدمات للمواطنين وتسليمها الى مديريات المحافظات.

ووجه الجبوري خلال الاجتماع على المتابعة بين دائرة المهندس المقيم وكادر الشركة المنفذة وإدارة المديرية العامة للماء وفتح خطوط التواصل والتنسيق مع الدوائر ذات العلاقة والمكاتب الاستشارية ووزارة التخطيط بما يخص المشاكل المالية والإدارية والقانونية لأراضي المشاريع وإجراءات التصاميم والمصادقات وكذلك حل إجراءات الاعتمادات المالية للمشاريع .

لافتا الى ان المديرية العامة للماء تدعم الجميع بدون استثناء لحل أب طارئ يعيق تقدم العمل شاكرا في الوقت نفسه دوائر المهندس المقيم ومدراء الشركات المنفذة بنتائج هذا الاجتماع الذي يصب في مصلحة المواطن وتقديم أفضل الخدمات في مجال توفير الماء الصالح للشرب.

الاتصالات : استلام ثلاث كابينات في ذي قار ومثلها في كركوك ضمن المشروع الوطني للانترنت

تنفيذاً لتوجيهات وزيرة الاتصالات د. هيام الياسري بتطوير مشاريع الكابل الضوئي FTTH وشمول كافة المحافظات بها.

أعلنت مديرية اتصالات ومعلوماتية ذي قار عن استلام ثلاث كابينات ضوئية رئيسية تجهز عدد من احياء مركز المحافظة بخدمة الانترنت بتقنية الكابل الضوئي، بحضور اللجنة الوزارية المكلفة بمتابعة هذا الموضوع.

وتم فحص الكابينات ومتابعة المسارات الضوئية، والاستفسار من المواطنين المستفيدين من خدمات المشروع عن جودة الخدمة، وكانت النتائج ايجابية.

وعلى صعيد متصل اعلنت مديرية اتصالات ومعلوماتية كركوك انه تم استلام ثلاث كابينات ضوئية ايضا تجهز خدمة الانترنت لمناطق مختلفة في المحافظة وهي (شارع طريق بغداد خلف مديرية الاصلاح الزراعي وحي الخضراء و حي روناكي) وجرى فحص الكابينات حتى ساعات متاخرة من الليل.

واكد مدير مديرية اتصالات كركوك ان العمل مستمر لاستلام باقي الكابينات بغية ادخالها الخدمة.

جهود كبيرة تبذلها الكوادر الهندسية والفنية في المديرية العامة للمجاري في مشروع إعادة تأهيل وتطوير البنى التحتية لقضاء الصويرة

تواصل الكوادر الهندسية والفنية اعمالها في مشروع تطوير وتأهيل البنى التحتية لقضاء الصويرة

المشروع سيحدث طفرات نوعية في مستوى خدمات البنى التحتية على مستوى القضاء المشروع سيحدث قفزة نوعية على المستوى الخدمي والإعماري في القضاء وهو يشمل جزء كبير من شوارع وأحياء ومناطق القضاء ، بخدمات متكاملة .

المشروع يعد من المشاريع الاستراتيجية لنهوض بالواقع الخدمي لقضاء الصويرة المديرية العامة للمجاري حريصة على انجاز المشروع وفق احدث المواصفات الفنية المعتمدة خدمة للمواطنين من ابناء المحافظة الكرام

قائد شرطة بابل يجري جولة ميدانية ضمن مركز المدينة
ويشيد بالجهود المبذولة بإسناد عمل الدوائر الخدمية في تصريف مياه الأمطار

الشرق / زهير الخالدي

أجرى قائد شرطة بابل اللواء خالد تركي جهاد الشمري جولة ميدانية لمتابعة سير إجراءات الأمن وانتشار المفارز ضمن مركز مدينة الحلة .

وتضمنت الجولة الإشراف على أعمال سحب مياه الأمطار من قبل فرق الدفاع المدني ، مشيداً بالجهود المبذولة من قِبل الأجهزة الأمنية بإسناد عمل الدوائر الخدمية في تصريف مياه الأمطار .

هذا وكان قائد الشرطة قد وجّه بالاستناد الى توصيات معالي وزير الداخلية ، باستنفار جميع مديريات أقسام الشرطة بالتعاون مع فرق الدفاع المدني لتسخير كافة إمكانياتها البشرية والآلية بعموم قواطع المسؤولية لإسناد عمل الدوائر الخدمية في سحب مياه الأمطار ومساعدة المواطنين المتضررين منها بعد أن شهدت المحافظة هطول أمطار غزيرة .

بلدية كركوك:
خدمة وإدامة نباتات الحدائق والجزرات الواقعة ضمن القاطع الثالث

الشرق / محمد فوزي

تواصل كوادر شعبة الحدائق في مديرية بلدية كركوك أعمال إدامة نباتات الحدائق والجزرات الواقعة ضمن القاطع الثالث والتي شملت التنظيف وعزق الأدغال وتقليم الأشجار وقص الثيل ورفع مخلفات العمل داخل حدائق الشهداء وزيرين وأمنية وبهجة وازاليا وساردونيا ونجمة وخضراء الشورجة وجزرات كلية القانون الخدمي و النصر والخيال والوحدة وروناكي١ وغيرها من المواقع الأخرى.

ألعاب خاصة بالأطفال في الحدائق العامة التابعة لبلدية الرمادي ..

أطلق مدير بلدية الرمادي (المهندس عمر دبوس), خطة تركيب العاب خاصة بالأطفال في الحدائق العامة والمتنزهات التابعة للبلدية, حرصًا منه على رعاية الطفولة من خلال إحداث العديد من الحدائق المجهزة بألعاب الأطفال, حيث اعتمدت شعبة الحدائق والمتنزهات على الكثافة السكانية والمساحات في اختيار هذه المواقع, شملت المرحلة الأولى منها حديقة مدخل الروسيين على الطريق الخدمي للحولي الشمالي, حديقة حي الأندلس الأولى, حديقة حي البكر, فضلًا عن حديقة الورار, وحديقة القادسية بمنطقة التأميم, الى جانب حديقة شارع عمر, وحديقة طيور الجنة في الكيلو خمسة .

أوضح» دبوس» ان الألعاب الجديدة مختلفة ومتنوعة وقد اختيرت بحيث تتناسب مع مختلف الأعمار, مشيرًا ان بلديته تبذل قصارى جهدها في سبيل تقديم أفضل الخدمات للأهالي .

ويذكر ان إدارة البلدية تولي شعبة الحدائق والمتنزهات عناية كبرى لما لها من أهمية في تنفيذ أعمال تعطي صورة جميلة لهذه المدينة .

مدير بلدية الديوانية يتابع عمل اللجان المكلفة باستلام معاملات التمليك الخاصة بتغيير جنس العقار لليوم الثاني على التوالي

أشرف مدير بلدية الديوانية المهندس(حيدر مرزوك) على عمل اللجان المكلفة باستلام معاملات التمليك الخاصة بتغيير جنس العقار لليوم الثاني على التوالي.حيث أثنى مرزوك على انسيابية العمل المناط بملاكات مديريتنا لما تقدمه من تسهيلات للمواطنين خلال فترة قصيرة ويؤكد على ضرورة الإسراع بإنجاز المعاملات.

كوادر بلديات نينوى تباشر بأعمال تبليط وتأهيل شوارع داخلية في مجمعات (الزهراء ، طيبة ، الحياة ، النور) التابعة لناحية برطلة

باشرت كوادر مديرية بلديات نينوى بأعمال تبليط وتأهيل شوارع داخلية في مجمعات (الزهراء ، طيبة ، الحياة ، النور) التابعة لناحية برطلة تأتي هذه الأعمال بتوجيه من محافظ نينوى الأستاذ نجم الجبوري وبإشراف مباشر من المهندس رعد الحديدي مدير بلديات نينوى .

تهنئة

امارة كعب في العراق تهنئ المهندس نجم سعيد محمد الحيالي بمناسبة تستلمه مهام عمله مديرا عاما للبحوث والبناء في وزارة الاعمار والإسكان والبلديات العامة.

بكل فخر واعتزاز وبأرقى التهاني والبريكات يتقدم رئيس واعضاء تجمع كعب بغداد المركزي برئاسة الشيخ حيدر ابو شنه الكعبي والمنضوي تحت زعامة الاميركاظم محسن الدرج الكعبي امير كعب والذي يتخذ من محافظة النجف الاشرف ديوانا لبني كعب فهم يباركون بأجمل التهاني والتبريكات الى جناب المهندس نجم سعيد محمد الحيالي بمناسبة تسلمه مهام عمله مديرا عاما للبحوث والبناء في وزارة الاعمار والاسكان والبلديات العامة متمنين له كل التوفيق والنجاح والسداد فقد عرفناه نزهيا ومخلصا ومتفانيا في عمله نسأل الله الصحة والسلامة والتوفيق له لخدمة العراق الحبيب .

المكتب الإعلامي لتجمع كعب بغداد المركزي
علي شحونه الكعبي .

إطلاق بيع تذاكر مباريات خليجي ٢٥في البصرة

أعلن الاتحاد العراقي لكرة القدم عن إطلاق عملية بيع تذاكر مباريات مسابقة كأس الخليج العربي بنسختها الخامسة والعشرين المقررة في مدينة البصرة جنوب البلاد من السادس إلى التاسع عشر من يناير المقبل.

ويستضيف العراق البطولة للمرة الثانية في تاريخه بعد الأولى عام ١٩٧٩ حيث استضافت العاصمة بغداد النسخة الخامسة وتوج المنتخب العراقي فيها بأول ألقابه الثلاثة التي يحفل بها سجل مشاركاته.

وعقد مؤتمر صحافي في مدينة البصرة أطلق خلاله الموقع الإلكتروني الخاص ببيع تذاكر المباريات والتي حددت بأربع فئات.

وذكر رئيس الاتحاد العراقي للعبة عدنان درجال خلال المؤتمر «نتمنى أن تكون عملية شراء التذاكر ميسرة وسهلة من أجل حضور مباريات خليجي ٢٥».

وأعرب محافظ البصرة أسعد العيداني عن أمله في إظهار بطولة ناجحة «نطمح أن تكون بطولة مميزة وناجحة من جميع الجوانب مع ترحيبنا بكل الأشقاء والأصدقاء».وذكر الاتحاد العراقي عبر بيان رسمي «آلية بيع التذاكر ستكون إلكترونيا وحدد موقع الكتروني خاص ببيع التذاكر حسب كل فئة».وأوضح أن التذاكر ستسمح بحضور مباراتين تختلف أسعارها حسب الألوان، فاللون الأخضر سعرها ٣٠ دولارا، واللون الأصفر من فئة ٢٠ دولارا، واللون الأحمر (١٤ دولارا)، واللون الأزرق من فئة ١٠ دولارات.

وخصصت اللجنة المنظمة لبطولة خليجي ٢٥ خمسة منافذ لبيع تذاكر المباريات بشكل مباشر في مدينة البصرة ، اعتبارا من ٢٥ ديسمبر الحالي.

ويتوقع تدفق اعداد كبيرة من مشجعي المنتخبات الخليجية إلى مدينة البصرة الحدودية مع دولة الكويت.

وكانت الحكومة العراقية قررت في وقت سابق إلغاء الرسوم الخاصة بتأشيرات الدخول إلى أراضيها البالغة ٢٠٠ دولار في إطار التشجيع لحضور المباريات، فضلا عن تسهيلات منتظرة تتصل بآلية دخول أنصار المنتخبات من دول الخليج العربي عبر الكويت.

وتقام كأس الخليج العربي مرة واحدة كل عامين، وأوقعت قرعة خليجي ٢٥ منتخبات العراق والسعودية واليمن وسلطنة عمان في المجموعة الأولى، وقطر والإمارات والكويت والبحرين حامل اللقب في المجموعة الثانية.

الفيفا ١١٨ عاما من النهائيات المسيطر عليها؟!

د. محمد ساهي

يعد الاتحاد الدولي لكرة القدم F i F a من أكبر الامبراطوريات المالية في العالم ذات النفوذ الشعبي والشعبوي والرسمي عالميا بالنظر لسعة انتشار وشعبية الساحرة المستديرة كرة القدم

وعلى الرغم من مرور مايقارب ال١١٨ عاما على ابصار الفيفا للنور فلقد اتصفت واتسمت الأحداث التي نظمتها بالكثير من الجدل والتضارب لا سيما المباريات النهائية للمونديالات على مر السنين ويجزم البعض ان نتائج تلك المباريات كانت محسومة ومحسوبة ومسيطر عليها قبل إقامتها بأيام او اسابيع وبما ينسجم مع ستراتيجية ومصالح الفيفا وارتباطها غير المنظور وغير العلني وغير المرئي بمنظمات ومافيات المراهنات العالمية

ولعل المونديال الاخير في قطر خير دليل وَنموذج على ذلك وبادئ ذي بدء نقول ان ما اقيم على باطل فهو باطل بالتأكيد

والكل يعلم أن قطر حصلت على حق تنظيم مونديال ٢٠٢٢ عن طريق الرشا وشراء الذمم

وان ماحصل في المباراة النهائية من تحكم وسيطرة احترافية من حكم المباراة البولندي وتسييرها َوفق اهواء الفيفا كان جليا وواضحا للعيان وقد كان هنالك اتفاق من قبل تميم وانفانتينوا على ان تذهب البطولة إلى ميسي ورفاقه ولم يجد المتابع صعوبة في استشفاف ذلك بكل شفافية من شفاه وتصريحات المسؤلين القطريين ووسائل تواصلهم المختلفة

وتاريخ الفيفا حافل بالأحداث المشابهه

ففي العام ١٩٦٦

اهدى الحكم السويسري دينست غوتفرايد كأس العالم لانجلترا البلد المضيف بعد احتساب هدف ضد ألمانيا رغم ان الكرة لم تجتاز الخط

وفي العام ١٩٧٨ اهدي كأس العالم للأرجنتين الدولة المضيفة بعد تهديدات وضغوطات دكتاتور الارجنتين انذاك

وفي العام ١٩٨٢ حدثت فضيحة خيخون عندما تأمرت وتواطئت ألمانيا والنمسا ضد الجزائر في مونديال اسبانيا

وفي العام ١٩٨٦ في مونديال المكسيك ألغى الحكم المورشيوسي ادوين اكونج هدفا صحيحا للأسطورة احمد راضي ضد البارغواي

وفي العام ١٩٩٨ وفي مونديال فرنسا حدثت فضيحة ملعب فولدروم مرسيليا عندما تأمر الفريق البرازيلي وبالتواطئ مع النرويج ضد الفريق المغربي

أن ما شاهدناه في نهائي مونديال قطر الأسوأ تاريخي هو في الحقيقة صورة معبرة وشفافة للاتحاد الدولي الفيفا ومنذ تاسيسه قبل ١١٨ عاما.

نادي ديالى يواصل صدارته لدوري الدرجة الأولى

ساجد المهداوي

واصل فريق نادي ديالى انتصاراته في دوري الدرجة الأولى لكرة القدم اليوم اثر فوزه الثمين على فريق نادي المصافي في ملعب المضيف وأمام جمهوره في بغداد بهدف مقابل لاشيء سجله اللاعب المتألق هوغو البرازيلي ليواصل الفريق البرتقالي صدارة فرق مجموعته برصيد ١٨ نقطه ضمن منافسات الجولة الثامنة .

تفوق على نيمار ومبابي.. الفيفا يعلن أفضل هدف في مونديال ٢٠٢٢

أعلن الاتحاد الدولي لكرة القدم «الفيفا»، اسم اللاعب صاحب أفضل هدف في كأس العالم لكرة القدم ٢٠٢٢.وتوج الفيفا الدولي البرازيلي ريتشارليسون بجائزة أفضل هدف تم تسجيله في بطولة كأس العالم، وذلك بالهدف الذي أحرزه في شباك صربيا خلال منافسات الجولة الأولى من دور المجموعات في مونديال ٢٠٢٢.

فقد صوتت الجماهير، عبر موقع الفيفا، لهدف ريتشارليسون بوصفه الهدف الأفضل في مونديال ٢٠٢٢، والذي جاء في شباك صربيا، في الدقيقة ٧٣ من المباراة، عن طريق ضربة مقصية رائعة، بالجولة الأولى من دور المجموعات، والذي ساعد منتخب البرازيل في الفوز على صربيا بالمباراة الافتتاحية بهدفين دون مقابل.

ووفقا لصحيفة الديلي ميل البريطانية، فقد تغلب هدف ريتشاليسون، مهاجم فريق توتنهام الإنجليزي، على هدفي نيمار وكيليان مبابي، اللذين نافسه على لقب أفضل هدف.

وكان على ريتشارليسون أن يفعل الكثير عندما تلقى كرة عرضية من زميله في المنتخب، فينيسيوس جونيور، حيث كان ظهره إلى المرمى في منطقة الجزاء.

كشف السر وراء «الحركة البذيئة» لحارس الأرجنتين بعد التتويج

أثار حارس المنتخب الأرجنتيني إيميليانو مارتينيز غضبا واسعا بسبب «الحركة البذيئة»، التي قام بها عقب تتويجه بجائزة أفضل حارس في كأس العالم ٢٠٢٢.

وتوج منتخب الأرجنتين بلقب كأس العالم ٢٠٢٢، للمرة الثالثة في تاريخه بعد الفوز على فرنسا في مباراة النهائي بركلات الترجيح. كما تسلم مارتينيز جائزة القفاز الذهبي لأفضل حارس مرمى في مونديال ٢٠٢٢.

وتداول نشطاء على المواقع الاجتماعية بشكل كبير صورة مارتينيز، وهو يقوم بإشارة وصفوها بـ»غير الأخلاقية والبذيئة» تجاه الجماهير والمشاهدين، عقب تسلمه الجائزة.

وعبر متابعون عن سخطهم من حركة الحارس، الذي كان له دور كبير في تتويج منتخب بلاده بالمونديال، خاصة وأن الملايين حول العالم كانوا يتابعون تلك الأحداث على الهواء مباشرة.

أسطورة التنس نادال: بكيت بسبب ميسي رغم عدم تشجيعي للأرجنتين!

كشف النجم الإسباني الكبير في عالم التنس رافاييل نادال عن تفاصيل متابعته لنهائي كأس العالم بين الأرجنتين وفرنسا الذي أقيم في قطر، خلال تصريحات صحفية مع صحيفة «آس».وقال نادال: «كنت أتابع المباراة كمشاهد محايد لأن إسبانيا خرجت من دور الـ١٦ لقد كان نهائيًا مذهلًا وأشعر بالأسف لأصدقائي من فرنسا».وأضاف: «لكن في الوقت نفسه أنا أحب الأرجنتين ولدي الكثير من الأصدقاء هناك، وحصول ميسي على كأس العالم أسعدني كثيرًا».وأردف: «أن يصل شخص بهذه العظمة إلى اللقب الذي كان يفتقده وكل ما يعنيه ذلك للأرجنتين، ذلك هو العدل، لقد استمتعت بما حدث وتأثرت كما بكيت عندما أحرز ميسي الهدف الثالث رغم أنني لم أكن أشجع الأرجنتين».جدير بالذكر أن ليونيل كان قد سجل مرتين في المباراة النهائية قبل أن يحسم الفريق اللقب بركلات الترجيح أمام فرنسا.

بعد تعليق شقيقته.. هل يتراجع رونالدو عن الانتقال للنصر!

علقت شقيقة كريستيانو رونالدو، على الأخبار المتداولة بشأن انتقاله إلى نادي النصر السعودي.ونشرت العديد من الصحف العالمية، أنباء تفيد باقتراب البرتغالي من التوقيع مع النادي الأصفر، في صفقة قياسية.وشاركت إيلما أفيرو، صورة عبر حسابها الرسمي بموقع إنستجرام، لمنشور إخباري يخص الصفقة، وعلقت عليه: «حكاية نهاية العام»، مع إضافة رموز تعبيرية ساخرة، ما أثار الجدل حول احتمالية عدم إتمام الصفقة.

وارتبط اسم كريستيانو بالنصر في الأسابيع الأخيرة، بعدما فسخ مانشستر يونايتد عقده بالتراضي، عقب إجراء النجم البرتغالي حوارا تلفزيونيا مع الصحفي بيرس مورجان، هاجم خلاله النادي والجهازين الفنيين السابق والحالي.وبعد فسخ التعاقد مباشرة، خاض رونالدو كأس العالم (قطر ٢٠٢٢)، لكنه رحل من ربع النهائي بعد الخسارة أمام المغرب (١-٠)، علما بأنه شارك كبديل في مباراتي ثمن النهائي أمام سويسرا ودور الثمانية الأخيرة.وساهم رونالدو بهدف وحيد في المونديال، أحرزه بالجولة الأولى من ركلة جزاء، بينما توج غريمه ليونيل ميسي باللقب مع الأرجنتين، وحصد جائزة أفضل لاعب.

كابيلو: رونالدو أصبح عبئًا على أي فريق

انتقد المدرب الإيطالي السابق فابيو كابيلو، النجم البرتغالي كريستيانو رونالدو، ووصفه بأنه "متعجرف" وقال إن اللاعب البالغ من العمر ٣٧ عامًا أصبح عبئًا على الفرق.وعبر صحيفة "كوريري ديلو سبورت" الإيطالية، هاجم كابيلو رونالدو بشدة، حيث قال: "إنه لأمر مخز كلاعب، لا يمكن استجوابه، لكنه كان متعجرفًا، عرض نفسه دون أن يجد أي ناد يؤمن به، لقد أصبح مرهقًا بعض الشيء بالنسبة لأي فريق".

رئاسة مجلس الوزراء/ ديوان الوقف الشيعي
مديرية الوقف الشيعي في بابل /لجنة المزايدات
العدد/٥٠٨٢ التاريخ /٢٠٢٢/١٢/٢٢
اعلان

تعلـن مديرية الوقف الشـيعي في بابل عن إجـراء مزايدة علنية لتأجير الأملاك المدرجة أرقامها وأوصافها أدناه فعلى الراغبين بالاشـتراك بالمزايدة مراجعة هذه المديرية بعد مرور سـبعة أيام من تاريخ نشر الإعلان في إحدى الصحف المحلية في تمام السـاعة العاشرة صباحا مستصحبين معهم التأمينات القانونية البالغة ٢٠٪ من بدل التقدير لامر الراغب بالايجار بموجب صك مصدق واذا صادف يوم المزايدة عطلة رسمية فأن اليوم الذي يليه يكون موعد للمزايدة ويتحمل من ترسـو عليه المزايدة اجور النشر والإعلان والمصاريف الأخرى ولزيادة المعلومات مراجعة هذه المديرية قبل موعد المزايدة للاطلاع على نوعية الإشغال وعلى من ترسو عليه المزايدة دفع بدل الإيجار صفقة واحدة

ت	جنس العقار	رقم القطعة	الموقع	المساحة	نوع الوقف	حصة الوقف	بدل التقدير
١	كشك/١	جزء من القطعة ٣/٢م٣٢امام شريفة	ابي غرق	١٢م٢	مضبوط	تمام الحصة	٣,٥٠٠,٠٠٠
٢	كشك/٢	جزء من القطعة ٣/٢م٣٢امام شريفة	ابي غرق	١٢م٢	مضبوط	تمام الحصة	٣,٥٠٠,٠٠٠
٣	كشك/٣	جزء من القطعة ٣/٢م٣٢امام شريفة	ابي غرق	٨٠م٢	مضبوط	تمام الحصة	٧,٠٠٠,٠٠٠
٤	كشك/٤	جزء من القطعة ٣/٢م٣٢امام شريفة	ابي غرق	١٢م٢	مضبوط	تمام الحصة	٣,٥٠٠,٠٠٠
٥	كشك/٥	جزء من القطعة ٣/٢م٣٢امام شريفة	ابي غرق	١٢م٢	مضبوط	تمام الحصة	٣,٥٠٠,٠٠٠
٦	كشك/٦	جزء من القطعة ٣/٢م٣٢امام شريفة	ابي غرق	١٢م٢	مضبوط	تمام الحصة	٣,٥٠٠,٠٠٠
٧	كشك/٧	جزء من القطعة ٣/٢م٣٢امام شريفة	ابي غرق	٢٤م٢	مضبوط	تمام الحصة	٦,٢٥٠,٠٠٠
٨	كشك/٨	جزء من القطعة ٣/٢م٣٢امام شريفة	ابي غرق	٢٤م٢	مضبوط	تمام الحصة	٦,٢٥٠,٠٠٠
٩	كشك/٩	جزء من القطعة ٣/٢م٣٢امام شريفة	ابي غرق	٢٩م٢	مضبوط	تمام الحصة	٦,٢٥٠,٠٠٠
١٠	كشك/١٠	جزء من القطعة ٣/٢م٣٢امام شريفة	ابي غرق	١٢م٢	مضبوط	تمام الحصة	٣,٥٠٠,٠٠٠
١١	كشك/١١	جزء من القطعة ٣/٢م٣٢امام شريفة	ابي غرق	١٢م٢	مضبوط	تمام الحصة	٣,٥٠٠,٠٠٠
١٢	كشك/١٢	جزء من القطعة ٣/٢م٣٢امام شريفة	ابي غرق	١٢م٢	مضبوط	تمام الحصة	٣,٥٠٠,٠٠٠

المهندس / عبدالعظيم عبيس كريدي
مديرالوقف الشيعي في بابل

مديرية زراعـة صلاح الدين
اعلان مزايدة

تعلـن مديريـة زراعة صلاح الدين عـن تأجير المسـاحة المسـاحات المدرجة تفاصيلها ادنـاه وفـق احكام ٣٥ لسـنة ١٩٨٣ وقانون بيـع وايجار امـوال الدولـة رقم(٢١ لسـنة ٢٠١٣) المعدل فعلـى الراغبين بالتأجير الحضـور الى مقر مديرية زراعـة صلاح الـدين السـاعة (١٠ صباحا) مستصحبين معهم التامينات القانونية البالغة (٢٠٪) من القيمة التقديرية ويتحمـل مـن ترسو عليه المزايدة مصاريف واجور النشر وستجري المزايدة يـوم الحادي والثلاثون اعتبـارا من يوم التالي للاعلان في الصحيفة الرسمية

ت	القطعة	المقاطعة	المساحة بالدونم	التخمين بالدينار	اوصاف الارض
١	١٨/٢	٤٢/الحديد	٥٦/١٢	١٠٠٠/دينار	زراعية
٢	١٨/٢	٤٢/الحديد	١٠٤	١٠٠٠/دينار	زراعية
٣	٥/٤ و١٥/٦	٣٩/زنكور وعبود الشمالية	١٠٠/دونم	٤٠٠٠/دينار	زراعية
٤	٧	٤٢/العكلة والذكورة	٣٠/دونم	١٠٠٠/دينار	زراعية
٥	٤٣/٧١	٣٩/وحيلة	٥٦/دونم	٣٠٠٠/دينار	زراعية
٦	٧	٤٢/العكلة والذكورة	٦٠/دونم	١٠٠٠/دينار	زراعية
٧	١٤٤/١٨	٧٣/وادي الناعمة	١٧,٧/دونم	١٠٠٠/دينار	زراعية
٨	٦	١٠/الحمرة	٩٣/دونم	١٠٠٠/دينار	زراعية
٩	٦	١٠/الحمرة	١٢٦,٥/دونم	١٠٠٠/دينار	زراعية
١٠	٧	٤٢/العكلة والذكورة	١٠/دونم	١٠٠٠/دينار	زراعية
١١	١٦٢/٣٢٢٠	٣٢/تل البنات	٨٢/دونم	١٠٠٠/دينار	زراعية
١٢	١/٢٥٦	١٤/الفرحاتية	٥/دونم	٣٠٠٠/دينار	زراعية
١٣	١٤٤/١٨	٧٣/وادي الناعمة	١٢٠/دونم	١٠٠٠/دونم	زراعية
١٤	١٥/٥٧	٤٣/عيثة التزكام	٣٥/دونم	١٠٠٠/دينار	زراعية
١٥	١٥/٥٧	٤٣/عيثة التزكام	٤٠/دونم	١٠٠٠/دينار	زراعية
١٦	١٢/١٣١و١٤/٤٧٢	٢٠/ام الغربان و٢٢/الحصى والكوز	٢٠١/دونم	١٠٠٠/دينار	زراعية
١٧	٣١	١٧/بزنة	٦/دونم	٣٠٠٠/دينار	زراعية
١٨	١/١٤	٢٣/الجزيرة	١٥٠/دونم	١٠٠٠/دينار	زراعية

عباس طه عباس
مدير زراعة محافظة صلاح الدين

وزارة العدل
مديرية التسجيل العقاري العامة
دائرة التسجيل العقاري في الحمزة
طلب تسجيل عقار مجدد

بناءا على الطلب المقدم الى هذه الدائرة بتاريخ (٢٠١٧/٢/١٩) لتسـجيل تمـام العقـار تسلسـل (٢٠٤٨) محلـة/ الحمزه الصوب الكبير بأسـم (ماجد عاشـور عوفي الموسوي) مجددا بأعتبـار حائزا لـه بصفـة المالك للمـدة القانونيـة ولغرض تثبيـت الملكية المذكورة تمهيدا للتسـجيل وفق احكام قانون التسجيل العقاري رقم (٤٣) لسنة (١٩٧١) قررنا اعلان هذا الطلب فعلى كل من يدعي بوجود علاقة او حقوق معينة على هـذا العقار تقديم مالديـة من بينات الى هـذه الدائرة خلال مـدة (ثلاثين) يوما اعتبارا من اليـوم التالي لنشر هذا الاعلان وكذلـك الحضور في موقع العقار في السـاعه العاشرة صباحا من اليوم التالي لانتهـاء مدة هذا الاعلان وذلك لاثبات حقوقه موقعيا في الكشف الذي سيجري في اليوم المذكور .

علاء قاسم شنشول
ملاحظ التسجيل العقاري في الحمزة
////////////////////

محكمة جنح الحلة
العدد /٣٧١٨/ج/٢٠٢٢
اعلان
الى المتهم الهارب / علي كاظم ادريس

نظـرا لمجهوليـة محـل اقامتك وحسـب الاشـعار المقدم من مختار منطقة شـهداء حي الامـام علي ١ قرر تبليغك بالنشر في صحيفتين محليتـين يوميتين بالحضور في موعد المحاكمة المصـادف ٢٠٢٣/١/٢٩ في الشـكوى المقامـة ضـدك مـن المشتكي (ضرغام حسون عليوي) وفق المادة(٣٥/اولا) من قانون المرور وفي حال عدم حضورك ستجري المحاكمة بحقك غيابيا وعلنا و وفق الاصول

القاضي
فالح مهدي صالح
////////////////////

جمهورية العراق
مجلس القضاء الأعلى
رئاسة محكمة استئناف الأنبار
محكمة الاحوال الشخصية في الرمادي
الى المدعى عليه / محمد سعيد محمد جاسم
اعلان

بتاريـخ ٢٠٢٢/١١/٣٠ وبالعـدد ٨١٣/ش/ ٢٠٢٢ قـررت هـذه المحكمة الحكم بالتفريـق القضائي بينك وبين زوجتك المدعيه (دعاء جاسم محمد) ولمجهولية محل اقامتك قررت هذه المحكمه بتبليغك بواسـطة صحيفتين محليتين بالقرار المذكـور وفي حالة عـدم حضـورك او من ينوب عنـك قانونا لمدة شـهر كامل عـلى التبليغ يكون القرار مكتسـب الدرجه القطعيه .

القاضي
احمد مطر خليفة
////////////////////

محكمة الاحوال الشخصية في كركوك
العدد / ١٠٠٦٣/ ش/٢٠٢٢
المدعى عليها / مرال جمال علي

اقام المدعي (حسـين صالح سـهيل) دعـوى تاييد حضانة الطفـل (علي جان تولـد / ٢٠٢٠) ولمجهوليـة محل اقامتك تقرر تبليغك اعلانا بصحيفتـين محليتين عليك الحضور يوم المرافعـة ٢٠٢٢/١٢/٢٨ لغـرض مراجعة الدوائر الرسـمية وشبه الرسمية ودائرة المواد الغذائية ولمجهولية محل إقامتك تقرر تبليغك اعلانا بصحيفتـين محليتين عليك الحضور يوم المرافعـة ٢٠٢٢/١٢/٢٨ او ارسـال مـن ينـوب عنك قانونا وبعكسه ستجري المرافعة بحقك غيابيا وفق الاصول

القاضي
نهاية محسن شاكة
//////////////

محكمة الاحوال الشخصية في كركوك
العدد / ١٠٣٣٠/ش/٢٠٢٢
المدعية / ارواء صاحب جميل
المدعى عليه / نايف حسين علي

اقامـت المدعيـة (ارواء صاحب جميل) دعـوى تاييد صحة الحضانـة الاطفال كل من(انـس تولد / ٢٠٠٧) و (اية تولد ٢٠٠٦) و (بـلال تولـد ٢٠١١) و (حسـين تولـد / ٢٠١٤) ولمجهوليـة محـل اقامتـك تقـرر تبليغك اعلانـا بصحيفتين محليتـين عليك الحضـور يـوم المرافعـة ٢٠٢٢/١٢/٢٨ او ارسـال مـن ينوب عنـك قانونا وبعكسـه سـتجري المرافعة بحقك غيابيا وفق الاصول

القاضي /محمد فؤاد طه
//////////////////

محكمة الأحوال الشخصية في الحلة
العدد/١٠١٧٩/ش/٢٠٢٢
اعلان
الى المدعى عليه / عامر كريم عباس

أصـدرت هـذه المحكمـه قرارهـا المرقـم اعـلاه بتاريخ٢٠٢٢/١١/٣٠والمتضمن الحكم بإلزامك بتأدية النفقه ماضية للمدعية مبلغ قدره مائة وثلاثون الف دينار شـهريا لمدة سنة سـابقه لاإقامة دعوى في٢٠٢٢/١٠/١٣ومستمرة لزوجة مبلغ قدرة مائتي الف دينار شـهريا ونفقة مستمرة لـكل واحـد من الأطفـال (زهـراء و عباس) مائة وخمسـة وسـبعون الـف دينـار شـهريا واعتبارا مـن تاريـخ اقامت الدعوى وللمسـتقبل ولإذن للمدعية باسـتلام نفقة الأطفال أعـلاه وصرفهـا عليهـم كونها الحاضنـة لهمـا ولمجهوليه محل اقامتك حسـب واشـعار مختار مديرية ناحية الكرادة الشرقيـة في بغـداد(رحيم محمد محسـن) مختار محلة لذا تقـرر تبليغك إعلانـا بصحيفتين محليتـين يوميتين ولك حق الاعتراض الطعـن تمييزا بقرار الحكم خـلال المدة القانونية وبعكسه يكتسب القرار الدرجة القطعية وفق القانون

القاضي/ليث عبود مهدي

محكمة الأحوال الشخصية في الحلة
العدد/١٠١٧٨/ش/٢٠٢٢
إعلان
إلى / المدعى عليه / عامر كريم عباس

أصـدرت هـذه المحكمـة قرارهـا المرقـم أعـلاه في٢٠٢٢/١١/٢٩بالدعوى المرقمة الذي يقضي بإلزامك بتسـليم الأثاث عينا للمدعية (دعاء احمد شاكر) وان تعذره فـا قيامها المـؤشرة إزاء كل فقرة في اسـتدعاء الدعوى و لمجهولية محل إقامتك حسب إشعار المختار مديرية ناحيـة الكراده الشرقية في بغداد مختار محلة ٩٠٦ (رحيم محمد محسن) اقتضى تبليغك بصحفيتين محليتين ولك حق الاعتراض خلال عشرة أيام والتمييز خلال ثلاثون يوما من تاريخ النشر وبعكسـه يكتسب الحكم الدرجة القطعية بحقك وفق القانون

القاضي/مظهر بدر الطرفة
//////////////////////

محكمة الاحوال الشخصية في الحلة
العدد/١٠٥٧٧/ش/٢٠٢١
اعلان
الى المدعى عليه / عباس محمود حسين

اصـدرت هـذه المحكمـه قرارهـا المرقـم اعـلاه بتاريخ٢٠٢٢/١١/٢١والمتضمن الحكم بإلزامك بتادية بزيـادة النفقـه المسـتمره المفروضه لـكل واحده من البنـات (مـلاك وفاطمة)مبلـغ قدره خمسـون الف دينار شـهريا ليكون إجمالي مبلغ النفقـة بعد الزيادة لـكل واحده مـن البنات مائـة وخمسـة وثلاثون الف دينار وزياده نفقة للطفل (شـاكر) ثمانون الف دينار لتصبـح أجمال النفقـة بعد الزياده مبلـغ قدره مائه وسـبعون الف دينار شهريا و اعتبارا من تاريخ اقامة الدعوى في٢٠٢٢/١٠/٢٣وللمسـتقبل والإذن للمدعية باسـتلامها كونها الحاضنة للأطفـال ولمجهوليه محل إقامتك حسـب وإشـعار مختار حـي الزهـراء المدعو (حيـدر عبد الجاسـم عطية) لـذا تقرر تبليغـك اعلانا بصحيفتين محليتين يوميتين ولك حق الاعتراض الطعن تمييـزا بقـرار الحكم خلال المـدة القانونية وبعكسـه يكتسب القرار الدرجه القطعيه وفق القانون

القاضي/ليث عبود مهدي
//////////////////

محكمة بداءة السدة
العدد/٩٩٤/ب/٢٠٢٢
م/ اعلان
إلى المدعى عليه (عبد الرزاق عبد العزيز عبد الكاظم)

أقـام المدعـي (باسـم محمد عـلي شـاهين) الدعوى المرقمة أعلاه والتي يطالبـك برفع التجاوز عن العقار المرقم (١ م ٢٦ أبو شـعيفة) ولمجهولية محل إقامتك حسـب ما جاء بـشرح المبلغ وإشـعار المختـار قررت المحكمة تبليغك بصحيفتين محليتين يوميتين للحضور إمـام هذه المحكمة يوم المرافعة المصادف ٢٠٢٣/١/٤ أو إرسـال من ينوب عنك قانونا وبعكسه سوف تجري المرافعة بحقك غيابيا وعلنا وفق الأصول

القاضي/ثامر جواد كاظم
//////////////////////////

مجلس القضاء الاعلى
رئاسة محكمة استئناف كركوك الاتحادية
محكمة الاحوال الشخصية في الحويجة
العدد/٥٠٧/ش/٢٠٢٢
التاريخ/٢٠٢٢/١٢/١٩
الى المدعى عليه (ابراهيم حسين جاسم / يسكن سابقا قضاء الحويجة /حي العسكري وحاليا مجهول محل الاقامة)

أصـدرت هـذه المحكمـة قرارهـا المرقـم٥٠٧/ ش/٢٠٢٢في٢٠٢٢/١١/٢٩باثبـات حضانـه المدعيـة (سراب فـرج محمـد) للطفلـة (ذكـرى تولـد ٢٠١٤) لغـرض مراجعـة الدوائر الرسـمية وشـبه الرسـمية باسـتثناء الجوازات والسـفر بالمحضون خارج القطر ولمجهوليـة محـل اقامتة قـررت المحكمـة تبليغك عن طريق صحيفتين محليتين وبخلاف ذلك سيتم اكتساب الحكم الدرجة القطعية

القاضي/غافل محمد حسن

مديرية بلدية الديوانية
لجنة البيع والايجار الاولى

العدد: ٩٨٧٨٢ التاريخ ١٩ /٢٠٢٢/١٢

اعلان ثاني

تعلـن لجنتنا عـن اجراء مزايدة علنية للعقارات المدرجة تفاصيلها ادنـاه والعائدة الى مديرية بلدية الديوانية وفق قانون بيع وايجار اموال الدولة رقم ٢١ لسـنة ٢٠١٣ المعدل فعلى الراغبين بالاشـتراك مراجعة مديريتنا وايـداع تامينـات قدرهـا ٣٠٪ ثلاثين من المائة من قيمة التقدير قبل الاشـتراك في المزايـدة العلنية لكامل مدة الايجار مسـتصحبين معهم المستمسـكات الاصولية وتعد المزايدة مفتوحة لمـدة (١٥ يوما) اعتبارا من اليوم التـالي لنـشر الاعلان في الجريدة الرسـمية وتجري المزايدة في صبـاح اليوم التالي لانتهاء فترة الاعلان المشـار اليها استنادا لاحكام المادة (١٢) من القانون المذكور اعلاه (في قاعة مديرية بلدية الديوانية الساعة العاشرة صباحا) مع مراعاة الالتزام بالشروط القانونية الواردة في ادناه ويتحمل من ترسو عليه المزايدة اجور النشر والاعلان والمصاريف القانونية الاخرى .

ت	نوع الملك ورقمه	رقم القطعة والمقاطعة	المساحة	بدل الايجار المقدر	مدة الايجار
١	كشك (مستحدث)	(٤٨٩٨/٢٧)م١٨ صدر اليوسفية	٦م٢	٥٠٠,٠٠٠ دينار	سنة واحدة
٢	كشك (مستحدث)	(١٥٨٠/٢١)م١٨ صدر اليوسفية	٤,٥م٢	٥٠٠,٠٠٠ دينار	سنة واحدة

ملاحظات :-
١-في حال وجود عطلة رسمية في يوم المزايدة يمدد الاعلان الى يوم العمل الذي يليه
٢-على من ترسو عليه المزايدة السير باجراءات التعاقد واستلام الملك بعد المصادقة مع ضرورة وضع كاميرات مراقبة
٣-على من ترسو عليه المزايدة تنفيذ الكشف التخميني والمخططات المعدة من قبل البلدية

الحقوقي / سيف جاسم محمد / رئيس لجنة البيع والايجار

مديرية بلدية الحلة
إعلان

الى المواطن (حسين عبيد خضير)
عليكم الحضور الى مديرية بلدية الحلة خلال مدة اقصاها (30) ثلاثون يوما من تاريخ التبليغ لغرض الاقرار باصدار اجازة البناء على العقار المرقم 3/ 6435 مقاطعة 29 مكروري للشريك (افراح فاضل رحيم) لكونكم شركاء فيه وبخلاف ذلك سيتم اصدار الاجازة للشريك ويسقط حقك في الاعتراض .

مدير بلدية الحلة

مديرية زراعة صلاح الدين
م /إعادة إعلان

تعلن مديرية زراعة صلاح الدين عن تأجير المساحة١١٨/ دونم للمرة الثانية على القطعة المرقمة١/ ١ مقاطعة ٥٢/ العكـوز الجنوبيـة وفق إحـكام القانون ٣٥ لسـنة ١٩٨٣ وقانـون بيع و إيجار أموال الدول الدولة ٢١ لسـنة ٢٠١٣ المعدل فعلى الراغبين التأجير الحضور الى مقر مديرية زراعة صلاح الدين السـاعة العاشرة صباحا مستصحبين معهم التأمينـات القانونية البالغة ١٥٪ مـن القيمة التقديرية و يتحمل من ترسـو عليه المزايدة المصاريف واجور الإعلان و سـتجري المزايدة في اليوم الخامس عـشر اعتبارا من اليوم الثاني لنشر الإعلان في الصحيفة الرسمية

عباس طه عباس / مهندس زراعي اقدم
مدير زراعة صلاح الدين

رئاسة محكمة استئناف البصرة الاتحادية
محكمة بداءة الزبير

العدد :٢٣٣/ ب /٢٠١٨
التاريخ : ٢٠٢٢/١٢/٢٢

إعلان

تبيع محكمة بداءة الزبير بالمزايدة العلنية العقار تسلسل ١٠٩/١٨٧٣ الكوت المزال شيوعه بيعا والواقع في قضاء الزبير حي الشهداء والبالغ مساحته ٢٥٠ م٢ والمؤلف من دار سكن قديمه تحتوي على غرف نوم عدد ٤ وغرفة استقبال مسقفه بالسندويج وهناك غرفة غير مسقفة وبقية الغرف الثلاث مسقفة بالاسبس وارض الدار غير مبلطه والجزء الاخر مبلط بالاسمنت وهي غير مشغولة ومجهزة بالماء والكهرباء فعلى الراغبين بالشراء الحضور في ساحة هذه المحكمة في الساعة الثانية عشر من ظهر اليوم الخامس عشر من اليوم التالي لنشر هذا الاعلان في صحيفتين يوميتين مستصحبين معهم التامينات القانونية البالغة ١٠% من القيمة المقدره للعقار وهي مبلغ ٤٥,٠٠٠,٠٠٠ خمسة واربعون مليون دينار ما لم يكن من الشركاء واذا صادف يوم المزايدة عطلة رسمية يصار لليوم الذي يليه من الدوام الرسمي .

القاضي / إيهاب محمود زبون

نسائم لبنانية في معرض الشارقة للكتاب

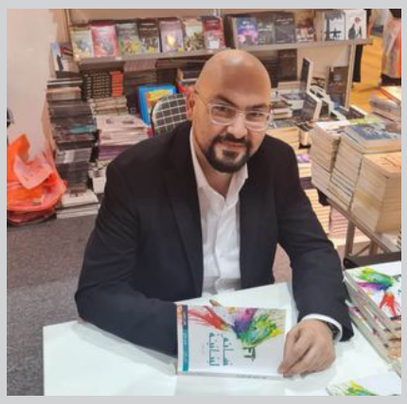

تقرير / محمد رشيد الدفاعي

منجز شعري كتب بأنامل لبنانية من قبل ثلاثة شعراء مبدعين من لبنان ، أمل ناصر وهدى غازي ويامن صعب وقد اجتمعوا لينتجوا منجزًا أدبيًا مميّزًا نال من الانتشار حصة كبيرة ، فقد انطلق في القاهرة وكان التوقيع الأول في دار الأوبرا في الاسكندرية إذ صدر عن دار المثقف للنشر والتوزيع (القاهرة) ثم وصل الى الأمارات حيث وقعه الشعراء في معرض الشارقة للكتاب. يتكون الكتاب من (١٦٠) صفحة ويحتوى على عدة قصائد كتبت بأنامل مبدعة وهو كتاب في غاية الروعة ، اطلعت عليه من خلال تواجدي في مصر خلال سفرتي مع رابطة المجالس البغدادية الثقافية بعد ان تم عرضه في مهرجان القاهرة للكتاب، ووجدت أقبالا واسعًا على اقتناء هذا المنجز القيّم واذكر انني حين ذهبت إلى دار المثقف كانت دقات قلبي تدق بشكل متسارع خوفا من نفاذه واخيرا بعد وصولي حصلت عليه سررت به جدا ، وليس غريبًا ان ينتشر هذا المنجز الأدبي الرائع فقد كتب بحبر القلب وبحرفية عالية واحساس باذخ. ومن الضروري التعرف بنبذة عن مؤلفي هذا المنجز وهم :

الشعراء أمل ناصر شاعرة وأعلامية ، تعمل في وزارة الإعلام مديرية الاذاعة ومعدة برامج منذ أكثر من ثلاثين عاما في رصيدها الأدبي كتابان هما مجموعة قصصية بعنوان (الحب المحرم) و (حقيقة رجل) وأربعة دواوين شعرية هي (صرخة امرأة، وغني معي للحب ، دقة قلب ، نسائم لبنانية) عضو في الهيئة الادارية في اتحاد الكتاب اللبنانيين وعضو في نقابة الفنانين المحترفين ككاتبة دراما، عضو في الهيئة الإدارية للحركة الثقافية وعضو في مجلس أمناء ومجلس ادارة جماعة عرار للثقافة والاعلام ورئيسة لجنة الشعر النبطي والشعبي للتراث في مؤسسة عرار للثقافة والاعلام / فرع لبنان ومديرة العلاقات الخارجية للمجلة الثقافية (ألف لام) .

حصلت على شهادة سفيرة التطور المجتمعي من دولة الإمارات عام ٢٠٢٠ ومنحت دكتوراه فخرية من تونس عام ٢٠٢١، تكتب في عدة صحف محلية وعربية ، كما حصلت على العديد من التكريمات في لبنان والدول العربية من خلال مهرجانات دولية ومؤتمرات عربية شاركت فيها .

اما الشاعرة والاديبة هدى غازي فقد شغلت عدة مناصب منها امين سر الاتحاد الدولي للصحافة والفنون والاعلام ومديرة تحرير صحيفة الحوار الوطني ومعدة ومقدمة لعدة برامج ونشاطات ثقافية ، تكتب الشعر النثري والمحكي والغنائي وحصلت على العديد من الجوائز ولقبت ب (فراشة الشعر).

اما الشاعر والاديب يامن صعب فهو استاذ محاضر في مادة التصميم الغرافيكي في عدد من الجامعات وعضو اتحاد الكتاب اللبنانيين وصدر له عدة دواوين منها (ثورة قلم ، واقع حال ، حتى إشعار آخر) عضو نقابة مخرجي الصحافة ومصممي الغرافيك في لبنان وعضو مؤسسة عرار العربية للإعلام وعضو اللجنة الثقافية في المكتبة الوطنية في (بعقلين) وعضو جمعية أصدقاء المكتبة وشارك في عدة معارض بعدد من اللوحات والمخطوطات العربية ، حاز على جوائز عديدة في مجالي الشعر والرسم في لبنان وبعض الدول العربية...

على الطريق...

زهرة احمد بولحية

ارتبك في الجواب لما سألته عن وجهته.. حين تبين لي أنه أضاع الطريق..طريق العودة إلى البيت..

كان يقف وسط الطريق ، لا يأبه لصوت منبه السيارات.. يتمتم بكلمات لم أفهمها ..و بصوت ضعيف ، يكاد يغادر شفتيه..

كانت يداه النحيلتان المجعدتان ، تقبضان على عصا..يتوكأ عليها ليصلب وقوفه لبعض الوقت ، ثم يعود للإنكفاء ..

لما أمسكت بيده ، حدق في وجهي قليلا ثم قال : هذا أنت قاسمٍ ...

يا بني..لماذا تأخرت عليَّ ... ربما فاتنا موعد القطار ..

القطار الذي سيُقِلُّنا .. الى الجزر الخالدات.. مازلت أنتظرَ عودتك ، منذ عدة سنوات ..

شعرت بأن كلامه يخفي سرا ، لأني لم أفهم جيدا ما يقصده.. أخرجته من دائرة الخطر المحدق به الى قارعة الطريق ..

و أخبرته بأنني لست قاسم ... لكنه استمر في محادثتي كما لو كنت قاسم الذي يقصد ..

طلب مني أن أعيده الى البيت ..

سألته عن مكان إقامته..فتهكم مني قائلا ..

لستَ صغيرا يا بني...حتى تنسى عنوان بيتنا .. هل عدت للمزاح معي؟...

لم أجد من بُدٍّ من مجاراته في اللعبة .. فقلت له حاضر..يا أبي..سوف أرافقك الآن الى البيت ..

ونحن في الطريق...أخبرني.. أن صديقه عمر ينتظره في مقهى «الدار» لأنهما تعودا أن يلعبا كل صباح.. لعبة <> الضاما « ويستمتعان بها .. الى أن يحين موعد تناول وجبة الغداء ..

حينها فهمت أنه ..أضاع طريقه الى دار العجزة .. و أن ذاكرته.. بدأت تخونه ..كما تخون أي مسن ..ضيعته .. دروب اللقاء ...

الشمس تضحك

غادة قنطار

كل ما الغيم يبكي والشمس تضحك ...
بشتقلك..
هالبير شو معبى حكي وأسرار
وكل سر يتنقوز على التاني
خايف تحتى يفضح الأسرار
نايم بقلب البير هالختيار
بلكي انكتبلو شي عمر تاني...
قد نشعر احيانا أن القلب في سكون تام....
في الفترة التي نكون فيها بقمة التأمل ...
والاندماج في الدعاء ..
لتصبح الروح اكتر توهجا بنور الايمان...

قصة قصيرة جدًا

رانية مرعي

ما أجملكِ اليوم ! عبارة ما انفكّت تقولها لصديقتها التي زارها الحزن واستوطن تحت عينيها بسواده الجاحد . ودائمًا تذكّرها بأن مرآتها هرمت ونسيت كيف تكون ابتسامة الجميلات ...

ومرّ الوقت وهذه الجملة صارت صلاةً تُرتّل على مسمع الألم .

وبعد رحلة الشفاء ، وفي ليلة العيد مسحت تلك الحزينة عن وجهها أخر العَبرات وزارت صديقتها في أول صلح لها مع الحياة .

والهدية التي حملتها معها كانت تشبهها !

والجملة التي تفوّهت بها بعد صمت طويل « أنت قبيحة اليوم « لا تخرجي للاحتفال معنا ...

وذهبت وأخذت معها كل طيف من الذاكرة الأنيقة لجميلة ودّعتها بابتسامة تشبهها !

في أيام الميلادً المباركة .. طوبى لأصحاب القلوب الشريفة

لغتنا الجميلة

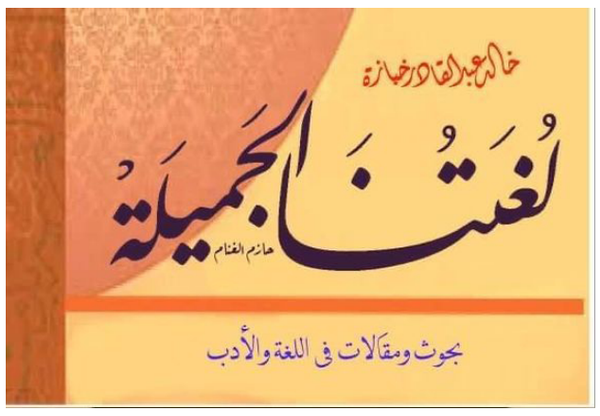

في الشعر العربي .. قواعده و أحكامه
البحث السابع عشر
في الأرجوزة .. و القصيدة

لن أطيل في هذا الموضوع كثيرا .. انما سآتي عليه بشكل سريع

يقول النحاس :

القريض عند أهل اللغة العربية الشعر الذي ليس برجز ، يكون مشتقا من قرض الشيء ، يعني قطعه ، كأنه قطع جنسا .

و قال أبو اسحق :

وهو مشتق من القرض ، أي القطع و التفرقة بين الأشياء . كأنه ترك الرجز و قطعه من شعره.

و كل نظم على الرجز يسمى « أرجوزة « وهي قصيدة طالت أبياتها أم قصرت ..

أما القصيدة فلا تسمى أرجوزة ، الا أن تكون من أحد أنواع الرجز ، و لو كانت مصرعة الشطور .

وان المقصود تسمية القصيدة « قصيدة « لأن الا شتقاق من « قصدت الى الشيء « كأن الشاعر قصد الى عملها على تلك الهيئة ، و الرجز مقصود الى عمله كذلك .

و الرجز ثلاثة أنواع :

غير المشطور .. و المنهوك .. و المقطع .

فأما الأول ..

نحو أرجوزة عبدة بن الطيب :

باكرني بسحرة عواذلي ... و عذلهن خبل من الخبل

يلمنني في حاجة ذكرتها ...في عصر أزمان و دهر قد نسل

و النوع الثاني (المنهوك)

نحو قول الأخر :

القلب منها مستريح سالم ... و القلب مني جاهد مجهود

و النوع الثالث (المقطع)

قول أحدهم :

قد هاج قلبي منزل من أم عمرو مقفر

و كان أقصر ما صنع القدماء من الرجز ما كان على جزأين ،

نحو قول دريد بن الصمة في يوم هوازن :

يا ليتني فيها جذع ... أخب فيها و أضع

حتى صنع بعض المتعقبين ، و ربما كان علي بن يحيى أو يحيى بن علي المنجم , أرجوزة على جزء واحد حيث يقول :

طيف ألمْ .. بذي سلمْ ... بعد العتمْ .. يطوي الأكمْ
جاد بفم .. و ملتزم ... فيه هضم .. اذا يضم

و يقال :

ان أول من ابتدع ذلك

سلم الخاسر

في قصيدة مدح بها موسى الهادي :

موسى المطر ، غيث بكر ... ثم انهمر ، ألوى المرر
كم اعتسر ، ثم ايتسر ... و كم قدر ، ثم غفر
عدل السير ، باقي الأثر ... خير و شر ، نفع وضر
خير البشر ، فرع مضر ... بدر بدر ، و المفتخر لمن غبر

و يسمى الجوهري هذا النوع المقطع .

و يرى بعضهم أن مشطور الرجز ليس بشعر ، لقول النبي صلى الله عليه وسلم :

هل أنت الا اصبع دميتِ ... و في سبيل الله ما لقيتِ

و ليس هذا بدليل

و انما في قول النبي صلى الله عليه و سلم عدم قيام النية ، لأنه لم يقصد به الشعر و لا نواه ، فلذلك لا يعد شعرا ، و ان يكن كلاما متزنا .

و لا يعتبر الخليل المشطور شعرا ..

الا أن أقواما ردوه عليه و حاججوه .

وكان جرير و الفرزدق يرجزان ،

و كذلك عمر بن لجأ

كان راجزا مقصّدا أي ناظم للقصيد ،

و مثله حميد الأرقط ، و العماني أيضا ،

و الفرزدق كان أقلهم رجزا .

و ليس يمتنع الرجز على المقصّد « صانع القصيد « ، امتناع القصيد على الراجز .

لذلك قيل هذا شاعر ، و ذاك راجز ، و كانه ليس بشاعر .

أكتفي بهذا القدر ، فان البحث فيه يطول ..

خالد ع . خبازة

اللاذقية

ملتقى المربد الأدبي

قمران في كتاب

الكابتن هيثم صبحي

أرتفع
منسوب الحب فينا
فأذا الخزلان تتبعنا
والأشجار
حين أحببتكِ
كنت واضحاً مثل
النهار
قمران في كتاب
هذا من فضل الله
وبركات الحب في
الأحباب
ذوبنا في شذى الورد
نسينا القابنا
وأمامنا
امامنا تفتحت الأبواب

اللقاء الحر

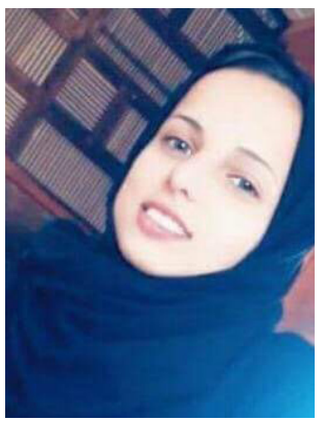

سهر الدغمة

السماء لك والقمر انتِ
والصباح بفتح عينيك
يبدأ
والظهر بانفاسك يتنشط
والمساء بغمضة عينيكِ
يركد
في أي عام خرجتِ
وإلى أي عالم ذهبتِ
اخدتني قدماي إليكِ
ابحث عنك
يا حبي الاَلذ
والأنثى
والأنقى والأجمل
أجيب أين أين
أقف أمام الجسر
ابحث عن حديقتي الوردية
ويقولوا لي
وفيكِ الحُسن أرباع
وهو لا يقوى على رحيلك
ويدي أرهقتها بكثرة
افلتِ روحي
ببرود وانسي
أثري السخيف
وأكسري حب
تسرقه الماء وتذوبه
والبحر يتحرك بسماع أقدامكِ
صوتكِ لا يرحل
من أذني
ولا انتِ تريدي
الرحيل
من قلبي
اتركيني أيتها
القوية
وحاولي أن تستنشقِ
اسمي
بدون تردد
سأسرق
يوما ما
أرضكِ في اي عام
ذهبت أوروبا
وتركتِ
جُل حروفي
تتمايل
تتحايل
كيف لها
ان تصل دونك
قولي للحجر
والبشر
أن هناك
جنس هجر
لأجل
واخدته الأمواج
قبل أن يستقر
معي في النهر

مجلس القضاء الاعلى
رئاسة محكمة استئناف المثنى
محكمة الاحوال الشخصية في الخضر
العدد/ ٩١٩/ش/٢٠٢٢
التاريخ/ ٢٢/١٢/٢٠٢٢
الى المدعى عليه/ منتظر عادل محسن
م/ اعلان
اقامت زوجتك المدعوة (خديجة خنجر مايح) الدعوى الشرعية لدى هذه المحكمة بالعدد ٩١٩/ش/٢٠٢٢ والمتضمنة طلب تاييد حضانة ابنتها (رهف) منك ولكونك مجهول محل الاقامة حسب شرح القائم بالتبليغ المفوض جواد حطيل شايع في ١٥/١٢/٢٠٢٢ كونك مجهول محل الاقامة ومرفقة اشعار مختار واختيارية محافظة كربلاء منطقة المخيم الحسيني قررت المحكمة تبليغك اعلانا بصحيفتين محليتين يوميتين وعليك الحضور امام هذه المحكمة بيوم المرافعة المصادف ٢٩/١٢/٢٠٢٢ وبخلاف ذلك ستجري المرافعة بحقك غيابيا وفقا للقانون ..
القاضي/ميثم عبد علي كاظم
////////////////////
وزارة العدل/مديرية التسجيل العقاري العامة
دائرة التسجيل العقاري في المثنى
اعلان
طلب تسجيل عقار مجددا
بناءا على الطلب المقدم الى هذه الدائرة بتاريخ ٢٣/١١/٢٠٢٢ لتسجيل تمام العقار تسلسل ٢/٢٤٣ محلة القشلة باسماء ورثة المرحوم شاكر عبد عبدالله كل من التفات جبار ونس وعلي وكاظم ومحمد وانتصار ابناء شاكر عبد عبدالله بموجب القسام الشرعي المرقم ٢٨٤/٢٠١٦ المؤرخ في ١١/٤/٢٠١٦ مجددا باعتبارهم حائزين له بصفة المالكين للمادة القانونية ولغرض تثبيت الملكية المذكورة تمهيدا للتسجيل وفق احكام قانون التسجيل العقاري رقم (٤٣) لسنة ١٩٧١ قررنا اعلان هذا الطلب فعلى كل من يدعي بوجود علاقة او حقوق معينة على هذا العقار تقديم مالديه بينات الى هذه الدائرة خلال مدة ثلاثين يوما اعتبارا من اليوم التالي لنشر هذا الاعلان وكذلك الحضور في موقع العقار في الساعة العاشرة صباحا من اليوم التالي لانتهاء مدة هذا الاعلان وذلك لاثبات حقوقه موعدا في الكشف الذي سيجري في اليوم المذكور لهذا الغرض ..
سلام نعيم عبدالله/مدير دائرة التسجيل العقاري في المثنى
////////////////////
مجلس القضاء الاعلى
رئاسة محكمة استئناف القادسية الاتحادية
محكمة بداءة سومر
العدد: ١٢٠/ب/٢٠٢٢
التاريخ: ٣٠/١١/٢٠٢٢
اعلان
بناءا على قرار الحكم الصادر من محكمة بداءة سومر بالعدد ١٢٠/ب/٢٠٢٢ في ٤/٩/٢٠٢٢ واكتسابه الدرجة القطعية المتضمن ازالة شيوع العقار المرقم ٧٩٧/٢٤٨ مقاطعة ٣ المعاريض جنسه عرصة مساحته (٥٠ متر مربع و٢ اولك) بيعا وتوزيع صافي الثمن على الشركاء كلا حسب سهامه فيه على ان تودع حصة القاصرة (اية مالك فضيل) لدى مديرية رعاية القاصرين المختصة وتحميل الطرفين الرسوم والمصاريف ومنها اتعاب محاماة وكيل المدعية (المحامي خليل حسن مظلوم) بنسبة ١٠٪ من حصة موكلة المدعية (شهيده زيدان مدحي) على ان لاتزيد عن مبلغ مقدارة خمسمائة الف دينار تقرر الاعلان بصحيفتين محليتين يوميتين عن وضع العقار المذكورة اوصافه ادناه بالمزايدة العلنية مدة ٣٠ يوما تبدا من اليوم التالي لنشر هذا الاعلان فعلى الراغبين بالشراء مراجعة المحكمة وتسديد التامينات البالغة ١٠٪ كحد ادنى من قيمة العقار البالغ (خمسة ملايين دينار فقط) وان كان المزايد هو الشريك فيعفى من التامينات بقدر ما يعادل حصته من العقار على ان يتم دفع التامينات بصك مصدق لامر هذه المحكمة وسوف تجري المزايدة في الساعة الثانية عشر ظهرا من اليوم الثلاثين واذا صادف يوم المزايدة عطلة رسمية فيكون اليوم التالي موعدا للمزايدة ..
الاوصاف:-
١-جنس العقار/ عرصة خالية
٢-نوعة/ ملك صرف
٣-حدوده/ كما مؤشر في صورة القيد
٤-مساحته/ ٥٠ متر مربع و٢ اولك
٥-رقمه/ ٧٩٨/٢٤٨ مقاطعة ٣ المعاريض وموقعه قضاء سومر حي الشهداء
القاضي/محمد كاظم عبادي
////////////////////
وزارة الداخلية /وكالة الوزارة للشؤون الادارية والمالية
مديرية الاحوال المدنية والجوازات والاقامة
قسم شؤون الاحوال المدنية كركوك
العدد / ٣٩٢٢
التاريخ ٢١/١٢/٢٠٢٢
م/اعلان
قدمت المواطنة (مشمشه داود جلال) دعوى في هذه المديرية لتصحيح اسمها من (مشمشه) الى (كوله) من لديه اعتراض مراجعة هذه المديرية خلال خمسة عشر يوما من تاريخ نشره في الجريدة وبعكسه سوف تنظر هذه المديرية في الدعوى وفق احكام المادة (٢٢) من قانون البطاقة الوطنية رقم (٣) لسنة ٢٠١٦.
اللواء/رياض جندي الكعبي
مدير الاحوال المدنية والجوازات والاقامة العام

وزارة الكهرباء
الشركة العامة لانتاج الطاقة الكهربائية الفرات الاوسط
اعلان المناقصة (ECS- 2022) للمرة الثالثة
تجهيز بطاقات الكترونية لمنظومة التنظيف الذاتي
يسر (وزارة الكهرباء / الشركة العامة لانتاج الطاقة الكهربائية / الفرات الاوسط) بدعوة مقدمي العطاءات المؤهلين وذوي الخبرة لتقديم عطاءاتهم لاعمال تجهيز (بطاقات الكترونية لمنظومة التنظيف الذاتي) لمحطات كهرباء(الحلة /١- الحلة/٢- الخيرات- الحيدرية – كربلاء- الديوانية – النجف) الغازية
مع ملاحظة ماياتي :-
١-على مقدمي العطاء المؤهلين والراغبين في الحصول على معلومات اضافية الاتصال الشركة العامة لانتاج الطاقة الكهربائية / الفرات الاوسط عبر البريد الالكتروني
(34_commercialdept@molce.gov.iq)
وخلال ايام الدوام الرسمي من الاحد الى الخميس من الساعة الثامنة صباحا الى الساعة الثالثة ظهرا وكما موضحة بالتعليمات لمقدمي العطاءات .
٢-متطلبات التاهيل المطلوبة : (كما مبينة في وثائق العطاء)
٣-بامكان مقدمي العطاء المهتمين شراء وثائق للعطاء بعد تقديم طلب تحريري الى العنوان المحدد في التعليمات لمقدمي العطاء وبعد دفع قيمة البيع للوثائق البالغة (١٥٠,٠٠٠) مائة وخمسون الف دينار عراقي غير قابل للرد الا في حال الغاء المناقصة من قبلنا حيث تعاد ثمن الوثائق فقط دون تعويض مقدمي العطاءات .
٤-يتم تسليم العطاءات الى العنوان الاتي (بابل / الحلة / حي الجمعية /خلف محطة كهرباء الحلة الغازية الاولى) اخر يوم لتقديم العطاءات سيكون الساعة (١٢,٠٠) الثانية عشر ظهرا من تاريخ ١٥/١/٢٠٢٣ وفي حال صادف موعد الغلق عطلة رسمية يكون الغلق في نفس الوقت من اليوم الذي يلي العطلة , العطاءات المتاخرة سوف ترفض وسيتم فتح العطاءات بحضور مقدمي العطاءات او ممثليهم الراغبين بالحضور في العنوان الاتي (مقر الشركة) في نفس يوم غلق العطاءات او اليوم الذي يليه ويتحمل من ترسو عليه المناقصة اجور النشر والاعلان , علما ان المبلغ التخميني للمناقصة هو (٢٠٣,٠٠٠,٠٠٠) مئتان وثلاثة مليون دينار عراقي وتكون المناشئ المطلوبة والمبالغ التخمينية حسب استمارة المناطق الاقتصادية العالمية المرفقة طيا ضمن الجزء الثاني / القسم السادس لوثائق المناقصة .
مع مراعاة ما يلي :
١-يكون موعد الفتح في نفس يوم الغلق او في اليوم الذي يليه .
٢-على مقدم العطاء ان يستخدم نموذج صيغة العطاء الموجود في الفصل الرابع (نماذج العطاءات) ويجب ان يتم تعبئة النموذج بالكامل دون اي تغيير في شكله ولن تقبل اية بدائل . كما ويجب تعبئة جميع الفراغات بالمعلومات المطلوبة .
٣-على مقدم العطاء ان يسلم جداول الكميات المسعرة للسلع والخدمات المتصلة بها بحسب منشئها مستخدما النماذج الموجودة في ((نماذج العطاء))
٤-لاغراض الجودة وتقييم الموردين يجب املاء الاستمارات ذات الرمزين (MOE/P3-FO-27)(MOE/P3-FO-28) على التوالي والمرفقة مع الوثيقة وتقديمها مع العطاء .
٥-شركتنا غير ملزمة بقبول اوطا العطاءات .
٦-سيتم نشر التفاصيل الخاصة بالطلبات على الموقع الالكتروني لشركتنا
www.epmf.moelc.gov.iq
المهندس
محمد فضيل وحيد
المدير العام

وزارة الداخلية
وكالة الوزارة للشؤون الادارية والمالية
مديرية الاحوال المدنية والجوازات والاقامة
قسم شؤون الاحوال المدنية كركوك
العدد / ٣٨٩٢
التاريخ ٢١/١٢/٢٠٢٢
م/اعلان
قدم المواطن (خالد زكريا جلال) دعوى في هذه المديرية لتبديل لقبه من (الحمداني) الى (شواني) من لديه اعتراض مراجعة هذه المديرية خلال خمسة عشر يوما من تاريخ نشره في الجريدة وبعكسه سوف تنظر هذه المديرية في الدعوى وفق احكام المادة (٢٢) من قانون البطاقة الوطنية رقم (٣) لسنة ٢٠١٦.
اللواء
رياض جندي الكعبي
مدير الاحوال المدنية والجوازات والاقامة العام
////////////////////////
وزارة الداخلية
وكالة الوزارة للشؤون الادارية والمالية
مديرية الاحوال المدنية والجوازات والاقامة
قسم شؤون الاحوال المدنية كركوك
العدد / ٣٨٩٧
التاريخ ٢١/١٢/٢٠٢٢
م/اعلان
قدم المواطن (وليد زكريا جلال) دعوى في هذه المديرية لتبديل لقبه من (الحمداني) الى (شواني) من لديه اعتراض مراجعة هذه المديرية خلال خمسة عشر يوما من تاريخ نشره في الجريدة وبعكسه سوف تنظر هذه المديرية في الدعوى وفق احكام المادة (٢٢) من قانون البطاقة الوطنية رقم (٣) لسنة ٢٠١٦.
اللواء
رياض جندي الكعبي
مدير الاحوال المدنية والجوازات والاقامة العام
////////////////////////
وزارة الداخلية
وكالة الوزارة للشؤون الادارية والمالية
مديرية الاحوال المدنية والجوازات والاقامة
قسم شؤون الاحوال المدنية كركوك
العدد / ٣٩٠٢
التاريخ ٢١/١٢/٢٠٢٢
م/اعلان
قدم المواطن (مهند زكريا جلال) دعوى في هذه المديرية لتبديل لقبه من (الحمداني) الى (شواني) من لديه اعتراض مراجعة هذه المديرية خلال خمسة عشر يوما من تاريخ نشره في الجريدة وبعكسه سوف تنظر هذه المديرية في الدعوى وفق احكام المادة (٢٢) من قانون البطاقة الوطنية رقم (٣) لسنة ٢٠١٦.
اللواء
رياض جندي الكعبي
مدير الاحوال المدنية والجوازات والاقامة العام
////////////////////////:
وزارة الداخلية
وكالة الوزارة للشؤون الادارية والمالية
مديرية الاحوال المدنية والجوازات والاقامة
قسم شؤون الاحوال المدنية كركوك
العدد / ٣٩٠٤
التاريخ ٢١/١٢/٢٠٢٢
م/اعلان
قدم المواطن (مصطفى زكريا جلال) دعوى في هذه المديرية لتبديل لقبه من (الحمداني) الى (شواني) من لديه اعتراض مراجعة هذه المديرية خلال خمسة عشر يوما من تاريخ نشره في الجريدة وبعكسه سوف تنظر هذه المديرية في الدعوى وفق احكام المادة (٢٢) من قانون البطاقة الوطنية رقم (٣) لسنة ٢٠١٦.
اللواء
رياض جندي الكعبي
مدير الاحوال المدنية والجوازات والاقامة العام
////////////////////
وزارة الداخلية
وكالة الوزارة للشؤون الادارية والمالية
مديرية الاحوال المدنية والجوازات والاقامة
قسم شؤون الاحوال المدنية كركوك
العدد / ٣٩١٢
التاريخ ٢١/١٢/٢٠٢٢
م/اعلان
قدم المواطن (عمر زكريا جلال) دعوى في هذه المديرية لتبديل لقبه من (الحمداني) الى (شواني) من لديه اعتراض مراجعة هذه المديرية خلال خمسة عشر يوما من تاريخ نشره في الجريدة وبعكسه سوف تنظر هذه المديرية في الدعوى وفق احكام المادة (٢٢) من قانون البطاقة الوطنية رقم (٣) لسنة ٢٠١٦.
اللواء
رياض جندي الكعبي
مدير الاحوال المدنية والجوازات والاقامة العام
////////////////////
وزارة الداخلية
وكالة الوزارة للشؤون الادارية والمالية
مديرية الاحوال المدنية والجوازات والاقامة
قسم شؤون الاحوال المدنية كركوك
العدد / ٣٩١٧
التاريخ ٢١/١٢/٢٠٢٢
م/اعلان
قدمت المواطنة (ناديه زكريا جلال) دعوى في هذه المديرية لتبديل لقبها من (الحمداني) الى (شواني) من لديه اعتراض مراجعة هذه المديرية خلال خمسة عشر يوما من تاريخ نشره في الجريدة وبعكسه سوف تنظر هذه المديرية في الدعوى وفق احكام المادة (٢٢) من قانون البطاقة الوطنية رقم (٣) لسنة ٢٠١٦.
اللواء
رياض جندي الكعبي
مدير الاحوال المدنية والجوازات والاقامة العام
////////////////////////////////
مجلس القضاء الاعلى
رئاسة محكمة استئناف المثنى
محكمة الاحوال الشخصية في السماوة
العدد: ٣٨٠١/ش/٢٠٢٢
التاريخ: ٢١/١٢/٢٠٢٢
اعلان
الى المدعى عليه / غفران صبري بزيز
سبق وان اصدرت هذه المحكمة بحقك قرار الحكم الغيابي المرقم ٣٨٠١/ش/٢٠٢٢ في ١٨/١٢/٢٠٢٢ والذي يقضي بتصديق الطلاق الواقع من قبل زوجك المدعي (رياض عبد اللطيف عبد الرؤوف) ولمجهولية محل اقامتك حسب كتاب مديرية التبليغات القضائية في السماوة بالعدد ١٨٨٤ في ٤/١٢/٢٠٢٢واشعار مختار منطقة حي العسكري في السماوة لذا قررت هذه المحكمة تبليغك بواسطة صحيفتين محليتين يوميتين بالقرار اعلاه لغرض الحضور والاعتراض على القرار خلال المدة القانونية من تاريخ تبلغك وفي حال عدم حضورك سوف يكتسب القرار الدرجة القطعية .
القاضي
هادي سالم عبدالله

من دائرة التسجيل العقاري في الرصافة /٢
اعلان تبليغ مدين مجهول الاقامة
الى الراهن/ فاطمة فرج رحم
نوع التبليغ/ اول
التسلسل او رقم القطعة/ ٦١١٢/٣
المحلة او رقم واسم المقاطعة/ ١٣ نعيرية وكيارة
الجنس/ دار
رقم الابواب : م ٧١٣
رقم الطابق : ز ٧
رقم الشقة : دار ١٨
مقدار الدين/ (٩١,٠٠٠,٠٠٠واحد وتسعون مليون دينار
اسم الدائن المرتهن/ مصرف الخليج التجاري
تاريخ الاستحقاق : مستحق
وصف سجل التامينات العينية/ ٢/ ٦ ايار/ ٢٠١٢
محل الاقامة المبين بالعقد/ م ٧١٣ ز ٧ د ١٨
بناء على استحقاق الدين المبين اعلاه وطلب الدائن تحصيله وبالنظر لعدم اقامتك في المحل المبين بالعقد وانه ليس لك محل اقامة معلوم غيره فتعتبر بذلك مجهول محل الاقامة فعلية قررنا تبليغك بلزوم دفع الدين وتوابعه خلال ١٥ يوما اعتبارا من اليوم التالي لتاريخ نشر الاعلان والا فسيباع عقارك الموصوف اعلاه بالمزايدة وفقا للقانون.
عبد الرحمن يوسف صالح
مدير دائرة التسجيل العقاري في الرصافة /٢
////////////
دائرة التسجيل العقاري في الرصافة/١
اعلان بيع عقار
التسلسل او رقم القطعة/ ١٠/١٤٢٦
المحلة او رقم واسم المقاطعة: ١٥ بزايز الفضيلية
الجنس/ بناية
النوع/ ملك صرف
المساحة/ ٣٠٠ م
المشتملات/ العقار يحتوي على دكانين ومشتمل تحتاني وشقتين كل شقة تحتوي على غرفة نوم وهول وحولي ومطبخ البناء من الطابوق والكونكريت المسلح
الشاغل/ المالك
مقدار المبيع : على حصة فضيلة هاشم جبر
ستبيع دائرة التسجيل العقاري في الرصافة/١ بالمزايدة العلنية العقار الموصوف اعلاه العائد للراهن (فضيلة هاشم جبر) لقاء طلب الدائن المرتهن مصرف الخليج التجاري البالغ ١٤٤,٠٠٠,٠٠٠ مائة واربعة واربعون مليون دينارا فعلى الراغب في الاشتراك فيها مراجعة هذه الدائرة خلال ٣٠ يوما اعتبارا من اليوم التالي لتاريخ نشر هذا الاعلان مستصحبا معه تامينات قانونية نقدية او كفالة مصرفية لا تقل عن ١٠٪ من القيمة المقدرة للمبيع البالغة ١٨٠,٠٠٠,٠٠٠ دينار مائة وثمانون مليون دينار حصة المدين فضيلة هاشم جبر وان المزايدة ستجري في الساعة ١٢ ظهرا من اليوم الاخير.
منتهى هاشم علوان
مدير دائرة التسجيل العقاري في الرصافة/١
//////////
دائرة التسجيل العقاري في الرصافة/١
اعلان بيع عقار
التسلسل او رقم القطعة/ ١٠/٢٠٥٩
المحلة او رقم واسم المقاطعة: ١٥ بزايز الفضيلية
الجنس/ دار
النوع/ ملك صرف
المساحة/ ٣٠٠ م
المشتملات/ العقار يحتوي على استقبال ومطبخ وحمام وغرفة نوم تحتاني وغرفتين نوم ومخزن مع الخدمات البناء من الطابوق والكونكريت المسلح
الشاغل/ المالك
مقدار المبيع : على حصة قحطان كاظم فريح
ستبيع دائرة التسجيل العقاري في الرصافة/١ بالمزايدة العلنية العقار الموصوف اعلاه العائد للراهن (قحطان كاظم فريح) لقاء طلب الدائن المرتهن مصرف الخليج التجاري البالغ ٨٠,٠٠٠,٠٠٠ ثمانون مليون دينارا فعلى الراغب في الاشتراك فيها مراجعة هذه الدائرة خلال ٣٠ يوما اعتبارا من اليوم التالي لتاريخ نشر هذا الاعلان مستصحبا معه تامينات قانونية نقدية او كفالة مصرفية لا تقل عن ١٠٪ من القيمة المقدرة للمبيع البالغة ١٧٠,٠٠٠,٠٠٠ دينار مائة وسبعون مليون دينار حصة المدين قحطان كاظم فريح وان المزايدة ستجري في الساعة ١٢ ظهرا من اليوم الاخير.
منتهى هاشم علوان
مدير دائرة التسجيل العقاري في الرصافة/١

محكمة بداءة الرصافة
العدد/ ٥٢٣/ب/٢٠١٩
المدعي / عزيز خليل محمد ابراهيم
المدعى عليهم / طلال خليل محمد ابراهيم وجماعته
اعلان
عطفا على الحكم الصادر من محكمة بداءة الرصافة بعدد (٥٢٣/ب/٢٠١٩) المتضمن ازالة شيوع العقار تسلسل (٦٣٣ باب الاغا) محلة (١١٠) شارع (٢٧) مبنى (١٤) الواقع في محلة (باب الاغا) والموصوف ادناه تقرر وضعه في المزايدة العلنية للمرة الاولى ولمدة ثلاثين يوما اعتبارا من اليوم التالي للنشر فعلى الراغبين بالشراء مراجعة محكمة بداءة الرصافة في تمام الساعة الثانية عشر ظهرا مستصحبين معهم التامينات القانونية وقدرها (١٠٪) من القيمة المقدرة وبصك والبالغة (١,٠٩٩,٦٣٠,٠٠٠) مليار وتسعة وتسعون مليون وستمائة وثلاثون الف دينار فقط ان لم يكونوا من الشركاء وعند انتهاء المدة المذكورة ستجري الاحالة القطعية وفق الاصول مع العلم ان الدفع مقدما والدلالية على المشتري واذا صادف يوم الاحالة عطلة رسمية يكون اليوم الذي يليه موعدا لذلك . وعلى المشتري ان يستصحب معه شهادة الجنسية العراقية وهوية الاحوال المدنية وبطاقة السكن والبطاقة التموينية .
القاضي الاول
زينب صبيح كاظم
المساحة / (١٥٧,٠٩ متر مربع)
درجة العمران/ جيدة البناء من الطابوق والسقوف كونكريت مسلح ارضية كاشي موزائيك والسطح مبلط بالشتايكر , واجهات المحلات في الطابق الارضي من الزجاج سكيورتي , واجهة البناية مصممة على شكل بغدادي تراثي .
الشاغل/ هناك عدة شاغلين للمحلات في الطابق الارضي والمخازن في الطابق الاول
المشتملات / العقار عبارة عن بناية ذو طابقين الطابق الارضي يتكون من محلين في الواجهة الامامية وممر يؤدي الى قيصرية المحل الاول متخذ لبيع الالبسة النسائية ومستاجر من قبل (معن عبد المجيد) وحسب ما افاد العامل (رشيد احمد نادر) اما المحل الثاني فانه متخذ لبيع الالبسة النسائية ايضا مستاجر من قبل (هادي عودة ديوان) وحسب ما افاد العامل الذي يعمل في المحل المدعو (حسن علي حسين) ثم قيصرية يطل عليها محل مغلق ساعة الكشف من جهة اليمين ومحل اخر من جهة اليسار مغلق ساعة الكشف وفي نهاية القيصرية يوجد محلين الاول باسم البياع ومتخذ لبيع الملابس النسائية ومستاجرة من قبل (اسامة حسين)ببدل ايجار سنوي قدره خمسة الاف دولار اما المحل الثاني فكان مغلق ساعة الكشف وسلم حجري مغلف بالكاشي الموزائيك يؤدي الى الطابق الاول الذي يحتوي على خانات جزء منها مغلفة بابواب حديدية دفترية متخذة مخازن الالبسة والجزء الاخر خانات مفتوحة ايضا وبذات تصميم الطابق الارضي وسلم حجري يؤدي الى بيتونة فيها باب يؤدي الى السطح , ويوجد تسقيف امام واجهة البناية مرتكز على اربعة ركائز يعود للعقار , العقار يقع في منطقة الشورجة يطل على شارع السموأل مقابل مصرف التنمية الدولي فرع الشورجة كما يوجد طريق خاص ويقع في منطقة تجارية جيدة ومكتملة الخدمات

محكمة الاحوال الشخصية / الكرادة
العدد/ ١٧٩٤/بحث/٢٠٢٢
اعلان
الى المدعى عليه/ زيد عبد الستار كاظم
للدعوى المقامة من قبل المدعية (زينة فريدون محمد) والمرقمة اعلاه والتي تطلب الحكم بالتفريق للضرر ولمجهولية محل اقامتك حسب شرح القائم بالتبليغ تقرر تبليغك اعلانا بالحضور ليوم البحث الاجتماعي الموافق ٥/١/٢٠٢٣ وعند عدم حضورك او من ينوب عنك قانونا ستتخذ الاجراءات القانونية بحقك وفق القانون
القاضي/رحمن يوسف روضان
////////////////////
محكمة جنح الكرادة
العدد/ ١٥٤٠/ج/٢٠٢٢
اعلان
إلى المحكوم/ مصطفى عبد الرزاق يونس
اصدرت هذه المحكمة حكما غيابيا في الدعوى المرقمة اعلاه والمؤرخ ١٨/١٢/٢٠٢٢ يقضي بالحكم عليك بعقوبة الحبس البسيط لمدة سنة واحدة وفق المادة ٤٣٢ من قانون العقوبات ولمجهولية محل إقامتك لذا تقرر تبليغك بصحيفتين محليتين بالحكم المذكور وعند عدم الطعن به سيكتسب الحكم درجة البتات.
القاضي/ضياء عبد الحسن كاظم
////////////////
دائرة الكاتب العدل في الباب الشرقي
العدد العمومي : ٣١٧٥٦
السجل : ١٥٩
التاريخ : ٧/١٢/٢٠٢٢
انذار
بواسطة السيد كاتب عدل باب الشرقي المحترم
الى : ١-السيد حسن عبد الامير عبد الرحيم / مدير عام شركة (سي ار ايس جيرمان لتطوير المشاريع والخدمات ذ م م) المانية الجنسية / اضافة لوظيفته
٢-باقر نصار مسلم / المدير المفوض لشركة (سي ار ايس جيرمان لتطوير المشاريع والخدمات ذ م م) المانية الجنسية / اضافة لوظيفته
العنوان : بغداد / السيدية م ٨٢٣ ز ٢١ د ١٧
جهة الانذار :
لقد سبق وان تم توقيع عقد بيع معكم بتاريخ ٢٨/٨/٢٠٢١ ونظرا لعدم التزامكم واخلالكم ببنود هذا العقد اطلب منكم تنفيذ التزاماتكم بالعقد وخلال (٧) سبعة ايام تبدا من اليوم التالي لتبليغكم بهذا الانذار وبعكسه سنضطر لاتخاذ الاجراءات القانونية بحقكم اصوليا وفسخ العقد وتحميلكم كافة الرسوم والمصاريف وسيكون موكلي مضطرا لمراجعة المحاكم المختصة لمقاضاتكم وفقا للقانون وسوف احملكم كافة التبعات القانونية المترتبة على ذلك ومنها المطالبة بالتعويض المادي.
المنذر/ليث مصدق ريكان
وكيله المحامي / حمزة نجم كاظم
بموجب الوكالة العامة ٩٦٦٦ في ٢٢/٣/٢٠٢٢
من كاتب العدل في الكرخ المسائي
المعرف بالهوية المرقمة ٦١٧٧٤ الصادرة من نقابة المحامين العراقيين
غرفة محامين الكرخ
الكاتب العدل
مازن جبار محسن

أصالة تطرح أغنيتها مع أسماء لمنور.. وتعلق: بها كم كبير من الفرحة

طرحت النجمة أصالة أغنيتها الجديدة بعنوان «سيد الغرام»، وهى ديو مع المطربة أسماء لمنور، نشرت أصالة جزءًا من الأغنية من خلال حساب على إنستجرام وعلقت عليها بـ»أغنية فيها كمّ من الفرح والجاذب ماعندي شك بقبولها عندكم لأنها حلوة وانصنعت بكلّ الحُبّ والصحبة الطويلة اللي بيني وبين شريكتي فيها الموهوبة الكبيرة صاحبة أحلى بحّة بالتّاريخ أسماء لمنوّر».أسماء لمنور ترد على أصالة في حين ردت عليها أسماء لمنور من خلال التعليقات قائلة: «صولا الأصيلة وصاحبتي الفنانة العربية الكبيرة.. ما تتخيلوش حرصها على اتقان اللهجة المغربية والإيقاع المغربي وماشي من فراغ هي أصالة الأغنية العربية بامتياز ومفخرة الشام الحبيب.. الزي المغربي جاك يهبل ويحمق وإتقانك للهجة المغربية دليل على حبك لوطنك العربي من المحيط إلى الخليج».

كواليس الأغنية

وكانت المطربة أصالة قد كشفت عن كواليس أغنيتها الجديدة مع المطربة أسماء لمنور، من خلال حسابها على موقع إنستجرام، وعلقت أصالة على الفيديو بـ «بكل لحظة من لحظات التسجيل والتصوير كان فيه فرح وشغف وانتظار للّحظة اللى نحنا فيها.. من زمان كتير متمنية غنّى أغنية مغربيّة وصار الوقت وكمان عملتها مع صديقه وأخت موهوبة راقية تعشق مثلى الموسيقى وعايشة من خلالها».

نوال الزغبي توجه رسالة لوالدها.. ماذا قالت؟

شاركت الفنانة نوال الزغبي ، متابعيها صورة تجمعها بوالدها، وذلك عبر حسابها الرسمي على انستغرام.

وأرفقت نوال تعليقاً على الصورة، جاء معبراً عن مدى الحب والامتنان الذي تحمله تجاه والدها، وكتبت قائلة « الأب هو السند»

وقد حاز المنشور على إعجاب عدد كبير من الجمهور والمتابعين الذين تمنوا لهما طول العمر والسعادةأحدث أعمالها ومن ناحية أخرى، شوقت الفنانة نوال الزغبي جمهورها بالبوستر الرسمي لأحدث أعمالها الغنائية، والتي جاءت بعنوان « انا مش بتساب» وذلك عبر حسابها بانستجرام.ومتوقع أن تحقق الأغنية رواجًا واسعًا، خاصة وأنها من طابع أغنيتها السابقة "حفلة" التي تصدرت بها جميع منصات التواصل الإجتماعي.جدير بالذكر، أن آخر أعمال نوال الزغبي، أغنية « فرحة « والتي حققت نجاح كبير وقت طرحها ، وهى من كلمات هاني صارو وألحان أحمد زعيم وتوزيع عمرو الخضري.وجاءت كلماتها كتالي» سابك إفرحي بشبابك.. بوسي إيدك وش وظهر.. بكرا هيبكَي على غيابِك من الفجر لعز الضهر».

هل تتشابه قصة فيلم رامز جلال «أخى فوق الشجرة» بـ»إكس لارج» لـ أحمد حلمى؟

ينتظر النجم رامز جلال طرح فيلمه الجديد «أخى فوق الشجرة» في دور العرض في إجازة نصف العام، وتحديدًا فى الأسبوع الثانى من شهر يناير المقبل ٢٠٢٣، وينافس رامز في السينما بفيلمه بعد غياب لأكثر من عام منذ أن قدم فيلمه الأخير «أحمد نوتردام» والذى لم يحقق النجاح المطلوب والمعهود له في السينما. ويدخل رامز المنافسة وهو واحد من أبرز نجوم الكوميديا في السينما، حيث تدور قصة فيلمه في إطار كوميدي، ويحكي الفيلم قصة الشاب الانطوائي علاء الذي يعيش حياة صحية منظمة، ولكن دخول توأمه بهاء الذي لم يكن يعلم بوجوده حياته ليقلبها رأسًا على عقب، ولكن يجسد رامز شخصيتين في الفيلم، الشخصية الأولى هي الرئيسية في الأحداث، أما الثانية تؤامه «بهاء» وهو شخص متين يعانى من السمنة ويمر بأحداث مختلفة في الفيلم، وبسبب معاناته في مرض السمنة، جعل الجمهور يتسأل هل تشبه شخصية «بهاء» نفس شخصية أحمد حلمى في فيلم «إكس لارج» والذى قدمها عام ٢٠١١، ربما المواقف والقصة مختلفة وهو ما ستوضحه قصة الفيلم .وتنشأ قصة حب بين رامز جلال ونسرين طافش خلال أحداث الفيلم، وهو نفس الشبه في فيلم «إكس لارج» ، حيث نشأت قصة حب بين حلمى ودنيا سمير غانم في أخر الأحداث.فيلم «أخى فوق الشجرة» كان يحمل اسم «نصى الحلو» أثناء فترة التصوير قبل تغييره مع بدء عمليات الدعاية، وهو بطولة رامز جلال، نسرين طافش، تارا عماد، حمدي الميرغني، بيومى فؤاد، دينا محسن الشهيرة بـ ويزو، محمد ثروت، وغيرهم من الفنانين إضافة إلى ضيوف الشرف، والفيلم من تأليف لؤي السيد وإخراج محمود كريم.

كيف ناقش مسلسل «عودة خالتي» الأمور الاجتماعية بشكل مميز؟

استطاع مسلسل « عودة خالتي» أن يحجز مقعداً مميزاً بين قائمة الأعمال الدرامية التي تعرض على منصة شاهد vip وتحظى بنسب مشاهدات عالية، إذ نجح المسلسل في الحصول على إشادة واسعة من قبل محبي الأعمال الدرامية، خاصة وأن أحداثه تطرقت إلى مشاكل اجتماعية واجهت الكثيرين على أرض الواقع، ومن خلال السطور التالية سنتطرق لأبرز الملاحظات على المسلسل.

الأسرة

أن تعيش بداخل منزل كبير وتحاط بأسرة مكونة من ٥ أفراد، لايعني بالضرورة أن حياتك لا تعرف طريق الوحدة، وهذا ما حدث بالفعل داخل أسرة « داليا» الفنانة سحر حسين، فبالرغم من أن لديها ٤ أبناء في مراحل « لمار» فرح الصراف، « يارا» نورا، « ماجد « عبد البلوشي» ، الطفل « مازن « حمد السويدي، إلا أن الشعور بالوحدة ظلت تشعر به، في ظل انشغال أبنائها بحياتهم الخاصة والتي ابعدتهم عنها، فـ « لمار» البلوجر الشهيرة التي تهتم فقط بكل ماهو جديد في عالم الموضة من أجل الترند، وزيادة عدد المتابعين، وأختها «يارا» التي تسعى وراء حلم التمثيل، وشقيقهم « ماجد» الطالب الجامعي الذي لايهتم سوى بالبحث عن سعادته التي وجدها في السجائر الممزوجة بالمواد المخدرة، والطفل « مازن» الذي اتبع أسلوب العنف مع زملائه في المدرسة بسبب ادمانه للألعاب الإلكترونية، كل ذلك كانت نتيجته سلبية، وهو أن « داليا» وجدت نفسها وحيدة، دون أن يشعر بها أحد أو بمرضها الخطير والذي عرفه أبنائها بالصدفة البحتة عندما وقعت مغشية عليها في أحد حلقات المسلسل.

هل النجاح المهني هو كل شيء في الحياة؟

سؤال تم طرحه خلال أحداث مسلسل « عودة خالتي» على لسان بطلة العمل الفنانة هدى حسين والتي استطاعت أن تحقق نجاح كبير في مجال عالم الموضة والأزياء من خلال شركة قامت بتأسيسها وأصبح لها علامة تجرية مميزة تنافس بين شركات الأزياء العالمية، ورغم كل ذلك تعاني من الوحدة الأمر الذي سبب لها الخوف ، حيث ظهرت وهى بداخل عيادة نفسية تحكى للطبيبة الخاصة بها عما يدور بداخلها ، قائلة « سافرت العالم من شرقه إلى غربه، والناس تقول علي عني ناجحة، بس الوحدة لا زوج لا عيال لا أسرة «الفضيلة

من بين الأشياء التي سلط المسلسل الضوء عليها ، هى الحياة الجامعية ولكن هذه المرة بعيدة عن الطلاب والطالبات، وتتعلق أكثر بالدكتور أو الاستاذ الجامعي، الذي يظهر في الصباح الباكر بداخل مدرجات الكلية وهو يرتدي ثوب الفضيلة وينصح طلابه بل وينتقد تصرفاتهم الخاطئة بل ويؤكد على ذلك من خلال حساباته على منصات التواصل الاجتماعي حيث نجده ضد الفساد والمحسوبية وخلافه، وفي المساء يفعل النقيض، حيث يجتمع مع أصدقاءه وهو يمارس لعبة القمار ويتحول لشخص آخر، هذا الدور نجح فيه الفنان أحمد إيراج أحد أبطال العمل، الذي نجح في تجسيد شخصية الدكتور الجامعي بهذه الطريقة ففي الصباح يرتدي ثوب الفضيلة وفي المساء يتحول لشخص يفعل ما يحلو له حتى لو كان مخالف لقيم مبادئ المجتمع.

ويضم العمل عدد من النجوم على رأسهم الفنانة هدى حسين، و سحر حسين، فرح الصراف، عبد الله البلوشي، نورا، ومن إخراج محمد جمعة، والعمل من تأليف الكاتبين خالد ومحمود شكري.

تامر حسني يختار فيلمٍ جديد بعنوان « تاج « لتصويره قريبا

استقر الفنان تامر حسني علي اختيار فيلم جديد بعنوان « تاج « ليبدأ تصويره خلال الفترة المقبلة، بعدما قرأ عدد من السيناريوهات، التي عرضت عليه من المؤلفين الشباب.

ومن المفترض أن يبدأ تامر التحضير للفيلم بداية العام الجديد، ليعرض في موسم عيد الفطر المقبل

وكان قد حقق الفنان تامر حسني نجاحا كبيراً بفيلم « بحبك « الذي عرض بالسينمات خلال الفترة الماضية فيلم بحبك يدور في إطار كوميدي رومانسي، حول شاب غني اسمه علي، يجسده تامر حسني، يملك معرض سيارات، ويقرر أن يعيش حياته بحرية بعد أن ينفصل عن ياسمين التي تلعب دورها هدى المفتي، ثم يقابل مع حبيبة التي تجسدها هنا الزاهد، ويعيش معها قصة حب، قبل أن تعود ياسمين إلى الصورة من جديد، ويصبح في حيرة من أمره، حيث يعيش قصتي حب في نفس الوقت، مما يدخله في صراعات نفسية عديدة.

والعمل من بطولة تامر حسني، هنا الزاهد، حمدي الميرغني، هدى المفتي، أحمد عزمي، مدحت تيخا، تميم عبده، سمر محمد متولي، شهد الشاطر، وفرح كمال، من تأليف وإخراج تامر حسني، وإنتاج سينرچي أحمد بدوي، وT H برودكشن حسام حسني

نانسي عجرم تكشف عن طقوسها قبل الغناء في مصر

كشفت الفنانة نانسي عجرم خلال لقائها في برنامج سهرانين مع الفنان أمير كرارة عن العديد من الأسرار الخاصة بمشوارها الفني.

وأكدت على حبها وسعادتها بالغناء والنجاح الذي حققته في مصر، وأكدت أن جزء كبير من شهرتها يرجع لانتشار أغانيها في مصر وبعدها في الدول العربية.

نانسي عجرم لها طقوس خاصة قبل الغناء في مصر تحديدا، وأكدت أنها لا تقوم بإحياء أي حفل قبل تناول وجبة الكشري المصري.

طرحت نانسي عجرم قبل أيام كليب أغنية «ياعيد» بمناسبة الاحتفالات بعيد الميلاد، وظهرت برفقة زوجها وبناتها في الكليب الخاص بالأغنية من كلمات وألحان سليم عساف، توزيع باسم رزق، وإخراج سمير سرياني.

كانت أحدث أغنيات نانسي عجرم هي أغنية «على شانك»، التي طرحتها عبر قناتها الرسمية بموقع YouTube، وتجاوز عدد مشاهداتها ٢٠ مليون مشاهدة منذ طرحها، والأغنية من كلمات شادي نور، ألحان بلال سرور، والكليب من إخراج ليلى كنعان.

حضك اليوم

الحمل

من هو أكثر شخص فضوليا في جيرانك؟ من هو الجار الذي تندهش عندما ترى تصرفاته؟ حاول أن تهدأ لأن هذا الشخص يثير غضبك. كن شجاعا واستقبل هذا الشخص في منزلك ورحب به. ربما تكتشف في النهاية أن هذا الشخص محبوب جدا وربما العكس .

الثور

اليوم هو أحد الأيام التي تشعر فيها أنك لديك قدرة على النهوض والتفكير في عواطفك بطريقة عقلانية. حبك للحرية ليس المقصود منه التعامل مع كل الأمور العاطفية المتأزمة.

الجوزاء

ننصحك بأن تكون عاطفيا اليوم وتهتم بالأمور المحببة إليك. بدلا من أن تتناول أنواعا مختلفة من الأطعمة في وجبة واحدة، قم باختيار نوع أو نوعين من الأطعمة المفضلة إليك. يمكنك تناول كميات أخرى في أوقات لاحقة. لا تجعل أحدهم يفرض عليك تناول طعام لا تحبه.

السرطان

لا تتعجب اليوم إذا وجدت نفسك نشيطا وأكثر حيوية بعد استيقاظك من النوم. حاول أن تؤجل تحقيق بعض الأحلام هذه الأيام قبل أن تواجه العالم. أنت عبقري اليوم وربما تفكر في أمور غير تقليدية وغريبة.

الاسد

كنت تشعر خلال الفترة الماضية بالتشاؤم عند التفكير في مستقبلك ولكن اليوم ستتغير مشاعرك تماما وتشعر بالسرور والبهجة وتحاول جاهدا أن تحقق لنفسك مستقبلا ناجحا ومشرقا. ربما تبدأ مشروعا جديدا اليوم.

العذراء

يوم غير مناسب للسفر خاصة عن طريق الجو. ربما تواجهك بعض التأجيلات في رحلاتك وربما تفقد أمتعتك. كما أن هذا اليوم أيضا غير مناسب تماما للتخطيط لأي رحلة، وعلى الرغم من ذلك امامك اختيارات وبدائل أخرى للترفيه عن نفسك .

الميزان

لديك اليوم فرصة غير متوقعة للسفر لمكان بعيد على نفقة شخص ما. ربما تتعرف على أحد الأشخاص اليوم من خلال بعض المؤتمرات أو الندوات التي تحضرها. هل أنت مدرس أو محاضر؟ إذا كنت بالفعل تدرس في المدارس أو الجامعات، فاليوم فرصتك الوحيدة لإلقاء محاضرة في مكان مميز .

العقرب

حياتك تحتاج إلى بعض الأفكار الخيالية لتغيير الروتين اليومي الممل. هل تفكر في شخص ما اليوم؟ لا تعتمد على أي شخص ولا تظن أنه قد يقوم بعملك بدلا منك. تخلص من هذه الفكرة وقم بتحديد أهدافك بنفسك حتى تكون مستعدا عندما تجد نفسك أمام اختيارات متعددة.

القوس

ترى وتلمس جيدا أن جهودك تعطي ثمارا مفيدة ووافرة، وأن تعبك لم يضع سدى، لا داع إلى تقلب المشاعر تجاه الحبيب، لأنها مجرد ضغوط عابرة يسببها تزامن الواجبات والمسؤوليات المتنوّعة.

الجدي

لا تقلق من المستجدات التي تحدث لك اليوم. ربما تسلك الطريق الصحيح فكن مبتسما. تختار دائما الطريق الصحيح في الوقت المناسب. لا داع اليوم للشعور بالندم أو الخجل بسبب الأمور التي حدثت لك في الماضي.

الدلو

هناك أكثر من مسؤولية وأكثر من مهمة تجعلك مشغولا طوال اليوم، ولكن على الرغم من ذلك لا تكف عن التفكير في أحلامك ومستقبلك. على الرغم من أنك تفكر في الانتقال إلى مكان جديد، لكنك من المهم الإيفاء بوعودك القديمة. استغل وقتك.

الحوت

تبدو اليوم حساسا جدا وتسيء فهم بعض زملائك. تحاول اليوم أن تستغل ذكاءك وعقلك في ابتكار أفكار جديدة حتى وإن كان ذلك يتطلب منك بذل جهد أكبر. ربما يحفزك ذلك الحماس على الاطلاع على أفكار وآراء الآخرين والتعبير عن آرائك دون خجل.

محافظة ديالى
قسم العقود
العدد: ٣٣٥٧٧
التاريخ: ٢٠٢٢/١٢/٢٢

اعادة اعلان مناقصة رقم (٤) لمشاريع قانون الدعم الطارئ للامن الغذائي لمحافظة ديالى
لتنفيذ مشروع (تاهيل مضخات عمودية لمشروع اسفل الخالص)
الى/كافةالشركاتوالمقاولين

سير محافظة ديالى لاجراء مناقصة المشروع اعلاه ضمن مشاريع قانون الدعم الطارئ للامن الغذائي لمحافظة ديالى من تمويل تنمية الاقاليم وتحت التبويب (الفصل ٤ المادة ١٣ النوع ١٨ التسلسل ٢٢٥) وحسب الوثيقة القياسية الخاصة بعقود التجهيز وبكلفة تخمينية مقدارها (٦,٥٨٠,٠٠٠,٠٠٠) دينار عراقي وبمدة تنفيذ (٣٩٠ يوم) ووفق المتطلبات المالية الخاصة بالوثيقة القياسية كالاتي :

أ-الحسابات الختامية تقدم الميزانية العامة المدققة من قبل المحاسبين القانونين تعرض الوضع المالي لاخر سنتين ويجب ان تكون معدلاتها رابحة ويجوز تقديم الحسابات الختامية لاخر سنتين تسبق الازمة المالية لاخر سنتين تسبق الازمية المالية لعام ٢٠١٤ .
ب-السيولة النقدية بمبلغ (٣,٢٩٠,٠٠٠,٠٠٠) على شكل حساب مصرفي يسبق تاريخ الغلق .
ت-معدل الايراد السنوي بمبلغ قدره (٦,٥٨٠,٠٠٠,٠٠٠) ويكون لكافة العقود المنجزة من قبله لمدة سنتين من تاريخ غلق المناقصة.
ث-الخبرة التخصصية تقدم عمل منجز مماثل بمبلغ (٣,٩٤٨,٠٠٠,٠٠٠) وخلال خمس سنوات قبل الموعد النهائي لتقديم العطاء.
ج-الاهلية القانونية / عدم ادراج الشركة في قائمة الشركات المتلكئة والقائمة السوداء.
ح-خطاب ضمان بمبلغ (٦٥,٨٠٠,٠٠٠) على شكل خطاب ضمان او صك مصدق او سفتجة ويكون نافذ لمدة (١٨٠ يوم)

علما ان الدائرة غير ملزمة بقبول اوطاء العطاءات كما ان للمحافظة الغاء المناقصة دون تعويض مقدمي العطاءات واستبعاد المقاول او الشركة غير الكفوءة من خلال تجارب المحافظة السابقة وتعتبر شخصية المقاول او الشركة محل اعتبار ولا يحق له احالة العمل او جزء منه الى مقاول ثانوي ما لم تستحصل موافقة جهة التعاقد التحريرية المسبقة وعلى مقدمي العطاءات او من يمثلهم قانونا الحضور الى مقر لجنة فتح العطاءات الكائن في (بعقوبة/شارع المحافظة/ مبنى ديوان محافظة ديالى) في الزمان والمكان المحددين ادناه لغلق المناقصة المذكورة على ان يكون العطاء نافذ لمدة ١٢٠ يوم من تاريخ غلق المناقصة المذكورة ويتحمل من ترسو عليه المناقصة كافة اجور الاعلان والرسوم والضرائب واي مصاريف اخرى تنص عليها التعليمات وسيهمل اي عطاء غير مستوفي للمستمسكات المطلوبة اعلاه ولا يقبل اي عذر من جراء ذلك وفي حالة ثبوت عدم صحة صدور اي من المستمسكات المقدمة من قبل المقاول او الشركة سيتم مصادرة التأمينات واتخاذ الاجراءات القانونية بحق الشركة او المقاول وستحتسب الغرامات التأخيرية على النحو التالي غرامة اليوم الواحد = (مبلغ العقد (مبلغ العقد الاصلي +- اي تغيير في المبلغ) / مدة العقد الكلية (مدة العقد الاصلية +- اي تغير في المدة) × (١٥٪) كما تخضع جميع المواد للفحص المختبري وفقا لتوجيه اللجان المشرفه على العمل ودوائر المهندس المقيم . فعلى الشركات والمقاولين العراقيين المصنفين من الدرجات المذكورة ادناه والشركات العربية والاجنبية من اصحاب الاختصاص الراغبين بدخول المناقصة مراجعة محافظة ديالى /قسم العقود/لجنة بيع العطاءات لغرض شراء مستندات وشروط ووثائق وبيانات المناقصة علما ان الشراء يكون من قبل المدير المفوض حصراً او وكيله على ان تكون الوكالة صادرة ضمن مدة لا تتجاوز (الثلاثة اشهر) فقط قبل تاريخ نشر الاعلان وان لا يحمل الوكيل وكالة عن شركات اخرى (اي يكون موكل باعمال شركة واحدة فقط) وان سعر العطاء الواحد كما مؤشر ازاء كل مشروع غير قابل للرد على ان يتم تقديم هوية التصنيف الاصلية للمقاولين او الشركات عند شراء العطاء وسيكون اخر موعد لاستلام العطاءات الساعة الثانية عشر من ظهر يوم (الاثنين) الموافق (٢٠٢٣/١/٢) ويكون موعد فتح العطاءات حال انتهاء الوقت المحدد لغلق المناقصة او اليوم التالي ويكون فتح العطاءات في مقر اللجنة الفتح ويكون المكان الرئيسي لتبليغ الشركات والمقاولين هو لوحة الاعلانات الموجودة في قسم العقود ولكافة الاجراءات التي تخص المشاريع ويعتبر بمثابة تبليغ الشركات والمقاولين ولا يقبل الاحتجاج بغير ذلك . علما ان درجة التصنيف المطلوبة (رابعة كهربائية) وان سعر شراء العطاء (٦٥٠,٠٠٠) دينار عراقي . علما ان عقد المؤتمر الخاص لهذا الاعلان الاجابة على استفسار الاخوة المقاولين يوم (الثلاثاء) الموافق (٢٠٢٢/١٢/٢٧) الساعة الحادية عشرة صباحا .

مثنى علي مهدي التميمي
محافظ ديالى

مستندات وشروط المناقصة :

١-هوية تصنيف الشركات والمقاولين الصادرة من وزارة التخطيط نافذة و للدرجة المطلوبة والمثبتة امام كل مشروع
٢-شهادة تاسيس الشركة +عقد تاسيس الشركة + هوية اتحاد المقاولين + شهادة ممارسة مهنة نافذة او احداهما وحسب طبيعية كل مشروع حسب كتاب وزارة التخطيط / دائرة العقود الحكومية / قسم الاستشارات والتدريب بالعدد (١٤٣١/٧/٤) في ٢٠١٨/١/١٧ .
٣-يلتزم المقاول او الشركة بتثبيت عنوان الشركة وعنوانه الشخصي في اوراق العطاء ليتم اعتمادها عنوانا بالمراسلات والتبليغات وتقديم ما يثبت العنوان مع تقديم كتاب رسمي صادر من جهة رسمية يؤيد حجب البطاقة التموينية لمقدمي العطاءات مع جلب بطاقة سكن وكافة المستمسكات (بطاقة موحدة ان وجدت + الجنسية + شهادة الجنسية وبطاقة السكن الخاصة بالمدير المفوض للشركة).
٤-يعتبر هذا الاعلان جزء من مستندات المقاولة وجزء لا يتجزا من العقد ويلتزم المقاول بكل فقراته بمجرد تقديم العطاء ويتم اعتماد تعليمات تنفيذ العقود الحكومية والضوابط الملحقة بها والوثيقة القياسية .
٥-تأمينات اولية بنسبة ١٪ من الكلفة التخمينية المخصصة الاحالة بموجب خطاب ضمان صادر من احد المصارف العراقية او صك مصدق ويفضل من محافظة ديالى معنون الى ديوان محافظة ديالى / قسم الحسابات على ان تكون التأمينات الاولية نافذا مدة ٢٨ يوم بعد تاريخ مدة نفاذية العطاءات ال(١٢٠) يوم
٦-براءة ذمة نافذة اصلية ومصورة مصدقة / قسم الشركات صادر من الهيئة العامة للضرائب/ فرع ديالى
٧-تكون الاسعار المقدمة بالدينار العراقي رقما وكتابتا وان توقع على جميع المستندات العطاءات وتكون الكتابة واضحة وخالية من الحك والشطب وتكون جميع الاوراق مختومة بختم الشركة او المقاول مع الالتزام بمدة الانجاز العمل حسب ما مثبت من قبل الدائرة المستفيدة من الاعلان
٨-تقديم مايؤيد قدرة خبرة الشركات في مجال المقاولة المعنية مع ربطا ما يثبت تنفيذ للاعمال المماثلة من جهة رسمية مؤيدة من جهة التعاقد الرسمية للمشاريع التي كلفتها التخمينية اكثر من (٥ مليار دينار عراقي) وكما مبين بمعايير التاهيل الواردة من جهة رسمية على ان تكون لاكثر من عمل مماثل وسيتم استبعاد الشركات المخلة بالتزاماتها ,وعدم احالة مشروع لشركة لديها انحراف في مشاريعها بنسبة اكثر من (٢٠٪) .
٩-استمارة تقديم العطاءات موقعه ومختومة من المقاول قبل الشركة او المقاول
١٠-على الشركة ان تقوم بتقديم (CV) يتضمن اسماء الكادر الفني (الاختصاصيين المتفرغين والغير متفرغين) والاداري والاليات التي تعود الى الشركة معززة بوثائق رسمية للعاملين لديها بموجب عقود التشغيل الصادرة عن نقابة المهندسين عند تنفيذ مشاريع المقاولة .
١١-تقديم كشف مالي من المصرف يبين القدرة المالية وبالارقام .
١٢-تتحمل الشركة التي يحال بعدتها العمل كافة الضرائب والرسوم التي تفرض من الدولة ويتم تسديد اجور الاعلان عند رسو المزايدة على المناقص وقبل توقيع العقد .
١٣-ارفاق وصل شراء العطاء عند التقديم نسخة اصلية ويكون باسم الشركة والمقاول حصرا .
١٤-على مقدمي العطاءات تقديم نسخ اضافية طبق الاصل عدد (٢) على الاقل من العطاءات الخاصة بالمناقصة اضافة الى العطاء الاصلي الذي يجب ان يتضمن الوثائق المطلوبة كافة والذي سيتم اعتماده والرجوع اليه على ان تكون جميع النسخ (مختومة بختم حي من الشركة) ويتم وضع النسخ الاصلية في غلاف منفصل ويتم تاشيره بعبارة نسخة اصلية ووضع كل نسخة من النسخ الاضافية في غلاف منفصل ويتم تاشير كل مغلف بعبارة (نسخة اضافية) وتوضع هذه المغلفات (الاصلية الاضافية) في مغلف واحد .
١٥-لا يجوز لمقدمي العطاء شطب اي بند من بنود مستندات المناقصة او اجراء اي تعديل فيها اي كان نوعه على الشركة او المقاول الالتزام بتقديم منهاج العمل المطلوب
١٦-في حالة قيام الطرف الاول بتنفيذ اي من التزامات الطرف الثاني بسبب تلكئه في تنفيذ لمقاولة او اي من التزاماته بموجب شروط المقاولة يتحمل الطرف الثاني التحميلات الادارية لصالح الطرف الاول بنسبة لا تزيد عن ٢٠٪ من الكلفة الفعلية لتنفيذ الالتزام الذي اخل الطرف الثاني بتنفيذه وتستحق تلك المبالغ بذمه الطرف الثاني وتستحصل منه دون الحاجة الى انذار او حكم قضائي
١٧-للطرف الاول استقطاع كلفة الفقرات التي لم تنفذ او التي تقل كمياته على الانجاز الفعلي كما ورد في جدول الكميات
١٨-تلتزم الشركة او المقاول ببيان الموقع الالكتروني للشركة وعنوانها ورقم الهاتف للشركة بموجب نموذج مستقل يحتوي كافة المعلومات المذكورة مختوم بختم الشركة وتوقيع المدير المفوض وتقدم الى شعبة المتابعة يحال شراء وثائق المناقصة على ان تكون مطابقة للمعلومات المقدمة على الظرف الخاص بالعطاء ليتم اعتماد البريد الالكتروني كموقع رسمي للمخاطبات في حال تعذر تبليغ الشركة لاي مخاطبة تحريريا»
١٩-على من ترسو عليه المناقصة تقديم صك مصدق بقيمة (٥٪) من قيمة الاحالة مضافا اليها مبلغ الاحتياط (عن كفالة حسن تنفيذ)
٢٠-يتم اعتماد ما ورد في الوثيقة القياسية لكل مشروع وحسب المعايير الموجودة فيها .
٢١-يتم اعتماد ضوابط رقم (١٢) الملحقة بتعليمات تنفيذ العقود الحكومية رقم (٢) لسنة ٢٠١٤ والخاصة بمعايير التاهيل والترسية .
٢٢-يتم العمل وفقا للوثيقة القياسية لكل مشروع وحسب اعمام وزارة التخطيط (٢٤٥٣٧/٧/٤) في ٢٠١٩/١٠/٧ وكتاب الوزارة بالعدد (٢٥٥٢٤/٧/٤) في ٢٠٢٢/٩/٢٧ .
٢٣-عدم مشاركة اي عطاء بالمناقصة لديه ثلاثة عقود او اكثر ما زالت في التنفيذ ومبرمة مع جهة التعاقد .
٢٤-لا يتم اعطاء انتفاء حاجة لاي خطاب ضمان او صك مصدق الا بعد تقديمه ضمن العطاءات ودخوله الى لجنة الفتح او الطلب بسحب العطاء قبل الغلق وحسب التعليمات .
٢٥-اعطاء الاولوية لشركات والمقاولين ضمن محافظة ديالى .
٢٦-عدم تقديم الشركات التي يوجد لديها انذار سابق منذ عام (٢٠١٩) حتى وان تم رفع الانذار .
٢٧-يتم استبعاد اي عطاء مخالف لشروط الوزارة من قبل اللجان المختصة .

هاتف بدالة المحافظة (٥٣٢٨٧٠) (٥٣٢٨٧١)
E-mail: diyala.council09@gmail.com
E-mail: muthanaali306@yahoo.com
موبايل مكتب المحافظ (٠٧٨٠٠٢٩٥٠٥٣) (٠٧٧٢٨٠٧٨٠٨٨)

محافظة الديوانية
مديرية بلديات محافظة الديوانية
لجنة البيع والإيجار للبلديات
في مراكز الاقضية والنواحي

العدد ١٢٠٨
التاريخ ٢٠٢٢/١٢/١٨

أعـــــــلان

استناد إلى ما جاء بكتاب وزارة البلديات والاشغال العامة /مديرية البلديات العامة/قسم الاملاك /شعبة الوسطى ذي العدد (١٦٨٤٥) في ٦/ ٩/ ٢٠٢٢والمتضمن الموافقة على بيع الفضلة المدرجة ادناه العائدة الى مديرية بلدية الشافعية

بناءاً على ما جاء بكتب مديرية بلدية الشافعية ذي العدد(١٢٥٠٩) في ٢٠٢٢/١٠/٢٦و(١٢٨٤٤)في ٢٠٢٢/١١/١٣(١٣١٨٥) في ٢٠٢٢/١١/٢٤(١٣٣٧٧) في ٢٠٢٢/١٢/١وحسب كتاب مديرية بلديات الديوانية /قسم الاملاك ذي العدد(٤١٤٨٥) في ٢٠٢٢/١٠/٥

تعلن لجنتنا عن أجراء مزايدة علنية لبيع الفضلة المدرجة تفاصيلها أدناه العائدة الى مديريه بلدية الشافعية بين العقارين المجاورين للفضلة وفقاً لأحكام المادة (٢٥/رابعا) من القانون (٢١) لسنة (٢٠١٣) المعدل واستنادا الى الضوابط والتعليمات رقم (٢) لسنة ١٩٩٣ فعلى الراغبين بالشراء من اصحاب العقارات المجاورة لها مراجعة مديرية بلدية الشافعية خلال مدة (٣٠) ثلاثون اعتبارا من اليوم التالي لنشر الاعلان في احدى الصحف اليومية وبشرط التوحيد على من ترسو عليه المزايدة مستصحبين معهم التأمينات القانونية على ان لا تقل عن ٢٠% من قيمة المقدرة مع جلب هوية الأحوال المدنية وستجري المزايدة الساعة (١٠) صباح اليوم التالي لانتهاء مده الاعلان في بنايه مديريه بلدية الشافعية وتستوفى من المشتري أجور خدمة بنسبة (٢%) اثنين من المائة من بدلات بيع وايجار الاموال المشمولة بأحكام هذا القانون وحسب الضوابط والتعليمات والقوانين النافذة واذا صادف يوم المزايدة عطلة رسمية فتؤجل الى اليوم الذي يليه من ايام العمل الرسمي....ملاحظة (عدم جواز التنازل عن الإحالة وبخلافة يعد المشتري ناكلا وتطبق بحقه الاجراءات القانونية المقتضاة)

نوع الملك المراد بيعه	جنس العقار	رقم القطعة والمقاطعة	مساحة القطعة م٢	بدل التقدير للمتر المربع الواحد	
				رقما	كتابة
فضلة	فضلة	٢٠٣٤/٢٥م٥ ام عباسيات	١٥٠م٢	٨٠,٠٠٠	ثمانون الف دينار للمتر المربع الواحد

رئيس مهندسين / محسن حمزة راضي
مدير بلديات محافظة الديوانية / رئيس اللجنة

وزارة الكهرباء
MINISTRY OF ELECTRICITY

وزارة الكهرباء
دائرة الاستثمارات والعقود
قسم المناقصات

م / اعلان مناقصة استبدال الزيوت التالفة مقابل تجهيز زيوت توربابن جديدة نوع T32 للمحطات الغازية ومن المناشئ الرصينة المستخدمة في محطاتنا الكهربائية حصراً وبنسبة لاتقل عن ١٢%

اسم المشتري : وزارة الكهرباء العراقية.
رقم العطاء التنافسي : MOE-HQ6/2022 .
تاريخ الغلق : يوم الاحد ٢٠٢٣/١/٢٢ الساعة الثانية عشر ظهراً .
الكلفة التخمينية :(٢,٥٢٣,٥٠٠,٠٠٠) مليارين وخمسمائة وثلاثة وعشرون مليون وخمسمائة الف دينار عراقي.
اسم المشروع : استبدال الزيوت التالفة مقابل تجهيز زيت التوربابن جديدة نوع T32 للمحطات الغازية ومن المناشئ الرصينة المستخدمة في محطاتنا الكهربائية حصراً وبنسبة لاتقل عن (١٢%) وبكمية (٣٥٠٠ م٣) ثلاثة الاف وخمسمائة متر مكعب.
جهة التمويل : بلا.
تاريخ الغلق : الساعة الثانية عشر ظهراً بتوقيت بغداد ليوم الاحد الموافق ٢٠٢٣/١/٢٢ . اذا صادف يوم الغلق عطلة يكون اليوم الذي يليه هو يوم الغلق .
١ – الشركات الراغبة بشراء وثائق المناقصة الحضور الى مقر وزارة الكهرباء – دائرة الاستثمارات والعقود – قسم المناقصات لقاء مبلغ قدره (٢٥٠,٠٠٠) فقط مئتان وخمسون الف دينار عراقي غير قابلة للرد تدفع الى امانة الصندوق في مقر الوزارة الواقعة في بغداد – حي المنصور – شارع النقابات – بناية وزارة الكهرباء .
٢ – متطلبات المناقصة :
ا – العرض الفني : يحتوي على المواصفات الفنية والمتطلبات الواردة في وثائق المناقصة يوضع داخل ظرف مغلق ومختوم مكتوب عليه رقم واسم المناقصة , تاريخ الغلق , اسم الشركة , اسم المخول مع رقم هاتفه , العنوان البريدي الالكتروني للمكتب او الشركة مع رقم الهاتف .
ب – العرض التجاري : يحتوي على نسبة الاستبدال للزيوت التالفة مقابل تجهيز زيوت جديدة خاصة للتوربابن ذات مواصفات عالمية قياسية نوع T32 للمحطات الغازية ومن المناشئ الرصينة المستخدمة في محطاتنا الكهربائية حصراً وبنسبة لاتقل عن (١٢%) حسب الانواع ومواصفات الوزارة والمرفقة مع وثائق المناقصة ويعتبر معيارا" للمفاضلة . يوضع العرض التجاري داخل ظرف مغلق ومختوم مكتوب عليه رقم واسم المناقصة , اسم الشركة , تاريخ الغلق , اسم المخول مع رقم هاتفه , العنوان البريدي الالكتروني للمكتب او الشركة مع رقم الهاتف .
ج – مبلغ التامينات الاولية المطلوبة والبالغة (٢٥,٢٣٥,٠٠٠) خمسة وعشرون مليون ومئتان وخمسة وثلاثون الف دينار عراقي على شكل خطاب ضمان او صك مصدق او سفتجة .
د- عدد نسخ الواجب تقديمها هو (٢) بالاضافة الى نسخ الاصلية.
٣ – تتحمل من ترسو عليه المناقصة اجور نشر الاعلان ورسم الطابع البالغ (0,003) ثلاثة بالالف واي مصاريف اخرى .
٤ – يهمل العطاء الغير مستوفي للشروط والذي لايحتوي التامينات الاولية .
٥ – الوزارة غير ملزمة بقبول اوطأ العطاءات .
٦ – للوزارة الحق الغاء المناقصة واسترجاع مبلغها للشركات والمكاتب التي سوف تشتري المناقصة .
٧ – للوزارة الحق بتجزئة واحالة المناقصة لاكثر من مكتب او شركة .
٨ – للاستفسار الكتابة للوزارة على العنوان الالكتروني (32_contracts@moelc.gov.iq) او الاتصال على الرقم 07715864315 قسم المناقصات.

المدير العام

مجلس القضاء الاعلى /لجنة تثبيت الملكية في بلدروز
العدد : ٣ / تسجيل مجدد / ٢٠٢١
التاريخ : ٢١ / ١٢ / ٢٠٢٢
اعلان قرار تثبيت عائدية عقار مجددا
بتاريخ ١٥ / ١٢ / ٢٠٢٢ اصدرت لجنة تثبيت الملكية في بلدروز قرارها بتثبيت عائدية العقار المرقم (١١٨) محلة الصدرانية باسم طالب التسجيل المجدد (ايناس علي حسين) وعلى من لديه اعتراض على القرار المذكور اقامة الدعوى امام المحكمة المختصة خلال مدة ثلاثين يوما اعتبارا من اليوم التالي لنشر هذا الاعلان استنادا لاحكام المادة ٤٩ من قانون التسجيل العقاري رقم ٤٣ لسنة ١٩٧١ وعند انتهاء المدة وعدم ورود اشعار من المحكمة باقامة الدعوى لديها خلال المدة المذكورة سوف تستكمل اجراءات التسجيل وفق القانون.
رئيس لجنة تثبيت الملكية في بلدروز
قاضي محكمة بداءة بلدروز
القاضي /عدي نجم جمعة

مجلس القضاء الاعلى /لجنة تثبيت الملكية في بلدروز
العدد : ٤ / تسجيل مجدد / ٢٠٢١
التاريخ : ٢١ / ١٢ / ٢٠٢٢
اعلان قرار تثبيت عائدية عقار مجددا
بتاريخ ١٥ / ١٢ / ٢٠٢٢ اصدرت لجنة تثبيت الملكية في بلدروز قرارها بتثبيت عائدية العقار المرقم (٥٧) محلة الصدرانية باسم طالب التسجيل المجدد (صفاء حسن علوان) وعلى من لديه اعتراض على القرار المذكور اقامة الدعوى امام المحكمة المختصة خلال مدة ثلاثين يوما اعتبارا من اليوم التالي لنشر هذا الاعلان استنادا لاحكام المادة ٤٩ من قانون التسجيل العقاري رقم ٤٣ لسنة ١٩٧١ وعند انتهاء المدة وعدم ورود اشعار من المحكمة باقامة الدعوى لديها خلال المدة المذكورة سوف تستكمل اجراءات التسجيل وفق القانون .
رئيس لجنة تثبيت الملكية في بلدروز
قاضي محكمة بداءة بلدروز
القاضي /عدي نجم جمعة

محكمة بداءة البياع
العدد/ ٢٦٤٠ / ب/ ٢٠٢٢
الى المدعى عليه/ علي كاظم جهاد -مجهول محل الاقامة حاليا - اصدرت هذه المحكمة قرارها المؤرخ في ٢٠٢٢/١١/٢٧ في الدعوى اعلاه يقضي قررت المحكمة الحكم بألزام المدعى عليه علي كاظم جهاد بتاديته للمدعي/ احمد فاضل ثجيل مبلغ مقداره اثنا عشر مليون دينار المستحق الاداء بموجب الكمبيالة الموثقة من دائرة كاتب العدل في البياع المرقمة ١٦٢٩٨ والمؤرخة في ٢٠١٩/٦/١٦ وتحميل المدعى عليه الرسوم والمصاريف غيابياً بحقك ولظهور كونك مجهول محل الاقامة حسب شرح القلم بالتبليغ وتأييد المجلس البلدي عليه تقرر تبليغك بالقرار بصحيفتين محليتين يوميتين ولك حق الاعتراض عليه خلال المدة القانونية وبعكسه سيكتسب القرار الدرجة القطعية
القاضي الاول / عقيل طارق محمد
***
محكمة الاحوال الشخصية في البياع
العدد/ ١٨٦٤٥ / قيمومة
لمقتضيات اصدار حجة الحجر والقيمومة قدمت المستدعية/ عواطف ثابت جودي طلبا الى هذه المحكمة والذي تروم نصبها قيمة على شقيقها/ مهدي ثابت جودي المفقود بتاريخ ٢٠٠٧/٦/٢٤ فمن لديه معلومات عن المفقود المذكور اعلاه مراجعة هذه المحكمة خلال مدة (١٥) اذا كان داخل العراق و (٣٠) يوما اذا كان خارج العراق من تاريخ النشر وبعكسه ستتخذ الاجراءات القانونية وفق الاصول
القاضي / سلام عبد سلمان
***
محكمة الاحوال الشخصية في البياع
العدد/ ١٨٦٤٢ / قيمومة
لمقتضيات اصدار حجة الحجر والقيمومة قدمت المستدعية/ عواطف ثابت جودي طلبا الى هذه المحكمة والذي تروم نصبها قيمة على والدها/ ثابت جودي حسين المفقود بتاريخ ٢٠٠٧/٦/٢٤ فمن لديه معلومات عن المفقود المذكور اعلاه مراجعة هذه المحكمة خلال مدة (١٥) اذا كان داخل العراق و (٣٠) يوما اذا كان خارج العراق من تاريخ النشر وبعكسه ستتخذ الاجراءات القانونية وفق الاصول
القاضي / سلام عبد سلمان
***
محكمة الاحوال الشخصية في البياع
العدد/ ١٨٦٤٤ / قيمومة
لمقتضيات اصدار حجة الحجر والقيمومة قدمت المستدعية/ عواطف ثابت جودي طلبا الى هذه المحكمة والذي تروم نصبها قيمة على / ايمان اسماعيل خليل المفقودة بتاريخ ٢٠٠٧/٦/٢٤ فمن لديه معلومات عن المفقودة المذكور اعلاه مراجعة هذه المحكمة خلال مدة (١٥) اذا كان داخل العراق و (٣٠) يوما اذا كان خارج العراق من تاريخ النشر وبعكسه ستتخذ الاجراءات القانونية وفق الاصول
القاضي / سلام عبد سلمان
***
محكمة الاحوال الشخصية في البياع
العدد/ ١٨٦٤٣ / قيمومة
لمقتضيات اصدار حجة الحجر والقيمومة قدمت المستدعية/ عواطف ثابت جودي طلبا الى هذه المحكمة والذي تروم نصبها قيمة على شقيقها/ ظافر ثابت جودي المفقود بتاريخ ٢٠٠٧/٦/٢٤ فمن لديه معلومات عن المفقود المذكور اعلاه مراجعة هذه المحكمة خلال مدة (١٥) اذا كان داخل العراق و (٣٠) يوما اذا كان خارج العراق من تاريخ النشر وبعكسه ستتخذ الاجراءات القانونية وفق الاصول
القاضي / سلام عبد سلمان
***
محكمة بداءة البياع
العدد/ ٣١٦٥ / ب / ٢٠٢٢
الى المدعى عليه/ علي هيثم احمد -مجهول محل الاقامة حاليا- أقام المدعي/ بسام فائق داود - مدير شركة اطياف الديرة الدعوى المرقمة اعلاه لدى هذه المحكمة يطالبك فيها تسديد مبلغ الدين والبالغ ثلاثة ملايين دينار ولمجهولية محل اقامتك حسب شرح القائم بالتبليغ وتاييد المجلس المحلي انتقالك الى جهة مجهولة قرر تبليغك بصحيفتين محليتين يوميتين بموعد المرافعة يوم ٢٠٢٢/١٢/٢٩ الساعة التاسعة صباحا وفي حالة عدم حضورك او من ينوب عنك قانونا ستجري المرافعة بحقك غيابيا وعلنا وفق القانون
القاضي/ علي محمد هاشم الناجي
***
محكمة بداءة الكرخ
العدد / ٥٣٧٩ / ب / ٢٠٢٢
المدعيان/١- سليمان يوسف احمد ٢- وليده خالد جاسم -المدعى عليه/ طاهر طلال عبد الرزاق- المدير المفوض لشركة الطلال الدولية للتجارة - اضافة لوظيفته
اصدرت هذه المحكمة بحقك حكماً غيابياً في الدعوى البدائية المرقمة اعلاه بتاريخ ٢٠٢٢/١١/٣٠ يقضي فيه بالزام المدعى عليه اضافة لوظيفته بتاديته مبلغ قدره اربعة عشر الف وسبعمائة وخمسون دولار الى المدعين يقسم بينهما مناصفة بواقع سبعة الاف وثلاثمائة وخمسة وسبعون دولار عن بدلات الايجار للعقار المرقم ٢٥٤/٨ م ٣٠ بيجية للمدة من ٢٠٢٢/٤/٢٨ ولغاية ٢٠٢٢/١٠/٢٥ وتحميله الرسوم والمصاريف واتعاب المحاماة ولمجهولية محل اقامتك حسب شرح المبلغ القضائي وتأييد المجلس البلدي وانتقالك الى جهة مجهولة لذا قرر تبليغك بصحيفتين محليتين يوميتين واسعتي الانتشار بقرار الحكم اعلاه وفي حال عدم حضورك او من ينوب عنك قانونا ستجري المرافعة بحقك غيابيا وعلنا وفق القانون
القاضي/ نبراس صباح مهودر

محكمة بداءة الكرخ
العدد / ٤٥٤٠ / ب / ٢٠٢٢
المدعي/ مدير عام شركة اعادة التامين العراقية -اضافة لوظيفته
المدعى عليه/ حسن جميل حسن العبودي - اصدرت هذه المحكمة بحقك حكماً غيابياً في الدعوى البدائية المرقمة اعلاه بتاريخ ٢٠٢٢/١١/٢٣ يقضي فيه بالزام المدعى عليه بتاديته للمدعي اضافة لوظيفته مبلغ مقداره ٧١,٧٥٨,٠٢٦ واحد وسبعون مليون وسبعمائة وثمانية وخمسون الف وستة وعشرون دينار وتحميله الرسوم والمصاريف واتعاب المحاماة ولمجهولية محل اقامتك حسب شرح المبلغ القضائي وتأييد المجلس البلدي وانتقالك الى جهة مجهولة لذا قرر تبليغك اعلاناً بصحيفتين محليتين يوميتين واسعتي الانتشار بقرار الحكم اعلاه وفي حال عدم حضورك او الاعتراض سوف يكتسب القرار الدرجة القطعية وفق الاصول
القاضي/ محمد علي محمود نديم
***
مديرية تنفيذ الكاظمية
رقم الاضبارة / ١٠٩٩ / ٢٠٢٢
الى المنفذ عليه/ علي كاظم جبار - لقد تحقق لهذه المديرية من كتاب مركز شرطة الكاظمية بالعدد ١٤٧٦٩ في ٢٠٢٢/١١/٩ وتاييد مختار المحلة ٤٢٣ انك مجهول محل الاقامة وليس لك موطن دائم او مؤقت او مختار يمكن اجراء التبليغ عليه واستنادا للمادة (٢٧) من قانون التنفيذ تقرر تبليغك اعلانا بالحضور في مديرية تنفيذ (الكاظمية) خلال خمسة عشر يوماً تبدأ من اليوم التالي للنشر لمباشرة المعاملات التنفيذية بحضورك وفي حالة عدم حضورك ستباشر هذه المديرية باجراءات التنفيذ الجبري وفق القانون
المنفذ العدل / زيد محمد العوادي
اوصاف المحرر/ قرار رئاسة محكمة استئناف بغداد الكرخ من محكمة بداءة الكاظمية بالعدد ١٦٦٨/ب/٢٠٢١ بتاريخ ٢٠٢١/١٢/٦ بعدم دفع بدلات الايجار المستحقة للسنوات السابقة وبواقع مبلغ ١٨٠,٠٠٠,٠٠٠ مئة وثمانون مليون دينار
***
محكمة بداءة الكرخ
العدد/ ٦١٧٦ / ب / ٢٠٢٢
الى المدعى عليه/ محمد عواد حايف - أقام المدعي/ مؤيد صاحب امين الدعوى البدائية المرقمة اعلاه يطلب فيها الحكم بفسخ العقد وتسليم العقار المرقم ٤٢١/٣ م ٢٠ داودي الى المدعي خاليا من الشواغل وتحميله الرسوم والمصاريف واتعاب المحاماة ولمجهولية محل اقامتك حسب شرح المبلغ القائم بالتبليغ وتأييد المجلس البلدي عليه تقرر تبليغك بصحيفتين محليتين للحضور امام هذه المحكمة بموعد المرافعة يوم ٢٠٢٣/١/٥ الساعة التاسعة صباحا وعند عدم حضورك او من ينوب عنك قانونا ستجري المرافعة بحقك غيابيا وعلنا وفق القانون
القاضي / كفاح صادق رسن
***
محكمة بداءة الكرخ
العدد/ ٥٤٢٧ / ب / ٢٠٢٢
الى المدعى عليهما/ علياء وعشتار بنات فاروق عبد الرزاق
أقام المدعي/ وليد صبيح محمد الدعوى البدائية المرقمة اعلاه يطلب فيها الحكم بعدم نفاذ تصرف تحويل العقار المرقم ٥٣٠٨/٣ م ٢٠ داودي وتحميلهم الرسوم والمصاريف واتعاب المحاماة ولمجهولية محل اقامتك حسب شرح المبلغ القائم بالتبليغ وتأييد المجلس البلدي عليه تقرر تبليغك بصحيفتين محليتين للحضور امام هذه المحكمة بموعد المرافعة يوم ٢٠٢٢/١٢/٢٩ الساعة التاسعة صباحا وعند عدم حضورك او من ينوب عنك قانونا ستجري المرافعة بحقك غيابيا وعلنا وفق القانون
القاضي / سيف عباس مخلف
***
محكمة بداءة الكرخ
العدد/ ٥٤٢٨ / ب / ٢٠٢٢
الى المدعى عليهما/ علياء وعشتار بنات فاروق عبد الرزاق
أقام المدعي/ وليد صبيح محمد الدعوى البدائية المرقمة اعلاه يطلب فيها الحكم بالتعويض عن فرق البدلين مبلغ مقداره ١,٧٥٠,٠٠٠,٠٠٠ مليار وسبعمائة وخمسون مليون دينار عراقي وتحميلهم الرسوم والمصاريف واتعاب المحاماة ولمجهولية محل اقامتك حسب شرح المبلغ القائم بالتبليغ وتأييد المجلس البلدي عليه تقرر تبليغك بصحيفتين محليتين للحضور امام هذه المحكمة بموعد المرافعة يوم ٢٠٢٢/١٢/٢٩ الساعة التاسعة صباحا وعند عدم حضورك او من ينوب عنك قانونا ستجري المرافعة بحقك غيابيا وعلنا وفق القانون
القاضي / سيف عباس مخلف
***
محكمة بداءة الكرخ
العدد/ ٩٠٠ / ع / ٢٠٠٥
الى المعترض عليه/ صباح شعبان رجب - اقام المعترض/ جمال عبد الرزاق عبد الوهاب الدعوى البدائية المرقمة اعلاه يطلب فيها الحكم بابطال القرار الصادر في الدعوى ٩٠٠/ب/٢٠٠٥ في ٢٠٠٥/٦/٢٦ والحكم برد الدعوى وتحميل المعترض عليه الرسوم المصاريف واتعاب المحاماة ولمجهولية محل اقامتك حسب شرح المبلغ القائم بالتبليغ وتأييد المجلس البلدي عليه تقرر تبليغك بصحيفتين محليتين للحضور امام هذه المحكمة بموعد المرافعة يوم ٢٠٢٣/١/٨ الساعة التاسعة صباحا وعند عدم حضورك او من ينوب عنك قانونا ستجري المرافعة بحقك غيابيا وعلنا وفق القانون
القاضي / سيف عباس مخلف

محكمة بداءة الكرخ
العدد/ ٥١٢٩ / ب / ٢٠٢٢
الى المدعى عليها/ انعام احمد جمعة - أقام المدعي/ محمود جاسم محمد الدعوى البدائية المرقمة اعلاه يطلب فيها الزام المدعى عليها بتاديتها للمدعي مبلغ مقداره ٢٠٠,٠٠٠,٠٠٠ مائتان مليون دينار عن قيمة اعداد خارطة البناء والتصاميم الهندسية واعمال هدم وتحميلها الرسوم والمصاريف واتعاب المحاماة ولمجهولية محل اقامتك حسب شرح المبلغ القائم بالتبليغ وتأييد المجلس البلدي عليه تقرر تبليغك بصحيفتين محليتين للحضور امام هذه المحكمة بموعد المرافعة يوم ٢٠٢٣/١/٤ الساعة التاسعة صباحا وعند عدم حضورك او من ينوب عنك قانونا ستجري المرافعة بحقك غيابيا وعلنا وفق القانون
القاضي / نبراس صباح مهودر
***
محكمة بداءة الكرخ
العدد/ ٦٤٧٦ / ب / ٢٠٢٢
الى المدعى عليه/ كرار حسن درويش - أقام المدعي/ فلح حسن اسد الدعوى البدائية المرقمة اعلاه يطلب فيها الزام المدعى عليه بتسديد المبلغ المتبقي والبالغ ٩,٠٠٠ تسعة الاف دولار امريكي وتحميله الرسوم والمصاريف ولمجهولية محل اقامتك حسب شرح المبلغ القائم بالتبليغ وتأييد المجلس البلدي عليه تقرر تبليغك بصحيفتين محليتين للحضور امام هذه المحكمة بموعد المرافعة يوم ٢٠٢٢/١٢/٢٩ الساعة التاسعة صباحا وعند عدم حضورك او من ينوب عنك قانونا ستجري المرافعة بحقك غيابيا وعلنا وفق القانون
القاضي / سيف عباس مخلف
***
محكمة بداءة الكرخ
العدد/ ٥٣٢٣ / ب / ٢٠٢١
الى المدعى عليه/ حيدر نعمة خضير - أقام المدعي/ محمد غني عبد الدعوى البدائية المرقمة اعلاه يطلب فيها الحكم بتمليك كامل سهام المدعى عليه باسم المدعي في العقار المرقم ١٢٠١/٧ م ٢٠ داودي واشعار دائرة التسجيل العقاري بوضع اشارة عدم التصرف على السهام وتحميله الرسوم والمصاريف واتعاب المحاماة ولمجهولية محل اقامتك حسب شرح المبلغ القائم بالتبليغ وتأييد المجلس البلدي عليه تقرر تبليغك بصحيفتين محليتين للحضور امام هذه المحكمة بموعد المرافعة يوم ٢٠٢٢/١٢/٢٩ الساعة التاسعة صباحا وعند عدم حضورك او من ينوب عنك قانونا ستجري المرافعة بحقك غيابيا وعلنا وفق القانون
القاضي / علي عبد الغفور احمد
***
محكمة الاحوال الشخصية في الكرخ
العدد/ ٦٠٨٥ / ش / ٢٠٢٢
الى المدعى عليه/ محمد كنعان خليفة - اقامت المدعية/ منى علي اسماعيل الدعوى الشرعية المرقمة اعلاه والتي تطالبك فيها مهر معجل وقد استحصلت قرار حكم فيها بالعدد اعلاه في ٢٠٢٢/١٢/٦ ولمجهولية محل اقامتك حسب ماجاء بشرح المبلغ القضائي على ورقة التبليغ والمؤيدة بختم المجلس المحلي تقرر تبليغك بصحيفتين محليتين يوميتين وفي حالة عدم حضورك او من ينوب عنك قانونا خلال ثلاثون يوما من تاريخ النشر سيكتسب القرار الدرجة القطعية وفق القانون
القاضي/ احمد مثنى احمد
***
محكمة الاحوال الشخصية في الكرخ
العدد/ ٥٢٨٧ / ش / ٢٠٢٢
الى المدعى عليه/ طارق هادي سعد الله - اقامت المدعية/ زينب سعيد محمد الدعوى الشرعية المرقمة اعلاه والتي تطالبك فيها بالتفريق وقد استحصلت قرار حكم فيها بالعدد اعلاه في ٢٠٢٢/١٢/١٤ ولمجهولية محل اقامتك حسب ملجاء بشرح المبلغ القضائي على ورقة التبليغ والمؤيدة بختم المجلس المحلي تقرر تبليغك بصحيفتين محليتين يوميتين وفي حالة عدم حضورك او من ينوب عنك قانونا خلال ثلاثون يوما من تاريخ النشر سيكتسب القرار الدرجة القطعية وفق القانون
القاضي/ احمد مثنى احمد
***
محكمة الأحوال الشخصية في الكرخ
العدد/ ٦٨٤٤ / ش / ٢٠٢٢
الى المدعى عليه/ احمد حسن عبيد - اقامت المدعية/ اسيل احمد حميد الدعوى الشرعية المرقمة اعلاه دعوى تاييد حضانة وقد قررت المحكمة الحكم بتاييد حضانة المدعية/ اسيل احمد حميد للاطفال سراج واسراء وسالي واسماء اولاد المدعى عليه ولمجهولية محل اقامتك والمؤيد من المجلس المحلي تقرر تبليغك بالحكم الغيابي بصحيفتين يوميتين واسعتي الانتشار وفي حالة عدم حضورك او من ينوب عنك قانونا وخلال ثلاثين يوما تبدا من اليوم التالي للنشر سوف يكتسب القرار الدرجة القطعية بحقك
القاضي / اياد مطشر شلال
***
محكمة الأحوال الشخصية في الكرخ
العدد/ ٦٨٤٣ / ش / ٢٠٢٢
الى المدعى عليه/ احمد حسن عبيد - اقامت المدعية/ اسيل احمد حميد الدعوى الشرعية المرقمة اعلاه دعوى (نفقة) وقد قررت المحكمة الحكم بالزام المدعى عليه احمد حسن عبيد بتادية للمدعية اسيل احمد حميد نفقة ماضية ولمدة سنة سابقة على تاريخ الادعاء في ٢٠٢٢/١٠/١٦ مبلغا قدره مائة الف دينار عراقي شهريا والزامه بتادية للمدعية نفقة مبلغا قدره مئة وخمسون الف دينار شهريا من تاريخ اقامة الدعوى في ٢٠٢٢/١٠/١٦ وحتى زوال اسبابها والزام المدعى عليه بتادية نفقة مستمرة لكل واحد من المحضونين سراج واسراء وسالي واسماء اولاد المدعى عليه بواقع مئة الف دينار شهريا باعتبار من تاريخ بالادعاء في ٢٠٢٢/١٠/١٦ ولمجهولية محل اقامتك والمؤيد من المجلس المحلي تقرر تبليغك بالحكم الغيابي بصحيفتين يوميتين واسعتي الانتشار وفي حالة عدم حضورك او من ينوب عنك قانونا وخلال ثلاثين يوما تبدا من اليوم التالي للنشر سوف يكتسب القرار الدرجة القطعية بحقك
القاضي / اياد مطشر شلال

محكمة الاحوال الشخصية في البياع
رقم الدعوى : ١١٠٧٠/ش/٢٠٢٢
الى المدعى عليه (حمدان خميس ثويني) مجهول محل الإقامة
اقامت المدعية (هالة حامد مجيد) الدعوى الشرعية المرقمة اعلاه التي تطالب فيها (تصديق الطلاق الخلعي الخارجي الواقع بتاريخ ٢٠٢٢/١٠/٢٦) ولمجهولية محل اقامتك عليه تقرر تبليغك بصحيفتين محليتين يومية بموعد المرافعة المصادف ٢٩/١٢/٢٠٢٢ وعند عدم حضورك او ارسال من ينوب عنك سوف تجرى المرافعة بحقك غيابيا وعلنا ووفق القانون
القاضي / حسن عبدالجبار حسين
***
محكمة الاحوال الشخصية في البياع
رقم الدعوى : ١١١٠١/ش/٢٠٢٢
الى المدعى عليها (سماح عباس حسين) مجهول محل الإقامة
اقام المدعي (عبدالله عباس محمد) الدعوى الشرعية المرقمة اعلاه التي يطالب فيها (تصديق الطلاق الخارجي) ولمجهولية محل اقامتك عليه تقرر تبليغك بصحيفتين محليتين يومية بموعد المرافعة المصادف ٢٠٢٣/١/٥ وعند عدم حضورك او ارسال من ينوب عنك سوف تجرى المرافعة بحقك غيابيا وعلنا ووفق القانون
القاضي / علي عبدالكريم خريبط
***
مركز شرطة البياع
م/ تعميم اوصاف مفقود
تنفيذا لقرار السيد قاضي تحقيق محكمة البياع المؤرخ في ٢٠٢٢/١١/٦ المتضمن تعميم اوصاف المفقود (عبدالعزيز غني عبد الحسين) والمفقود بتاريخ ٢٠٠٧/٩/٦ في منطقة السيدية وبناء على الاخبار المقدم من قبل زوجته (صبيحة سلمان صفر) تقرر نشره بصحيفتين محليتين لغرض انجاز التحقيق.
الرائد/ ضابط مركز شرطة البياع
***
محكمة بداءة البياع
العدد/ ٣٤٩٤ / ب / ٢٠٢٢
الى المدعى عليه/ مرتضى سلمان عطية -مجهول محل الاقامة حاليا-أقام المدعي/ وزير المالية الدعوى المرقمة اعلاه لدى هذه المحكمة يطالبك فيها الزامك بمنع المعارضة وان تسلم العقار خاليا من الشواغل ولمجهولية محل اقامتك حسب شرح القائم بالتبليغ وتاييد المجلس المحلي انتقالك الى جهة مجهولة قرر تبليغك بصحيفتين محليتين يوميتين بموعد المرافعة يوم ٢٠٢٣/١/٤ الساعة التاسعة صباحا وفي حالة عدم حضورك او من ينوب عنك قانونا ستجري المرافعة بحقك غيابيا وعلنا وفق القانون
القاضي/ احمد عبد الرزاق جاسم
***
محكمة بداءة الكرخ
العدد/ ٥٨٥٦ / ب / ٢٠٢٢
الى المدعى عليه/ موفق جميل عبد الله - أقامت المدعية/ ديمه رمزي خلدي الدعوى البدائية المرقمة اعلاه تطلب فيها الزام المدعى عليه بأجر مثل العقارات المرقمة ٢/٥١٥ جديد حسن باشا و٤١٨ جديد حسن باشا و٢/٢٤٢ جديد حسن باشا وتحميله الرسوم والمصاريف واتعاب المحاماة ولمجهولية محل اقامتك حسب شرح المبلغ القائم بالتبليغ وتأييد المجلس البلدي عليه تقرر تبليغك بصحيفتين محليتين للحضور امام هذه المحكمة بموعد المرافعة يوم ٢٠٢٣/١/٨ الساعة التاسعة صباحا وعند عدم حضورك او من ينوب عنك قانونا ستجري المرافعة بحقك غيابيا وعلنا وفق القانون
القاضي / استبرق حمادي عزاوي
***
مديرية احوال بغداد/ الكرخ
قدم المدعي/ حيدر حسين علي طلبا يروم فيه تبديل (اللقب) من (غيوي) الى (الطائي) فمن لديه اعتراض على الدعوى مراجعة هذه المديرية خلال مدة اقصاها خمسة عشر يوم وبعكسه سوف ينظر بالدعوى وفق احكام المادة ٢٢ من قانون البطاقة الوطنية رقم ٣ لسنة ٢٠١٦
اللواء/ رياض جندي الكعبي - المدير العام/ وكالة
***
مديرية احوال بغداد/ الكرخ
قدم المدعي/ عبير شاكر جبار طلبا يروم فيه تبديل (الاسم) من (عبير) الى (زين العابدين) فمن لديه اعتراض على الدعوى مراجعة هذه المديرية خلال مدة اقصاها خمسة عشر يوم وبعكسه سوف ينظر بالدعوى وفق احكام المادة ٢٢ من قانون البطاقة الوطنية رقم ٣ لسنة ٢٠١٦
اللواء/ رياض جندي الكعبي - المدير العام/ وكالة
***
قسم شؤون احوال الانبار
قدم المدعي/ سعدي حسون عبد دعوى والمتضمنة تبديل لقبه وجعله (الشمري) بدلا من (الصبيحي) فمن لديه حق الاعتراض مراجعة مقر هذه المديرية خلال خمسة عشر يوم وبعكسه سيتم النظر في طلبه وفق احكام المادة ٢٢ من قانون البطاقة الموحدة رقم ٣ لسنة ٢٠١٦
اللواء/ رياض جندي عبد الكاظم - مدير الجنسية العام
***
قسم شؤون احوال الانبار
قدم المدعي/ حقي حسون عبد دعوى والمتضمنة تبديل لقبه وجعله (الشمري) بدلا من (الصبيحي) فمن لديه حق الاعتراض مراجعة مقر هذه المديرية خلال خمسة عشر يوم وبعكسه سيتم النظر في طلبه وفق احكام المادة ٢٢ من قانون البطاقة الموحدة رقم ٣ لسنة ٢٠١٦
اللواء/ رياض جندي عبد الكاظم - مدير الجنسية العام

دائرة التقاعد والضمان الاجتماعي للعمال

تمديد اعلان

تعلن دائرة التقاعد والضمان الاجتماعي للعمال عن اجراء مزايده علنية لتأجير العقار الموصوف ادناه والعائد الى صندوق الضمان والتقاعد الاجتماعي للعمال وفقاً لاحكام قانون بيع وايجار اموال الدولة رقم ٢١ لسنة ٢٠١٣ المعدل لانشاء حقوق المساطحة (مشروع تجاري) ولمدة (٢٥) خمسه وعشرون سنة على ان يتم تقديم دراسة جدوى اقتصادية وجداول كميات ومخططات للمشروع المراد انشاءه خلال مدة الاعلان ليتسنى للدائرة دراسته والموافقه عليه قبل موعد المزايدة على أن تؤول كافة المشيدات التي يحدثها المساطح وحسب الكشف الفني الى الدائره بعد أنتهاء فترة العقد وبدون تعويض فعلى الراغبين بالاشتراك بالمزايدة مراجعة مقر الدائره وخلال مدة اقصاها (١٥)خمسة عشر يوم تبدأ في اليوم التالي لنشر الاعلان في الجريده الرسمية مستصحبين معهم التأمينات القانونية والبالغة (٢٠%) من القيمة التقديرية كامل مدة الايجار وستجري المزايدة في مقر وزارة العمل والشؤون الاجتماعية /دائرة التقاعد والضمان الاجتماعي واذا وافق يوم المزايدة عطلة رسمية سيكون موعدها في اليوم الذي يليه وعليه مراجعة مقر دائرة التقاعد والضمان الاجتماعي للعمال لاكمال الاجراءات القانونية.

المستمسكات المطلوبة

- تأمينات ٢٠% من قيمة بدل الايجار عن كامل المدة
- هوية الاحوال المدنية او البطاقة الموحده
- شهادة الجنسية
- بطاقة السكن + البطاقة التموينية

ت	رقم العقار	المساحة	مدة الإيجار	الموقع	بدل الإيجار السنوي	نوع التأجير
١	٤/٨٥ تحت التكيه	٩٥ م٢	٢٥ سنة	بغداد- الشورجه	٤٠,٠٠٠,٠٠٠ اربعون مليون دينار	مساطحة

خلود حيران فنجان / المدير العام

قيادة شرطة محافظة الانبار/ مديرية شؤون افواج الطوارئ
فوج طوارئ الانبار الثامن (الدائرة القانونية)
العدد :/ق ٣/٧/ ٢٨٨٦ - الموضوع اعلان امر قبض
تقرر نشر اعلان امر القبض بحق المتهم الهارب الشرطي/بارق عبدالله صالح حسين تولد ١٩٩٠ عنوان السكن محافظة الانبار - الرمادي المعلب - قرب جامع الامام مالك بن انس لصدور أمر قبض بحقة وفق المادة (٥) من قانون العقوبات لقوى الامن الداخلي رقم ١٤ لسنة ٢٠٠٨
العقيد/ رئيس المجلس التحقيقي
***
قسم شؤون احوال الانبار
قدم المدعي/ محمد حامد شبيب دعوى والمتضمنة تبديل لقبه وجعله (الشمري) بدلا من (الصبيحي) فمن لديه حق الاعتراض مراجعة مقر هذه المديرية خلال خمسة عشر يوم وبعكسه سيتم النظر في طلبه وفق احكام المادة ٢٢ من قانون البطاقة الموحدة رقم ٣ لسنة ٢٠١٦
اللواء/ رياض جندي عبد الكاظم - مدير الجنسية العام
***
قسم شؤون احوال الانبار
قدم المدعي/ مروان مجيد حميد دعوى والمتضمنة تبديل لقبه وجعله (الشمري) بدلا من (الصبيحي) فمن لديه حق الاعتراض مراجعة مقر هذه المديرية خلال خمسة عشر يوم وبعكسه سيتم النظر في طلبه وفق احكام المادة ٢٢ من قانون البطاقة الموحدة رقم ٣ لسنة ٢٠١٦
اللواء/ رياض جندي عبد الكاظم - مدير الجنسية العام
***
قسم شؤون احوال الانبار
قدم المدعي/ احمد حميد شبيب دعوى والمتضمنة تبديل لقبه وجعله (الشمري) بدلا من (الصبيحي) فمن لديه حق الاعتراض مراجعة مقر هذه المديرية خلال خمسة عشر يوم وبعكسه سيتم النظر في طلبه وفق احكام المادة ٢٢ من قانون البطاقة الموحدة رقم ٣ لسنة ٢٠١٦
اللواء/ رياض جندي عبد الكاظم - مدير الجنسية العام
***
قسم شؤون احوال الانبار
قدم المدعي/ مجيد حميد شبيب دعوى والمتضمنة تبديل لقبه وجعله (الشمري) بدلا من (الصبيحي) فمن لديه حق الاعتراض مراجعة مقر هذه المديرية خلال خمسة عشر يوم وبعكسه سيتم النظر في طلبه وفق احكام المادة ٢٢ من قانون البطاقة الموحدة رقم ٣ لسنة ٢٠١٦
اللواء/ رياض جندي عبد الكاظم - مدير الجنسية العام
***
قسم شؤون احوال الانبار
قدم المدعي/ سفيان مجيد حميد دعوى والمتضمنة تبديل لقبه وجعله (الشمري) بدلا من (الصبيحي) فمن لديه حق الاعتراض مراجعة مقر هذه المديرية خلال خمسة عشر يوم وبعكسه سيتم النظر في طلبه وفق احكام المادة ٢٢ من قانون البطاقة الموحدة رقم ٣ لسنة ٢٠١٦
اللواء/ رياض جندي عبد الكاظم - مدير الجنسية العام
***
قسم شؤون احوال الانبار
قدم المدعي/ عمر شلال فرحان دعوى والمتضمنة تسجيل لقبه وجعله (الشمري) بدلا من (فراغ) فمن لديه حق الاعتراض مراجعة مقر هذه المديرية خلال خمسة عشر يوم وبعكسه سيتم النظر في طلبه وفق احكام المادة ٢٤ من قانون البطاقة الموحدة رقم ٣ لسنة ٢٠١٦
اللواء/ رياض جندي عبد الكاظم - مدير الجنسية العام
***
اعلان
الى الشريك / ايمان تركي عبيد - اقتضى حضورك الى صندوق الاسكان العراقي الكائن قرب مجمع النهضه وذلك لتثبيت اقرارك بالموافقة على قيام الشريك/ طيبه جبار زنيد بالبناء على حصته المشاعة في القطعة المرقمة ٣/٧٥٠١ مقاطعة ١٠ أبو دشير لغرض تسليفه قرض الاسكان وخلال مدة اقصاها خمسة عشر يوم داخل العراق وشهر خارج العراق من تاريخ نشر الاعلان وبعكسه سوف يسقط حقك في الاعتراض مستقبلاً
***
وكالة الوزارة لشؤون الشرطة - قيادة شرطة محافظة بغداد
امرية قوات حفظ القانون - الوحدة السابعة
رقم المجلس التحقيقي/ ٢٦٥٥٢ - رقم أمر القبض ٢٠٢٢/١٢/١٨
مذكرة قبض - الى كافة اعضاء الضبط القضائي وافراد الشرطة انكم مأذونون بالقبض على المتهم المدرجة اوصافه ادناه واستناداً للصلاحية المخولة لنا بموجب المادة (١٣) من قانون اصول المحاكمات الجزائية لقوى الامن الداخلي المرقم ١٧ لسنة ٢٠٠٨
1- الرتبة / مفوض ٢- الاسم الرباعي واللقب/ احمد ضاري اسماعيل داود الزبيدي ٣- التولد بغداد ١٩٨٦/٢/٢٢ ٤- اسم الام الكامل: عدوية عباس ٥- محل الاقامة محافظة بغداد/ الراشدية (محلة) ٢١٥ (زقاق) ٨١ دار) ١٢ - ٦- مهنته ومحل الانتساب/ مديرية استخبارات ومكافحة ارهاب ٧- نوع الجريمة والمادة القانونية (١/أ) وفق المادة ٤٥٦ من قانون العقوبات المرقم ١١١ لسنة ١٩٦٩ المعدل ٨- اوصافه/ لون البشرة حنطي الطول ١٧٠ و احضاره امامي او تسليمه الى اقرب مركز شرطة في حال القاء القبض علية
رئيس المجلس التحقيقي

وزارة الدفاع
المديرية العامة للتسليح والتجهيز
اعلان مناقصة عامة رقم (٦) لسنة٢٠٢٢
تجهيز عجلات اسقاء سعة (١٠٠٠٠ – ١٢٠٠٠ لتر) وعجلات وقود سعة (١٠٠٠٠ – ١٢٠٠٠ لتر) وعجلات براد لحفض الاغذية من (٢ – ٣ طن) وعجلات كابسة نفايات (١٠ طن)
الى: السادة
الموضوع : اعلان مناقصة عامة رقم (٦) لسنة٢٠٢٢ تجهيز عجلات اسقاء سعة (١٠٠٠٠ – ١٢٠٠٠ لتر) وعجلات وقود سعة (١٠٠٠٠ – ١٢٠٠٠ لتر) وعجلات براد لحفض الاغذية من (٢ – ٣ طن) وعجلات كابسة نفايات (١٠ طن)
١- يسر وزارة الدفاع / المديرية العامة للتسليح والتجهيز بدعوة مقدمي العطاءات المؤهلين وذوي الخبرة لتقديم عطاءتهم و بكلفة تخمينية قدرها (١٦,٢٨٩,٠٠٠ $) مليون دولار ستة عشر مليون ومئتان وتسعة وثمانون الف دولار لتجهيز مايلي :
أ- عجلات اسقاء سعة (١٠٠٠٠ – ١٢٠٠٠ لتر) عدد (٣٦) عجلة وحسب المواصفات المرفقة مع وثائق العطاء
ب. عجلات وقود سعة (١٠٠٠٠ – ١٢٠٠٠ لتر) عدد (٢٩) عجلة وحسب المواصفات المرفقة مع وثائق العطاء
ج. عجلات برادات لحفض الاغذية من (٢ – ٣ طن)عدد (٣٢) عجلة وحسب المواصفات المرفقة مع وثائق العطاء
د. عجلات كابسة نفايات (١٠ طن) عدد (٣٢) وحسب المواصفات المرفقة مع وثائق العطاء
٢-على مقدمي العطاء المؤهلين والراغبين في الحصول على معلومات إضافية الاتصال بالمديرية العامة للتسليح والتجهيز من الأحد إلى الخميس الساعة (٩٠٠) إلى الساعة (١٥٠٠) وعلى الايميل DGAS.MOD@ucidn.iraqi-mod.org وكما موضحة في التعليمات لمقدمي العطاءات مع العرض يتم تمويل العقد مع الشركة التي ترسو عليها المناقصة استنادا للمادة (١٨/ثالثا) لقانون الدعم الطارىء للامن الغذائي والتنمية رقم (٢) لسنة ٢٠٢٢ والتي نصت (تتحمل الحكومة القادمة اجراءات تنفيذ القانون والتمويل)
٣- إعلان المناقصة اعتباراً من يوم الخميس المصادف٢٢/١٢/٢٠٢٢ ولغاية الساعة ١٢٠٠ من يوم الاثنين المصادف ٢/١/٢٠٢٣
٤- بإمكان مقدمي العطاءات المهتمين شراء وثائق العطاء بعد تقديم طلب تحريري(كتاب رسمي معنون الى وزارة الدفاع المديرية العامة للتسليح والتجهيز وبعد دفع قيمة البيع البالغة (٢٠٠,٠٠٠ دينار فقط مئتان ألف دينار) لقاء وصل شراء.
٥- بإمكان الراغبين بالاشتراك بالمناقصة تسليم عطاءاتهم على العنوان الأتي (وزارة الدفاع / بغداد - كرادة مريم- قرب جسر الجمهورية) وأعتباراً من يوم الخميس المصادف ٢٢/١٢/٢٠٢٢ ولغاية الساعة ١٢٠٠ من يوم الاثنين المصادف ٢/١/٢٠٢٣ وسيتم رفض العطاءات المتأخرة في المدة الزمنية أعلاه مع العرض يتم فتح العطاءات بحضور مقدمي العطاءات أو ممثليهم الراغبين في الحضور في العنوان التالي : (وزارة الدفاع / بغداد ـ كرادة مريم ـ قرب جسر الجمهورية) في الساعة ١٣٠٠ من يوم الاثنين المصادف ٢/١/٢٠٢٣
٦- المنشأ: بما يضمن المواصفات القياسية العالمية
٧-أن تكون الشركة المقدمة للعطاء (في حال كون الشركة من الشركات المحلية) من التجار الرئيسين وان تكون شهادة المنشأ صادرة بأسم الشركة حصراً وللوزارة صلاحية التأكد من صحة صدور شهادة المنشأ من السفارة العراقية في بلد المنشا
٨-تقديم التأمينات الأولية من قبل مقدم العطاء بنسبة (٣٪) من الكلفة التخمينية على شكل صك مصدق أو خطاب ضمان صادر من مصرف حكومي أو مصرف معتمد من البنك المركزي العراقي ولأمر وزارة الدفاع / المديرية العامة للتسليح والتجهيز يذكر فيه اسم ورقم المناقصة على أن تثبت العناوين الوظيفية لمصدري خطابات الضمان وان يكون نافذ المدة ستة اشهر
٩- تقديم التأمينات النهائية على شكل خطاب ضمان حسن التنفيذ للعقد بنسبة (٥٪) من قيمة العقد بعد التبليغ بكتاب الإحالة وقبل توقيع العقد وان لا يكون خطاب الضمان مشروط ويدفع حين الطلب وان يكون خطاب الضمان صادر من مصرف حكومي أو مصرف معتمد من البنك المركزي العراقي
١٠- مقدم العطاء من الشركات العراقية والأجنبية التي لديها مكتب تمثيل أو فرع في العراق كتاب عدم ممانعة من الاشتراك في المناقصة صادر من الهيئة العامة للضرائب يكون معنون إلى وزارة الدفاع مع تأييد منحه الهوية الضريبية والرقم الضريبي ويلتزم بجلب براءة ذمته عند الاحالة
١١-يحق للطرف الأول مصادرة التأمينات الأولية لمن تحال إليه المناقصة عند نكوله عن توقيع العقد بعد التبليغ بكتاب الإحالة أو عند سحب مقدم العطاء لعطائه خلال فترة نفاذيته وبعد غلق المناقصة ورفض التصحيح على أخطائه الحسابية في العطاء وانعكاسها على قرار الإحالة وسيتم اتخاذ الإجراءات القانونية المنصوص عليها في تعليمات تنفيذ العقود الحكومية رقم (٢) لسنة٢٠١٤
١٢-تقديم براءة ذمة صادرة من دائرة التقاعد والضمان الاجتماعي للشركات العراقية والأجنبية التي لديها مكتب تمثيل او فرع في العراق.
١٣-يتم استيفاء رسم الطابع بنسبة (٠,٠٠٣) ثلاثة بالألف من قيمة العقد وبعملة العقد وفق قانون رسم الطابع رقم (٧١) لسنة ٢٠١٢ ووفقا للأصول ولرسم العدلي البالغ(٠,٠٠١) واحد بالألف من قيمة العقد على أن لا يزيد عن(١٠,٠٠٠) عشرة آلاف دينار وحسب قانون الرسوم العدلية رقم (١١) لسنة ٢٠١٥
١٤-لا يجوز لمنتسبي دوائر الدولة والقطاع العام الاشتراك في المناقصات بصورة مباشرة أوغير مباشرة مع مراعاة إحكام التشريعات النافذة
١٥-تقدم الشركات البيانات المالية لها لآخر سنتين كحد ادنى ضمن أوراق الشركة
١٦-تلتزم الشركات بجلب تأييد من نقابة المحاسبين والمدققين أو جمعية المحاسبين يؤيد سلامة الموقف القانوني للمحاسب الذي يقدم الحسابات الختامية ضمن أوراق الشركة لآخر سنتين للشركات المحلية والشركات الأجنبية التي لديها مكتب تمثيل او فروع في العراق
١٧-تدوين اسعار فقرات استمارات العطاءات (القسم الرابع والقسم السادس) ومبلغه الإجمالي ويعول على السعر المدون كتابة في حال اختلافه عن السعر المدون رقما كما يعول على سعر الوحدة في حالة عدم صحة مبلغ الفقرة وإذا وردت فقرة أو فقرات لم يدون السعر ازائها ففي هذه الحالة تعد كلفة تلك الفقرة أو الفقرات وبحدود الكميات المدونة ازائها مشمولة بالسعر الإجمالي للعطاء
١٨-يتم اعتماد عنوان الشركة المثبت في العطاء عنوانا رسميا للمراسلات والتبليغات وعلى الشركة الإبلاغ بكل تغيير يطرأ على هذا العنوان خلال مدة (٧) ايام من تاريخ حصوله
١٩-معايير التاهيل :-
أ. عدم الانحراف في توقيتات التجهيز
ب. سرعة التجهيز
ج . دقة المواصفات
د . الاسعار التنافسية
هـ . الاعمال المنجزة ضمن الاختصاص
٢٠- تلتزم الشركة بتقديم قائمة بالأعمال المماثلة المنجزة معززة بتأييد جهات التعاقد المعنية مع تضمينها مستوى التنفيذ وكونها مطابقة للمناقصة
٢١- في حالة تحقق ديون بذمة الطرف الثاني يحق للطرف الأول تحصيل الديون بموجب قانون تحصيل الديون الحكومية العراقية رقم (٥٦) لسنة ١٩٧٧
٢٢- العقد خاضع لجميع القوانين النافذة بضمنها قانون الضريبة الدخل المرقم (١١٣) لسنة ١٩٨٢ وتعديلاته وتعليماته
٢٣- يتحمل من ترسو عليه المناقصة كافة الضرائب والرسوم المفروضة بموجب القوانين النافذة
٢٤- يتحمل من ترسو عليه المناقصة أجور النشر والاعلان لآخر إعلان عن المناقصة
٢٥- تلتزم الشركات العراقية بتقديم ما يثبت حجب البطاقة التموينية للمدير المفوض وأصحاب الشركة استناداً لكتاب الأمانة العامة لمجلس الوزراء العدد:س ل ١/٧/٣/٢٢٥٤٣ في٢٣/١١/٢٠١١
٢٦-لايجوز لمقدم العطاء شطب او حك اي بند من بنود وثائق المناقصة او اجراء اي تعديل عليها
٢٧- في حالة اشتراك اكثر من مناقص في تقديم عطاء واحد لتنفيذ العقد تكون مسؤليتهم تضامنية تكافلية في ذلك لتنفيذه على أن يقدم عقد المشاركة مصادق عليه اصوليا مع العطاء
٢٨- في حالة الغاء المناقصة فسوف يتم اعادة ثمن شراء الوثائق الخاصة بالمناقصة فقط دون تعويض مقدمي العطاءات
٢٩-لايجوز لمدير مفوض لاكثر من شركة تقديم اكثر من عطاء واحد في المناقصة الواحدة
٣٠-ان الدائرة غير ملزمة بقبول اوطأ العطاءات
٣١- في حالة مصادفة تاريخ الغلق عطلة رسمية فيكون تاريخ الغلق اليوم الذي يلي العطلة والذي يكون فيه دوام رسمي
٣٢-صندوق العطاءات مفتوح طيلة فترة الإعلان وخلال أيام الدوام الرسمي (من الساعة ٩٠٠ ولغاية الساعة ١٤٠٠)
٣٣- استنادا لقرار مجلس الوزراء المرقم (٤٨) لسنة ٢٠١٨ تلتزم الشركات الأجنبية بتقديم تعهداً بعدم وجود مطالبة مالية غير محسومة تجاه المؤسسات العراقية خلال مدة لا تزيد (٣٠) ثلاثون يوماً من تاريخ التبليغ بقرار الإحالة على أن يكون إجراء التسوية شرطا لإصدار قرار الإحالة وبخلافه يتم استبعاده وفي حالة وجود مطالبات تتعهد الشركات الأجنبية بالاتفاق بالقيام بتسوية رضائية وفقا لاتفاقية نادي باريس أو وفقاً لقرار مجلس الوزراء رقم (٢٨) لسنة ٢٠١٤ أو شطب الدين كليا خلال مدة لا تزيد عن (٣٠) ثلاثون يوماً من تاريخ التبليغ بقرار الإحالة على شرط أن يكون إجراء التسوية شرطا لإصدار قرار الإحالة وبخلاف ذلك يتم استبعادها وتتعهد الشركات الأجنبية بعدم إجراء إي مطالبة قضائية أو إدارية على إي مديونية بحق الجانب العراقي بعد الإحالة بصورة مباشرة أو غير مباشرة من خلال البيع أو التنازل للغير عن جزء أو كل الدين بصفة رضائية قضائية
٣٤- تقوم الشركة بالاطلاع على الوثائق القياسية المرفقة مع المناقصة (٢) وثيقة باللغة العربية مع قرص (CD) لاغراض توضيحية بموجب كتاب وزارة التخطيط العدد/ ٢٧١٣١ في٢٢/١٢/٢٠١٦
٣٥-للمزيد من المعلومات يمكن زيارة الموقع الالكتروني لوزارة الدفاع : www.mod.mil.iq
للإجابة على استفساراتكم يرجى مراسلتنا على البريد الالكتروني :
DGAS.MOD@ucidn.iraqi-mod.org
المديرية العامة للتسليح والتجهيز

محافظه الديوانية
مديرية بلديات محافظة الديوانية
لجنة البيع والإيجار للبلديات
في مراكز الاقضية والنواحي

ألعدد/ ١٢١٩
التاريخ / ٢٠٢٢/١٢/٢٠

إعلان للمرة الثانية

بناءا على ما جاء بكتب مديرية بلدية الشامية ذي العدد(٩٧٨٩) في ١٢ /١٢/ ٢٠٢٢ والحاقا بإعلاننا ذي العدد(١٠٨٠) في١٣/ ١١/٢٠٢٢ المنشور في جريدة (الشرق) بعددها (٣٨٨٣)في٦ /١١/ ٢٠٢٢ ونظرا لعدم حصول راغب لإيجارالحانوت المدرج أدناه العائده إلى مديرية بلدية الشامية لذا يعاد الإعلان عن إيجارها للمرة الثانية بالمزاد العلني لمدة (ثلاثة سنوات)وفق القانون (٢١) لسنة (٢٠١٣) المعدل فعلى الراغبين بالإيجار مراجعة مديريه بلدية الشامية خلال مدة (١٥) خمسة عشر يوما تبدأ من اليوم التالي لنشر الإعلان في إحدى الصحف اليومية مستصحبين معهم التأمينات القانونية على أن لاتقل عن ٢٠% من قيمة بدل الإيجار ولكامل مده الإيجار مع جلب هوية الأحوال المدنية وستجري المزايدة الساعة (١٠) صباح اليوم التالي لانتهاء مده الاعلان في بنايه مديريه بلدية الشامية وتستوفى من المشتري والمستأجر أجور خدمة بنسبة (٢%) اثنين من المائة من بدلات بيع وإيجار الأموال المشمولة بأحكام هذا القانون وحسب الضوابط والتعليمات والقوانين النافذة وإذا صادف يوم المزايدة عطلة رسمية فتؤجل إلى اليوم الذي يليه من أيام العمل الرسمي...ملاحظة (عدم جواز التنازل عن الإحالة وبخلافة يعد المستأجر ناكلا وتطبق بحقه الإجراءات القانونية المقتضاة)

نوع الملك المراد تأجيرة	جنس العقار	رقم القطعة والمقاطعة	مساحة الملك	بدل التقدير السنوي الجديد
حانوت رقم ٣١٦	عرصة تفرز مستقبلا	جزء من القطعة ١٣/٦م١ النصيفة	٣٠م٢	٦٠٠,٠٠٠ ستمائة الف دينار

رئيس مهندسين / محسن حمزة راضي
مدير بلديات محافظة الديوانية / رئيس اللجنة

جمهورية العراق
وزارة الداخلية
وكالة الوزارة للشؤون الادارية والمالية
مديرية الاحوال المدنية والجوازات والاقامة العامة
مديرية الاحوال المدنية والجوازات والاقامة في الانبار
قسم شؤون احوال الانبار
العدد / ٨٧٣٥
التاريخ : ١٢ / ١٢ / ٢٠٢٢
اعلان
قدم المدعي (عبد الحميد احمد عبد) دعوى والمتضمنة تبديل اسمه وجعله (عبد المجيد) بدلا من (عبد الحميد) فمن لديه حق الاعتراض مراجعة مقر هذه المديرية خلال خمسة عشر يوم وبعكسه سيتم النظر في طلبه وفق احكام المادة ٢٢ من قانون البطاقة الموحدة رقم ٣ لسنة ٢٠١٦ .
اللواء
رياض جندي عبد الكاظم
مدير الجنسية العام
////////////////////
مجلس القضاء الاعلى
رئاسة محكمة استئناف ديالى
محكمة الاحوال الشخصية في الخالص
العدد : ١٧١٥ / ش / ٢٠٢٢
التاريخ : ٢٢ / ١٢ / ٢٠٢٢
اعلان
المدعية : رنا عدنان عبد الحسين
المدعى عليه / مهدي صالح صادق
اقام المدعي الدعوى الشرعية المرقمة ١٧١٥ / ش / ٢٠٢٢ وعند ارسال ورقة التبليغ اعيدت الينا مديرية شرطة الكاظمية / مركز شرطة السلام بالعدد ٢٠١٨٩ في ٤ / ١٢ / ٢٠٢٢ مع مرفقه ورقة التبليغ المشروح عليها من قبل المبلغ المفوض هاشم علي كاظم بتاريخ ٤ / ١٢ / ٢٠٢٢ يتعذر علينا تبليغ المدعى عليه كونه ارتحل الى جهة مجهولة ولمجهولية محل اقامتك تقرر تبليغك بصحيفتين محليتين بموعد المرافعة المصادف ١١ / ١ / ٢٠٢٣ الساعة الثامنة صباحا وعند عدم حضورك او ارسال من ينوب عنك قانونا ستجري المرافعة بحقك غيابيا وعلنا ووفق القانون .
القاضي
احمد محمد رضا محمد صالح
////////////////////
مجلس القضاء الاعلى
رئاسة محكمة استئناف كركوك
محكمة جنايات كركوك/ الهيئة الثانية
العدد: ٦٠٧/ج/٢٠٢٢
التاريخ: ١٨/١٢/٢٠٢٢
م/ اعلان
الى المتهم الهارب/ فيصل سعيد رفيق سعيد
بتاريخ ٦/١٢/٢٠٢٢ وبالدعوى الجزائية المرقمة ٦٠٧/ج/٢٠٢٢ حكمت عليك هذه المحكمة غيابيا بالسجن ست سنوات استنادا لاحكام القرار (١٥٤ لسنة ٢٠٠١ الفقرة ٢ من البند اولا وبدلالة الفقرة ب من البند سادسا/١) واصدرت بحقك امر قبض وفق المادة اعلاه وتبليغك بالصحف المحلية اعلانا لتسليم نفسك الى هذه المحكمة او الى اقرب مركز شرطة والاعتراض على الحكم الغيابي وفق القانون .
القاضي
صباح مجيد ابراهيم
رئيس محكمة جنايات كركوك الهيئة الثانية
////////////////////
مجلس القضاء الاعلى
رئاسة محكمة استئناف كركوك
محكمة جنايات كركوك/ الهيئة الثانية
العدد: ٦٨٥/ج/٢٠٢٢
التاريخ: ١٥/١٢/٢٠٢٢
م/ اعلان
الى المتهمتين الهاربتين/ ازين علي ولي سلمان وجيمن علي ولي سلمان
بتاريخ ٢٢/١١/٢٠٢٢ وبالدعوى الجزائية المرقمة ٦٨٥/ج/٢٠٢٢ حكمت عليكما هذه المحكمة غيابيا بالسجن المؤقت لمدة ثمان سنوات استنادا لاحكام المادة ٥٢/١/أ من قانون البنك المركزي رقم ٥٦ لسنة ٢٠٠٤ وبدلالة مواد الاشتراك ٤٧و٤٨و٤٩ من قانون العقوبات رقم ١١١ لسنة ١٩٦٩ واصدرت بحقكما امر قبض وفق المادة اعلاه وتبليغكما بالصحف المحلية اعلانا لتسليم نفسيكما الى هذه المحكمة او الى اقرب مركز شرطة والاعتراض على الحكم الغيابي وفق القانون .
القاضي/صباح مجيد ابراهيم
رئيس محكمة جنايات كركوك الهيئة الثانية
////////////////////
مجلس القضاء الاعلى
رئاسة محكمة استئناف كركوك الاتحادية
محكمة جنح كركوك
العدد: ١٥٦٨/ج/٢٠٢٠
التاريخ: ١٨/١٢/٢٠٢٢
اعلان
الى المتهم الهارب(مريوان عادل فيضة الكاكه ي / تولد ١٩٧٨/ اسم الام/ سماوه مرزه)
بتاريخ ٢٨/١١/٢٠٢٢ في القضية المرقمة اعلاه حكمت محكمة جنح كركوك عليك غيابيا بالحبس البسيط لمدة اربعة اشهر وفق احكام المادة (٤٥٩/١) من قانون العقوبات واصدار امر القبض بحقك وفق المادة المذكورة وتبليغك اعلانا بالصحف المحلية لتسليم نفسك الى هذه المحكمة او اقرب مركز شرطة والاعتراض على الحكم الغيابي خلال مدة ثلاثة اشهر تبدا من اخر النشر وبعكسه يصبح الحكم بمنزلة الحكم الوجاهي.
القاضي
احمد حمود عطية

محكمة الاحوال الشخصية في كركوك
العدد/ ١٢٣٣/ش/٢٠٢١
المدعى/ هشام حسين عزيز
المدعى عليها/ دنيا احسان محمد
قررت هذه المحكمة بتاريخ ١/٧/٢٠٢١ الحكم بنشوز المدعى عليها دنيا احسان محمد ولمجهولية محل اقامتك تقرر تبليغك بصحيفتين محليتين ولك حق الاعتراض والتمييز للمدة القانونية وبعكسه سيكتسب القرار الدرجة القطعية .
القاضي
عاصم عمر محمد
////////////////////
مجلس القضاء الاعلى
رئاسة محكمة استئناف القادسية الاتحادية
محكمة الاحوال الشخصية في الديوانية
العدد: ٧١٧٣/ش/٢٠٢٢
التاريخ:٢٢/١٢/٢٠٢٢
الى / المدعى عليها / دعاء صلاح كاظم
م/ إعلان
اقام زوجك (مسلم علي كاظم) الدعوى الشرعية المرقمة(٧١٧٣/ش/٢٠٢٢)والتي عينت المحكمة يوم(١٠/١/٢٠٢٣) موعداً للمرافعة ولمجهولية محل اقامتك حسب شرح القائم بالتبليغ مركز شرطة النهضة بالعدد(١٢٨١٥في١٥/١٢/٢٠٢٢) وإشعار المجلس المحلي في حي النهضة تقرر تبليغك إعلاناً بواسطة صحيفتين محليتين يوميتين بموعد المرافعة أعلاه وفي حالة عدم حضورك او من ينوب عنك قانوناً سوف تجري المرافعة بحقكم غيابياً وعلناً حسب الاصول
القاضي/صدام علي عبيد
////////////////////
مجلس القضاء الاعلى
رئاسة محكمة استئناف الديوانية الاتحادية
محكمة الاحوال الشخصية في الديوانية
العدد/٨٢٠٥/ش/٢٠٢٢
التاريخ/٢٢/١٢/٢٠٢٢
إلى / المدعى عليها / وسام غبيني حميد
م/ علان
أقامت زوجتك المدعية(كوثر مسلم جبار) الدعوى الشرعية المرقمة٨٢٠٧/ش/٢٠٢٢والذي يطلب فيها من المحكمة الحكم بالتأييد الحضانة وقد عينت المحكمة يوم١٠/١/٢٠٢٣ موعدا للمرافعة ولمجهولية محل اقامتك حسب شرح القائم بالتبليغ مركز شرطة النهضة بالعدد ١٣٠٤٥ في٢٢/١٢/٢٠٢٢ واشعار المجلس المحلي لمنطقة العمارات السكنية تقرر تبليغك اعلاناً بواسطة صحيفتين محليتين يوميتين بموعد المرافعة أعلاه وفي حالة عدم حضورك أو من ينوب عنك قانونا سوف تجري المرافعة بحقكم غيابيا وعلناً وحسب الأصول
القاضي/مهدي كريم عباس
////////////////////
مجلس القضاء الأعلى
رئاسة محكمة استئناف القادسية الاتحادية
محكمة بداءة الديوانية
العدد/٣٦٢٩/ب/٢٠٢٢
التاريخ/٢٢/١٢/٢٠٢٢
الى المدعى عليه / جاسم محمد حسن
م تبليغ
اقام المدعى مدير بلدية الديوانية اضافة لوظيفته الدعوى٣٦٢٩/ب/٢٠٢٢ بتاريخ١٧/١٠/٢٠٢٢ يطلب فيها الزامك عن حكم يمنع معارضة دائرة موكله من استلام ساحة وقوف السيارات قرب المستشفى العام ولمجهولية محل اقامتك حسب كتاب مركز شرطة الجمهوري واشعار المجلس المحلي قررت المحكمة تبليغك نشرا في صحيفتين يوميتين محليتين بالحضور في موعد المرافعة المصادف١١/١/٢٠٢٣الساعة التاسعة صباحا وعند عدم حضورك او من ينوب عنك قانونا ستجرى المرافعة بحقك غيابيا وعلنا وحسب الاصول
القاضي/عقيل هادي حنوف
////////////////////
مجلس القضاء الأعلى
رئاسة محكمة استئناف القادسية الاتحادية
محكمة بداءة الديوانية
العدد/١٩٠٠/ب/٢٠٢١
التاريخ/١٨/١٢/٢٠٢٢
الى المدعى عليه/ حكمت محل ذباح
م / تبليغ بالحكم الغيابي
اصدرت محكمة بداءة الديوانية القرار المرقم١٩٠٠/ ب/٢٠٢١والمؤرخ في١٧/١١/٢٠٢١والمتضمن الحكم بابطال قيد العقار المرقم١٢/٤٩٦ م ٢٣ ابو الفضل وتسجيله باسم مديرية بلدية الديوانية ولمجهولية محل اقامتك حسبما جاء بالجنة شؤون المختارين تقرر تبليغك اعلاناً بواسطة صحيفتين محليتين يوميتين بالقرار الصادر اعلاه ولك حق الاعتراض خلال المدة القانونية ويعكسه يصبح الحكم الغيابي بمنزلة الحكم الحضوري
القاضي/حسام خليل عبدالرضا
////////////////////
مجلس القضاء الأعلى
رئاسة محكمة استئناف القادسية الاتحادية
محكمة بداءة الديوانية
العدد/٣٦٥٨/ب/٢٠٢٢
التاريخ/٢٢/١٢/٢٠٢٢
الى المدعى عليه / اياد جاسم حمود
م / تبليغ
اقام المدعي حيدر شاني عبدالحمزة الدعوى٣٦٥٨/ ب/٢٠٢٢بتاريخ١٧/١٠/٢٠٢٢يطلب فيها الزامك عن حكم بمبلغ تسعة ملايين وخمسمائة الف دينار ولمجهولية محل اقامتك حسب كتاب مركز شرطة الجمهوري واشعار المجلس المحلي قررت المحكمة تبليغك نشرا في صحيفتين يوميتين محليتين بالحضور في موعد المرافعة المصادف٨/١/٢٠٢٣الساعة التاسعة صباحا وعند عدم حضورك او من ينوب عنك قانونا ستجرى المرافعة بحقك غيابيا وعلنا وحسب الاصول
القاضي/ماهر صاحب شاكر

محكمة جنح الكرادة
العدد/١٥١٦/ج/٢٠٢٢
اعلان
إلى المحكوم/ احمد صدام عبود
اصدرت هذه المحكمة حكما غيابيا في الدعوى المرقمة اعلاه والمؤرخ ١٥/١٢/٢٠٢٢ يقضي بالحكم عليك بعقوبة الحبس الشديد لمدة سنتين وفق المادة ٤٥٦/١/أ من قانون العقوبات ولمجهولية محل إقامتك لذا تقرر تبليغك بصحيفتين محليتين بالحكم المذكور وعند عدم الطعن به سيكتسب الحكم درجة البتات.
القاضي
ضياء عبد الحسن كاظم
////////////////
مجلس القضاء الأعلى
رئاسة محكمة استئناف البصرة
محكمة الاحوال الشخصية في البصرة
العدد/٧٩٧٢/ش/٢٠٢٢
التاريخ/٢٢/١٢/٢٠٢٢
اعلان
المدعى عليه((محمد حسين عبدالجبار))
اصدرت هذه المحكمة الحكم المرقم ٧٩٧٢/ش/٢٠٢٢في٣٠/١١/٢٠٢٢ بحقك غيابيا وعلنا والذي يقضي بتصديق زواج من المدعية(زينب صالح مهدي) الواقع ٢١/٤/٢٠٢٠ على مهر معجلة مليوني دينار ومؤجله خمسة ملايين دينار يستحق بالمطالبة كونك اعزب وهي مطلقة ولمجهولية محل اقامتك حسب ماورد من خلال شرح الوارد من المجلس البلدي في منطقة الجمهورية/٢ وكتاب مركز شرطة الجمهورية بالعدد٧٦٢٥في١٩/٢/٢٠٢٢من ان المدعى عليه مرتحل الى جهة مجهولة وغير معلومة عليه تقرر تبليغك بالحكم الغيابي الصادر عن هذه المحكمة بصحيفتين محليتين يوميتين وفق القانون وفي حال عدم الاعتراض خلال المدة القانونية سيكتسب القرار الدرجة القطعية
القاضي
نوري قادر حنون المالكي

مجلس القضاء الأعلى
رئاسة محكمة استئناف القادسية الاتحادية
محكمة بداءة الديوانية
العدد/٣٣٩٧/ب/٢٠٢٢
التاريخ/٢٢/١٢/٢٠٢٢
المدعي / رائد صبيح فالح
المدعى عليهم / نعيمة صلال حسوني وجماعتها
اصدرت محكمة بداءة الديوانية القرار المرقم٣٣٩٧/ ب/٢٠٢٢في١٦/١١/٢٠٢٢والمتضمن ازالة شيوع العقار المرقم٢/١٣٩٨٨م٢٣صدر اليوسفية عليه تقرر نشر هذا الاعلان بصحيفتين محليتين يوميتين فمن يرغب بالشراء مراجعة هذه المحكمة خلال مدة ٣٠ يوم تبدا من اليوم التالي للنشر مستصحبا معه التأمينات القانونية البالغه ١٠٪ من القيمة المقدرة للعقار والبالغة خمسة وأربعون مليون دينار ان لم يكن شريكا فيه بصك مصدقة وشهادة الجنسية العراقية وستجرى المزايدة الساعة الثانية عشر من ظهر اليوم الاخير للاعلان ويتحمل المشتري اجور الاعلان والمناداة
القاضي/عقيل هادي حنوف
الاوصاف / قطعة ارض خالية من البناء نع في حي الفرات ومساحتها٢١٨م٢و٥٠سم
////////////////////
محكمة بداءة كربلاء
العدد / ٣٠٤٥ / ب / ٢٠٢٢
الى المدعى عليه / هاني عامر موسى
اصدرت هذه المحكمة قرارها المرقم اعلاه والذي يقضي الحكم بتأديتك مبلغ قدره (١٥,٠٠٠,٠٠٠) خمسة عشر مليون دينار) الى المدعي (فريق تركي عبد الله) ونظرا لمجهولية محل اقامتك حسب اشعار المختار لذا قررت تبليغك بصحيفتين يوميتين محليتين بالحكم الصادر بحقك ولك حق الطعن ضمن المدة القانونية وبعكسه سيكتسب القرار الدرجة القطعية بحقك وفق القانون
القاضي
عادل مودان عفتان

ديوان محافظة بابل / مديرية بلديات بابل/لجنة البيع والايجار
العدد: ٣٠٥٩ التاريخ ٢٠ /١٢/ ٢٠٢٢

اعلان

تعلن لجنتنا عن اجراء المزايدة العلنية لتاجير الاملاك المبينة تفاصيلها ادناه والعائدة لمديرية بلدية (القاسم) وفق قانون بيع وايجار اموال الدولة رقم ٢١ لسنة ٢٠١٣ فعلى من يرغب بالاشتراك بالمزايدة العلنية مراجعة البلدية المعنية خلال مدة (٣٠) يوم تبدأ من اليوم التالي لنشر الاعلان في احدى الصحف اليومية مستصحبين معهم التامينات القانونية التي لا تقل عن ٢٠٪ من القيمة المقدرة من بدل الايجار لكامل مدة العقد وستجري المزايدة في تمام الساعة ١٢ ظهر اليوم الاخير لمدة الاعلان في ديوان البلدية المعنية ويتحمل من ترسو عليه المزايدة كافة الاجور المترتبة على ذلك وعلى ان يقدم من ترسو عليه المزايدة كفالة عقارية ضامنة بمبلغ الاحالة في حالة رغبته بالتقسيط وموافقة المخول وخلال مدة ثلاثون يوما من تبلغه بحصول المصادقة وبعكسه يعتبر ناكلا علما ان مدة الايجار هي سنة واحدة فقط مع التقدير.

ت	نوع الملك	رقمه	مساحته	القيمة التقديرية	
				رقما	كتابة
١	حانوت	(١٤٥) جزء من القطعة المرقمة(١/٥٩٧)القاسم	١٢م٢	١,١٥٠,٠٠٠	مليون ومائة وخمسون الف دينار سنويا
٢	حانوت	(١٤٨) جزء من القطعة المرقمة(١/٥٩٧)القاسم	١٢م٢	٢,٢٥٠,٠٠٠	مليونان ومائتان وخمسون الف دينار سنويا
٣	حانوت	(١١٩) جزء من القطعة المرقمة(١/٥٩٧)القاسم	١٦م٢	٨٠٠,٠٠٠	ثمانمائة الف دينارسنويا
٤	حانوت	(٦٦) جزء من القطعة المرقمة(١/٥٩٧)القاسم	١٢م٢	١,٧٥٠,٠٠٠	مليون وسبعمائة وخمسون الف دينار سنويا
٥	حانوت	(١٢١) جزء من القطعة المرقمة(١/٥٩٧)القاسم	١٢م٢	١,١٠٠,٠٠٠	مليون ومائة الف دينار سنويا
٦	ساحة لبيع الحديد	(١)القطعة المرقمة (٢/٨٦)م٣٠جوذرية	١٥٠م٢	١,٨٠٠,٠٠٠	مليون وثمانمائة الف دينار سنويا

ملاحظة :

١-يكون مبلغ التامينات القانونية حسب التعليمات الحسابية المعمول بها في المؤسسات البلدية ويكون اخر موعد لاستلام التامينات هو اليوم الاخير لموعد الاعلان الساعة الثانية عشر ظهرا.

المشاور القانوني الاقدم / رائد جمال علي / مدير بلديات بابل

ديوان محافظة بابل/ مديرية بلديات بابل/لجنة البيع والايجار
العدد/٣٠٥٨ التاريخ/ ٢٠/ ١٢/ ٢٠٢٢

اعلان اعادة تقدير

تعلن لجنتنا عن اجراء المزايدة العلنية لتأجير الاملاك المبينة تفاصيلها ادناه والعائدة لمديرية بلدية (القاسم) وفق قانون بيع وايجار اموال الدولة رقم ٢١ لسنة ٢٠١٣ فعلى من يرغب بالاشتراك بالمزايدة العلنية مراجعة البلدية المعنية خلال مدة (٣٠) يوم تبدأ من اليوم التالي لنشر الاعلان في احدى الصحف اليومية مستصحبين معهم التأمينات القانونية التي لا تقل عن ٢٠٪ من القيمة المقدرة من بدل الايجار لكامل مدة العقد وستجري المزايدة في تمام الساعة ١٢ ظهرا اليوم الاخير لمدة الاعلان في ديوان البلدية المعنية ويتحمل من ترسو عليه المزايدة كافة الاجور المترتبة على ذلك وعلى ان يقدم من ترسو عليه المزايدة كفالة عقارية ضامنة بمبلغ الاحالة في حالة رغبته بالتقسيط وموافقة المخول وخلال مدة (٣٠) يوما من تبلغه بحصول المصادقة وبعكسه يعتبر ناكلا علما ان مدة الايجار سنة واحدة فقط مع التقدير.

ت	نوع الملك	رقمه	مساحته	القيمة التقديرية	
				رقما	كتابة
١	حانوت	(١٧٣)جزء من القطعة المرقمة(٢٣٩٨/٥٢)م٣٠جوذرية	١٢م٢	٧٠٠,٠٠٠	سبعمائة الف دينار سنويا
٢	حانوت	(٦٧)على جزء القطعة المرقمة(١/٥٩٧)القاسم	١٦م٢	٧٥٠,٠٠٠	سبعمائة وخمسون الف دينار سنويا

ملاحظة/

١- يكون مبلغ التأمينات القانونية حسب التعليمات الحسابية المعمول بها في المؤسسات البلدية ويكون اخر موعد لاستلام التأمينات هو اليوم الاخير لموعد الاعلان الساعة الثانية عشر ظهرا

المشاور القانوني الاقدم / رائد جمال علي / مدير بلديات بابل

محافظة صلاح الدين
لجنة البيع والايجار الثانية
العدد/ ٣٦٠ التاريخ/ ٦/١٢/٢٠٢٢
((اعلان نكول + اعلان ثاني))

١-بالنظر لنكول المواطنين مستاجري الاملاك العائدة لمديرية بلدية الشرقاط وذلك لعدم مراجعتهم لتسديد بدلات الايجار وابرام العقود الاصوليه تقرر اعادة الاعلان عن الاملاك المبينه تفاصيلها ادناه وعلى حسابهم الخاص مع تحميلهم الفرق بين البدلين وفق القانون رقم (٢١ لسنة ٢٠١٣ المعدل) مع مصادرة اماناتهم وتسجيلها ايرادا نهائيا لصالح البلدية .

٢-تعلن محافظة صلاح الدين/ لجنة البيع والايجار الثانية/ عن ايجار الاملاك العائدة لمديرية بلدية الشرقاط وللمرة الثانية والمبينه تفاصيلها ادناه بالمزايدة العلنية وفق القانون (٢١ لسنة ٢٠١٣ المعدل)

.

فعلى الراغبين الاشتراك بالمزايدة مراجعة حسابات البلدية اعلاه خلال مدة (خمسة عشر يوما) اعتبارا من اليوم التالي لنشر في الصحيفة المحلية لايداع التامينات القانونية البالغة (٣٠٪) من القيمة المقدرة لكامل مدة الايجار وستجري المزايدة في تمام (الساعة العاشرة صباحا) وفي مقر مديرية بلدية الشرقاط وسيتحمل من ترسو عليه المزايدة اجور النشر والاعلان والدلالية والمصاريف الاخرى وبنسبة ٢٪ من بدل الاحالة .

العدد	رقم الملك	نوع الملك	مدة الايجار	نوع الاعلان
٢	١٠,٨	محلات تجارية/ مدخل السوق	ثلاث سنوات	اعلان نكول
٤٤	من (١)الى (٤٤)	محلات بيع الفواكه بالمفرد	ثلاث سنوات	اعلان ثاني
١٩	٩, ١٠, ١١, ١٢, ١٣, ١٤, ٢٣, ٢٤, ٢٥, ٣٠, ٣١, ٣٢, ٣٦, ٤٠, ٤١, ٤٥, ٤٨, ٤٩, ٥٠	اكشاك تجارية/ قرب المستشفى	ثلاث سنوات	
٢	٤٥,٤٢	محلات تجارية/ سوق القصابين	ثلاث سنوات	
١	١١	محل تجاري/ مدخل السوق	ثلاث سنوات	
١	٣	محل تجاري/ سوق الحدادين	ثلاث سنوات	

الحقوقي/ ذاكر حمود خلف/معاون مدير البلديات/ رئيس اللجنة

محافظة ديالى/مديرية بلديات محافظة ديالى
لجنة البيع والايجار لبلديات الاقضية والنواحي
العدد: ٢٠٤٥ التاريخ: ٧/١٢/٢٠٢٢
ايميل بلديات / mmpwdiyala@yahoo.com

اعلان

بالنظر لعدم حصول راغب بالتاجير تعلن اللجنة وللمرة الثانية عن تاجير الاملاك المبين اوصافها ادناه والعائدة الى مديرية بلدية (بني سعد) لمدة (ثلاث سنوات) فعلى من يرغب الاشتراك في المزايدة مراجعة مديرية بلدية (بني سعد) خلال مدة (١٥) خمسة عشر يوم تبدا من اليوم التالي لنشر الاعلان مستصحبين معهم التامينات القانونية البالغة (٢٠٪) من القيمة التقديرية ولكامل مدة التأجير بموجب صك مصدق او نقدا وتبقى قائمة المزايدة مفتوحة طيلة هذه المدة وستجري المزايدة في اليوم التالي لانتهاء المدة القانونية اعلاه تمام الساعة العاشرة صباحاً في ديوان مديرية بلدية (بني سعد) ويتحمل من ترسو عليه المزايدة اجور خدمة بنسبة ٢٪ واجور الاعلان و المناداة وكافة المصاريف الاخرى.

نوع الملك ورقمه	الموقع
حانوت رقم ١٣٩	بني سعد / مركز المدينة / على جزء من القطعة المرقمة ١/١٦ م ٩ بني سعد وبمساحة ١٥م٢

ر. مهندسين/ عبد الناصر مظفر نصر الله
مدير بلديات محافظة ديالى/ ر. اللجنة

وزارة الداخلية
وكالة الوزارة للشؤون الادارية والمالية
مديرية الأحوال المدنية والجوازات والاقامة
مديرية شؤون الإقامة
قسم الابعاد والإخراج / وحدة المغادرة
العدد/ ٣٤٣١
التاريخ/٢٢/١٢/٢٠٢٢
م/بيان قيود قدوم ومغادرة
بناءا على طلبه يرجى تزويدنا بالقيود الدخول والمغادرة الخاصة بنغلاديش الجنسية (MD SAJJAD HOSSAIN) والذي يحمل الجواز المرقم((BE0162287 AC7422614)) راجين الاطلاع واعلامنا ليتسنى لنا توجه اجراءاتنا
العميد الحقوقي/ احمد جمعة رسن
مدير قسم الابعاد والاخراج

مجلس القضاء الاعلى
رئاسة محكمة استئناف ديالى
محكمة بداءة بعقوبة
العدد: ٣٥٤٨/ب١/٢٠٢٢
م/ اعلان
الى المدعى عليه/ فراس سعدون حسين
اقام المدعي (ستار شهاب احمد) الدعوى البدائية المرقمة ٣٥٤٨/ب١/٢٠٢٢ وطلب الحكم بإلزامك بتأديتك مبلغ ثلاثة مليون عن الكمبيالة المرقمة ٦٢١١ في ٢/٣/٢٠٢١ الصادر من كاتب عدل بعقوبة ولمجهولية محل اقامتكم حسب شرح المبلغ منشد حسان علي في ٦/١٢/٢٠٢٢ طي كتاب مركز شرطة المفرق بالعدد ٢٤٦٤٢ في ٦/١٢/٢٠٢٢ واشعار مختار منطقة المجمع الصناعي المدعو عبد السلام جاسم محمد قررت هذه المحكمة تبليغك بواسطة صحيفتين محليتين يوميتين واسعتي الانتشار للحضور امام هذه المحكمة في موعد المرافعة الموافق ٢٩/١٢/٢٠٢٢ الساعة العاشرة صباحاً وفي حالة عدم الحضور في الموعد اعلاه سوف تجري المرافعة بحقكم غيابيا ووفق القانون.
القاضي الاول/ماهر ابراهيم حبيب
////////////////////////////////
مجلس القضاء الاعلى
رئاسة محكمة استئناف ديالى
محكمة الاحوال الشخصية في قره تبة
العدد: ٣٩١/ش/٢٠٢٢
التاريخ: ٢٢/١٢/٢٠٢٢
الى المدعى عليه/ عثمان حسين عبدالله
يسكن ناحية قره تبة/ قرية النصر سابقاً مجهول محل الاقامة حالياً
م/ اعلان تبليغ
اصدرت هذه المحكمة قرارها المرقم ٣٩١/ش/٢٠٢٢ في ١٨/١٢/٢٠٢٢ والذي يقضي بتأييد حضانة المدعية (سناء علي محمد) للأطفال رقية تولد ١٨/٨/٢٠٠٨ ومعاذ تولد ٣١/٨/٢٠٠٩ وملاك تولد ٢٦/١/٢٠١١ وحسين تولد ٢١/٧/٢٠١٢ وفي حالة عدم حضورك او ارسال من ينوب عنك قانوناً يكتسب القرار درجة البتات وفق القانون ولمجهولية محل اقامتك حسب شرح القائم بالتبليغ وتأييد المختار قررت هذه المحكمة تبليغك بقرار الحكم المرقم اعلاه بالنشر في صحيفتين يوميتين محليتين.
القاضي/زبير احمد محمود

ورقة تكليف بالحضور
الى المتهم الغائب/ ش٠م (احمد فليح حسن علي)
العنوان/ محافظة / الانبار
بما انك متهم وفق احكام المادة (٣٢) من قانون عقوبات قوى الامن الداخلي رقم ١٤ لسنة ٢٠٠٨ المعدل ولمجهولية محل اقامتك اقتضى تبليغك بواسطة هذا الاعلان على ان تحضر امام محكمة قوى الامن الداخلي الرابعة المنطقة الثالثة خلال مدة اقصاها ثلاثون يوم اعتبارا من تاريخ تعليق هذا الاعلان في محل اقامتك وتجيب على التهمه الموجه ضدك وعند عدم حضورك سوف تجري محاكمتك غيابيا استنادا لاحكام المواد (٦٥و٦٨و٦٩) من قانون اصول المحاكمات الجزائية لقوى الامن الداخلي ..
اللواء الحقوقي
رئيس محكمة قوى الامن الداخلي الرابعة المنطقة الثالثة

فقدان هوية
فقدت مني الهوية الصادرة من نقابة المهندسين العراقية - اختصاص مدني رقم الانتساب ٢٢١٣٨١ بأسم (محمد صباح عبد القادر) فمن يعثر عليها تسليمها لمصدرها
***
قسم شؤون احوال الانبار
قدم المدعي/ علي حقي حسون دعوى والمتضمنة تبديل لقبه وجعله (الشمري) بدلا من (الصبيحي) فمن لديه حق الاعتراض مراجعة مقر هذه المديرية خلال خمسة عشر يوم وبعكسه سيتم النظر في طلبه وفق احكام المادة ٢٢ من قانون البطاقة الموحدة رقم ٣ لسنة ٢٠١٦
اللواء/ رياض جندي عبد الكاظم - مدير الجنسية العام
***
قسم شؤون احوال الانبار
قدم المدعي/ امجد حقي حسون دعوى والمتضمنة تبديل لقبه وجعله (الشمري) بدلا من (الصبيحي) فمن لديه حق الاعتراض مراجعة مقر هذه المديرية خلال خمسة عشر يوم وبعكسه سيتم النظر في طلبه وفق احكام المادة ٢٢ من قانون البطاقة الموحدة رقم ٣ لسنة ٢٠١٦
اللواء/ رياض جندي عبد الكاظم - مدير الجنسية العام

مديرية تنفيذ كربلاء
رقم الاضبارة / ٢١٢٦/ ٢٠٢٢
نظرا لعدم بلوغ بدل المزايدة لشراء العقار تسلسل (٢٥ م ١٢ باب الخان) الواقع في (كربلاء / شارع الحسينية) العائد للمدين (خضير عباس صالح) المحجوز لقاء طلب الدائن (علي موسى شاكر) البالغ (٣٥,٠٠٠,٠٠٠) خمسة وثلاثون مليون دينار(٨٠٪) من القيمة المقدرة لذا تقرر تمديد المزايدة لمدة خمسة عشر يوم من اليوم التالي للنشر فعلى الراغب بالشراء مراجعة هذه المديرية مستصحبا معه التأمينات القانونية (١٠٪) من القيمة المقدرة وشهادة الجنسية العراقية وان رسم التسجيل والدلالة على المشتري وذلك استنادا للمادة ٩٨ من قانون التنفيذ
المنفذ العدل
نورا عبد الرضا عبد الله
المواصفات
١ـ موقعه ورقمه :ـ كربلاء – شارع الحسينية العام رقمه (٢٥ م ١٢ باب الخان)
٢ ـ جنسه ونوعه :ـ بستان مملوكة للدولة
٣ ـ حدوده واوصافه :ـ
٤- مشتملاته :- بستان يشتمل على (١٢) محل مستخدمة لأغراض مختلفة و جملون عدد (٢) ومكتبة عامة باسم الامانة العامة للعتبة الحسينية المقدسة في الواجهة الامامية و ثلاث (حسنيات) و(ثلاث عمارات) و(ستة محلات من الجانب) و(٤) بيوت طابقين وبناية ثلاث طوابق وهيكل مسقف عدد (٢)
٥ ـ مساحته :ـ (٥٠ ,٢ ,٥ دونم)
٦ ـ درجة العمران : ـ متوسطة
٧ ـ الشاغل : ـ المستأجرين
٨ ـ القيمة المقدرة :ـ (٣٩٧,٨٣١,٢٥٠) ثلاثمائة وسبعة وتسعون مليون وثمانمائة و واحد وثلاثون الف ومائتان وخمسون دينار لا غير قيمة سهام المدين في حق التصرف والمغروسات
٩- بدل المزايدة الاخير:- عدم تقدم راغب بالشراء
////////////////////////////////
فقدان
فقد الجواز الصادر من جمهوريه مصر العربية
المرقم / A٢٠٧٢٦٩٢٥
باسم/ احمد محمد احمد عبد الله
الرقم القومي / ٢٩٦٠٤٢٨٨٨٠٠٤٥٨
الموقف التجنيدي/ غير مطلوب
تاريخ الاصدار/ ١٩/ ٧/ ٢٠١٧
تاريخ الانتهاء/ ١٨/ ٧/ ٢٠٢٤
النوع / ذكر
تاريخ الميلاد/ ٢٨/ ٤/ ١٩٩٦ العراق
العنوان/ بشلا : ميت غمر: دقهلية
من يعثر عليه تسليمه الى مديرية الاقامة دائرة الاجانب
/////////////
محكمة جنح الكرادة
العدد / ١٣٩٤/ ج/ ٢٠٢٢
اعلان
الى المتهم الهارب/ عمار حسن عبيد
بالنظر لمجهولية محل اقامتك في الوقت الحاضر وحسب ماورد باشعار القائم بالتبليغ قررت هذه المحكمة تبليغك اعلانا بصحيفتين محليتين يوميتين للحضور على موعد المحاكمة المصادف يوم ٣٠ / ١ / ٢٠٢٣وفي حالة عدم حضورك او ارسال من ينوب عنك قانونا سوف تجري محاكمتك غيابيا وعلنا وفق احكام المادة ٤٥٩ من قانون العقوبات وحسب القانون
القاضي/ ضياء عبد الحسن كاظم

محكمة بداءة الكرادة
العدد : ٣٠٢٩ /ب/ ٢٠٢٢
اعلان
الى المدعى عليه/ حياة محمد سليم عباس الصندوق وزينب سلمان داود الحيدر و داود سلمان داود
اقام المدعي مشتاق زهير محسن الدعوى المرقمة اعلاه يطلب بازالة شيوع باقي الحصص في العقار المرقم ١٦١/ ٢٥٧٨ بتاوين ولمجهولية محل اقامتك تقرر تبليغك اعلانا بصحيفتين محليتين يوميتين للحضور امام هذه المحكمة على موعد المرافعة الموافق ٨/ ١ / ٢٠٢٣ لذا وعند عدم حضورك اوحضور من ينوب عنك قانونا ستجري المرافعة بحقك غيابيا وعلنا ووفق الاصول
القاضي/ محمد حسين العتابي
////////////////////
اعلان
تعلن الأمانة العامة للمزارات الشيعية الشريفة الأمانة الخاصة لمزار بكر بن علي (ع) عن اجراء مزايدة علنية ايجار الساحة الخارجية وفق قانون بيع وايجار أموال الدولة رقم ٢١ لسنة ٢٠١٣ بعد مرور ٣٠ ثلاثون يوم من تاريخ النشر بالجريدة . فعلى الراغبين بالإيجار مراجعة المزار لدفع التأمينات البالغة (٢٠٪) من القيمة المقدرة للإيجار (١٠,٠٠٠,٠٠٠ عشرة ملايين دينار لا غيرها) مستصحبين معهم المستمسكات الرسمية وعلى من ترسو عليه المزايدة دفع كامل المبلغ . مع كافة مصاريف الإعلان والنشر وبخلافه يعتبر ناكل ويطبق بحقه القانون أعلاه .
////////////////////
محكمة الأحوال الشخصية في الإسكندرية
العدد/ ٣٧١
اعلان
بناء على الطلب المقدم من قبل المستدعية/سعاد احمد حمزة /المتضمن نصبها قيمة على المفقود /حمزة عبيد جاسم /والذي فقد بتاريخ / ٣١ / ١٢ / ٢٠٠٤ لذا قررت هذه المحكمة النشر بصحيفتين محليتين يوميتين بغية التحقق من حياته في حال كونه حيا عليه مراجعة هذه المحكمة خلال مدة ثلاثون يوما للاستماع إلى دفوعه خلال الفترة اعلاه وبعكسه سوف تصدر هذه المحكمة الحجة وفق القانون.
القاضي/حسن علي لفتة
////////////////////
اعلان
بناء على الدعوى المقامة من قبل المدعي (هديه عطية خليف حمادي) الذي يطلب تبديل (تغير اسم) من (هديه) الى (سباري) ممن لديه اعتراض مراجعة هذه المديرية خلال مدة أقصاها ١٥ يوم وبعكسه سوف تنظر هذه المديرية في الدعوى وفق احكام المادة (٢٢) من قانون البطاقة الوطنية رقم (٣) لسنة ٢٠١٦ .
اللواء /رياض جندي الكعبي
////////////////////
وزارة الداخلية
وكالة الوزاره للشؤون الإدارية والمالية
مديرية الاحوال المدنيه والجوازات والاقامه
مديرية الاحوال المدنيه والجوازات والاقامه في نينوى
قسم شؤون الاحوال المدنية
العدد :/١٩٩٩٨
التاريخ : ٢٢/١٢/٢٠٢٢
م/تبديل لقب
بناء على طلب المقدم من قبل المدعو (اشرف سامي محمد)والذي يروم تبديل لقبه من (خضر) وجعله(الحمدي) من لديه اعتراض مراجعه هذه المديرية خلال مدة اقصاه خمسه عشر يوم فسوف تنظر هذه المديرية في الطلب وفق احكام المادة ٢٢ احكام قانون البطاقه الوطنية الموحده لسنة ٢٠١٦ للتفضل بالاطلاع ٠
اللواء
رياض جندي الكعبي
مدير مديرية الاحوال المدنيه والجوازات والاقامه العامه

محكمة بداءة كربلاء
العدد/ ١١٣١/ ب / ٢٠٢٢
(تنويه)
الحاقا باعلاننا المنشور في صحيفتي الدستور العدد (٥٤٥٥) والشرق العدد (٣٩٢٢) في ٢٢ /١٢ / ٢٠٢٢ سقط سهوا اسم جد المدعى عليه خطاء لذا اقتضى التنويه والتصحيح كما في ادناه
الى المدعى عليه / وفي محمد كريم
اقام المدعي (مدير بلدية كربلاء المقدسة - اضافة لوظيفته) الدعوى المرقمة اعلاه والتي يطلب فيها اجر مثل عن العقار المرقم (٣ / ١٤٩٤٦ م ٦١ جزيرة) ولمجهولية محل اقامتك تقرر تبليغك اعلانا بصحيفتين يوميتين محليتين للحضور امام هذه المحكمة في الساعة التاسعة من صباح يوم المرافعة الموافق ٢٨ / ١٢ / ٢٠٢٢ وفي حالة عدم حضورك او ارسال من ينوب عنك قانونا سوف تجري المرافعة بحقك غيابيا وعلنا
القاضي/محمد حاتم علوان

مديرية التسجيل العقاري الاولى في كربلاء
(اعلان)
ستبيع مديرية التسجيل العقاري الاولى في كربلاء بالمزايدة العلنية العقار العائد للراهن (عباس رسول مروه) لقاء طلب المرتهن (مصرف الخليج التجاري) تمام العقار رقم (١١٤٩ عباسية) نوعه (ملك صرف) جنسه (محل وشقه) مساحته (٥٤,٨٦ م٢) ومقدار البيع (٢٩٦,٠٠٠,٠٠٠) مائتان وستة وتسعون مليون دينار .فعلى الراغب في الاشتراك مراجعة هذه المديرية خلال (خمسة عشر يوما) اعتبارا من اليوم التالي لتاريخ نشر هذا الاعلان مستصحبا معه التأمينات القانونية نقدية او كفالة مصرفية لا تقل عن (١٠٪) من القيمة المقدرة للمبيع اعلاه وان المزايدة ستجري في الساعة (١٢) ظهرا من اليوم الاخير
فراس كاظم السعدي
مدير التسجيل العقاري الاولى في كربلاء

الشرق

رقم الاعتماد لدى نقابة الصحفيين العراقيين (١١)

الاثنين السنة التاسعة عشرة العدد ٣٩٢٣ ٢٦-١٢-٢٠٢٢

هاتف الجريدة ٠٧٧٠٣٣٤٣٣٤٦

عنوان الجريدة على صفحة الفيس بوك جريده الشرق

ايميل الجريدة alsharqpaper@yahoo.com

موقع الجريدة على شبكة الانترنت www.alsharqpaper.com

الوائلي: رئيس الوزراء أصدر توجيهات بتطوير عمل المنافذ الحدودية

أعلن رئيس هيأة المنافذ الحدودية اللواء عمر الوائلي عن صدور توجيهات من رئيس الوزراء محمد شياع السوداني لتطوير المنافذ الحدودية في البصرة.

وقال الوائلي في بيان ,انَّ «رئيس الوزراء محمد شياع السوداني ترأس اجتماعاً ضم جميع الدوائر الخدمية في محافظة البصرة في مقر ديوان المحافظة، في أول محطة لجولته في المحافظة»، مبيناً «إننا استعرضنا خلال الاجتماع احتياجات ومتطلبات مديريات المنافذ الحدودية والدوائر العاملة فيما يخص البنى التحتية».

وأضاف، أنَّ «السوداني أكَّد استمرار المحافظة في تطوير المنافذ الحدودية من خلال إيراداتها بالتنسيق مع وزارتي المالية والتخطيط»، مشيراً إلى أنّه «تمَّ عرض خطة الهيأة في استقبال فرق وجماهير بطولة خليجي ٢٥ عبر منفذي مطار البصرة الدولي وسفوان الحدودي لضمان دخولهم بانسيابية وتقديم التسهيلات كافة لضمان نجاح الخطة المرسومة من قبل الحكومة متمثلة باللجنة العليا المختصة بذلك».

ولفت إلى «دور المحافظة في بذل الجهود لتهيئة الصالات وترميم واستحداث صالات جديدة في مطار البصرة، وكذلك

كان هنالك دور مهم من قبل الدوائر العاملة في نجاح الخطة المرسومة في منفذي مطار البصرة وسفوان».

وتابع: «استعرضنا جهود الهيأة في ممارسة التدقيق الالكتروني لمنع عمليات التزوير والتلاعب في الوثائق الرسمية الخاصة بالعملية التجارية انطلاقاً من التوجيهات الحكومية المثبتة بالبرنامج الوزاري»، موضحاً، أن «هيأة المنافذ مستمرة في التنسيق والتكامل وتبادل المعلومات مع الدوائر العاملة كافة للنهوض بواقع العمل ومحاربة الفساد الإداري والمالي كونه التحدي الأول الذي يواجه تقدم أي عمل إيجابي».

وزير التربية يتابع ميدانياً تنفيذ فقرات «البرنامج الحكومي» في أيام العطل الرسمية

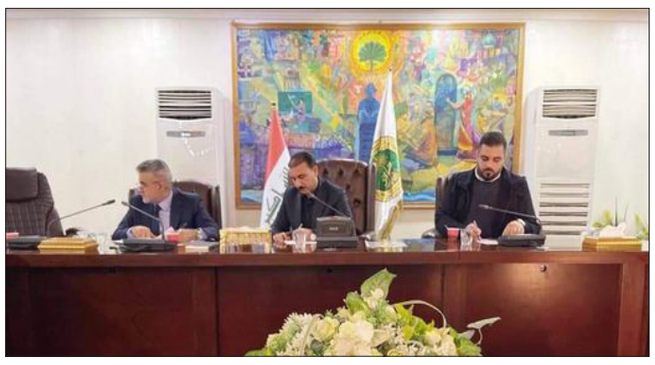

وجه وزير التربية الدكتور إبراهيم نامس الجبوري خلال ترأسه اجتماعا ضم الفريق الوزاري المكلف بتنفيذ فقرات البرنامج الحكومي لقياس مؤشرات نجاح المشروع و تأثيراته الايجابية على أداء المديريات العامة للتربية كافة في أولى خطواته بعد ان شهدت الجلسة المنعقدة في مقر الوزارة دراسة مستفيضة حول انطلاق البرنامج الحكومي .

كما وجه الجبوري أعضاء الفريق الوزاري الى تقسيم العمل وتوخي الدقة في تنفيذ فقراته وبشكل ميداني و سريع وفق الخطة الموضوعة آنفا للنهوض بواقع الخدمات التي تقدمها المؤسسة التربوية برمتها ، مؤكدا بأنه سيتم تقييم عمل الدوائر التابعة للوزارة على ضوء ما تم تنفيذه و مدى التزامهم بمحاوره الأساسية .وشدد الوزير على رسم خطة نوعية تُثَبت الإنجازات التي تقوم بها المديريات العامة للتربية وفق إستراتيجيات حديثة تمثل انتقالة جديدة في القطاع التربوي على المديات القريبة و المتوسطة و البعيدة ، توحيداً للرؤى المستقبلية الداعمة لجهود الحكومة الاتحادية و توجيهات رئيس الوزراء الأستاذ محمد شياع السوداني حول البرنامج الحكومي وأثره الإيجابي في تطوير عمل الوزارة .

بعد حصوله على المرتبة الأولى بالمعهد العالي للتطوير الأمني بمعدل ١٠٠٪

ضابط عراقي من كركوك يحصل على (المرتبة الأولى) بالدراسات العليا القانونية في جامعة عالمية

الشرق / علي ابراهيم حسن

حصل ضابط شرطة عراقي من محافظة كركوك على المرتبة الاولى في (جامعة شيراز الحكومية الايرانية) إحدى جامعات الإبتعاث ذات التصنيف العالمي والدراسة والاي تدرس باللغة الفارسية وذلك بحصوله على معدل (٩٩ ونصف) ، وذلك بعد حصوله على (المرتبة الاولى) في وزارة الداخلية العراقية بالمعهد العالي للتطوير الامني بمعدل ١٠٠٪..

وكتب العقيد الحقوقي حسام حازم احمد « الحمد لله « حصلت على (المرتبة الأولى) على جميع خريجي الدراسات العليا في كلية الحقوق و (الأول) على جميع الاقسام القانونية في كلية الحقوق و (الأول) على العشرة الأوائل. وتم منحي كتاب (شكر وتقدير) من وزارة العلوم الإيرانية / رئاسة جامعة شيراز الحكومية.وكتاب (شكر وتقدير) من الملحقية الثقافية العراقية في طهران.

واضاف « لقد جاء ذلك بعد سنتين ونصف في الغربة، قضيتها بالدراسة باللغة الفارسية وعلى مدار (١٠) إلى (١٢) ساعة يومياً يومياً بلا كلل ولا ملل ؛ وأحمد الله الذي من علي بهذا النجاح الذي أهديه للعراق و لوزارة الداخلية وعائلتي الكريمة وأضعه كبصمة في العراق المصغر مدينتي كركوك الحبيبة.

تجدر الاشارة ان النخب الثقافية والمجتمعية في محافظة كركوك اعلنت رغبتها باقامة حفل تكريم للعقيد الحقوقي (حسام حازم) على هذا النجاح المبهر وطالبت معالي وزير الداخلية باستضافة وتكريم البطل المتفوق ليكون بالمكان الذي يتناسب مع انجازه العلمي ييما بعد حركة التغييرات التي اعتمدها معالي الوزير وفق مبدأ الرجل المناسب بالمكان المناسب.

العقم الفكري

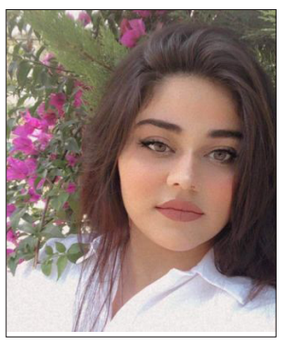

غصون محمد

الى متى لا تلد العقول العربية افكاراً جديدةٍ لم تسترقها من الغرب فالوعي العربي الآن بات سقيماً وان لم يتعافَ فلا جدوى من كل المحاولات واذ لم تكن هناك ابتكارات جديدة تخلق نقلة نوعية في المجتمع العربي تميزهُ عن الغرب بشكل ملحوظ يثير ألانتباه و يسلط ألاضواء عليهم.

فالنهوض من الرقاد الطويل و السعي و الاجتهاد وترك الخصومات و النزاعات والتوجه الى بناء اساسات رصينة و مدى و اسع و ثقة عاليه في دعم الأفكار الإبداعية رغم تفاوتها من شخص الى اخر و افساح المجال لتطويرها حيث ان الغرب لم يتملكوا الدهاء الكافي.. هم ينتقون ابنائنا العرب و يحتضنون عقولهم ويستثمروا براعتها ويستفيدون من قدراتهم و منجزاتهم ألابتكارية لتطوير بلدانهم(الغرب) مما يتوجب على الجميع فعلهُ هو توفير لوازم الإبداع ومتعلقاته وأسباب التفوق ومكافآته، ومقتضيات العيش الكريم والإحساس بالحرية والقدرة على التفكير لتدبر شتى الموضوعات وعدم حجب الرأي و صقل المواهب، واستثمار القدرات الذكية في إنتاج الأفكار وإبداع المخترعات والانتماء إلى مجتمع الاصل ، ذلك أن العقل العربى المبدع هو أساس التقدم المنشود لا محالة حيث ان الخطوة الاولى التي سنخطوها نحو الازدهار و التفوق وفي زرع بذور الثقافة و الابداع وسنحصد في ابناء اجيالنا على مر العصور القادمة.

المسافرين والوفود تطلق خدمة الحجز المسبق لنقل الجماهير الرياضية من بغداد إلى البصرة وبالعكس

استنادا لتوجيهات وزير النقل الأستاذ رزاق محيبس السعداوي أعلنت وزارة النقل الشركة العامة لنقل المسافرين والوفود وبالتزامن مع انطلاق بطولة الخليج في محافظة البصرة عن تخصيص أعداد إضافية من الحافلات للعمل على خط بغداد بصرة وبالعكس خدمة للجماهير الرياضية . وقال مدير عام الشركة الدكتور عبد العظيم كريم غافل تم تخصيص عدد من ملاكات الشركة وبأرقام خاصة لاستقبال المكالمات والحجز المسبق للجماهير الرياضية الراغبة بحضور المباريات وفعاليات بطولة الخليج في محافظة البصرة. هذا وتسعى الشركة العامة لنقل المسافرين والوفود وكونها إحدى تشكيلات وزارة النقل الخدمة الى تقديم خدمة نقل مميزة والمساهمة في إنجاح المحافل الكروي الكبير الذي تحتضنه محافظة البصرة مطلع الشهر المقبل .

الأستاذة كلوفيس نعمه البويز حلمت بالصحافة والإعلام فحققت حلمها ثم أنتقلت إلى التدريس

حاورها : جاسم حيدر- لبنان

الكثير منا يحلم بأشياء جميلة في سن مبكر من العمر، والأستاذة كلوفيس نعمه البويز التي تعمل تدريسية في جامعة الجنان اللبنانية، كانت تحلم بعالم الصحافة والإعلام منذ أن كانت فتاة بعمر المراهقة ، التقيناها في لبنان لتعرف نفسها للقراء ، قلنا لها :

كيف تعرفين القراء من واقع بطاقتك الشخصية؟

- كلوفيس نعمه البويز من مواليد ١٩٧٧ ، لبنانية من منطقة جبيل ، دكتوراه في علوم الإعلام والاتصال ودبلوم في العلوم السياسية وأيضا دبلوم في الاعلام وأعمل تدريسية حاليا في إحدى الجامعات اللبنانية .

بداياتك مع عالم الصحافة متى وأين كانت؟

- بداياتي في مجال الصحافة والإعلام كانت في أيام الدراسة الجامعية، حيث كان لي حب وشغف بالصحافة والإعلام في سن المراهقة، لكن خلال سنوات دراستي الجامعية بدأت الكتابة في جريدة نداء الوطن لنحو ٤ سنوات، ثم بدأت العمل كمعدّة ومقدمة برامج اجتماعية عبر شاشة التيلي لوميار، ثم عملت معدة ومقدمة نشرة الأخبار اليومية والتقارير الاخبارية وأيضا إعداد تقديم فقرة الصحف اليومية و اعداد وتقديم الوثائقي الاجتماعي والديني وتغطية جولات البطريرك الماروني في أكثر من بلد وإعداد وثائقي عنها في سلسلة حلقات.

ما الذي جذبك في عالم الصحافة والإعلام؟

- تناول الإعلام لموضوعات تهم الناس ، وكذلك متابعتي وأستماعي إلى الإعلامي طوني خليفة وغيره ، فكنت أحلم بأن أصبح يوما صحفية واعلامية ، حتى أنني أتذكر فرحتي وسعادتي بأول منشور صحفي لي يومها ، كما عملت مندوبة ومحررة ورئيسة نشرة أخبار في صوت لبنان – ضبيه؛ واعداد وتقديم برنامج سياسي مع المرشحين الانتخابيين؛ و إعداد وتقديم تحقيقات اجتماعية ووثائقي حول أوضاع المسيحيين في الشرق ، وكذلك محررة في ويب سايت «ورد الآن» ومعدة في برنامج «كلام نواعم» الذي يعرض على mbc ، وأيضا عملت كصحافية في مجلة سيدة وأعمال(مجلة اجتماعية) .

إيهما أقرب إليك الصحافة ام الإذاعة والتلفزيون؟

- الإذاعة والتلفزيون أعطتني مساحة أكبر للتعرف على مختلف الشرائح ، كونها أكثر تأثيرا على المتلقي.

هل تفضلين البرامج السياسية ام الاجتماعية أو الفنية؟

- أفضل وأميل إلى البرامج الإجتماعية، كونها تهتم بيوميات المواطنين والأوضاع العامة في البلد .

مطربين أو مطربات تستمعين لهم ؟

- تأثرت بمي كحالة، وأستمع كثيرا إلى الشحرورة صباح وإلى بلبل الصباح فيروز و القيصر كاظم الساهر .

هل شاركت في ندوات أو مؤتمرات ؟

- بالطبع شاركت في العديد من المؤتمرات والندوات والمناسبات ، كونني أجيد اللغات العربية والإنكليزية والفرنسية .

ماذا أضاف لك التدريس في الجامعة ؟

- العمل المكتبي كمحررة ومن ثم التدريس في الجامعة، أتاحت لي الفرصة للتعرف على طلبة عراقيين وعرب ، وتواجدهم للدراسة في لبنان شيء مفرح، حيث يفتح أبواب التعاون بين لبنان والعراق وباقي الدول .

ماذا عن طموحاتك؟

- طموحي هو توسيع مشاركاتي فضلا عن لبنان والعراق ليشمل باقي الدول العربي ، في تقديم دراساتي البحثية.

كلمة أخيرة ؟

- شكرا لكم على هذه الاستضافة وتسليطكم الضوء على مسيرتي الصحافية والاعلامية والتدريسية ، متمنيا لكم مزيدا من النجاح والازدهار .