وزيــر الزراعــة يفتتــح جنــاح مديــرية زراعــة نينــوى المشارك في فعاليات الأسبوع الزراعي الرابع عشر

وزارة التربية : الاحتفاء بتوحيد الرؤى بعد ثمرة نجاح تطبيق الاستراتيجية الوطنية للنزاهة ومكافحة الفساد في صلاح الدين

الشرق
منبر كل العراقيين
السنة التاسعة عشرة

يومية سياسية عامة مستقلة
Alsharq

رئيس مجلس الادارة
رئيــس التــحريــر
عبد الرسول الأسدي

العدد ٣٩٧٩ الخميس - ١٦-٣-٢٠٢٣

معتمدة لدى نقابة الصحفيين العراقيين بالرقم (١١) رقم الايداع لدى وزارة الثقافة / دار الكتب والوثائق برقم ٩١٠ لسنة ٢٠٠٦ رقم بطاقة الاعتماد لدى جمهورية مصر العربية والجامعة العربية ٤٦٢

رئيس هيئة الإعلام والاتصالات يلتقي الأمين العام المساعد لجامعة الدول العربية رئيس قطاع الإعلام والاتصال

التقــى رئيــس هيئة الإعلام والاتصــالات د. علي المؤيد الأمين العام المســاعد لجامعة الدول العربية رئيس قطاع الإعلام والاتصال السيد أحمد رشيد خطابي.اللقاء الذي حضره الســفير العراقي لدى الكويت الســيد المنهل الصافي، بحث آليات توحيد الخطاب الإعلامي العربي والحد من خطاب الكراهية والعنف والتشدد .وتســتضيف دولة الكويت اجتماعات الــدورة العادية الـ١٦ للمكتب التنفيذي لمجلس وزراء الإعلام العرب بدولة الكويت، والتي ستستمر حتى الـ١٦ من شهر آذار الجاري لمناقشة الموضوعات التي تهتم بالشأن الإعلامي العربي في ظل التحديات والتطورات العالمية المتصاعدة.

وزير الموارد المائية : ملاكاتنــا تعمــل ليــلا ونهــارا لاستمــرار انسيابيــة المياه عبر بوابات ســد حديثة إلى المحافظات

تفقد وزير الموارد المائية عون ذياب ســد حديثة لغرض متابعة الإطلاقات المائية والخزن المتحقق علــى ارض الواقع.وذكر بيان لمكتبه، عن «مرافقة وزير الصناعة والمعادن خالد بتال النجم ونائب محافظ الأنبار وعدد من المعنيين والمختصين بالشأن المائي للوزير خلال الجولــة» .وأكد ذياب، ان «ملاكات الوزارة العاملة في الســد تعمــل ليلا ونهارا من أجل تأمين واستمرار انســيابية المياه عبر بوابات السد باتجاه محافظة الأنبار، ومحافظات الوسط والجنوب ضمن الموازنة المائية العامة للبلاد وحسب ما هو مقرر لكل محافظة»، مثنيا على «جهــود العاملين»، داعيا إياهم الى «بذل قصارى الجهود لتجاوز الأزمات التي تواجه عمل الوزارة».

وزيــر الصحة يواصل اســتقبال مناشــدات المرضــى والحــالات الإنســانية ومقابلات المواطنين

اســتقبل وزير الصحة الدكتور صالح مهدي الحسناوي بمقر الوزارة مجموعة من المناشدات المرضية والإنســانية فضلا عن مقابلات المواطنين ومنتســبي الوزارة ومن مختلف محافظات العراق.واطلع الوزير على أحوال المرضى ووجه بتشــكيل فرقا طبية متخصصة للإشــراف على علاجهم في المستشــفيات داخل وخارج العراق ومتابعة الإجراءات المتخذة فضلا عن مقابلات المواطنين والمنتسبين وإحالة طلباتهم للجهات المعنية بالوزارة . وأكد الوزير ان أبواب الوزارة مفتوحة لكافة المواطنين والمرضى ومن جميع محافظات العراق لعرض وتقديم كافة طلباتهم وإجراء اللازم لهم.

من أجل تفعيل مبادرة (ريادة) في محافظــة النجــف الأشرف وفد من دائرة العمل والتدريب المهني يلتقي بمساعد رئيس جامعة الكوفة

التقى وفد من موظفي دائرة العمل والتدريب المهني المتمثل بالمهندس عدنان الزرفي والأســتاذ مخلد عبد الحســين بمساعد رئيس جامعة الكوفة للشــؤون الإدارية والمالية أ.د غني الخاقاني والمهندس جابر كاظم مســؤول قســم التأهيل والتوظيف ، للتباحث حــول مبادرة (ريادة) الذي أطلقها مؤخراً رئيس الوزراء المهندس محمد السوداني للتدريب وتمويل مشاريع الشباب وتباحث الطرفان في مد جسور التعاون المشترك في حث طلبة كليات جامعة الكوفة بالمشاركة الفعالة في الدورات التدريبية الريادية التي ســتقام في الجامعات العراقية كافة ومراكز التدريب المهني ومنتديات الشــباب والتي مدة التدريب فيها (٥) أيام خلالها يتم التدريب على كيفية تأسيس المشاريع الصغيرة وكيفية إنجاح المشروع لأجل تقليل نسبة البطالة في محافظتنا وكذلك رفد ســوق العمل بأيادي فنية متدربة ماهرة ويذكر أن المشارك في الدورة وتخرجه منها بنجاح ان يكون صاحب فكرة مشروع يراد إقامته ويمنح قرض من قبل الحكومة .

رئيــس الوزراء يــؤكد أولويــة تقديــم الخدمــات وتعزيــز فــرص الشباب

أكد رئيس مجلس الوزراء محمد شياع السوداني أولوية تحقيق تطلعات المواطنين في تلقيهم الخدمات اللائقة.وذكر بيان للمكتب الإعلامي لرئيس الوزراء , أن « رئيس الوزراء التقى رئيس الاتحاد الوطني الكردستاني بافل طالباني في مدينة السليمانية، ضمن زيارته إلى إقليم كردســتان العراق».وأضاف البيان أن «اللقاء شهد التأكيد المتبادل على أهمية تدعيم التفاهمات السياســية بــين مختلف التيارات الوطنية، بما يؤمّن الاســتقرار والازدهار الاقتصادي».وأشار الســوداني إلى «أولوية تحقيق تطلعات المواطنين في تلقيهم الخدمات اللائقة، وتعزيز فرص الشــباب وأدوارهم في التنميــة والبناء».مــن جانبه رحــب طالباني «بزيارة رئيــس مجلس الوزراء»، مثمنــاً «أداء الحكومة المتصاعد في تنفيذ المنهاج الوزاري». وأكد «دعمه خطوات الحكومة، ضمن أولويات تنفيذ برنامجها الإصلاحي».

بلاسخارت: حكومة السوداني قادرة على إعادة البلاد لمسار الاستقرار

أكدت ممثل الأمين العــام للأمم المتحدة في العراق جينين بلاســخارت، قدرة الحكومة بقيــادة رئيس الوزراء محمد شياع الســوداني على إعادة البلاد إلى مسار الاستقرار. وقالت بلاســخارت خلال كلمة في ملتقى الســليمانية ، إن إقــرار حكومة العراق الجديدة الــذي تمّ مؤخراً بقيادة رئيس الوزراء محمد شــياع السوداني، يوفر فرصة بالغة الأهمية لإعادة البلاد إلى مســار الاستقرار».وأضافت « ففي أحدث إحاطة لي قدمتها إلى مجلس الأمن التابع للأمم المتحدة أوائل شــباط، ذكرت أن الحكومة العراقية أبدت عزمها على معالجة عدد مــن القضايا الملحة».وتابعت « لا يســعني إلا التأكيد مرة أخرى علــى أن أي حكومة تحتاج إلى بعض الوقت لإنجاز الأمور وكذلك، لكي تحقق أي حكومة تقدماً ملموســاً، فإن الدعم واسع النطاق سواء كان ذلــك من داخــل التحالف أو خارجــه يعدّ متطلّباً أساسياً».

ونوهــت بأن « خلق الوظائف بشــكل مســتدام لا يمكن تحقيقــه من خلال زيــادة تضخم القطاع العــام بل هناك حاجة ماسة إلى إصلاحات اقتصادية ومالية».

وزيــر التعليــم: مبــادرة (أدرس فــي العــراق) سترفع تصنيف الجامعات عالمياً

أكد وزير التعليــم العالي والبحث العلمــي، الدكتور نعيم العبــودي تطبيــق مبادرة «أدرس في العــراق» خلال العام القادم، فيما حدد أهدافها، أشــار إلى ان هذه المبادرة سترفع تصنيف الجامعات عالمياً .وقال العبودي في بيان : إن «مبادرة (أدرس في العراق) مهمة وســتراتيجية، وستعمل على زيادة صعود الجامعات العراقية في التصنيفات العالمية، ولها أبعاد مهمة جداً، خصوصاً أن الطلبة غير العراقيين، ســيكونون ســفراء لبلدانهــم، لتخصيب الحالة التعليميــة والتربوية في العــراق»، مؤكداً «تطبيق المبادرة خلال العام القادم».وأكد، أن «جميع الجامعات العراقية على استعداد لاستقبال الطلبة غير العراقيين، وكذلك هناك اســتعداد تام من مناهج وبنى تحتية».وأشار إلى، أن «هناك دراسة لمبادرة أدرس في العراق، منذ أكثر من أربعة أشهر، وستأتي بثمار كبيرة للعراق، ليس فقط في الجانــب التربوي، وإنما حتى في الجانب الســتراتيجي، حيث سيطّلع الطلبة غير العراقيين، على حضارة العراق».

محافظ صلاح الدين يبحث مع السفير الاسترالي فرص التعاون والاستثمارات في عدة مجالات

في إطــار التواصل الدولي مــع الحكومة المحلية، اســتقبل محافظ صلاح الديــن إسماعيل خضير الهلوب ســفيرة أستراليا في العراق السيدة باولا إليزابيث كانلي والوفد المرافق لها، وممثلي برنامج منظمة الأمم المتحدة الإنمائي UNDP .

حيــث جرى خلال اللقــاء الذي حضره النائب الإداري و معاونــو المحافظ لشــؤون الخدمات والإعمار والطاقة والاستثمار والشؤون الإدارية والأمنية، مناقشــة عدد من الملفــات المهمة في قطاعــات التجــارة والاقتصاد والاســتثمار والزراعــة والتعليــم والمرأة والطفــل والتغير المناخي وشــح المياه. وقال المحافــظ خلال حديثه : إن صلاح الدين اليوم تحظى باســتقرار أمني عالٍ، وبمــا تمتلكه من إمكانيات اقتصادية وزراعية وتنوع جغــرافي متميز، أمامها المئات مــن الفرص الاســتثمارية الناجحــة في مجالات السياحة والتعليم والصحة والصناعة والزراعة والثــروة الحيوانية ، و نحــن اليوم نوجه الدعوة لكل الشــركات الرصينة في أستراليا للمشاركة في قطاع الاســتثمار في المحافظة، مجدداً حرص الحكومــة المحليــة على تقديــم الدعم اللازم والتسهيلات القانونية للمستثمرين.

مبيناً ان صــلاح الدين محافظــة عريقة مرت مدنها بمختلف الحضــارات عبر التاريخ، وفيها المئات مــن المواقع الآثارية الــتي تنتظر أعمال التنقيب لعرضها بشكل يليق بها .

من جانبها شكرت السفيرة الأسترالية في العراق محافــظ صلاح الديــن على حفاوة الاســتقبال مؤكــدة في حديثها حرص الحكومة الأســترالية علــى تقديم الدعم والتعاون المشــترك في كافة المجالات.

كما قدم محافظ صلاح الدين الى السفيرة نسخة من (موســوعة الــتراث الثقافي لمحافظة صلاح الديــن) وهدايــا أخرى ترمز إلى هوية شــعب المحافظة وتراثه الإنساني.

وزارة التربية : تكريم المشاركين في دورة اللغة الإنجليزية مبادرة داعمة لبناء الشخصية الاكاديمية بالتعاون مع المجلس الثقافي البريطاني

الشرق/ خاص

تحقيقاً لأعلى مستويات الجودة في إعداد وتدريب الملاكات التربوية ودعماً لبناء الشخصية الاكاديمية كرمت وزارة التربية المشــاركين في الــدورة التدريبية للغة الإنجليزية مــن الهيئات التدريســية و التعليمية والتي أقامتها الوزارة بالتعاون مع المجلس الثقافي البريطاني .

أناب معالي وزير التربية في حفل التكريم وكيل الوزارة للشــؤون الإدارية ورئيس لجنة برنامــج اللغة الإنجليزيــة الدكتور فــلاح القيســي الــذي قدم شــكره الى المجلــس لتنظيمه هكذا دورات نافعة في إعداد قادة تربويين مزودين بالمعلومات والمهــارات والاتجاهــات اللازمة للعمل طبقاً للمعايير الأكاديمية والتنموية التي تلبي حاجة المجتمع العراقي .

و أثنى القيســي على الجهود المثمرة التي رســخها المجلس الثقافي البريطاني طوال ســنوات ليســت بالقصــيرة أثمرت عن إكتساب الملاكات المهارات اللغوية التي تســاعدهم في تقوية تبادل الأفكار من خلال التواصل بين الشــعوب والإطلاع على خبرات البلدان الأخرى وتســهيل نقلها الى الطلبة.

فيما قدم المجلس درع التميز الى الوكيل الإداري تثمينــاً لجهــوده في دعم برامج التأهيل والذي بدوره أهدى الدروع وكتب الشــكر للاوائل من المتدربــين الذين حققــوا درجات عاليــة في الدورة مؤكداً على نجــاح البرنامج في خلــق الإمكانات التربويــة و العلميــة داخل المؤسســة التربوية.

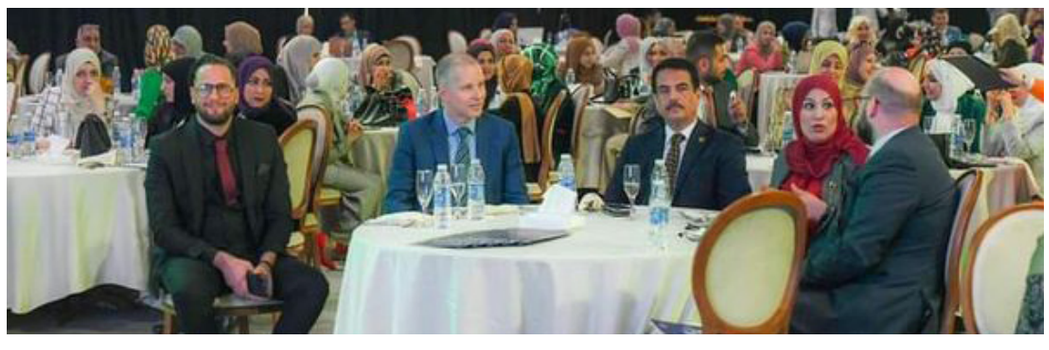

وزارة التخطيط تبحث مع البنك الدولي آليات وسياسات دعم وتطوير القطاع الخاص وتوسيع دوره في تنفيذ المشاريع

عقدت وزارة التخطيط ورشة عمل بالتعاون مع البنك الدولي ، جرى خلال بحث ومناقشة آليات وسياسات تطوير وتمكين القطاع الخاص في العراق وتوسيع دوره في تنفيذ المشاريع .

وأوضحت السيدة الوكيل الإداري للوزارة الدكتورة أزهار حسين صالح في كلمة لها : إن هذه الورشة جاءت لتبادل الأفكار والرؤى والمقترحات التي من شأنها ان تُسهم في تطوير القطاع الخاص. الذي نتطلع جميعا إلى أن يكون شريكا فعالا وقويا في تحقيق التنمية , مضيفة « إن العراق يسعى في ظل توجهات التنمية والاقتصاد إلى إيجاد دور مؤثر لقطاع المقاولات وفي جميع المجالات .مؤكدة إن وزارة التخطيط تولي اهتماما خاصا لهذا القطاع من خلال التركيز على تسهيل إجراءات تسجيل وتصنيف المقاولين وشركات المقاولات ، من خلال توفير الظروف المناسبة لعمل المقاولين في تنفيذ المشاريع الحكومية بمختلف أصنافها ، وتابعت بالقول : إن هذه النافذة تُسهل الدخول في مساحة أخرى للعمل فيها بالشراكة مع البنك الدولي في توسيع مساهمة المقاولين العراقيين في تنفيذ المشاريع .التي يُموها البنك الدولي عبر توجيه هذه المشاريع وفقا لأولويات البرنامج الحكومي. لتحسين مستوى الخدمات من خلال إيلاء المشاريع الخدمية الاهتمام ، والتي شملت مشاريع المستشفيات والمدارس والماء والصرف الصحي ، وأشارت صالح إلى ان هناك مشاريع الصندوق الاجتماعي للتنمية المرتبط بوزارة التخطيط والممول بقرض من البنك الدولي بقيمة ٣٠٠ مليون دولار. والذي يستهدف تمكين بناء المناطق الأكثر فقرا من الوصول إلى الخدمات الأساسية ، وفق فلسفة تخطيطية جديدة تستند إلى مبدأ التخطيط من الأسفل إلى الأعلى ، ونوهت إلى إن المرحلة الأولى من تجربة الصندوق الاجتماعي للتنمية نفذت نحو ٦٠ مشروعا في ثلاث محافظات ، هي: (المثنى وصلاح الدين ودهوك). والتي جرى تنفيذها من قبل المقاولين العراقيين ، داعية إلى المزيد من التعاون مع البنك الدولي من أجل تطوير وتمكين المقاولين وتوسيع دورهم في تنفيذ المشاريع. التي يجري تمويلها من البنك الدولي من اجل الوصول إلى نتائج تتناسب ودور وأهمية القطاع الخاص العراقي وتمكين المقاولين العراقيين .وحضر الورشة ممثلو وزارة الأعمار والإسكان ونقابة المهندسين .إضافة إلى إتحاد المقاولين العراقيين وممثلي القطاع الخاص .

التجارة: مجلس إدارة شركة الحبوب يصادق على خطة تسويق محصول الحنطة لعام ٢٠٢٣

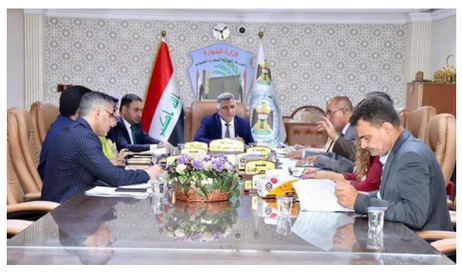

صادق مجلس الإدارة في الشركة العامة لتجارة الحبوب على خطة تسويق محصول الحنطة لعام ٢٠٢٣ و التي أعدت من قبل لجنة التسويق المركزية في الشركة . أكد «ذلك مدير عام الشركة حيدر نوري الكرعاوي خلال ترأسه الجلسة وأضاف أن مجلس الإدارة حرص على ضرورة وضع آلية عمل رصينة من خلال مزاولة نشاطها التجاري،بما يؤمن الحفاظ على المال العام . مشيرا» الى الشروع بمزاولة العمل التجاري كنشاط يدعم تعزيز فرص الاستثمار من خلال استيراد الحنطة لأغراض العلف .كاشفا» بأن موافقة المجلس حصلت على توزيع المبالغ المستحصلة نتيجة عقود الشراكة لمنتسبي الشركة .

السكك: صيانة وإدامة (٦) قاطرات DMU لنقل المسافرين

نظمت الكوادر الهندسية والفنية والتشغيلية التابعة الى منطقة بغداد الوسطى (وحدة المحطة الفنية وقطار DMU) حملة مكثفة لانجاز صيانة وإدامة ٦ قاطرات معطلة ضمن برنامجها المعد بزيادة طاقة نقل المسافرين، بإشراف مدير المحطة بالتنسيق مع معامل الشالجية والسماوة .جاء ذلك بعد تأكيدات معالي وزير النقل الأستاذ رزاق محيبس السعداوي بصيانة وتأهيل القاطرات كافة، والمتابعة الميدانية لمواقع العمل من قبل مدير عام السكك المهندس يونس خالد جواد وحث العاملين بتكثيف الجهود بإدامة جميع تشكيلات قطارات المسافرين من أجل تقديم أفضل الخدمة للمواطن الكريم (دقة المواعيد والراحة والأمان) والأسعار الزهيدة مقارنة بأجور القطاع الخاص.

ضمن برنامجه الأسبوعي لمقابلات الموظفين

مدير عام صحة الكرخ يوعز بتسهيل كافة الإجراءات وحسب السياقات والضوابط المعمول بها

أجرى مدير عام دائرة صحة بغداد / الكرخ الدكتور سعد كامل رحيم اللامي مقابلات مع الموظفين ومن أجل بتسهيل كافة الإجراءات وحسب السياقات والضوابط المعمول بها

مؤكدا في الوقت ذاته على متابعة هذه الشكاوى والمقابلات وتنظيمها والحرص على تنفيذ جميع الإجراءات والأوامر الخاصة بها والعمل على توخي الدقة في الإجراءات من قبل شعبة شؤون المواطنين خدمة للصالح العام.

تربية البصرة: العمل جار على تثبيت عقود ٣١٥

أكدت مديرية تربية البصرة مساعيها لتثبيت عقود ٣١٥ والبالغ عددهم أكثر من ٢٤ ألف عقداً، فيما أشارت إلى تشكيل لجان لمراقبة ومتابعة المدارس الأهلية، كاشفة عن استعداداتها للامتحانات النهائية .وقال المدير عام تربية البصرة الأستاذ عبد الحسين سلمان عبد الحسن، إن «مديرية التربية البصرة تعد من المديريات المهمة والتي يبلغ عدد تلاميذها وطلابها أكثر من مليون طالب، فيما تبلغ عدد مدارسها الحكومية والأهلية أكثر من ٢٥٠٠ مدرسة».وأوضح، أن «الخطة المعتمدة، تضمنت القيام بجولة في أقسام المديرية ومحاسبة شديدة للمتلكئين، فضلاً عن تشكيل لجان تدقيقية على بعض الموظفين المتعمدين التلكؤ في عملهم». وأضاف، أن «العمل جار على تثبيت عدد كبير من عقود ٣١٥، والبالغ عددهم اكثر من ٢٤ ألف عقد»، مبينا أن «الأعمال تسير بانسيابية، حيث تم توزيع المهام بين الأقسام المعنية كافة». وأشار إلى، أن «أكثر من ٧٠٠ مدرسة أهلية موجودة في المحافظة، والمديرية تعمل على دعمها بالصورة الصحيحة»، مؤكداً على «محاسبة المدارس المتلكئة أو التي تعاني من نقص، حيث تم تشكيل لجان في قسم خاص للتعليم الأهلي من أجل مراقبة ومتابعة المدارس الأهلية، بهدف إنجاح العملية التربوية في المحافظة». وبشأن الاستعداد للامتحانات، أكد عبد الحسن، أن «المديرية هيأت جميع المستلزمات الضرورية للامتحانات النهائية، من حيث القاعات الامتحانية، بالإضافة إلى إعداد المشرفين وإدارات المدارس لضمان سير الامتحانات بالصورة الصحيحة».

أمانة بغداد: شبكاتنا جاهزة لتصريف مياه الأمطار

أكدت أمانة بغداد استعداداتها للسيطرة على مياه الأمطار، فيما أشارت إلى استنفار أكثر من ١٢ دائرة بهذا الشأن. وقال مدير عام العلاقات والإعلام في أمانة بغداد محمد الربيعي في تصريح صحفي ، إن «أمانة بغداد على أتم الاستعداد للسيطرة على مياه الأمطار»، مبينا، أن «الشبكات والشافطات، فضلا عن الدوائر جاهزة لأي تصفير للمشبكات ومحطات الضخ».

وأوضح، أن «خطوط النقل نظيفة، والوضع مسيطر عليه من قبل غرفة العمليات»، مشيراً إلى أن «أكثر من ١٢ دائرة جاهزة ومستعدة، علاوة على مديرية المجاري والماء والتخطيط والمتابعة، بالإضافة إلى المولدات والمحطات والفرق جميعها جاهزة».

ونوه بأن «الأمطار ستتوقف عند الساعة ٤ عصراً في بغداد وبعد ساعتين من توقفها لن تكون هناك مياه في الشوارع».

يذكر، أن هيئة الأنواء الجوية، أعلنت استمرار موجة الأمطار لغاية اليوم في المناطق الشمالية، فيما توقعت حدوث سيول في المناطق المحاذية مع الجانب الإيراني.

بمشاركة (٤٥) شركة متخصصة من (١٠) دول

إنطلاق فعاليات الاسبوع الزراعي الرابع عشر على ارض معرض بغداد الدولي

بغداد / عمار العبودي

أعلن وزير الزراعة المهندس عباس جبر العلياوي عن انطلاق فعاليات الأسبوع الزراعي الرابع عشر برعاية رئيس الوزراء المهندس محمد شياع السوداني .

ووسط حضور رسمي كبير

تقدمه الدكتور وليد الحلي مستشار رئيس الوزراء والدكتور حسين الواسطي عضو المستشار الزراعي لرئيس الوزراء وعدد من السادة أعضاء لجنة الزراعة والمياه والأهوار البرلمانية والأستاذ مؤيد اللامي نقيب الصحفيين العراقيين ورئيسي الاتحاد العام للجمعيات الفلاحية العراقية والعربية وعدد من البعثات الدبلوماسية في بغداد والوكلاء الإداري والفني والمدراء العامين والمسؤولين في وزارة الزراعة وجمهور غفير من المختصين والمستثمرين والمزارعين فضلاً عن وسائل الإعلام المحلية وبمشاركة عدد كبير من الشركات المحلية والعربية والأجنبية.

وأستهل حفل أفتتاح المعرض بعزف النشيد الوطني وقراءة آي من الذكر الحكيم وسورة الفاتحة على أرواح شهداء العراق ثم ألقى السيد وزير الزراعة كلمة بالمناسبة أكد فيها إن المعرض يحظى بدعم الحكومة العراقية ويعكس أهتمامها الواسع بالقطاع الزراعي وبيّن إن هذا القطاع يأتي ضمن الأولويات والبرامج والمشاريع المهمة لتوجهات الحكومة الحالية وبما ينسجم مع برنامجها الحكومي لتحقيق نهضة زراعية ونوعية تحقق التكامل الزراعي والغذائي .

كما بيّن العلياوي خلال كلمته إن العراق من أكثر الدول التي تضررت في مجالات البيئة والصحة والزراعة نتيجة تغير المناخ وشح المياة مبينا إن وزارة الزراعة تسعى إلى دعم وتطوير القطاع الزراعي تحقيقاً لإنجاز التنمية الزراعية والصناعات الغذائية والتحويلية لتحقيق إنجازاً زراعياً طموحاً يتمثل بتأمين الأمن الغذائي المستدام والاكتفاء الذاتي من المحاصيل والمنتجات الزراعية فضلاً عن دعم المزارعين ومشاريع القطاع الخاص لخدمة العملية الزراعية.

وأشاد السيد رئيس الإتحاد العام للجمعيات الفلاحية بالدور الكبير الذي تقدمه وزارة الزراعة من خلال دعم الفلاحين والمزارعين وتوفير الخدمات الزراعية المدعومة موضحاً التحديات والمشاكل التي تواجه هذا النشاط الاقتصادي والحيوي.

وتم تقديم عرض مسرحي تحت عنوان (الخير جاي) وإبيات من الشعر الشعبي وقصائد عن عشك الكاع تغنت بحب الوطن وأهمية الأرض وضرورة التمسك والمحافظة عليها باعتبارها تمثل هوية العراق الزراعية فضلاً عن توفيرها المحاصيل والمنتجات المحلية وتلبية رغبات المواطن.

ولفتت الوزارة إن المعرض يعكس الأهتمام الحكومي والتنمية الحاصلة في مختلف مجالات القطاع الزراعي ومنها المكننة والآليات ومستلزمات البذور والأسمدة والمبيدات الزراعية والأدوية واللقاحات البيطرية فضلاً عن تقنيات الزراعة والري الحديثة والأغطية البلاستيكية والبيوت المحمية وبناء مشاريع الدواجن وإنتاج بيض المائدة ومحطات الأبقار والمواشي والأعلاف ومعدات إنتاج وتصنيع الألبان وتربية النحل وإنتاج العسل وتقنيات إنتاج وتربية الأسماك والثروة المائية فضلاً عن الصناعات التحويلية والغذائية.

كما يوفر المعرض فرصة وحلقة وصل ما بين وزارة الزراعة والشركات الزراعية المحلية والعربية والأجنبية والمستثمرين والمزارعين والمختصين في هذا المجال

ويذكر إن وزارة الزراعة تشارك بكافة تشكيلاتها ودوائرها القطاعية وشركاتها ومديريات الزراعة في جميع المحافظات وأن إقامة معرض الأسبوع الزراعي يعد فرصة أمام الشركات والمستثمرين لتحقيق فرص تعاقد تحقق رغبة الشركات المشاركة وتسويق منتجاتها الصناعية والزراعية المختلفة.

بحضور مستشار السيد رئيس الوزراء

صحة بابل تفتتح بناية طوارئ مستشفى مرجان التعليمي

افتتح مستشار السيد رئيس الوزراء الخاص بمتابعة المشاريع الاستاذ جابر الزيادي بناية طوارئ مستشفى مرجان التعليمي في بابل بحضور مدير عام دائرة صحة بابل الدكتور حيدر عبد الامير البيرماني ومدير المستشفى الدكتور فاضل السلطاني وعدداً من الكوادر الطبية .

الدكتور البيرماني بارك الخطوة التي تأتي انسجاماً والدعم الذي توليه الحكومة المركزية ضمن برنامجها الاصلاحي المتعلق بالاهتمام بالبنى التحتية واكمال المشاريع الصحية واعادة الترميم والتأهيل لبعض الابنية وبما يضمن استكمال مقومات الجهوزية والنجاح واستمرارية زخم الخدمات العلاجية المقدمة للمرضى .

تجدر الاشارة إلى ان اعمال الترميم والتأهيل شملت اصلاح الارضيات والسقوف والواجهة الامامية والكهربائيات وشبكة الماء والصرف الصحي لبناية الطوارئ التي تقدم الخدمة الطارئة بسعة ٣٧ سرير موزعة على ردهتي نساء ورجال و انعاش باطني .

النزاهة تضبط ٥ معقبين ومواد طبية تالفة في ذي قار

أعلنت هيئة النزاهة الاتحاديَّة، امس الأربعاء،ضبط ٥ معقبين ومواد طبية تالفة في ذي قار

وذكر بيان للوزارة،أن«ملاكات مكتب تحقيق ذي قار تمكنت من ضبط (٥) مُعقّبين في مُديريَّة بلديَّة الناصريَّة – شعبة الأملاك، أثناء تعقيبهم معاملات تخصيص قطع أراضٍ عائدةٍ لمواطنين بدون وكالةٍ أو تخويل رسميَّين من أصحاب العلاقة، مُشيراً إلى «تنظيم محضر ضبطٍ أصوليٍّ، وعرضه رفقة المُتَّهمين على المحكمة المُختصَّة؛ لاتخاذ الإجراءات القانونيَّة المناسبة بحقهم».

وأضاف، أن«ملاكات المكتب رصدت قيام مُوظَّفةٍ في فرع مصرف الرشيد في المحافظة بشطب وتحريف وتصفير قرض مستلم من قبل أحد المُستفيدين في العام ٢٠١٩، وقيامها بشطب قيودٍ وإضافة قيود وأرقام ومبالغ صكوكٍ تعود لمُديريَّة شرطة ذي قار، ولا تخصُّ المُقترض، مبيناً أنه «بالانتقال إلى المصرف المذكور تمَّ ضبط الأوليَّات وسجل المشاريع الصغيرة الذي حصل فيه التلاعب».

وأشار إلى « ضبط (بدلات وقائية ومسحات طبية) تالفة في أحد مستشفيات الأطفال في مدينة الناصريَّة، لافتا إلى أنَّ «إدارة المستشفى قامت باستخدام تلك المواد ،بالرغم من عدم صلاحيَّتها، نتيجة سوء التخزين وتعرُّض المواد للظروف الجويَّة، وفي ناحية أور، تمَّ تأشير إهمال من قبل مُديريَّة تربية المحافظة إثر انهيار إحدى المدارس، رغم استمرار دوام الطلبة فيها، حيث أثبتت تحرّيات ملاكات مكتب الهيئة في المحافظة أنها آيلة للسقوط منذ العام ٢٠١٧، لكن مُديريَّة التربية لم تقم بإخلاء البناية وإيجاد البديل؛ للحفاظ على أرواح الطلبة»

منتخب العراق يعسكر في سوتشي قبل مواجهة روسيا

أكد الجهاز الإداري للمنتخب العراقي، أن معسكر أسود الرافدين سيقام في مدينة سوتشي.

وقال محمد عماد المنسق الإعلامي لمنتخب العراق في تصريحات خاصة «وجهنا جميع الدعوات إلى اللاعبين الذين تواجدوا في قائمة معسكر روسيا ومازلنا ننتظر الرد».وتابع: «لا تغيير على القائمة إلا في حال حودث إصابات أو تعذر التحاق أحد اللاعبين.. المعسكر سيقام في مدينة سوتشي والمباراة ستقام في سانت بطرسبرج كما هو مقرر».

وأتم: «سنتوجه إلى مدينة سانت بطرسبرج قبل موعد المباراة بيوم واحد لخوض اللقاء الودي مع المنتخب الروسي الذي سيلعب بكامل نجومه في ال٢٦ من الشهر الجاري».

سيدات نفط الشمال يتوجن بدوري الصالات

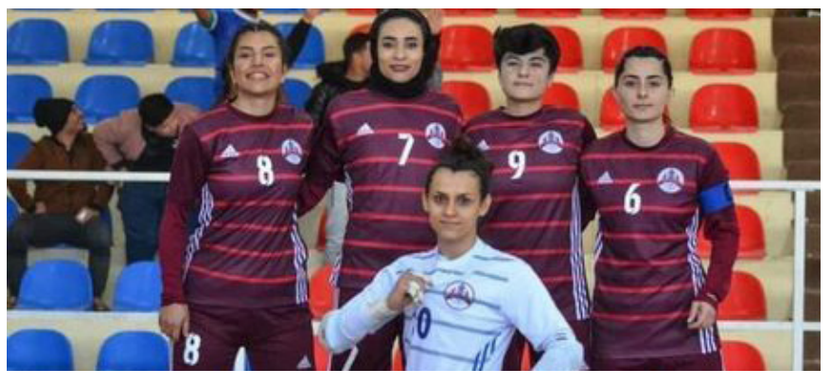

توج فريق نفط الشمال للسيدات، بلقب الدوري العراقي لكرة القدم للصالات، بعد تغلبه على منافسه الزوراء بنتيجة (٤-١)، في المباراة التي أقيمت داخل صالة بلادي بمدينة كركوك.

وتمكنت لاعبات نفط الشمال من التتويج باللقب الأول، بعدما وصلن إلى النقطة ٢٢، فيما ظل رصيد لاعبات الزوراء ١٦ نقطة ليتراجعن للترتيب الثالث.

في مباراة ثانية، تمكنت لاعبات القوة الجوية من تحقيق فوز كبير على بلادي بنتيجة (٨-٠)، في اللقاء الذي احتضنته قاعة نادي الأعظمية ببغداد.

وسجل أهداف اللقاء كل من طيبة سليم ونادية فاضل هدفين لكل منهن، ولينا صديق وبهرة صديق وآلاء علي وروان وليد.

بهذا الانتصار، وصل القوة الجوية للنقطة ١٨ بالمركز الثاني، في حين تتبقى مباراة واحدة، ليست كافية لمنافسة نفط الشمال الذي حسم اللقب، فيما تجمد رصيد بلادي عند ٣ نقاط بالمركز الخامس.يذكر أن دوري كرة الصالات للسيدات يشارك فيه ٦ أندية هي نفط الشمال، القوة الجوية، الزوراء، راوندوز، بلادي، التجارة.

كربلاء يطرق أبواب الفيفا بسبب التحكيم

أعلن نادي كربلاء الناشط في الدوري العراقي الممتاز. أنه سيتقدم بملف متكامل إلى الفيفا والاتحاد الآسيوي لكرة القدم للشكوى من الأخطاء التحكيمية في مبارياته.

وذكر كربلاء في بيان رسمي أنه وثق لقطات «الظلم التحكيمي» الذي تعرضوا لها «عبر الفيديو»، مشددا على أنها «أخطاء قاتلة وكارثية» أفقدتهم الكثير من النقاط.

وأضاف أن اليأس من الحصول على حقوقهم من جانب اتحاد كرة القدم العراقي ولجانه دفعهم للعزم على إرسال ملف متكامل في هذا الشأن «إلى الاتحادين الدولي والآسيوي».

وأوضح كربلاء: «تعرض فريقنا مرارا لظلم تحكيمي مستمر، وشهدت مباراتنا مع أربيل في الجولة ٢٠ عدة أخطاء، حيث احتسب الحكم الدولي محمد سلمان ركلة جزاء غير صحيحة».

وبين: «دفعنا كثيرا ثمن هذه الأخطاء المتكررة التي لا نعرف متى تنتهي».

وواصل النادي: «هذه الأخطاء الكارثية تصادر جهود الإدارة والجهاز الفني واللاعبين والجمهور، وذلك لا يصب في مصلحة الجميع».

واختتم: «نحرص كثيرا على التعاون الجاد والمثمر مع اتحاد كرة القدم ولجانه العاملة لإنجاح مسابقة الدوري العراقي».

الليوث تعطل الكومبيوتر الياباني وتنتقل لنهائي كأس آسيا للشباب

الشرق/خاص

تأهل منتخب شباب العراق على حساب نظيره الياباني في الدور نصف النهائي لبطولة كأس آسيا دون سن ٢٠ عاماً الجارية في اوزبكستان.وسجل منتخب العراق هدفه في الدقيقة الـ ١٢ عبر اللاعب علي جاسم ، وسجل اليابان هدف التعادل قبل نهاية الوقت الأصلي بسبع دقائق بالدقيقة الـ ٨٣ عن طريق تاكاتورا اناجا ، لينتهي الوقت الأصلي للمباراة بالتعادل ١-١ وتذهب الى التمديد .وفي الدقيقة ١٠٣ سجل العراق هدفه الثاني عن طريق اللاعب محمد جميل وفي الدقيقة ١١٨ سجل كومتتا هدف التعديل لليابان ، لينتهي الشوطان الإضافيان بالتعادل ٢-٢ وتذهب المباراة لركلات الترجيح لتحسم لصالح المنتخب العراقي بنتيجة ٥-٣.

وجرت المباراة في تمام الساعة الواحدة ظهر امس الأربعاء، بتوقيت العاصمة بغداد ، في ملعب «استاد بار» بإطار منافسات الدور نصف النهائي من بطولة كأس آسيا للشباب تحت ٢٠ سنة لعام ٢٠٢٣.

بشار رسن: تجاوزنا الفترة الصعبة

أبدى لاعب المنتخب العراقي بشار رسن لاعب نادي قطر، سعادته بفوز فريقه على الأهلي ٣/١، ضمن الجولة العاشرة المؤجلة من الدوري القطري.

وقال رسن في تصريحات صحفية بعد المباراة: «الحمد لله حققنا انتصارا مهما، بدأنا بشكل جيد وسيطرنا على أول ٢٠ دقيقة من الشوط الأول، وأضعنا فرصا كثيرة لتسجيل التقدم».

وأضاف: «في الشوط الثاني كانت ردة فعلنا قوية على النتائج السلبية التي سجلناها في الفترة السابقة، كان من الضروري أن يتحمل الجميع المسؤولية وهذا ماحدث اليوم».

وأكمل «اللاعبون الشباب غيروا نتيجة المباراة لصالحنا وتجاوزنا الفترة الصعبة التي مررنا بها، وأصبح موقعنا جيد في جدول الترتيب، وسنركز على المباريات المتبقية».

وزارة الاتصالات

الشركة العامة للاتصالات والمعلوماتية

م / اعلان كابينات الـــ FTTH الوجبة العاشرة

تسر ادارة المشروع الوطني للانترنت – الشركة العامة للاتصالات والمعلوماتية وشركة (ايرثلنك) الاعلان عن طرح مشروع FTTH للمناطق الموضحة في الموقع الالكتروني (Ftth-submit.iq) والمتمثل بمد وانشاء شبكات ضوئية (هوائية وارضية) بمسافة لا تقل عن المسافات المذكورة في الموقع الالكتروني لكل منطقة كابينة (زون) واجراء الصيانة والحماية عليها وتسويق خدمات الانترنت وتنصيب الاجهزة الخاصة بالمشتركين ضمن الزونات ووفق المواصفات والتصاميم والخرائط والشروط ونطاق العمل والصور الجوية وكافة تفاصيل المشروع المشار اليها في الموقع الالكتروني اعلاه وبواقع ٥٠٠ الى ٧٦٨ مشتركا للمنطقة الواحدة (الزون – منطقة الكابينة) والعمل كمقاول ثانوي لدى ادارة المشروع الوطني للانترنت لتنفيذ المشروع اعلاه وسوف يحصل المقاول الفائز على ١٠٪ من الايرادات المتحققة عن تسويق خدمات الانترنت على الشبكة المنفذة من قبله ضمن الزونات (الكابية) المحالة عليه بعد طرح الامانات الضريبية وحصة الشركة العامة للاتصالات والمعلوماتية وفقا لنظام التحاسب الالكتروني علما بان اسعار باقات الخدمة المباعة في الزونات سوف تخضع الى السياسة التسعيرية لادارة المشروع الوطني لمنع المضاربة بالاسعار من قبل المقاولين وان كافة الشبكات والاجهزة سوف تؤول ملكيتها الى الشركة العامة للاتصالات والمعلوماتية فور انشائها وتكون مدة العقد بين المقاول الثانوي وادارة المشروع الوطني هي ٣٠ شهرا قابلة للتجديد لمرة واحدة ولمرة مماثلة بعد التزامه بتنفيذ شروط العقد فعلى من يجد نفسه القدرة والرغبة بالاشتراك في هذا المشروع تسجيل بياناته في الموقع الالكتروني (Ftth-submit.iq) وتقديم عطاء ه الكترونيا على الموقع الرسمي للمشروع المذكور اعلاه ويكون العطاء نافذا لمدة لا تقل عن (١٢٠) يوما على ان يقدم البيانات والمعلومات الاتية : (المستمسكات الثبوتية ، التحصيل الدراسي ، مدة تنفيذ المشروع ، انشاء ومد الشبكة الهوائية والارضية والتي يتعهد بتنفيذها (جدول تقدم الاعمال) ، عدد الابراج التي يمتلكها وعدد المشتركين الذين يلتزم المتقدم بايصال الشبكة وتسويق الخدمة اليهم كل ربع ساعة موزعة على مدة (ثمانية ارباع الخطة التسويقية) فضلا اذا كان تقديم تعهد موقع من قبله بصحة المعلومات والبيانات المذكورة في عطائه) ، ويحق للمقاول الثانوي اذا كان شركة شخصا طبيعيا الحصول على عدد زونات لا يتجاوز (٧) زونات ، كما ويحق للمقاول الثانوي اذا كان شركة (شخصية معنوية) الحصول على عدد زونات لا يتجاوز (٥٠) زون وبامكان المقاول الثانوي الحصول على ٧ مناطق (كابينات) كحد اعلى وفي حال تجاوز هذا العدد يتم اهماله واستبعاد عطائه وذلك لاتاحة الفرصة لجميع المقاولين والمستثمرين من الاشتراك في هذا المشروع ، وان عملية فتح العروض سوف تتم الكترونيا من قبل البرنامج اعلاه وباشراف كوادر متخصصة من ادارة الشركة العامة للاتصالات والمعلوماتية وسوف يتم استبعاد العروض غير المستوفية لمتطلبات التقديم وان اللجنة المختصة بدراسة وتحليل العطاءات سوف تستند في اعمالها على معايير الترجيح والاحالة المشار اليها في الموقع الالكتروني .وسيتم نشر قرارات الاحالة والاستبعاد على الموقع الالكتروني اعلاه الذي يعتبر موقعا خاصا للتبليغات القانونية المعتمدة للمتقدمين ولكافة العروض ، وانه بمجرد تقديم المقاول عطاء ه الكترونيا عبر الموقع اعلاه يعتبر قبولا منه بشروط المشروع والية التقديم الالكتروني والية فتح العطاءات وإرساءها والية الاعتراض على الاحالة (خلال مدة لا تتجاوز ثلاثة ايام من تاريخ صدور قرار الاحالة ونشره على الموقع الالكتروني) ، علما بان وزارة الاتصالات الشركة العامة للاتصالات والمعلوماتية سوف تتخذ كافة الاجراءات القانونية بحق كل من يقوم بتقديم عطاءا وهميا او يمتنع عن استلام كتاب الاحالة او توقيع العقد وتحمله كافة الاضرار التي تلحق بالمشروع الوطني ومنها فوات المنفعة او تأخير الاجراءات فضلا عن ادراجه في القائمة السوداء وتعتبر الاحالة مفسوخة تلقائيا مع المقاول الممتنع عن توقيع العقد بعد مرور المدد القانونية المنصوص عليها في كتاب الاحالة دون تعويض المتقدم ولمزيد من التفاصيل عن الية التقديم والاعتراضات على قرارات الاحالة يرجى مراجعة الموقع الالكتروني (Ftth-submit.iq)او مراسلة ادارة المشروع الوطني على البريد الالكتروني (Subcontractors@ftth.iq)او الاتصال على الرقم (٦١١٩) للاجابة عن كافة الاستفسارات ، علما ان باب التقديم على المشروع الوطني مفتوح للفترة من ٥/٣/٢٠٢٣ ولغاية الساعة ١٢ من ظهر يوم١٥/٣/٢٠٢٣.

شاكرين تعاونكم معنا معنا ، خدمة للصالح العام.

المهندس/اسامة جهاد قاسم
المدير العام/رئيس مجلس الادارة

جمهورية العراق
محافظة النجف الاشرف
لجنة البيع و الايجار الاولى

إعلان

العدد ٢٧٠
التاريخ : ٢٧ / ٢ / ٢٠٢٣

نظرا لعدم تقدم راغب تعلن لجنة البيع والإيجار الأولى لمحافظة النجف الاشرف عن اجراء المزايدة العلنية لإيجار العقارات المبينة تفاصيلها ادناه العائدة الى بلدية النجف وفقا لأحكام قانون بيع وإيجار أموال الدولة رقم (٢١) لسنة ٢٠١٣ فمن يرغب الاشتراك بالمزايدة مراجعة بلدية النجف أو اللجنة خلال (١٥) يوم من اليوم التالي لنشر الاعلان في احدى الصحف المحلية للإطلاع على الشروط المطلوبة مستصحبا معه التأمينات القانونية البالغة (٢٠٠%) من القيمة المقدرة بموجب صك مصدق استنادا إلى ما ورد بالقانون وكتاب محافظة النجف مكتب المحافظ المرقم٣٠ في ٢٠١٦/١/٣ وستجري المزايدة في بلدية النجف الساعة التاسعة من صباح اليوم التالي لانتهاء مدة النشر وعند مصادفة يوم المزايدة عطلة رسمية فتؤجل لليوم الذي يليه من ايام العمل الرسمي ويتحمل من ترسو عليه المزايدة كافة المصاريف المترتبة على المزايدة وتكون مدة كسر القرار خلال خمسة ايام من تاريخ أجراء المزايدة.

ر. مهندسين / محمد رزاق مغير الجبوري / رئيس اللجنة

الشروط:

١. على المتقدم تقديم صورة البطاقة الوطنية او هوية الاحوال المدنية وشهادة الجنسية مع مضبطة تايید سكن حديثة او بطاقة سكن و براءة ذمة من البلدية .
٢. يبدأ العقد من تاريخ صدور الاحالة ولا يجوز استخدام المأجور لغير الغرض المؤجر من اجله .
٣. عدم جواز التنازل عن الاحالة وبخلافه يعد المستأجر ناكلاً فتطبق بحقه الاجراءات القانونية .
٤. يتعهد المستأجر بوضع لوحة تعريفية للمأجور ورقم الملك البلدي القديم والجديد وتفاصيل العقد وعائديه الملك وبخلافه يتم فسخ العقد دون اللجوء الى المحاكم .
٥. على المستأجر مراجعة البلدية لتنظيم عقد الايجار وتصديقه خلال (١٥) يوم من تاريخ التسديد وبخلافه يعد ناكلاً .
٦. يلتزم المستأجر بدفع الايجار مع المصارف كاملة خلال (٣٠) يوم من تاريخ الاحالة القطعية مع دفع كامل الايجار في حال كون المدة ثلاث سنوات .
٧. تكون امانات دخول المزايدة للشاغلين (٥٠%) من القيمة التقديرية تنفيذاً لكتاب السيد المحافظ المرقم (٣٠) في ٢٠١٦/١/١٣ .
٨. للبلدية فسخ العقد لغرض المصلحة العامّة او الاحالة الى الاستثمار او اقامة مشروع فسخاً رضائياً ودون الحاجة الى انذار .
٩. للبلدية اضافة أي شرط للمصلحة العامة وحماية المال العام قبل موعد المزايدة وبإعلان لاحق بنفس الصحيفة .
١٠. على المزايد اثبات ممارسة المهنة بوثيقة حكومية او نقابية ويتحمل صحة بياناتها قانونياً وقضائياً وفقاً للعمل المؤجر من اجله استناداً لكتاب مكتب المحافظ (١٢٠٧٨) في ٢٠١٢/١١/٢١ .
١١. على المزايد من غير سكنة المحافظة الحصول على الموافقة الامنية قبل دخول المزايدة وحسب كتاب محافظة النجف الاشرف (٦٧٨٢) في ٢٠١٨/٥/٢٠.
١٢. يتعهد المحال بعهدته المأجور بدفع بدلات الايجار مقدما لكامل فترة الايجار من دون تقسيط المبلغ وبخلافه يتحمل التبعات القانونية .
١٣. على المتقدم الحصول على الموافقة الامنية قبل الدخول بالمزايدة للعقارات داخل المدينة القديمة و ساحات وقوف السيارات داخل المدينة القديمة و على جانبي الحولي و المجمع الحكومي و مكاتب بيع الخضار و الاسماك و المواشي و الفنادق و المرافق السياحية و المقاهي و الكازينوهات حسب كتاب محافظة النجف الاشرف – مكتب السيد المحافظ المرقم ٦٧٨٢ في ٢٠١٨/٥/٢٠ .
١٤. يتعهد المستأجر بتنفيذ الكشف الفني التخميني المعد لهذا الغرض من قبل البلدية في حالة وجود ذلك و ضمن المدة المحددة بموجب الكشف و على حسابه الخاص و بعكسه يتحمل التبعات القانونية و منها فسخ العقد .
١٥. نسب السيد الوزير بتاريخ ٢٠١٨/١٢/٥ بأن يتضمن الاعلان عن ايجار العقارات بنداً او فقرة خاصة تتضمن عدم جواز التنازل عن الاحالة و بخلافة يعد المستأجر ناكلا و تطبق بحقه الاجراءات القانونية المقتضاة .
١٦. يتعهد المستأجر بنصب كاميرات مراقبة خدمتاً لأمن محافظتنا و لكشف الجرائم الارهابية و الجنائية و بعكسه يتحمل كافة التبعات القانونية و يتضمن فسخ العقد دون اللجوء الى المحاكم المختصة .
١٧. المستأجر ملزم بتشييد الكشك على نفقته الخاصة و يعود الى البلدية بعد انتهاء العقد بحالة جيدة و ليس له الحق بالمطالبة بأي تعويض .
١٨. على الراغب بالدخول للمزايدة العلنية مراجعة مقر لجنة البيع و الايجار الاولى قبل موعد المزايدة لتدقيق كافة الوثائق و المستمسكات المطلوبة للدخول للمزايدة العلنية .

ت	نوع الملك	الرقم القديم	الرقم الجديد	المساحة م٢	مدة الايجار	القيمة التقديرية
١.	حانوت / حي الصناعي / ادوات	١/٢٤٤١/أ	٤٥٣٦	٣٦م٢	سنة واحدة	١،٣٠٠،٠٠٠
٢	حانوت / حي الصناعي / ادوات	٩	٤٥٥٥	٢٤م٢	سنة واحدة	١،٣٠٠،٠٠٠
٣	حانوت / حي الصناعي / ادوات	١٠٩	٤٢٥٩	٤٥م٢	سنة واحدة	١،٢٠٠،٠٠٠
٤	حانوت / داخل بناية الشركة الافريقية / لبيع الساعات	١١	٥٦٠٧	٣،٧٥ م٢	سنة واحدة	١،٥٥٠،٠٠٠
٥	حانوت / حديقة الشعب / غذائية	٣١	٤٩٧٥	١٢م٢	سنة واحدة	٩٥٠،٠٠٠
٦	حانوت / حي الانصار القديم / غذائية	٢١	٦٢٣٢	١٢م٢	سنة واحدة	٩٤٠،٠٠٠

جمهورية العراق
محافظة النجف الاشرف
لجنة البيع و الايجار الاولى

إعلان

العدد ٢٧١
التاريخ : ٢٧ / ٢ / ٢٠٢٣

نظرا لعدم تقدم راغب تعلن لجنة البيع والإيجار الأولى لمحافظة النجف الاشرف عن اجراء المزايدة العلنية لإيجار العقارات المبينة تفاصيلها ادناه العائدة الى بلدية النجف وفقا لأحكام قانون بيع وإيجار أموال الدولة رقم (٢١) لسنة ٢٠١٣ فمن يرغب الاشتراك بالمزايدة مراجعة بلدية النجف أو اللجنة خلال (١٥) يوم من اليوم التالي لنشر الاعلان في احدى الصحف المحلية للإطلاع على الشروط المطلوبة مستصحبا معه التأمينات القانونية البالغة (٢٠٠%) من القيمة المقدرة بموجب صك مصدق استنادا إلى ما ورد بالقانون وكتاب محافظة النجف مكتب المحافظ المرقم٣٠ في ٢٠١٦/١/٣ وستجري المزايدة في بلدية النجف الساعة التاسعة من صباح اليوم التالي لانتهاء مدة النشر وعند مصادفة يوم المزايدة عطلة رسمية فتؤجل لليوم الذي يليه من ايام العمل الرسمي ويتحمل من ترسو عليه المزايدة كافة المصاريف المترتبة على المزايدة وتكون مدة كسر القرار خلال خمسة ايام من تاريخ أجراء المزايدة.

ر. مهندسين / محمد رزاق مغير الجبوري / رئيس اللجنة

الشروط:

١. على المتقدم تقديم صورة البطاقة الوطنية او هوية الاحوال المدنية وشهادة الجنسية مع مضبطة تايید سكن حديثة او بطاقة سكن و براءة ذمة من البلدية .
٢. يبدأ العقد من تاريخ صدور الاحالة ولا يجوز استخدام المأجور لغير الغرض المؤجر من اجله .
٣. عدم جواز التنازل عن الاحالة وبخلافه يعد المستأجر ناكلاً فتطبق بحقه الاجراءات القانونية .
٤. يتعهد المستأجر بوضع لوحة تعريفية للمأجور ورقم الملك البلدي القديم والجديد وتفاصيل العقد وعائديه الملك وبخلافه يتم فسخ العقد دون اللجوء الى المحاكم .
٥. على المستأجر مراجعة البلدية لتنظيم عقد الايجار وتصديقه خلال (١٥) يوم من تاريخ التسديد وبخلافه يعد ناكلاً .
٦. يلتزم المستأجر بدفع الايجار مع المصارف كاملة خلال (٣٠) يوم من تاريخ الاحالة القطعية مع دفع كامل الايجار في حال كون المدة ثلاث سنوات .
٧. تكون امانات دخول المزايدة للشاغلين (٥٠%) من القيمة التقديرية تنفيذاً لكتاب السيد المحافظ المرقم (٣٠) في ٢٠١٦/١/١٣ .
٨. للبلدية فسخ العقد لغرض المصلحة العامّة او الاحالة الى الاستثمار او اقامة مشروع فسخاً رضائياً ودون الحاجة الى انذار .
٩. للبلدية اضافة أي شرط للمصلحة العامة وحماية المال العام قبل موعد المزايدة وبإعلان لاحق بنفس الصحيفة .
١٠. على المزايد اثبات ممارسة المهنة بوثيقة حكومية او نقابية ويتحمل صحة بياناتها قانونياً وقضائياً وفقاً للعمل المؤجر من اجله استناداً لكتاب مكتب المحافظ (١٢٠٧٨) في ٢٠١٢/١١/٢١ .
١١. على المزايد من غير سكنة المحافظة الحصول على الموافقة الامنية قبل دخول المزايدة وحسب كتاب محافظة النجف الاشرف (٦٧٨٢) في ٢٠١٨/٥/٢٠.
١٢. يتعهد المحال بعهدته المأجور بدفع بدلات الايجار مقدما لكامل فترة الايجار من دون تقسيط المبلغ وبخلافه يتحمل التبعات القانونية .
١٣. على المتقدم الحصول على الموافقة الامنية قبل الدخول بالمزايدة للعقارات داخل المدينة القديمة و ساحات وقوف السيارات داخل المدينة القديمة و على جانبي الحولي و المجمع الحكومي و مكاتب بيع الخضار و الاسماك و المواشي و الفنادق و المرافق السياحية و المقاهي و الكازينوهات حسب كتاب محافظة النجف الاشرف – مكتب السيد المحافظ المرقم ٦٧٨٢ في ٢٠١٨/٥/٢٠ .
١٤. يتعهد المستأجر بتنفيذ الكشف الفني التخميني المعد لهذا الغرض من قبل البلدية في حالة وجود ذلك و ضمن المدة المحددة بموجب الكشف و على حسابه الخاص و بعكسه يتحمل التبعات القانونية و منها فسخ العقد .
١٥. نسب السيد الوزير بتاريخ ٢٠١٨/١٢/٥ بأن يتضمن الاعلان عن ايجار العقارات بنداً او فقرة خاصة تتضمن عدم جواز التنازل عن الاحالة و بخلافة يعد المستأجر ناكلا و تطبق بحقه الاجراءات القانونية المقتضاة .
١٦. يتعهد المستأجر بنصب كاميرات مراقبة خدمتاً لأمن محافظتنا و لكشف الجرائم الارهابية و الجنائية و بعكسه يتحمل كافة التبعات القانونية و يتضمن فسخ العقد دون اللجوء الى المحاكم المختصة .
١٧. المستأجر ملزم بتشييد الكشك على نفقته الخاصة و يعود الى البلدية بعد انتهاء العقد بحالة جيدة و ليس له الحق بالمطالبة بأي تعويض .
١٨. على الراغب بالدخول للمزايدة العلنية مراجعة مقر لجنة البيع و الايجار الاولى قبل موعد المزايدة لتدقيق كافة الوثائق و المستمسكات المطلوبة للدخول للمزايدة العلنية .

ت	نوع الملك	الرقم القديم	الرقم الجديد	المساحة م٢	مدة الايجار	القيمة التقديرية
١.	حانوت / حي الانصار القديم / غذائية	٢٠	٦٢٣١	١٢م٢	سنة واحدة	٩٤٠،٠٠٠
٢	حانوت / حي الانصار القديم / غذائية	١٩	٤٨٣٥	١٢م٢	سنة واحدة	٩٤٠،٠٠٠
٣	حانوت / حي الانصار القديم / لبيع المواد الغذائية	١٨	٤٨٣٤	١٢م٢	سنة واحدة	٩٤٠،٠٠٠
٤	حانوت / حي الصناعي / ادوات	٥/١/٢٤٤١	٤٤٤٠	٣٦م٢	سنة واحدة	١،٠٠٠،٠٠٠
٥	حانوت / حي الانصار القديم / لبيع المواد الغذائية	١١	٤٨٢٧	١٢م٢	سنة واحدة	٩٤٠،٠٠٠

جمهورية العراق
محافظة النجف الاشرف
لجنة البيع و الايجار الاولى

إعلان

العدد ٢٧٢
التاريخ : ٢٧ / ٢ / ٢٠٢٣

نظرا لنكول المستاجرين تعلن لجنة البيع والإيجار الأولى لمحافظة النجف الاشرف عن اجراء المزايدة العلنية لإيجار العقارات المبينة تفاصيلها ادناه العائدة الى بلدية النجف وفقا لأحكام قانون بيع وإيجار أموال الدولة رقم (٢١) لسنة ٢٠١٣ فمن يرغب الاشتراك بالمزايدة مراجعة بلدية النجف أو اللجنة خلال (١٥) يوم من اليوم التالي لنشر الاعلان في احدى الصحف المحلية للإطلاع على الشروط المطلوبة مستصحبا معه التأمينات القانونية البالغة (٢٠٠%) من القيمة المقدرة بموجب صك مصدق استنادا إلى ما ورد بالقانون وكتاب محافظة النجف مكتب المحافظ المرقم٣٠ في ٢٠١٦/١/٣ وستجري المزايدة في بلدية النجف الساعة التاسعة من صباح اليوم التالي لانتهاء مدة النشر وعند مصادفة يوم المزايدة عطلة رسمية فتؤجل لليوم الذي يليه من ايام العمل الرسمي ويتحمل من ترسو عليه المزايدة كافة المصاريف المترتبة على المزايدة وتكون مدة كسر القرار خلال خمسة ايام من تاريخ أجراء المزايدة.

ر. مهندسين / محمد رزاق مغير الجبوري / رئيس اللجنة

الشروط:

١. على المتقدم تقديم صورة البطاقة الوطنية او هوية الاحوال المدنية وشهادة الجنسية مع مضبطة تايید سكن حديثة او بطاقة سكن و براءة ذمة من البلدية .
٢. يبدأ العقد من تاريخ صدور الاحالة ولا يجوز استخدام المأجور لغير الغرض المؤجر من اجله .
٣. عدم جواز التنازل عن الاحالة وبخلافه يعد المستأجر ناكلاً فتطبق بحقه الاجراءات القانونية .
٤. يتعهد المستأجر بوضع لوحة تعريفية للمأجور ورقم الملك البلدي القديم والجديد وتفاصيل العقد وعائديه الملك وبخلافه يتم فسخ العقد دون اللجوء الى المحاكم .
٥. على المستأجر مراجعة البلدية لتنظيم عقد الايجار وتصديقه خلال (١٥) يوم من تاريخ التسديد وبخلافه يعد ناكلاً .
٦. يلتزم المستأجر بدفع الايجار مع المصارف كاملة خلال (٣٠) يوم من تاريخ الاحالة القطعية مع دفع كامل الايجار في حال كون المدة ثلاث سنوات .
٧. تكون امانات دخول المزايدة للشاغلين (٥٠%) من القيمة التقديرية تنفيذاً لكتاب السيد المحافظ المرقم (٣٠) في ٢٠١٦/١/١٣ .
٨. للبلدية فسخ العقد لغرض المصلحة العامّة او الاحالة الى الاستثمار او اقامة مشروع فسخاً رضائياً ودون الحاجة الى انذار .
٩. للبلدية اضافة أي شرط للمصلحة العامة وحماية المال العام قبل موعد المزايدة وبإعلان لاحق بنفس الصحيفة .
١٠. على المزايد اثبات ممارسة المهنة بوثيقة حكومية او نقابية ويتحمل صحة بياناتها قانونياً وقضائياً وفقاً للعمل المؤجر من اجله استناداً لكتاب مكتب المحافظ (١٢٠٧٨) في ٢٠١٢/١١/٢١ .
١١. على المزايد من غير سكنة المحافظة الحصول على الموافقة الامنية قبل دخول المزايدة وحسب كتاب محافظة النجف الاشرف (٦٧٨٢) في ٢٠١٨/٥/٢٠.
١٢. يتعهد المحال بعهدته المأجور بدفع بدلات الايجار مقدما لكامل فترة الايجار من دون تقسيط المبلغ وبخلافه يتحمل التبعات القانونية .
١٣. على المتقدم الحصول على الموافقة الامنية قبل الدخول بالمزايدة للعقارات داخل المدينة القديمة و ساحات وقوف السيارات داخل المدينة القديمة و على جانبي الحولي و المجمع الحكومي و مكاتب بيع الخضار و الاسماك و المواشي و الفنادق و المرافق السياحية و المقاهي و الكازينوهات حسب كتاب محافظة النجف الاشرف – مكتب السيد المحافظ المرقم ٦٧٨٢ في ٢٠١٨/٥/٢٠ .
١٤. يتعهد المستأجر بتنفيذ الكشف الفني التخميني المعد لهذا الغرض من قبل البلدية في حالة وجود ذلك و ضمن المدة المحددة بموجب الكشف و على حسابه الخاص و بعكسه يتحمل التبعات القانونية و منها فسخ العقد .
١٥. نسب السيد الوزير بتاريخ ٢٠١٨/١٢/٥ بأن يتضمن الاعلان عن ايجار العقارات بنداً او فقرة خاصة تتضمن عدم جواز التنازل عن الاحالة و بخلافة يعد المستأجر ناكلا و تطبق بحقه الاجراءات القانونية المقتضاة .
١٦. يتعهد المستأجر بنصب كاميرات مراقبة خدمتاً لأمن محافظتنا و لكشف الجرائم الارهابية و الجنائية و بعكسه يتحمل كافة التبعات القانونية و يتضمن فسخ العقد دون اللجوء الى المحاكم المختصة .
١٧. المستأجر ملزم بتشييد الكشك على نفقته الخاصة و يعود الى البلدية بعد انتهاء العقد بحالة جيدة و ليس له الحق بالمطالبة بأي تعويض .
١٨. على الراغب بالدخول للمزايدة العلنية مراجعة مقر لجنة البيع و الايجار الاولى قبل موعد المزايدة لتدقيق كافة الوثائق و المستمسكات المطلوبة للدخول للمزايدة العلنية .

ت	نوع الملك	الرقم القديم	الرقم الجديد	المساحة م٢	مدة الايجار	القيمة التقديرية
١.	كشك/ جزء من القطعة ٣/١٠٢٧٦٦ حي العسكري / ضمن مناطق المباني العامة / لبيع الخضر	ــــــــ	٨٢٤١	٦م٢	سنة واحدة	٦٥٠،٠٠٠

جمهورية العراق
محافظة النجف الاشرف
لجنة البيع و الايجار الاولى

الإعلان الاول

العدد : ٣٦٤
التاريخ :٢٠٢٣/٣/١٤

نظراً لحصول كسر قرار تعلن لجنة البيع والإيجار الاولى لمحافظة النجف الاشرف عن اجراء المزايدة العلنية لبيع القطعة السكنية المبينة تفاصيلها أدناه العائدة الى بلدية النجف وفقا للمادة (١٥/اولا)من قانون بيع وإيجار اموال الدولة رقم (٢١) لسنة ٢٠١٣ وسيجري البيع إلى منتسبي الوزارة وتكون الاسبقية الى منتسبي بلدية النجف على من يرغب الاشتراك بالمزايدة مراجعة بلدية النجف او اللجنة خلال (٧) ايام من اليوم التالي لنشر الاعلان في احدى الصحف المحلية للإطلاع على الشروط المطلوبة مستصحباً معه التأمينات القانونية بموجب صك مصدق وستجري المزايدة في بلدية النجف الساعة التاسعة من صباح اليوم التالي لانتهاء مدة النشر وعند مصادفة يوم المزايدة عطلة رسمية فتؤجل لليوم الذي يليه من ايام العمل الرسمي وبإمكان الراغبين بالاشتراك بالمزايدة مراجعة بلدية النجف للحصول على الخارطة مؤشر عليه مواقع القطع وأبعادها ويتحمل من ترسو عليه المزايدة كافة المصاريف المترتبة على المزايدة ويكون البيع بسعر المتر المربع الواحد.

ر. مهندسين / محمد رزاق مغير الجبوري / رئيس اللجنة

الشروط :-

١- ان يكون المزايد عراقي الجنسية .
٢- هوية الاحوال المدنية او البطاقة الوطنية الموحدة / شهادة الجنسية العراقية / بطاقة السكن .
٣- يقدم المزايد تعهد خطي و اقرار (عائلي) وفق القرار (١٢٠) لسنة ١٩٨٢مصدق من الدائرة القانونية مع تأييد عدم استفادة للزوج و الزوجة من مديرية بلدية النجف الاشرف و من مديرية البلدية و البلديات المعنية و حسب مسقط الرأس . او قرار اعالة مصدق من قبل المحكمة لغير المتزوجين .
٤- كتاب تأييد استمرار بالخدمة من الدائرة المعنية وبراءة ذمة من البلدية .
٥- يكون مبلغ تأمينات القانونية ٥% من القيمة المقدرة لمنتسبي البلدية و ٢٠% من القيمة المقدرة لمنتسبي الوزارات و المواطنين بموجب صك مصدق .
٦- كتاب من مديرية التسجيل العقاري في النجف الاشرف الاولى و الثانية يؤيد عدم الاستفادة اوتملكه هو و زوجته بقطعة ارض سكنية
٧- كتاب عدم استفادة من دائرة عقارات لدولة .
٨- صورة قيد النفوس من دائرة الاحوال المدنية .
٩- على الراغب بالدخول للمزايدة العلنية مراجعة مقر لجنة البيع و الايجار الاولى قبل موعد المزايدة لتدقيق كافة الوثائق و المستمسكات المطلوبة للدخول للمزايدة العلنية .

ت	رقم القطعة	الموقع	المساحة م٢	القيمة التقديرية	سعر المتر المربع
١.	٣/٦٤٧٧٢	حي النداء	٢٠٠م٢	٢٥,٠٠٠,٠٠٠	١٢٥,٠٠٠
٢.	٣/٦٦٩٥٩	حي النداء	٢٠٠م٢	٢٥,٠٠٠,٠٠٠	١٢٥,٠٠٠
٣.	٣/١٣١٤٠٠	حي الميلاد	٢٠٠م٢	٣٥,٠٠٠,٠٠٠	١٧٥,٠٠٠

الأستـــاذ نوفـــل الـــــراوي

رئيس نقابة الصحفيين العراقيين / فرع نينوى نستعد لأقامة أول مهرجان لسينما الفيديو

حاوره / محمد رشيد الدفاعي

تولى رئاسة النقابة في محافظة نينوى بعد تحريرها من الدواعش ، قبل ذلك كان نائبا وترأسها بعد وفاة الأستاذ فوزي القاسم (رحمه الله) الذي كان رئيسا للنقابة .الراوي مختص في اللغة العربية ، حاصل على شهادة البكالوريوس ، عمل في الكثير من الصحف والمجلات منها الف باء والشباب والثورة ونبض الشباب والصباح ،وأكثر الصحف التي تصدر الآن كانت له مساهمة فيها ، الأستاذ نوفل الراوي رئيس نقابة الصحفيين العراقيين / فرع نينوى ، كان ضيفي أثناء تواجده في مقر مؤسسة الشرق أجريت معه هذا الحوار :

ماهي ابرز النشاطات في مقر نقابتكم ؟

اقمنا عدة دورات صحفية والآن لدينا انفتاح على النشاط الفيديوي أو التقارير المصورة ونستعد لأقامة أول مهرجان لسينما الفيديو أو سينما الموبايل لأنها واطئة الكلفة وسوف نكرم المميزين في هذه الأعمال ، والمهرجان مفتوح لكل من يحضر أويشارك ، وسوف ننظم احتفالا بعد ان تكتمل عناصر النجاح

ماذا يشكل تواجدك في مقر مؤسسة الشرق لهذا اليوم؟

لدينا بروتوكول تعاون مع المؤسسة ، واستغل هذه الفرصة لأقدم شكري وتقديري الى هذه المؤسسة بشخص رئيسها الأستاذ عبدالرسول الأسدي الذي اعتبره الداعم الوحيد لنا وفاتحا أبوابه للجميع

كيف ترى الواقع الصحفي في محافظة نينوى ؟

حقيقة الواقع الصحفي في عموم محافظة نينوى لايختلف عن الواقع الثقافي والرياضي وجميع القطاعات الأخرى التي كانت تعمل بشكل طبيعي ، لكن بعد دخول الدواعش الأنجاس الى أرض نينوى أثر بشكل كبير عن أقامة النشاطات والفعاليات الثقافية ، لكن إرادة العراقيين حينما اتحدت وتكاتفت في طرد واحدة من ابشع العصابات حين تصدت لها القوات الوطنية من جيش الى حشد وغيرها من الأجهزة الأمنية ، عادت محافظة نينوى الى وضعها الطبيعي لكن ليس بالصورة التي كنا نتمناها لسبب بسيط بأن هذا الأحتلال الغاشم الذي دام لأكثر من ثلاث سنوات طاله العبث على جميع مفاصل المدينة من معالم أثرية وبيئية وصحية وثقافية الى آخره، لكن همة العراقيين أبت أن تعيد الأمور إلى نصابها الحقيقي وبدأت نهضة عمرانية متزامنة مع نهضة ثقافية في عموم محافظة نينوى

ماهو دوركم في نقابة الصحفيين فرع نينوى ؟

نحن نعمل وفق توجيهات نقابة الصحفيين / المركز العام ولدينا تواصل يومي مع نقيب الصحفيين العراقيين الأستاذ مؤيد اللامي وكذلك مع مجمل المؤسسات الأعلامية داخل محافظة نينوى وفي العراق بشكل عام

حدثني عن مقركم في المحافظة ؟

بدأنا بخطوات مهمة جدا بإعادة ترميم المقر من الداخل بعد تأثره من قبل العدوان الداعشي وقمنا بإعادة الكثير من المواطنين الذين نزحوا من محافظة نينوى الى محافظات أخرى لنسهم معا في بناء المحافظة ومد جسور التواصل مع العاصمة بغداد وكانت الاستجابة جيدة سواء من المواطنين أو الزملاء من الأسرة الصحفية ، ونحن الآن نسير بالاتجاه الصحيح والمطمئن لاننا كما اسلفت لدينا إرادة حقيقية وقوية كي نعيد نينوى مثلما كانت وأفضل

كيف ترى الوضع الأمني الآن في محافظة نينوى ؟

استطيع ان أجزم بأن الوضع الأمني أفضل بكثير من بقية المحافظات ويمكن القول بأنه حتى أفضل من بغداد ، هناك استقرار كبير وحتى يشجع في دخول شركات الأستثمار ، أذ تشهد المحافظة نشاط تجاري مزدهر ، وتوجد فرص عمل فيها حتى استقطبت الكثير من العمالة من بقية المحافظات العراقية وقد شهدت عمل عمراني متواصل جاء ذلك من خلال تفهم أبناء نينوى على الوضع الجديد وكذلك تلاحم القوات الأمنية مع بعضها

كيف تنقلون الأخبار والأحداث التي تخص محافظة نينوى وهل لديكم مواقع ومطبوعات ورقية ؟

حقيقة موضوع الصحف يشغل الكثير من أهتماماتنا كون المدينة كانت في فترة من الفترات تصدر أكثر من عشرة صحف أسبوعية، لكن هذه تلاشت بسبب ضعف الأمكانيات وعدم وجود دعم مادي ، وكثير من المؤسسات اغلقت ، وبقي لدينا صحيفة أو صحيفتين تصدر بخجل بطبعات بسيطة هي (أنباء الموصل وأنباء الموصل الثقافية) وهذه الصحف تهتم بالأعلان أكثر ماتهتم بالشأن الثقافي ، لكن هذا ليس طموحنا ونفكر ان يصدر مطبوع خاص يخص نقابة نينوى بالتعاون مع الأجهزة المعنية وتوزع بشكل علمي وتغطي كافة النشاطات التي تخص محافظة نينوى

أبرز المعوقات والمشاكل التي تعاني منها نقابتكم؟

بلاشك ضعف الامكانيات مع غياب الدعم الحكومي، الآن الدولة سائرة باتجاه الأحالة المباشرة للمشاريع ، هذا الشيء جعل الكثير من المؤسسات الأعلامية تتوقف عن الأصدار بسبب غياب الدعم وهذه المؤسسات كانت تعتمد بنسبة ٩٥ – ٩٨ ٪ على الأعلان الذي يأتيها عن طريق المشاريع ، وعندما قررت محافظة نينوى إحالة المشاريع أحالة مباشرة من دون النشر في الصحف الورقية ، جعلت الكثير من المؤسسات تغلق أبوابها وتسرح العاملين لديها وحتى محافظة بغداد تأثرت جراء ذلك

في كلمة أخيرة ماذا تقول ؟

أقول على الدولة ان تعيد نفسها وحساباتها في كثير من الأمور منها قطاع الأعلام المقروء وحتى الأعلان الأذاعي المسموع ولايجوز في بلد مثل العراق لاتوجد فيه صحف مركزية تصل الى جميع المحافظات بشكل علمي ولايمكن صدور أي صحيفة ما أن تصل الى محافظة كبيرة مثل نينوى بعدد يقدر بعشرة أو خمسة عشر نسخة ويجب أن يزداد عدد طبع الصحف حتى تصل الى جميع المحافظات العراقية...

كتـــب منسيـــة

فوزيـــة هـــادي

في كل ليلة أعود أدراجي إلي مقبرة الكتب المنسية ، أتنفس من رائحتها القديمة أفتش في ركامها عن ذكرى جميلة ،عن ملامح أبي عن نفسي .

يعانقني الحزن فأرسم من قطرات الدمع مزهرية ،اسقيها من لوعتي وصراخي ومن خدلان الأماني ، أزينها بخيوط العنكبوت .

أشرد قليلا لأسافر عبر الحلم أرى تلك الخيوط كخيوط ضوء المدينة ها أنا بين أزقتها أداعب الفراشات الجميلة ،أرقص بين بوابة البنايات أدق الاجراس وأهرب كانت تلك لعبة الطفولة أباشر المشي على عتبات المقاهي أسترق السمع هنا إذاعة المدينة سنقدم لكم أغنية أم كلثوم أغني وأتسلطن مع الطرب وأرقص الى أن تنتهي أن كلتوم ، الآحق حمامة بيضاء كانت واقفة على قبعة كاتب مشهور تطير الحمامة وتحلق نحو السماء ،،

أسير على حافة الحديقة نحو النافورة أقطف بعض الأزهار

أمسكها من سيقانها الطويلة أهدي بعضها لبعض الزوار

أدخل يدي في جيب قميصي الأبيض ذو الأزرار البنية ،ابتسم هناك فرحة جديدة ، قطعة نقدية كانت مخبأة ليوم الميلاد .

أسحب خيط القميص المطرز بأناملي أمي الحنونة

أركض نحو الممرات الملتوية وكم كانت طويلة ...

كان على جدار كل ممر لافتة صدأة عليها أتار سهم يساعدك في الوصول الي وجهتي الأخيرة .....

يومها لم تكن السهام واضحة قد نخت فيها الزمن بعض

الخدوش والحفر وصارت ككتبي المنسية ، كان ذاك الممر زاخر الجدران مملوء بأسماء الشهداء وعليه أتار الشمعدان ، كنت أركض لأجد مفترق الطرقات او أجد لوحة عليها اسم الممر ....

كانت الممرات أشبه بالمتاهة كلما وجدت بابا حاولت الوصول إليه أغلقت في وجهي كل الأبواب ، كنت أشاهد بعض الأرواح تركض خلفي من خوفي كنت أغرق في الظلمات

ما أن أحاول أن اخرج منها حتى يمسك بمعصمي ستار الظل

الأسود فيعيدني الي مكاني ، لم أعد أرى لي نهاية مجرد سراب سرمدي وأنفاق تفوح منها رائحة الشهداء ، كان حلم كمشنقة الموت ، مددت يدي لأقطعه من على عنقي وأعود أدراجي ككل يوم الي مقبرة الكتب المنسية ، أقف جفلا في ظلمة غرفتي القديمة ...

أحضن نفسي وأقدم العزاء لها ، أغمض عيني أتظاهر بأنني أغفو ، أفتحها لأشرد مجددا أتصبب عرقا أخفي على وجهي

أغمغم في صمت أسأل نفسي .

لماذا لا توجد لي على رفوف الكتب المنسية ذكرى جميلة !؟

ليلة الوداع

محجوبة بن حميدة

يا رفيق الدَّرب هذا لحن الوَتر
ليت الذي يُباعد القلوب يُهدم
و يظلّ الميثاق مُرتبطا طول العمر
فالبُعد لا يُزيل المحبّة .. هي جواز السفر
ما يُبنى في الحياة غال على البشر
و مَن يَعرف معنى الوفاء صَعب يُهجر
معنى الوفاء يُقاس وقت المصاعب
و مِنَ الضّيق يُنبت ياسمين اليُسر
يا رفيق الدّرب هذا لحن الوَتر
به تُعزف أنامل الود و الدُرّ
خُلقت في الحياة و نبضك الصّقر
بين الليل و طُلوع الفجر
آه و صرخة تحت المَطر
غدا تُشرق شمس النّهار
أهديك مِن الكلام ما حَضر
و باقي الأماني تُنثر
على عتبَات الجسر
أحلام ورديّة بعطر الزّهر
نور الحياة في قلبك يُزهر
يا رفيق الدرب هذا لحن الوَتر
ليت الذي يُباعد القلوب يُهدم
و يظلّ الميثاق طول العُمر
فالبعد لا يزيل المحبّة .. هي جواز السَفر

ولنـــــا في السرد نصيب

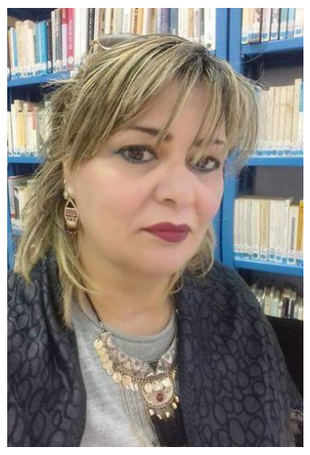

نـــائلـــة عبيـــد

بأيّ حال عدت أيّها العيد؟!

لا فرح يطرق بابي اليوم ..يبدو صباحي صدئا ..لا اقدام تعدو او خطوات ترنّ ..لم أسمع هرج الأطفال وضحكاتهم..كانوا يملؤون وفي كلّ عيد الشّارع جيئة وذهابا وصخبا.. كان ذلك الوضع يقلقني فقد تعودت على الهدوء التام سائر الأيّام ...كم اشتهي صخبهم اللّحظة ..واجم يومي ،موغل في الصّمت ... هذا العيد كلّ شيء فيه غريب ..لا الجارات اعددن اطباق الحلويّات كعادتهن ولا رائحة الشّواء فاحت وعانقت الأنوف ...منتصف النّهار والنّصف ولا صوت تسمعه...قطّي يغطّ في نوم عميق فكانّ امرنا لا يعنيه وابنائي بملابس البيت يحاولون نقش الفرح على وجوه واجمة...ما اتعس عيدنا ونحن بعيدون عن الأهل والأحبّة ششذ..لن اقبل امّي وابي ..لن احضنهما طويلا بعد غياب تجاوز الشّهرين ولن استفزّهما كعادتي لنغرق بعدها في قهقهات عالية تحسدنا عليها الجارات...امي هناك وقد بدأت بفعل المرض تنسى من نكون وابي يحاول وكعادته دوما ان يبعث فينا الامل..حين اتصل به كنت أأبثّه قلقي وخوفي من ان لا التقيهما ثانية وان لا اودّعهما الوداع الاخير ،كان يردّ : «وماذا يعني إن فارقنا ؟! ماذا تنتظرين من شيخين تجاوزا العقد الثامن؟! هل تودّين أن نأخذ وقتنا ووقت عيرنا؟! اهتمي بنفسك وباولادك الباقي تفاصيل واللعبة اكبر مما تتوقعين' كنت اغلق الخط واسترسل في بكاء مرير ...امّي ستنسى اسمي مع هذا الغياب ..هي حتما تحتاجني ...وأبي حزين لكنّه وكما عودني لا يحب ان انشغل او اقلق..فانا طفلته المدلّلة وقلبه النّابض.. ما اتعسني !

اريد خلق جلبة في البيت ...انتظر قدوم حفيدتي هذا إن سمحوا هم بالمرور ...فقد اعلنوا عن منع الجولان ..كم لعينة هذه «الكورونا ! «...لقد قتلت فينا كلّ شيء ...لا زيارات..لا قبل... لا احضان... قتلت فينا كلّ نبض..لن اقطف الفرح من عناقيد الصّبح الواقفة عند نافذتي...لن احضن زميلاتي بالمدرسة.....سنلتقي وكمامات القهر تغطّي مباسمنا ...سيكون الجال المعقّم في كلّ ركن وعلى الطّاولات ..لن تتلاصق الاجساد سنحرص على الجلوس متباعدين ونحن نحاول ان نكمل سجلات التلاميذ وتراتيب العودة المدرسية التي ستكون وعلى غير عادتها في غرّة سبتمبر القادم . ..ابدو عاجزة تماما ومشلولة الرّوح والجسد...يتّصل بي الاولياء والتلاميذ . «اشتقنا إليك سيدتي ...توحّشنا المدرسة «فأردّ «هانت ،سنلتقي المهم كونوا بخير» كنت اكذب..لن نكون بخير..سنعود بلا روح ..سنكون فقط هياكل تسري على وحه الأرض وسيواصل صوت نصاف بن علية الزنّ على أذنيّ « لا مصافحة.. لا احضان...لا قُبل...لا جلوس قرب بعضكم البعض ..لا بحر ..االبسوا الكمامات . افركوا جيّدا ايديكم».. كم صرت اكرهك يا امرأة...ماذا أبقيت فينا؟! قتلت كلّ احاسيسنا ...صرنا أمواتا في صور احياء ...

يفتح قطّي عينا واحدة...وكانّة يطمئن على وضع البيت...يتمطّط قليلا ثم يدفن رأسه من جديد بين يديه ويعود لنوم عميق حتّى القطيط يقلقه ما يحدث...

الوقت يمرّ ثقيلا وعقارب السّاعة تبدو مبلّلة ...البيت صامت..الشّارع واجم وانا مرميّة على اريكة باردة احاول ممازحة عيد لا يقف عند بابي....

عيـــد الحـــــب...

منيرة الحاج يوسف

أبحث عني...
لعلّني أتذكر
ملامح وجهي
وأنا أترنح
على أكتاف
تحملني إلى ذاكرة جديدة
فأنبت شقيقة نعمان
يتغنى بها
شاعر مجنون بالألوان والأحزان...
لعلني أنبش
تاريخ الزهور
والعطور
لأفقه سر الروائح
التي تنثها حدائق بابل المعلقة
وبساتين اريانة
الممتدة على ألف شميم
ونسيم..لعلني أقرأ حروف الهجاء
وأحفظ قصائد العرب
منذ الجاهلية في البكاء والرثاء
وأكتب مجلدات في الرجاء
حتى أغير نشاز النوتات
فتستعيد سمفونيات بيتهوفن مجدها...
وأرتب فوضى الأسماء
لعلني أطرق أبواب الصبح
لأحظى بأحلى ابتسامة
من نور
على شفاه شمس خجلى تستعد لعناق
البحر والبر في صمت
بطعم الملح
تترجمه حرارة الأشواق
لعلني أخلع وساوس الخيبات واوهام
السراب
وأقول للذين يسيرون خلفي
غدا نلتقي على حافة الطين المقدس
غدا تجمعنا مرايا التراب
لعلي أكون
بلا تقاسيم
أو ذاكره
فأنسى مراحل تكويني
وأحزاني
فأسأل إن كنت في الليل أقماره
أم كنت نجمته الحائره
لعلي أنا ولن أتغير
بماء عيوني
عن كل وخزة قلب أعبّر
وإن جف دمعي
فخفقة قلبي
تحسّ وتشعر
أنا قمحة سقطت
في حقول المعانى
غدا تصير سنابل
تكفي
والأرض بالحب تعمر...

زيف الفصول

غادة سلوم الحاج

أُسائلُ العمرَ وقد تعرّت من زينها
الفصول
عن ذكريات ونبضِ الجرحِ
في زمن الجفاف
وبستانُ العمرِ أضحى رماداً
وروحي تقوقعتْ
إرتجفت برداً وبكت نزفاً
تنتظرُ تسلّلَ الضياء
من نوافذ العتمة
بعد انقطاع خبز الرجاء
فليس ينبتُ في فضاء الوهم قمحٌ
وليس في أرض الوعد جذورُ
الوسائدُ تنهدت .. في سرّها
تشهدُ لحكايا ألف ليلة
المتخمةِ بالأحلام
دموعٌ .. وانكساراتٌ
ترفضُ الفرحَ
تتلوى على دقات القلب
مع حراب الشوق
لتغادرَ وادي الشقاء
فتولدُ حكايا الليل
من عمق دهشتنا
من فصولٍ تهدر العمر في محراب
الإنتظار
تزرعُ أرضاً قاحلةً بورود الأمل
كحروفٍ منسيةٍ على شواطىء رمليةٍ
يُراودُها المدُّ
يُلبسُها ثوباً نسجتْهُ كذبةٌ بيضاء
تمضي على صهوة الغياب
وتهبطُ فوقَ أرضٍ تحركُها الرمالُ
ونكتشفُ زيفَ المَحالِ
فاصرخْ بعالي الصوت
قبلَ أن توقفَ نبضَها الأيامُ
إسكن الجنونَ .. وعانقْ ضحكتَك
لتدوّي في ليل الصمت
أشعلْ شموعَك
وارقصْ حولها
واضربْ عنقَ الظلام
لترى جمالَ الكون
واشربْ حتى الثمالةِ كأسَ الحياة

د. غسان سبلاني

فجرت هزيمة ٦ حزيران عام ١٩٦٧
غضب. الشاعر نزار قباني فأقسم ان
لايقول غزلا بعد ذلك اليوم.كنت
يومها انا طالباً بجامعة بيروت العربية
...لم يمض على قسمه زمناً فقد القى،
في ندوة شعرية اقيمت في نادي خريجي طلبة
جمعية المقاصد الخيرية الاسلامية،
قصيدته الشهيرة:
إني خيرتك فاختاري
مابين الموت على صدري
او فوق دفاتر اشعاري...
اختاري الحب او اللا حب
فجبن ان لاتختاري
تعجبت يومها كيف له ان يقول غزلاً
وقد اقسم ان لا يفعل !...
فقمت بكتابة قصيدة رداً او محاكاة
له وبنفس الاسلوب الذي استخدمه
وقد بلغه نسخة عن ما انا كتبت
ولم يمض على ذلك فترة طويلة اقام
نادي خريجي جامعة بيروت العربية
ندوة شعرية احياها الشاعر نزار قباني
تمنى عليه الحضور ان يسمعهم قصيدتهاالمشهوة(إني
خيرتك فاختياري) ألقاها استجابة فصفقوا له
وعندما هدأوا قال سألقي عليكم الآن قصيدة لزميل
لكم وبينكم وبيننا هو اليوم ثم أخرج ورقة من جيبه
وألقى ماكنت قد كتبت
شعبي خيرتك صه واسمع
مابين العيش بالمدفع
أوعيش الذل والعار
فالحب الآن لا ينفع
أمي بالله اختار
مابين العزة والعار
إختياري الحرب أو اللا حرب فجبن أن لا تختاري
الحرب معضلة كبرى
وجهاد ضد الاشرار
قتل وجراح ودموع
ونبال تلقى لنبال
القاك أمي واجمة
أنسيت مايحوي داري
الذل العار يقتلنا
ونسير سير الأبطال

صورتي..

حبيبة المحرزي

لست بشجاعة الجازية
ولا دهاء علّيسة
ولا صبر امّي
احشريني أيا سنوات عمري
في سجل البؤساء المعدمين
أريد منك صلحا
صلحا مزيّفا
مغشوشا
يشبه عقودك الأزليّة
مع الطيّبين المعدمين
اعتبريني في عداد المجانين الكذّابين
نقضت العهد
فسخت العقد.
حفرت الخنادق في الصّميم
حولي نواح
غناء
ترانيم
صراخي صار تغريد مساء
دموعي زهورا وأفنان
لا تكترثي ..
تفاءلي
فالحبّ شفاء
استقلّي عنّي ودعي الشّقاء
احضريني من صفحات الحياة
كوني حرّة فقد كفيت و وفيت
عن كلّ بلاء
كسّري القيد وكدّسيه على اغلالي الصدئة
لتبرئي من جراحي الضّجرة
افرحي
حلقي مع النوارس
فوق الزيد يرغو صادقا حرًا
لاتصدقيني القول
فقد كرهت الصّدق
يضرج شفاه التعساء
وينتقم لهم
مني
أنا .

جمهورية العراق
محافظة النجف الاشرف
لجنة البيع و الايجار الاولى

إعلان

العدد ٣٤٦
التاريخ : ١٤ / ٣ / ٢٠٢٣

تعلن لجنة البيع والإيجار الأولى لمحافظة النجف الاشرف عن اجراء المزايدة العلنية لإيجار العقارات المبينة تفاصيلها ادناه العائدة الى بلدية النجف وفقا لأحكام قانون بيع وإيجار أموال الدولة رقم (٢١) لسنة ٢٠١٣ على من يرغب الاشتراك بالمزايدة مراجعة بلدية النجف أو اللجنة خلال (٣٠) يوم من اليوم التالي لنشر الاعلان في احدى الصحف المحلية للإطلاع على الشروط المطلوبة مستصحبا معه التأمينات القانونية البالغة (٢٠٠%) من القيمة المقدرة بموجب صك مصدق استنادا إلى ما ورد بالقانون وكتاب محافظة النجف مكتب المحافظ المرقم٣٠ في ٢٠١٦/١/٣ وستجري المزايدة في بلدية النجف الساعة التاسعة من صباح اليوم التالي لانتهاء مدة النشر وعندمصادفة يوم المزايدة عطلة رسمية فتؤجل لليوم الذي يليه من ايام العمل الرسمي ويتحمل من ترسو عليه المزايدة كافة المصاريف المترتبة على المزايدة وتكون مدة كسر القرار خلال خمسة ايام من تاريخ أجراء المزايدة.

ر. مهندسين / محمد رزاق مغير الجبوري / رئيس اللجنة

الشروط:

١. على المتقدم تقديم صورة البطاقة الوطنية او هوية الاحوال المدنية وشهادة الجنسية مع مضبطة تايید سكن حديثة او بطاقة سكن و براءة ذمة من البلدية .
٢. يبدأ العقد من تاريخ صدور الاحالة ولا يجوز استخدام المأجور لغير الغرض المؤجر من اجله .
٣. عدم جواز التنازل عن الاحالة وبخلافه يعد المستأجر ناكلاً فتطبق بحقه الاجراءات القانونية .
٤. يتعهد المستأجر بوضع لوحة تعريفية للمأجور ورقم الملك البلدي القديم والجديد وتفاصيل العقد وعائديه الملك وبخلافه يتم فسخ العقد دون اللجوء الى المحاكم .
٥. على المستأجر مراجعة البلدية لتنظيم عقد الايجار وتصديقه خلال (١٥) يوم من تاريخ التسديد وبخلافه يعد ناكلاً .
٦. يلتزم المستأجر بدفع الايجار مع المصارف كاملة خلال (٣٠) يوم من تاريخ الاحالة القطعية مع دفع كامل الايجار في حال كون المدة ثلاث سنوات .
٧. تكون امانات دخول المزايدة للشاغلين (٥٠%) من القيمة التقديرية تنفيذاً لكتاب السيد المحافظ المرقم (٣٠) في ٢٠١٦/١/١٣ .
٨. للبلدية فسخ العقد لغرض المصلحة العامّة او الاحالة الى الاستثمار او اقامة مشروع فسخاً رضائياً ودون الحاجة الى انذار .
٩. للبلدية اضافة أي شرط للمصلحة العامة وحماية المال العام قبل موعد المزايدة وبإعلان لاحق بنفس الصحيفة .
١٠. على المزايد اثبات ممارسة المهنة بوثيقة حكومية او نقابية ويتحمل صحة بياناتها قانونياً وقضائياً وفقاً للعمل المؤجر من اجله استناداً لكتاب مكتب المحافظ (١٢٠٧٨) في ٢٠١٢/١١/٢١ .
١١. على المزايد من غير سكنة المحافظة الحصول على الموافقة الامنية قبل دخول المزايدة وحسب كتاب محافظة النجف الاشرف (٦٧٨٢) في ٢٠١٨/٥/٢٠.
١٢. يتعهد المحال بعهدته المأجور بدفع بدلات الايجار مقدما لكامل فترة الايجار من دون تقسيط المبلغ وبخلافه يتحمل التبعات القانونية .
١٣. على المتقدم الحصول على الموافقة الامنية قبل الدخول بالمزايدة للعقارات داخل المدينة القديمة و ساحات وقوف السيارات داخل المدينة القديمة و على جانبي الحولي و المجمع الحكومي و مكاتب بيع الخضار و الاسماك و المواشي و الفنادق و المرافق السياحية و المقاهي و الكازينوهات حسب كتاب محافظة النجف الاشرف – مكتب السيد المحافظ المرقم ٦٧٨٢ في ٢٠١٨/٥/٢٠ .
١٤. يتعهد المستأجر بتنفيذ الكشف الفني التخميني المعد لهذا الغرض من قبل البلدية في حالة وجود ذلك و ضمن المدة المحددة بموجب الكشف و على حسابه الخاص و بعكسه يتحمل التبعات القانونية و منها فسخ العقد .
١٥. نسب السيد الوزير بتاريخ ٢٠١٨/١٢/٥ بأن يتضمن الاعلان عن ايجار العقارات بنداً او فقرة خاصة تتضمن عدم جواز التنازل عن الاحالة و بخلافة يعد المستأجر ناكلا و تطبق بحقه الاجراءات القانونية المقتضاة .
١٦. يتعهد المستأجر بنصب كاميرات مراقبة خدمتاً لأمن محافظتنا و لكشف الجرائم الارهابية و الجنائية و بعكسه يتحمل كافة التبعات القانونية و يتضمن فسخ العقد دون اللجوء الى المحاكم المختصة .
١٧. المستأجر ملزم بتشييد الكشك على نفقته الخاصة و يعود الى البلدية بعد انتهاء العقد بحالة جيدة و ليس له الحق بالمطالبة بأي تعويض .
١٨. على الراغب بالدخول للمزايدة العلنية مراجعة مقر لجنة البيع و الايجار الاولى قبل موعد المزايدة لتدقيق كافة الوثائق و المستمسكات المطلوبة للدخول للمزايدة العلنية .

ت	نوع الملك والموقع والاستعمال	الرقم القديم	الرقم الجديد	المساحة م٢	مدة الايجار	القيمة التقديرية
١.	حانوت / حي الصناعي / ادوات احتياطية	١/٢٢٨٥أ	٤٣١٧	٢٥ م٢	سنة واحدة	١,٠٠٠,٠٠٠
٢.	حانوت / حي الصناعي / ادوات احتياطية	١/٤٦٨٠أ	٤٣٨١	٥٠ م٢	سنة واحدة	١,١٠٠,٠٠٠
٣.	حانوت / جزء من ١/٧٩٥٢ رقم (٧) حي الصناعي خلف الاعدادية / فيتر	ـــــ	٨٦٧٤	٢٤ م٢	سنة واحدة	٩٠٠,٠٠٠
٤.	حانوت / جزء من ١/٧٩٥٢ رقم (٥) حي الصناعي خلف اعدادية الصناعة ضمن منطقة صناعية / خزن ادوات ويل سيارات كبيرة	ـــــ	٨٦٧٢	٢٤ م٢	سنة واحدة	٩٠٠,٠٠٠
٥.	حانوت / جزء من ١/٧٩٥٢ رقم (٤) حي الصناعي خلف اعدادية الصناعة ضمن منطقة صناعية / خزن ادوات ويل سيارات كبيرة	ـــــ	٨٦٧١	٢٤ م٢	سنة واحدة	٩٠٠,٠٠٠

جمهورية العراق
محافظة النجف الاشرف
لجنة البيع و الايجار الاولى

إعلان

العدد ٣٤٧
التاريخ : ١٤ / ٣ / ٢٠٢٣

تعلن لجنة البيع والإيجار الأولى لمحافظة النجف الاشرف عن اجراء المزايدة العلنية لإيجار العقارات المبينة تفاصيلها ادناه العائدة الى بلدية النجف وفقا لأحكام قانون بيع وإيجار أموال الدولة رقم (٢١) لسنة ٢٠١٣ على من يرغب الاشتراك بالمزايدة مراجعة بلدية النجف أو اللجنة خلال (٣٠) يوم من اليوم التالي لنشر الاعلان في احدى الصحف المحلية للإطلاع على الشروط المطلوبة مستصحبا معه التأمينات القانونية البالغة (٢٠٠%) من القيمة المقدرة بموجب صك مصدق استنادا إلى ما ورد بالقانون وكتاب محافظة النجف مكتب المحافظ المرقم٣٠ في ٢٠١٦/١/٣ وستجري المزايدة في بلدية النجف الساعة التاسعة من صباح اليوم التالي لانتهاء مدة النشر وعندمصادفة يوم المزايدة عطلة رسمية فتؤجل لليوم الذي يليه من ايام العمل الرسمي ويتحمل من ترسو عليه المزايدة كافة المصاريف المترتبة على المزايدة وتكون مدة كسر القرار خلال خمسة ايام من تاريخ أجراء المزايدة.

ر. مهندسين / محمد رزاق مغير الجبوري / رئيس اللجنة

الشروط:

١. على المتقدم تقديم صورة البطاقة الوطنية او هوية الاحوال المدنية وشهادة الجنسية مع مضبطة تايید سكن حديثة او بطاقة سكن و براءة ذمة من البلدية .
٢. يبدأ العقد من تاريخ صدور الاحالة ولا يجوز استخدام المأجور لغير الغرض المؤجر من اجله .
٣. عدم جواز التنازل عن الاحالة وبخلافه يعد المستأجر ناكلاً فتطبق بحقه الاجراءات القانونية .
٤. يتعهد المستأجر بوضع لوحة تعريفية للمأجور ورقم الملك البلدي القديم والجديد وتفاصيل العقد وعائديه الملك وبخلافه يتم فسخ العقد دون اللجوء الى المحاكم .
٥. على المستأجر مراجعة البلدية لتنظيم عقد الايجار وتصديقه خلال (١٥) يوم من تاريخ التسديد وبخلافه يعد ناكلاً .
٦. يلتزم المستأجر بدفع الايجار مع المصارف كاملة خلال (٣٠) يوم من تاريخ الاحالة القطعية مع دفع كامل الايجار في حال كون المدة ثلاث سنوات .
٧. تكون امانات دخول المزايدة للشاغلين (٥٠%) من القيمة التقديرية تنفيذاً لكتاب السيد المحافظ المرقم (٣٠) في ٢٠١٦/١/١٣ .
٨. للبلدية فسخ العقد لغرض المصلحة العامّة او الاحالة الى الاستثمار او اقامة مشروع فسخاً رضائياً ودون الحاجة الى انذار .
٩. للبلدية اضافة أي شرط للمصلحة العامة وحماية المال العام قبل موعد المزايدة وبإعلان لاحق بنفس الصحيفة .
١٠. على المزايد اثبات ممارسة المهنة بوثيقة حكومية او نقابية ويتحمل صحة بياناتها قانونياً وقضائياً وفقاً للعمل المؤجر من اجله استناداً لكتاب مكتب المحافظ (١٢٠٧٨) في ٢٠١٢/١١/٢١ .
١١. على المزايد من غير سكنة المحافظة الحصول على الموافقة الامنية قبل دخول المزايدة وحسب كتاب محافظة النجف الاشرف (٦٧٨٢) في ٢٠١٨/٥/٢٠.
١٢. يتعهد المحال بعهدته المأجور بدفع بدلات الايجار مقدما لكامل فترة الايجار من دون تقسيط المبلغ وبخلافه يتحمل التبعات القانونية .
١٣. على المتقدم الحصول على الموافقة الامنية قبل الدخول بالمزايدة للعقارات داخل المدينة القديمة و ساحات وقوف السيارات داخل المدينة القديمة و على جانبي الحولي و المجمع الحكومي و مكاتب بيع الخضار و الاسماك و المواشي و الفنادق و المرافق السياحية و المقاهي و الكازينوهات حسب كتاب محافظة النجف الاشرف – مكتب السيد المحافظ المرقم ٦٧٨٢ في ٢٠١٨/٥/٢٠ .
١٤. يتعهد المستأجر بتنفيذ الكشف الفني التخميني المعد لهذا الغرض من قبل البلدية في حالة وجود ذلك و ضمن المدة المحددة بموجب الكشف و على حسابه الخاص و بعكسه يتحمل التبعات القانونية و منها فسخ العقد .
١٥. نسب السيد الوزير بتاريخ ٢٠١٨/١٢/٥ بأن يتضمن الاعلان عن ايجار العقارات بنداً او فقرة خاصة تتضمن عدم جواز التنازل عن الاحالة و بخلافة يعد المستأجر ناكلا و تطبق بحقه الاجراءات القانونية المقتضاة .
١٦. يتعهد المستأجر بنصب كاميرات مراقبة خدمتاً لأمن محافظتنا و لكشف الجرائم الارهابية و الجنائية و بعكسه يتحمل كافة التبعات القانونية و يتضمن فسخ العقد دون اللجوء الى المحاكم المختصة .
١٧. المستأجر ملزم بتشييد الكشك على نفقته الخاصة و يعود الى البلدية بعد انتهاء العقد بحالة جيدة و ليس له الحق بالمطالبة بأي تعويض .
١٨. على الراغب بالدخول للمزايدة العلنية مراجعة مقر لجنة البيع و الايجار الاولى قبل موعد المزايدة لتدقيق كافة الوثائق و المستمسكات المطلوبة للدخول للمزايدة العلنية .

ت	نوع الملك والموقع والاستعمال	الرقم القديم	الرقم الجديد	المساحة م٢	مدة الايجار	القيمة التقديرية
١.	حانوت / حي الصناعي / حداد	١/٤٧٦٥/ب	٤٣٤٣	٤٣ م٢	سنة واحدة	١,١٠٠,٠٠٠
٢.	حانوت / جزء من القطعة١/٧٩٥٢خلف الاعدادية / ادوات احتياطية	ـــــ	٨٦٧٨	٢٤ م٢	سنة واحدة	٩٠٠,٠٠٠
٣.	حانوت / جزء من القطعة ١/٧٩٥٢رقم(٣)حي الصناعي خلف الاعدادية الصناعة ضمن منطقة صناعية / ادوات احتياطية	ـــــ	٨٦٧٠	٢٤ م٢	سنة واحدة	٩٠٠,٠٠٠
٤.	حانوت / حي الصناعي جزء من ١/٧٩٥٢/ادوات احتياطية	ـــــ	٨٦٧٧	٢٤ م٢	سنة واحدة	٩٠٠,٠٠٠
٥.	حانوت / حي الصناعي جزء من ١/٧٩٥٢رقم(٢)حي الصناعي خلف الاعدادية / ادوات احتياطية	ـــــ	٨٦٦٩	٢٤ م٢	سنة واحدة	٩٠٠,٠٠٠

جمهورية العراق
محافظة النجف الاشرف
لجنة البيع و الايجار الاولى

إعلان

العدد ٣٤٨
التاريخ : ١٤/ ٣/ ٢٠٢٣

تعلن لجنة البيع والإيجار الأولى لمحافظة النجف الاشرف عن اجراء المزايدة العلنية لإيجار العقارات المبينة تفاصيلها ادناه العائدة الى بلدية النجف وفقا لأحكام قانون بيع وإيجار أموال الدولة رقم (21) لسنة 2013 على من يرغب الاشتراك بالمزايدة مراجعة بلدية النجف أو اللجنة خلال (30) يوم من اليوم التالي لنشر الاعلان في احدى الصحف المحلية للإطلاع على الشروط المطلوبة مستصحبا معه التأمينات القانونية البالغة (200%) من القيمة المقدرة بموجب صك مصدق استنادا إلى ما ورد بالقانون وكتاب محافظة النجف مكتب المحافظ المرقم30 في 2016/1/3 وستجري المزايدة في بلدية النجف الساعة التاسعة من صباح اليوم التالي لانتهاء مدة النشر وعندمصادفة يوم المزايدة عطلة رسمية فتؤجل لليوم الذي يليه من ايام العمل الرسمي ويتحمل من ترسو عليه المزايدة كافة المصاريف المترتبة على المزايدة وتكون مدة كسر القرار خلال خمسة ايام من تاريخ أجراء المزايدة.

ر. مهندسين / محمد رزاق مغير الجبوري / رئيس اللجنة

الشروط:

١. على المتقدم تقديم صورة البطاقة الوطنية او هوية الاحوال المدنية وشهادة الجنسية مع مضبطة تايید سكن حديثة او بطاقة سكن و براءة ذمة من البلدية .
٢. يبدأ العقد من تاريخ صدور الاحالة ولا يجوز استخدام المأجور لغير الغرض المؤجر من اجله .
٣. عدم جواز التنازل عن الاحالة وبخلافه يعد المستأجر ناكلاً فتطبق بحقه الاجراءات القانونية .
٤. يتعهد المستأجر بوضع لوحة تعريفية للمأجور ورقم الملك البلدي القديم والجديد وتفاصيل العقد وعائديه الملك وبخلافه يتم فسخ العقد دون اللجوء الى المحاكم .
٥. على المستأجر مراجعة البلدية لتنظيم عقد الايجار وتصديقه خلال (١٥) يوم من تاريخ التسديد وبخلافه يعد ناكلاً .
٦. يلتزم المستأجر بدفع الايجار مع المصارف كاملة خلال (٣٠) يوم من تاريخ الاحالة القطعية مع دفع كامل الايجار في حال كون المدة ثلاث سنوات .
٧. تكون امانات دخول المزايدة للشاغلين (٥٠%) من القيمة التقديرية تنفيذاً لكتاب السيد المحافظ المرقم (٣٠) في ٢٠١٦/١/١٣ .
٨. للبلدية فسخ العقد لغرض المصلحة العامّة او الاحالة الى الاستثمار او اقامة مشروع فسخاً رضائياً ودون الحاجة الى انذار .
٩. للبلدية اضافة أي شرط للمصلحة العامة وحماية المال العام قبل موعد المزايدة وبإعلان لاحق بنفس الصحيفة .
١٠. على المزايد اثبات ممارسة المهنة بوثيقة حكومية او نقابية ويتحمل صحة بياناتها قانونياً وقضائياً وفقاً للعمل المؤجر من اجله استناداً لكتاب مكتب المحافظ (١٢٠٧٨) في ٢٠١٢/١١/٢١ .
١١. على المزايد من غير سكنة المحافظة الحصول على الموافقة الامنية قبل دخول المزايدة وحسب كتاب محافظة النجف الاشرف (٦٧٨٢) في ٢٠١٨/٥/٢٠.
١٢. يتعهد المحال بعهدته المأجور بدفع بدلات الايجار مقدما لكامل فترة الايجار من دون تقسيط المبلغ وبخلافه يتحمل التبعات القانونية .
١٣. على المتقدم الحصول على الموافقة الامنية قبل الدخول بالمزايدة للعقارات داخل المدينة القديمة و ساحات وقوف السيارات داخل المدينة القديمة و على جانبي الحولي و المجمع الحكومي و مكاتب بيع الخضار و الاسماك و المواشي و الفنادق و المرافق السياحية و المقاهي و الكازينوهات حسب كتاب محافظة النجف الاشرف – مكتب السيد المحافظ المرقم ٦٧٨٢ في ٢٠١٨/٥/٢٠ .
١٤. يتعهد المستأجر بتنفيذ الكشف الفني التخميني المعد لهذا الغرض من قبل البلدية في حالة وجود ذلك و ضمن المدة المحددة بموجب الكشف و على حسابه الخاص و بعكسه يتحمل التبعات القانونية و منها فسخ العقد .
١٥. نسب السيد الوزير بتاريخ ٢٠١٨/١٢/٥ بأن يتضمن الاعلان عن ايجار العقارات بنداً او فقرة خاصة تتضمن عدم جواز التنازل عن الاحالة و بخلافة يعد المستأجر ناكلا و تطبق بحقه الاجراءات القانونية المقتضاة .
١٦. يتعهد المستأجر بنصب كاميرات مراقبة خدمتاً لأمن محافظتنا و لكشف الجرائم الارهابية و الجنائية و بعكسه يتحمل كافة التبعات القانونية و يتضمن فسخ العقد دون اللجوء الى المحاكم المختصة .
١٧. المستأجر ملزم بتشييد الكشك على نفقته الخاصة و يعود الى البلدية بعد انتهاء العقد بحالة جيدة و ليس له الحق بالمطالبة بأي تعويض .
١٨. على الراغب بالدخول للمزايدة العلنية مراجعة مقر لجنة البيع و الايجار الاولى قبل موعد المزايدة لتدقيق كافة الوثائق و المستمسكات المطلوبة للدخول للمزايدة العلنية .

ت	نوع الملك والموقع والاستعمال	الرقم القديم	الرقم الجديد	المساحة م٢	مدة الايجار	القيمة التقديرية
١.	حانوت / حي الصناعي / صباغ	١٦/١/٢٤٤١	٤٤٠٦	٣٦ م٢	سنة واحدة	١,٢٠٠,٠٠٠
٢.	حانوت / جزء من ١/٧٩٥٢ رقم (٨) حي الصناعي خلف الاعدادية / فيتر	ـــــ	٨٦٧٥	٢٤ م٢	سنة واحدة	٩٠٠,٠٠٠
٣.	حانوت / حي الصناعي / ادوات احتياطية	جزء من القطعة -١/٧٧٦٢ -١/٧٥٩٦ ٧٧٦٣	٧٨٩٩	٤٨ م٢	سنة واحدة	١,١٤٥,٠٠٠
٤.	حانوت / حي الصناعي / ادوات احتياطية	جزء من القطعة -١/٧٧٦٢ -١/٧٥٩٦ ٧٧٦٣	٧٩٠٠	٤٨ م٢	سنة واحدة	٧٥٠,٠٠٠
٥.	حانوت / حي الصناعي / فيتر	٧٩/١/٢٤٤١	٤٤٦٩	٣٦ م٢	سنة واحدة	١,٠٠٠,٠٠٠

جمهورية العراق
محافظة النجف الاشرف
لجنة البيع و الايجار الاولى

إعلان

العدد ٣٤٩
التاريخ : ١٤ / ٣ / ٢٠٢٣

تعلن لجنة البيع والإيجار الأولى لمحافظة النجف الاشرف عن اجراء المزايدة العلنية لإيجار العقارات المبينة تفاصيلها ادناه العائدة الى بلدية النجف وفقا لأحكام قانون بيع وإيجار أموال الدولة رقم (21) لسنة 2013 على من يرغب الاشتراك بالمزايدة مراجعة بلدية النجف أو اللجنة خلال (30) يوم من اليوم التالي لنشر الاعلان في احدى الصحف المحلية للإطلاع على الشروط المطلوبة مستصحبا معه التأمينات القانونية البالغة (200%) من القيمة المقدرة بموجب صك مصدق استنادا إلى ما ورد بالقانون وكتاب محافظة النجف مكتب المحافظ المرقم30 في 2016/1/3 وستجري المزايدة في بلدية النجف الساعة التاسعة من صباح اليوم التالي لانتهاء مدة النشر وعندمصادفة يوم المزايدة عطلة رسمية فتؤجل لليوم الذي يليه من ايام العمل الرسمي ويتحمل من ترسو عليه المزايدة كافة المصاريف المترتبة على المزايدة وتكون مدة كسر القرار خلال خمسة ايام من تاريخ أجراء المزايدة.

ر. مهندسين / محمد رزاق مغير الجبوري / رئيس اللجنة

الشروط:

١. على المتقدم تقديم صورة البطاقة الوطنية او هوية الاحوال المدنية وشهادة الجنسية مع مضبطة تايید سكن حديثة او بطاقة سكن و براءة ذمة من البلدية .
٢. يبدأ العقد من تاريخ صدور الاحالة ولا يجوز استخدام المأجور لغير الغرض المؤجر من اجله .
٣. عدم جواز التنازل عن الاحالة وبخلافه يعد المستأجر ناكلاً فتطبق بحقه الاجراءات القانونية .
٤. يتعهد المستأجر بوضع لوحة تعريفية للمأجور ورقم الملك البلدي القديم والجديد وتفاصيل العقد وعائديه الملك وبخلافه يتم فسخ العقد دون اللجوء الى المحاكم .
٥. على المستأجر مراجعة البلدية لتنظيم عقد الايجار وتصديقه خلال (١٥) يوم من تاريخ التسديد وبخلافه يعد ناكلاً .
٦. يلتزم المستأجر بدفع الايجار مع المصارف كاملة خلال (٣٠) يوم من تاريخ الاحالة القطعية مع دفع كامل الايجار في حال كون المدة ثلاث سنوات .
٧. تكون امانات دخول المزايدة للشاغلين (٥٠%) من القيمة التقديرية تنفيذاً لكتاب السيد المحافظ المرقم (٣٠) في ٢٠١٦/١/١٣ .
٨. للبلدية فسخ العقد لغرض المصلحة العامّة او الاحالة الى الاستثمار او اقامة مشروع فسخاً رضائياً ودون الحاجة الى انذار .
٩. للبلدية اضافة أي شرط للمصلحة العامة وحماية المال العام قبل موعد المزايدة وبإعلان لاحق بنفس الصحيفة .
١٠. على المزايد اثبات ممارسة المهنة بوثيقة حكومية او نقابية ويتحمل صحة بياناتها قانونياً وقضائياً وفقاً للعمل المؤجر من اجله استناداً لكتاب مكتب المحافظ (١٢٠٧٨) في ٢٠١٢/١١/٢١ .
١١. على المزايد من غير سكنة المحافظة الحصول على الموافقة الامنية قبل دخول المزايدة وحسب كتاب محافظة النجف الاشرف (٦٧٨٢) في ٢٠١٨/٥/٢٠.
١٢. يتعهد المحال بعهدته المأجور بدفع بدلات الايجار مقدما لكامل فترة الايجار من دون تقسيط المبلغ وبخلافه يتحمل التبعات القانونية .
١٣. على المتقدم الحصول على الموافقة الامنية قبل الدخول بالمزايدة للعقارات داخل المدينة القديمة و ساحات وقوف السيارات داخل المدينة القديمة و على جانبي الحولي و المجمع الحكومي و مكاتب بيع الخضار و الاسماك و المواشي و الفنادق و المرافق السياحية و المقاهي و الكازينوهات حسب كتاب محافظة النجف الاشرف – مكتب السيد المحافظ المرقم ٦٧٨٢ في ٢٠١٨/٥/٢٠ .
١٤. يتعهد المستأجر بتنفيذ الكشف الفني التخميني المعد لهذا الغرض من قبل البلدية في حالة وجود ذلك و ضمن المدة المحددة بموجب الكشف و على حسابه الخاص و بعكسه يتحمل التبعات القانونية و منها فسخ العقد .
١٥. نسب السيد الوزير بتاريخ ٢٠١٨/١٢/٥ بأن يتضمن الاعلان عن ايجار العقارات بنداً او فقرة خاصة تتضمن عدم جواز التنازل عن الاحالة و بخلافة يعد المستأجر ناكلا و تطبق بحقه الاجراءات القانونية المقتضاة .
١٦. يتعهد المستأجر بنصب كاميرات مراقبة خدمتاً لأمن محافظتنا و لكشف الجرائم الارهابية و الجنائية و بعكسه يتحمل كافة التبعات القانونية و يتضمن فسخ العقد دون اللجوء الى المحاكم المختصة .
١٧. المستأجر ملزم بتشييد الكشك على نفقته الخاصة و يعود الى البلدية بعد انتهاء العقد بحالة جيدة و ليس له الحق بالمطالبة بأي تعويض .
١٨. على الراغب بالدخول للمزايدة العلنية مراجعة مقر لجنة البيع و الايجار الاولى قبل موعد المزايدة لتدقيق كافة الوثائق و المستمسكات المطلوبة للدخول للمزايدة العلنية .

ت	نوع الملك والموقع والاستعمال	الرقم القديم	الرقم الجديد	المساحة م٢	مدة الايجار	القيمة التقديرية
١.	محل قرب المصرف الصناعي / ادوات احتياطية	١/٢٤٧٧/أ	٦٣٦٤	٥*٣,٣ م٢	سنة واحدة	٩٠٠,٠٠٠
٢.	حانوت / حي الصناعي / ادوات احتياطية	١/٤٧١٩/ب/٢	٤٣٨٧	١٥ م٢	سنة واحدة	٩٠٠,٠٠٠
٣.	حانوت / حي الصناعي / ادوات	١/٢٤٧٧/و	٦٣٦٩	٣٣ م٢	سنة واحدة	١,٣٣١,٠٠٠
٤.	حانوت / حي الصناعي / ادوات	١٧	٤٥٤٣	٢٤ م٢	سنة واحدة	١,٣٠٠,٠٠٠
٥.	حانوت / حي الصناعي / حداد	١٤	٤٥٤٠	٢٤ م٢	سنة واحدة	١,٣٠٠,٠٠٠

جمهورية العراق
محافظة النجف الاشرف
لجنة البيع و الايجار الاولى

إعلان

العدد ٣٥٠
التاريخ : ١٤ / ٣ / ٢٠٢٣

تعلن لجنة البيع والإيجار الأولى لمحافظة النجف الاشرف عن اجراء المزايدة العلنية لإيجار العقارات المبينة تفاصيلها ادناه العائدة الى بلدية النجف وفقا لأحكام قانون بيع وإيجار أموال الدولة رقم (21) لسنة 2013 على من يرغب الاشتراك بالمزايدة مراجعة بلدية النجف أو اللجنة خلال (30) يوم من اليوم التالي لنشر الاعلان في احدى الصحف المحلية للإطلاع على الشروط المطلوبة مستصحبا معه التأمينات القانونية البالغة (200%) من القيمة المقدرة بموجب صك مصدق استنادا إلى ما ورد بالقانون وكتاب محافظة النجف مكتب المحافظ المرقم30 في 2016/1/3 وستجري المزايدة في بلدية النجف الساعة التاسعة من صباح اليوم التالي لانتهاء مدة النشر وعندمصادفة يوم المزايدة عطلة رسمية فتؤجل لليوم الذي يليه من ايام العمل الرسمي ويتحمل من ترسو عليه المزايدة كافة المصاريف المترتبة على المزايدة وتكون مدة كسر القرار خلال خمسة ايام من تاريخ أجراء المزايدة.

ر. مهندسين / محمد رزاق مغير الجبوري / رئيس اللجنة

الشروط:

١. على المتقدم تقديم صورة البطاقة الوطنية او هوية الاحوال المدنية وشهادة الجنسية مع مضبطة تايید سكن حديثة او بطاقة سكن و براءة ذمة من البلدية .
٢. يبدأ العقد من تاريخ صدور الاحالة ولا يجوز استخدام المأجور لغير الغرض المؤجر من اجله .
٣. عدم جواز التنازل عن الاحالة وبخلافه يعد المستأجر ناكلاً فتطبق بحقه الاجراءات القانونية .
٤. يتعهد المستأجر بوضع لوحة تعريفية للمأجور ورقم الملك البلدي القديم والجديد وتفاصيل العقد وعائديه الملك وبخلافه يتم فسخ العقد دون اللجوء الى المحاكم .
٥. على المستأجر مراجعة البلدية لتنظيم عقد الايجار وتصديقه خلال (١٥) يوم من تاريخ التسديد وبخلافه يعد ناكلاً .
٦. يلتزم المستأجر بدفع الايجار مع المصارف كاملة خلال (٣٠) يوم من تاريخ الاحالة القطعية مع دفع كامل الايجار في حال كون المدة ثلاث سنوات .
٧. تكون امانات دخول المزايدة للشاغلين (٥٠%) من القيمة التقديرية تنفيذاً لكتاب السيد المحافظ المرقم (٣٠) في ٢٠١٦/١/١٣ .
٨. للبلدية فسخ العقد لغرض المصلحة العامّة او الاحالة الى الاستثمار او اقامة مشروع فسخاً رضائياً ودون الحاجة الى انذار .
٩. للبلدية اضافة أي شرط للمصلحة العامة وحماية المال العام قبل موعد المزايدة وبإعلان لاحق بنفس الصحيفة .
١٠. على المزايد اثبات ممارسة المهنة بوثيقة حكومية او نقابية ويتحمل صحة بياناتها قانونياً وقضائياً وفقاً للعمل المؤجر من اجله استناداً لكتاب مكتب المحافظ (١٢٠٧٨) في ٢٠١٢/١١/٢١ .
١١. على المزايد من غير سكنة المحافظة الحصول على الموافقة الامنية قبل دخول المزايدة وحسب كتاب محافظة النجف الاشرف (٦٧٨٢) في ٢٠١٨/٥/٢٠.
١٢. يتعهد المحال بعهدته المأجور بدفع بدلات الايجار مقدما لكامل فترة الايجار من دون تقسيط المبلغ وبخلافه يتحمل التبعات القانونية .
١٣. على المتقدم الحصول على الموافقة الامنية قبل الدخول بالمزايدة للعقارات داخل المدينة القديمة و ساحات وقوف السيارات داخل المدينة القديمة و على جانبي الحولي و المجمع الحكومي و مكاتب بيع الخضار و الاسماك و المواشي و الفنادق و المرافق السياحية و المقاهي و الكازينوهات حسب كتاب محافظة النجف الاشرف – مكتب السيد المحافظ المرقم ٦٧٨٢ في ٢٠١٨/٥/٢٠ .
١٤. يتعهد المستأجر بتنفيذ الكشف الفني التخميني المعد لهذا الغرض من قبل البلدية في حالة وجود ذلك و ضمن المدة المحددة بموجب الكشف و على حسابه الخاص و بعكسه يتحمل التبعات القانونية و منها فسخ العقد .
١٥. نسب السيد الوزير بتاريخ ٢٠١٨/١٢/٥ بأن يتضمن الاعلان عن ايجار العقارات بنداً او فقرة خاصة تتضمن عدم جواز التنازل عن الاحالة و بخلافة يعد المستأجر ناكلا و تطبق بحقه الاجراءات القانونية المقتضاة .
١٦. يتعهد المستأجر بنصب كاميرات مراقبة خدمتاً لأمن محافظتنا و لكشف الجرائم الارهابية و الجنائية و بعكسه يتحمل كافة التبعات القانونية و يتضمن فسخ العقد دون اللجوء الى المحاكم المختصة .
١٧. المستأجر ملزم بتشييد الكشك على نفقته الخاصة و يعود الى البلدية بعد انتهاء العقد بحالة جيدة و ليس له الحق بالمطالبة بأي تعويض .
١٨. على الراغب بالدخول للمزايدة العلنية مراجعة مقر لجنة البيع و الايجار الاولى قبل موعد المزايدة لتدقيق كافة الوثائق و المستمسكات المطلوبة للدخول للمزايدة العلنية .

ت	نوع الملك والموقع والاستعمال	الرقم القديم	الرقم الجديد	المساحة م٢	مدة الايجار	القيمة التقديرية
١.	حانوت / حي الصناعي خلف الاعدادية / حداد	١٦	٤٥٤٢	٢٤ م٢	سنة واحدة	١,٣٠٠,٠٠٠
٢.	حانوت /حي الصناعي/ حداد	١	٤٥٢٧	٢٤ م٢	سنة واحدة	١,٣٠٠,٠٠٠
٣.	حانوت /حي الصناعي/كهربائي	٥١	٤٢٠١	٥٠ م٢	سنة واحدة	١,٠٠٠,٠٠٠
٤.	حانوت / حي الصناعي / حداد	٢٥	٤٦٠٣	٢٤ م٢	سنة واحدة	٩٥٠,٠٠٠
٥.	حانوت / حي الصناعي / حداد	٢٦	٤٦٠٤	٢٤ م٢	سنة واحدة	٩٥٠,٠٠٠

جمهورية العراق
محافظة النجف الاشرف
لجنة البيع و الايجار الاولى

إعلان

العدد ٣٥١
التاريخ : ١٤ / ٣ / ٢٠٢٣

تعلن لجنة البيع والإيجار الأولى لمحافظة النجف الاشرف عن اجراء المزايدة العلنية لإيجار العقارات المبينة تفاصيلها ادناه العائدة الى بلدية النجف وفقا لأحكام قانون بيع وإيجار أموال الدولة رقم (21) لسنة 2013 على من يرغب الاشتراك بالمزايدة مراجعة بلدية النجف أو اللجنة خلال (30) يوم من اليوم التالي لنشر الاعلان في احدى الصحف المحلية للإطلاع على الشروط المطلوبة مستصحبا معه التأمينات القانونية البالغة (200%) من القيمة المقدرة بموجب صك مصدق استنادا إلى ما ورد بالقانون وكتاب محافظة النجف مكتب المحافظ المرقم30 في 2016/1/3 وستجري المزايدة في بلدية النجف الساعة التاسعة من صباح اليوم التالي لانتهاء مدة النشر وعندمصادفة يوم المزايدة عطلة رسمية فتؤجل لليوم الذي يليه من ايام العمل الرسمي ويتحمل من ترسو عليه المزايدة كافة المصاريف المترتبة على المزايدة وتكون مدة كسر القرار خلال خمسة ايام من تاريخ أجراء المزايدة.

ر. مهندسين / محمد رزاق مغير الجبوري / رئيس اللجنة

الشروط:

١. على المتقدم تقديم صورة البطاقة الوطنية او هوية الاحوال المدنية وشهادة الجنسية مع مضبطة تايید سكن حديثة او بطاقة سكن و براءة ذمة من البلدية .
٢. يبدأ العقد من تاريخ صدور الاحالة ولا يجوز استخدام المأجور لغير الغرض المؤجر من اجله .
٣. عدم جواز التنازل عن الاحالة وبخلافه يعد المستأجر ناكلاً فتطبق بحقه الاجراءات القانونية .
٤. يتعهد المستأجر بوضع لوحة تعريفية للمأجور ورقم الملك البلدي القديم والجديد وتفاصيل العقد وعائديه الملك وبخلافه يتم فسخ العقد دون اللجوء الى المحاكم .
٥. على المستأجر مراجعة البلدية لتنظيم عقد الايجار وتصديقه خلال (١٥) يوم من تاريخ التسديد وبخلافه يعد ناكلاً .
٦. يلتزم المستأجر بدفع الايجار مع المصارف كاملة خلال (٣٠) يوم من تاريخ الاحالة القطعية مع دفع كامل الايجار في حال كون المدة ثلاث سنوات .
٧. تكون امانات دخول المزايدة للشاغلين (٥٠%) من القيمة التقديرية تنفيذاً لكتاب السيد المحافظ المرقم (٣٠) في ٢٠١٦/١/١٣ .
٨. للبلدية فسخ العقد لغرض المصلحة العامّة او الاحالة الى الاستثمار او اقامة مشروع فسخاً رضائياً ودون الحاجة الى انذار .
٩. للبلدية اضافة أي شرط للمصلحة العامة وحماية المال العام قبل موعد المزايدة وبإعلان لاحق بنفس الصحيفة .
١٠. على المزايد اثبات ممارسة المهنة بوثيقة حكومية او نقابية ويتحمل صحة بياناتها قانونياً وقضائياً وفقاً للعمل المؤجر من اجله استناداً لكتاب مكتب المحافظ (١٢٠٧٨) في ٢٠١٢/١١/٢١ .
١١. على المزايد من غير سكنة المحافظة الحصول على الموافقة الامنية قبل دخول المزايدة وحسب كتاب محافظة النجف الاشرف (٦٧٨٢) في ٢٠١٨/٥/٢٠.
١٢. يتعهد المحال بعهدته المأجور بدفع بدلات الايجار مقدما لكامل فترة الايجار من دون تقسيط المبلغ وبخلافه يتحمل التبعات القانونية .
١٣. على المتقدم الحصول على الموافقة الامنية قبل الدخول بالمزايدة للعقارات داخل المدينة القديمة و ساحات وقوف السيارات داخل المدينة القديمة و على جانبي الحولي و المجمع الحكومي و مكاتب بيع الخضار و الاسماك و المواشي و الفنادق و المرافق السياحية و المقاهي و الكازينوهات حسب كتاب محافظة النجف الاشرف – مكتب السيد المحافظ المرقم ٦٧٨٢ في ٢٠١٨/٥/٢٠ .
١٤. يتعهد المستأجر بتنفيذ الكشف الفني التخميني المعد لهذا الغرض من قبل البلدية في حالة وجود ذلك و ضمن المدة المحددة بموجب الكشف و على حسابه الخاص و بعكسه يتحمل التبعات القانونية و منها فسخ العقد .
١٥. نسب السيد الوزير بتاريخ ٢٠١٨/١٢/٥ بأن يتضمن الاعلان عن ايجار العقارات بنداً او فقرة خاصة تتضمن عدم جواز التنازل عن الاحالة و بخلافة يعد المستأجر ناكلا و تطبق بحقه الاجراءات القانونية المقتضاة .
١٦. يتعهد المستأجر بنصب كاميرات مراقبة خدمتاً لأمن محافظتنا و لكشف الجرائم الارهابية و الجنائية و بعكسه يتحمل كافة التبعات القانونية و يتضمن فسخ العقد دون اللجوء الى المحاكم المختصة .
١٧. المستأجر ملزم بتشييد الكشك على نفقته الخاصة و يعود الى البلدية بعد انتهاء العقد بحالة جيدة و ليس له الحق بالمطالبة بأي تعويض .
١٨. على الراغب بالدخول للمزايدة العلنية مراجعة مقر لجنة البيع و الايجار الاولى قبل موعد المزايدة لتدقيق كافة الوثائق و المستمسكات المطلوبة للدخول للمزايدة العلنية .

ت	نوع الملك والموقع والاستعمال	الرقم القديم	الرقم الجديد	المساحة م٢	مدة الايجار	القيمة التقديرية
١.	حانوت / حي الصناعي/ فيتر	٢٧	٤٦٠٥	٢٤ م٢	سنة واحدة	٩٠٠,٠٠٠
٢.	حانوت /حي الصناعي/ فيتر	٢٨	٤٦٠٦	٢٤ م٢	سنة واحدة	٩٠٠,٠٠٠
٣.	حانوت /حي الصناعي/ادوات	١/٤٧٥٥	٤٢٩٩	٨٠ م٢	سنة واحدة	١,٤٢٥,٠٠٠
٤.	حانوت / حي الصناعي مقابل المخازن /ادوات احتياطية	جزء من ١/٧٧٦٢و٧٥٩٦ /١و١/٧٧٦٣	٧٨٨٥	٤٨ م٢	سنة واحدة	٧٥٠,٠٠٠
٥.	حانوت / حي الصناعي / ادوات	٤٠	٤٦١٨	٢٤ م٢	سنة واحدة	١,٣٠٠,٠٠٠

جمهورية العراق
محافظة النجف الاشرف
لجنة البيع و الايجار الاولى

إعلان

العدد ٣٥٢
التاريخ : ١٤ /٣ / ٢٠٢٣

تعلن لجنة البيع والإيجار الأولى لمحافظة النجف الاشرف عن اجراء المزايدة العلنية لإيجار العقارات المبينة تفاصيلها ادناه العائدة الى بلدية النجف وفقا لأحكام قانون بيع وإيجار أموال الدولة رقم (21) لسنة 2013 على من يرغب الاشتراك بالمزايدة مراجعة بلدية النجف أو اللجنة خلال (30) يوم من اليوم التالي لنشر الاعلان في احدى الصحف المحلية للإطلاع على الشروط المطلوبة مستصحبا معه التأمينات القانونية البالغة (200%) من القيمة المقدرة بموجب صك مصدق استنادا إلى ما ورد بالقانون وكتاب محافظة النجف مكتب المحافظ المرقم30 في 2016/1/3 وستجري المزايدة في بلدية النجف الساعة التاسعة من صباح اليوم التالي لانتهاء مدة النشر وعندمصادفة يوم المزايدة عطلة رسمية فتؤجل لليوم الذي يليه من ايام العمل الرسمي ويتحمل من ترسو عليه المزايدة كافة المصاريف المترتبة على المزايدة وتكون مدة كسر القرار خلال خمسة ايام من تاريخ أجراء المزايدة.

ر. مهندسين / محمد رزاق مغير الجبوري / رئيس اللجنة

الشروط:

١. على المتقدم تقديم صورة البطاقة الوطنية او هوية الاحوال المدنية وشهادة الجنسية مع مضبطة تايید سكن حديثة او بطاقة سكن و براءة ذمة من البلدية .
٢. يبدأ العقد من تاريخ صدور الاحالة ولا يجوز استخدام المأجور لغير الغرض المؤجر من اجله .
٣. عدم جواز التنازل عن الاحالة وبخلافه يعد المستأجر ناكلاً فتطبق بحقه الاجراءات القانونية .
٤. يتعهد المستأجر بوضع لوحة تعريفية للمأجور ورقم الملك البلدي القديم والجديد وتفاصيل العقد وعائديه الملك وبخلافه يتم فسخ العقد دون اللجوء الى المحاكم .
٥. على المستأجر مراجعة البلدية لتنظيم عقد الايجار وتصديقه خلال (١٥) يوم من تاريخ التسديد وبخلافه يعد ناكلاً .
٦. يلتزم المستأجر بدفع الايجار مع المصارف كاملة خلال (٣٠) يوم من تاريخ الاحالة القطعية مع دفع كامل الايجار في حال كون المدة ثلاث سنوات .
٧. تكون امانات دخول المزايدة للشاغلين (٥٠%) من القيمة التقديرية تنفيذاً لكتاب السيد المحافظ المرقم (٣٠) في ٢٠١٦/١/١٣ .
٨. للبلدية فسخ العقد لغرض المصلحة العامّة او الاحالة الى الاستثمار او اقامة مشروع فسخاً رضائياً ودون الحاجة الى انذار .
٩. للبلدية اضافة أي شرط للمصلحة العامة وحماية المال العام قبل موعد المزايدة وبإعلان لاحق بنفس الصحيفة .
١٠. على المزايد اثبات ممارسة المهنة بوثيقة حكومية او نقابية ويتحمل صحة بياناتها قانونياً وقضائياً وفقاً للعمل المؤجر من اجله استناداً لكتاب مكتب المحافظ (١٢٠٧٨) في ٢٠١٢/١١/٢١ .
١١. على المزايد من غير سكنة المحافظة الحصول على الموافقة الامنية قبل دخول المزايدة وحسب كتاب محافظة النجف الاشرف (٦٧٨٢) في ٢٠١٨/٥/٢٠.
١٢. يتعهد المحال بعهدته المأجور بدفع بدلات الايجار مقدما لكامل فترة الايجار من دون تقسيط المبلغ وبخلافه يتحمل التبعات القانونية .
١٣. على المتقدم الحصول على الموافقة الامنية قبل الدخول بالمزايدة للعقارات داخل المدينة القديمة و ساحات وقوف السيارات داخل المدينة القديمة و على جانبي الحولي و المجمع الحكومي و مكاتب بيع الخضار و الاسماك و المواشي و الفنادق و المرافق السياحية و المقاهي و الكازينوهات حسب كتاب محافظة النجف الاشرف – مكتب السيد المحافظ المرقم ٦٧٨٢ في ٢٠١٨/٥/٢٠ .
١٤. يتعهد المستأجر بتنفيذ الكشف الفني التخميني المعد لهذا الغرض من قبل البلدية في حالة وجود ذلك و ضمن المدة المحددة بموجب الكشف و على حسابه الخاص و بعكسه يتحمل التبعات القانونية و منها فسخ العقد .
١٥. نسب السيد الوزير بتاريخ ٢٠١٨/١٢/٥ بأن يتضمن الاعلان عن ايجار العقارات بنداً او فقرة خاصة تتضمن عدم جواز التنازل عن الاحالة و بخلافة يعد المستأجر ناكلا و تطبق بحقه الاجراءات القانونية المقتضاة .
١٦. يتعهد المستأجر بنصب كاميرات مراقبة خدمتاً لأمن محافظتنا و لكشف الجرائم الارهابية و الجنائية و بعكسه يتحمل كافة التبعات القانونية و يتضمن فسخ العقد دون اللجوء الى المحاكم المختصة .
١٧. المستأجر ملزم بتشييد الكشك على نفقته الخاصة و يعود الى البلدية بعد انتهاء العقد بحالة جيدة و ليس له الحق بالمطالبة بأي تعويض .
١٨. على الراغب بالدخول للمزايدة العلنية مراجعة مقر لجنة البيع و الايجار الاولى قبل موعد المزايدة لتدقيق كافة الوثائق و المستمسكات المطلوبة للدخول للمزايدة العلنية .

ت	نوع الملك والموقع والاستعمال	الرقم القديم	الرقم الجديد	المساحة م٢	مدة الايجار	القيمة التقديرية
١.	حانوت / حي الصناعي مقابل المزرعة/ فيتر	٣٦	٤٦١٤	٢٤ م٢	سنة واحدة	٩٥٠,٠٠٠
٢.	حانوت /حي الصناعي/ ادوات	١٦	٤١٦٦	٢٤ م٢	سنة واحدة	١,٠٠٠,٠٠٠
٣.	حانوت /حي الصناعي/ادوات احتياطية	٥٤	٤٢٠٤	٨٠ م٢	سنة واحدة	١,٤٠٠,٠٠٠
٤.	حانوت / حي الصناعي /ادوات	٥٧	٤٢٠٧	٤٥ م٢	سنة واحدة	١,٦٩٠,٠٠٠
٥.	حانوت / حي الصناعي خلف الاعدادية/ادوات احتياطية	١٠	٤٥٣٦	٢٤ م٢	سنة واحدة	١,٣٠٠,٠٠٠

جمهورية العراق
محافظة النجف الاشرف
لجنة البيع و الايجار الاولى

إعلان

العدد ٣٥٣
التاريخ : ١٤ / ٣ / ٢٠٢٣

تعلن لجنة البيع والإيجار الأولى لمحافظة النجف الاشرف عن اجراء المزايدة العلنية لإيجار العقارات المبينة تفاصيلها ادناه العائدة الى بلدية النجف وفقا لأحكام قانون بيع وإيجار أموال الدولة رقم (21) لسنة 2013 على من يرغب الاشتراك بالمزايدة مراجعة بلدية النجف أو اللجنة خلال (30) يوم من اليوم التالي لنشر الاعلان في احدى الصحف المحلية للإطلاع على الشروط المطلوبة مستصحبا معه التأمينات القانونية البالغة (200%) من القيمة المقدرة بموجب صك مصدق استنادا إلى ما ورد بالقانون وكتاب محافظة النجف مكتب المحافظ المرقم30 في 2016/1/3 وستجري المزايدة في بلدية النجف الساعة التاسعة من صباح اليوم التالي لانتهاء مدة النشر وعندمصادفة يوم المزايدة عطلة رسمية فتؤجل لليوم الذي يليه من ايام العمل الرسمي ويتحمل من ترسو عليه المزايدة كافة المصاريف المترتبة على المزايدة وتكون مدة كسر القرار خلال خمسة ايام من تاريخ أجراء المزايدة.

ر. مهندسين / محمد رزاق مغير الجبوري / رئيس اللجنة

الشروط:

١. على المتقدم تقديم صورة البطاقة الوطنية او هوية الاحوال المدنية وشهادة الجنسية مع مضبطة تايید سكن حديثة او بطاقة سكن و براءة ذمة من البلدية .
٢. يبدأ العقد من تاريخ صدور الاحالة ولا يجوز استخدام المأجور لغير الغرض المؤجر من اجله .
٣. عدم جواز التنازل عن الاحالة وبخلافه يعد المستأجر ناكلاً فتطبق بحقه الاجراءات القانونية .
٤. يتعهد المستأجر بوضع لوحة تعريفية للمأجور ورقم الملك البلدي القديم والجديد وتفاصيل العقد وعائديه الملك وبخلافه يتم فسخ العقد دون اللجوء الى المحاكم .
٥. على المستأجر مراجعة البلدية لتنظيم عقد الايجار وتصديقه خلال (١٥) يوم من تاريخ التسديد وبخلافه يعد ناكلاً .
٦. يلتزم المستأجر بدفع الايجار مع المصارف كاملة خلال (٣٠) يوم من تاريخ الاحالة القطعية مع دفع كامل الايجار في حال كون المدة ثلاث سنوات .
٧. تكون امانات دخول المزايدة للشاغلين (٥٠%) من القيمة التقديرية تنفيذاً لكتاب السيد المحافظ المرقم (٣٠) في ٢٠١٦/١/١٣ .
٨. للبلدية فسخ العقد لغرض المصلحة العامّة او الاحالة الى الاستثمار او اقامة مشروع فسخاً رضائياً ودون الحاجة الى انذار .
٩. للبلدية اضافة أي شرط للمصلحة العامة وحماية المال العام قبل موعد المزايدة وبإعلان لاحق بنفس الصحيفة .
١٠. على المزايد اثبات ممارسة المهنة بوثيقة حكومية او نقابية ويتحمل صحة بياناتها قانونياً وقضائياً وفقاً للعمل المؤجر من اجله استناداً لكتاب مكتب المحافظ (١٢٠٧٨) في ٢٠١٢/١١/٢١ .
١١. على المزايد من غير سكنة المحافظة الحصول على الموافقة الامنية قبل دخول المزايدة وحسب كتاب محافظة النجف الاشرف (٦٧٨٢) في ٢٠١٨/٥/٢٠.
١٢. يتعهد المحال بعهدته المأجور بدفع بدلات الايجار مقدما لكامل فترة الايجار من دون تقسيط المبلغ وبخلافه يتحمل التبعات القانونية .
١٣. على المتقدم الحصول على الموافقة الامنية قبل الدخول بالمزايدة للعقارات داخل المدينة القديمة و ساحات وقوف السيارات داخل المدينة القديمة و على جانبي الحولي و المجمع الحكومي و مكاتب بيع الخضار و الاسماك و المواشي و الفنادق و المرافق السياحية و المقاهي و الكازينوهات حسب كتاب محافظة النجف الاشرف – مكتب السيد المحافظ المرقم ٦٧٨٢ في ٢٠١٨/٥/٢٠ .
١٤. يتعهد المستأجر بتنفيذ الكشف الفني التخميني المعد لهذا الغرض من قبل البلدية في حالة وجود ذلك و ضمن المدة المحددة بموجب الكشف و على حسابه الخاص و بعكسه يتحمل التبعات القانونية و منها فسخ العقد .
١٥. نسب السيد الوزير بتاريخ ٢٠١٨/١٢/٥ بأن يتضمن الاعلان عن ايجار العقارات بنداً او فقرة خاصة تتضمن عدم جواز التنازل عن الاحالة و بخلافة يعد المستأجر ناكلا و تطبق بحقه الاجراءات القانونية المقتضاة .
١٦. يتعهد المستأجر بنصب كاميرات مراقبة خدمتاً لأمن محافظتنا و لكشف الجرائم الارهابية و الجنائية و بعكسه يتحمل كافة التبعات القانونية و يتضمن فسخ العقد دون اللجوء الى المحاكم المختصة .
١٧. المستأجر ملزم بتشييد الكشك على نفقته الخاصة و يعود الى البلدية بعد انتهاء العقد بحالة جيدة و ليس له الحق بالمطالبة بأي تعويض .
١٨. على الراغب بالدخول للمزايدة العلنية مراجعة مقر لجنة البيع و الايجار الاولى قبل موعد المزايدة لتدقيق كافة الوثائق و المستمسكات المطلوبة للدخول للمزايدة العلنية .

ت	نوع الملك والموقع والاستعمال	الرقم القديم	الرقم الجديد	المساحة م٢	مدة الايجار	القيمة التقديرية
١.	حانوت / جمعية الغري / قرطاسية	ـــــ	٥٥٧١	٣٠ م٢	سنة واحدة	٢,٤٠٠,٠٠٠
٢.	حانوت / جمعية الغري / استنساخ	١١	٥٥٦٤	١٨ م٢	سنة واحدة	٢,٤٠٠,٠٠٠
٣.	حانوت / جمعية الغري / قرطاسية	١٩	٥٥٧٢	٣٢ م٢	سنة واحدة	٢,٤٠٠,٠٠٠
٤.	حانوت / جمعية الغري / استنساخ	١٠	٥٥٦٣	٢٨ م٢	سنة واحدة	٢,٤٠٠,٠٠٠
٥.	حانوت / جمعية الغري ٤ / استنساخ	٩	٥٥٦٢	٢٨ م٢	سنة واحدة	٢,٤٠٠,٠٠٠

نور اللبنانية تعشق أدوار الشرّ... هذا ما قالته عن جمالها

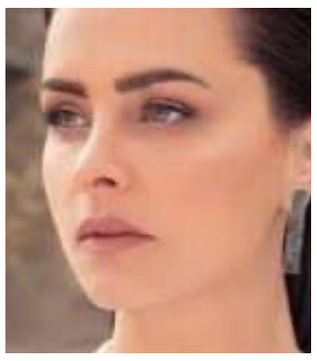

كشفت الفنانة نور عن عشقها لأدوار الشر التي تقدّمها في أعمالها الفنية، مؤكدةً أنها تبرز موهبتها لأنها ممثلة وليست مجرد وجه جميل.

وقالت نور خلال تصريحات صحافية: «بشوف أدوار الشر بتبرز موهبتي، لأني بعتبرها تحدي وبتبعدني عن الصورة التقليدية اللي بيحاول الناس يحطوني فيها». وأضافت: «في النهاية أنا ممثلة ومش مجرد وجه جميل فضروري أظهر ده من خلال أدوار غير مألوفة، وبتحفزني إني أجتهد أكتر كممثلة». وعن الشخصية الشعبية التي قدّمتها في مسلسل «البرنس»، قالت نور: «لم آخذ ورشة تمثيل لدوري في مسلسل (البرنس)، أنا عايشة في مصر بقالي فترة طويلة واتعاملت مع كل الشخصيات فكان أداء شخصية فتاة شعبية سهل بالنسبالي». واستكملت حديثها: «المخرج محمد سامي شاطر وكان بيوجه كل ممثل، واللي اشتغلت عليه فعلاً كانت اللكنة نفسها وده احتاج تدريب مع شخص متمرس». وعن البطولة المطلقة قالت نور: «حاليًا البطولة المطلقة مش تركيزي الأساسي أنا بدوّر على أدوار تضيف لرصيدي الفني وتترك بصمة مع الجمهور». وأضافت: «نجوم كتير سعوا للبطولة المطلقة وعملوا أفلام، لكنها محققتش النجاح المطلوب وبعضها لا يتذكرها الجمهور، ويكن في المستقبل أقدم بطولة مطلقة، لكن المعيار هيكون هل الفيلم مكتوب بطريقة فنية حلوة والدور مناسب ليا ولا لأ؟».

يُذكر أن مسلسل «موضوع عائلي ٢» هو آخر أعمال نور، وقد حقق نجاحاً كبيراً، وضم عدداً من النجوم، أبرزهم: ماجد الكدواني، رنا رئيس، طه دسوقي، ومحمد رضوان، وهو من إخراج أحمد الجندي، وتدور أحداثه في إطار كوميدي اجتماعي حول «إبراهيم» الذي يقابل ابنته بعد مرور سنتين، ويحاول تقبّل فكرة رغبتها بالزواج، لكنّه يكتشف أنه قد لا يحيا ليحضر حفل زفافها، وتتطور الأحداث...

ياسمين صبري بعد تكرار تعاونها مع محمد إمام: «كابلز لذيذ» والجمهور مبسوط

ردت الفنانة ياسمين صبري، على التعليقات المثارة حول تكرار تعاونها مع النجم محمد إمام في السينما، مؤكدة أنها سعيدة بالتعاقد على بطولة فيلمه الجديد «أبو نسب»، من إخراج شقيقه رامي إمام، وبمشاركة النجم ماجد الكدواني، وقالت المهم ليس التكرار ولكن سعادة الجمهور بهذا التعاون الثنائي.

وأضافت «صبري»، خلال تصريح لمقدمة برنامج «حديث القاهرة»، الإعلامية كريمة عوض، عبر شاشة «القاهرة والناس»، أنها تحب وتتحمس للمشاركة في أعمال فنية مع الفنان ماجد الكدواني، متابعة: «الجمهور مبسوط من الكابلز.. أنا ومحمد إمام.. ده أهم حاجة».

وأوضحت أن رد فعل الجمهور على تكرار مشاركتها مع الفنان محمد إمام كان جيداً، معقبة: «عرفوا إن الكابلز ده لذيذ.. متوقعة» أننا هنعمل حاجة أحسن من اللي فاتت».

ياسمين صبري: أشعر بالسلام النفسي مع أمير كرارة

وعن مشاركتها في فيلم «بعبع» مع الفنان أمير كرارة، أشارت إلى أن هذا الفيلم «به بعض من السلام النفسي في بيئة العمل والجميع يحترمون بعضهم، وسيتم إذاعته في عيد الأضحى».

وكشفت ياسمين صبري، مؤخراً عن عودة ثلاثية إلى شاشة السينما المصرية بعد غياب استمر خمس سنوات، مؤكدة تعاقدها على بطولة فيلم أمام النجم محمد إمام، وبدء تصوير فيلم آخر أمام النجم أمير كرارة، وتكتمت تفاصيل الفيلم الثالث، واكتفت بتأكيد أنها ستقدم فيه مشاهد «أكشن حقيقية» في تجربة هي الأولى لممثلة مصرية حسب وصفها.

وقالت ياسمين صبري، خلال لقائها في برنامج

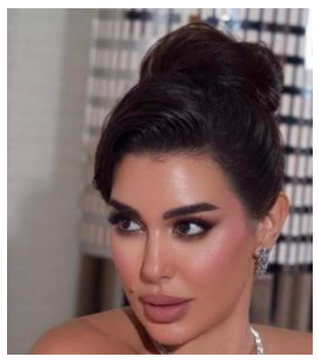

ET بالعربي في دبي: «أنا بشارك في فيلم أبو نسب أمام محمد إمام، وأول ما أنزل من هنا هروح على التصوير على طول، وإن شاء الله يعجب الناس». ياسمين صبري: فيلم أبو نسب للعائلة كلها وأضافت ياسمين صبري كاشفة بعض تفاصيل فيلم أبو نسب: «الفيلم كوميدي وفي نفس الوقت هيكون فيه رسالة، هو دمه خفيف وفيلم للعيلة كلها يعني اللي عنده ٧ سنين هيتبسط واللي عنده ٧٧ سنة هيتبسط». كما كشفت الفنانة ياسمين صبري، عن مشروع سينمائي آخر أكشن سيتم طرحه خلال موسم الصيف، قائلة: «عندي فيلم هينزل في العيد الكبير من بطولة النجم أمير كرارة، وبعدين عندي فيلم أكشن للصيف، ويكن ده أول مرة لـ بطلة مصرية تعمل أكشن حقيقي فيه فرهدة وتدريب، والتدريب على الأكشن غير تدريب الصحة».

دينا حايك تُعلن الشفاء من سرطان الثدي بعد ٢٠ جلسة إشعاع و١٦ كيماوي

أعلنت الفنانة اللبنانية دينا حايك تعافيها نهائياً من سرطان الثدي، بعد رحلة من العلاج دامت عاماً كاملاً ما بين جلسات الإشعاع والكيماوي.

وكشفت دينا حايك تفاصيل رحلة الشفاء من السرطان ومدى تأثير الحزن عليها، وقالت في تصريحات تلفزيونية: «أنا بعلن شفائي من سرطان الثدي بعد سنة كاملة و ٢٠ جلسة علاج بالإشعاع و١٦ جلسة كيماوي واتعلمت خلال الفترة دي أن الصحة أهم شيء في الحياة لأن من غيرها الحياة بتقف تماماً وكلنا بنقول الصحة أهم شيء ولكن هل مجرد كلام ولا حاسين به فعلًا»؟

دينا حايك: رحلة الشفاء علمتني الصبر

وأضافت دينا حايك: تعلمت الصبر خلال رحلتي مع السرطان وكنت بكون تعبانة من المرض ولكني بحاول أبقى إيجابية وأوقات بكيت وزعلت أكيد، ولكني اكتشفت أن الزعل بيزود المرض والسرطان ودي حقيقة، وكنت بحاول اتجنبه دايماً.

دينا حايك اكتشفت المرض بالصدفة

يُذكر أن الفنانة اللبنانية دينا حايك، أكدت العام الماضي إصابتها بسرطان الثدي في مرحلته الثالثة، وقالت بعد عدة شهور من الاختفاء عن الأنظار، إنها تتلقى العلاج الكيماوي أسبوعياً بأحد المستشفيات منذ ٦ أشهر، وأشارت إلى أنها تكتمت خبر المرض طوال الفترة الماضية، ولكنها قررت إعلانه قبل ساعات من ظهورها ضمن برنامج للتوعية من سرطان الثدي.

وأشارت دينا حايك في حوار عبر تويتر مع الإعلامية نضال أحمدية إلى أنها اكتشفت المرض بشكل مفاجئ، حيث ترددت على طبيبتها الخاصة لإجراء الفحوصات الدورية الثانوية، لتكتشف بمحض الصدفة إصابتها بـ سرطان الثدي، مؤكدة أنها لو لم تكتشف السرطان في هذا الوقت لكان انتشر في جسدها.

إحدى الضحايا... تفاصيل برنامج مقالب رامز جلال في رمضان ٢٠٢٣

من البرامج التي ينتظرها الجمهور بحماس كبير في شهر #رمضان من كل عام مقالب الفنان #رامز جلال، الذي اختار «رامز نيفر إند» اسماً له هذا العام.

وعلمت «النهار» أن جلال اختار هذا الاسم، ليكون مميزاً عن السنوات السابقة. ويتضمن البرنامج فقرتين، كما أنه لن يعتمد المقلب نفسه طيلة الحلقات، ولكنه سيقدم مقالب مختلفة عن بعضها بعضاً.

ومن بين ضحايا البرنامج هذا العام الإعلامية #ياسمين عز والفنان مصطفى كامل والفنانة نسرين أمين، وغيرهم من الشخصيات العامة التي ستكون مفاجأة للجمهور.

وكان رامز جلال، قد نشر البوستر الرسمي لبرنامجه، عبر حسابه الشخصي بموقع التواصل الاجتماعي «فايسبوك»، وشوّق جمهوره للفكرة، لكنه لم يكشف عن طبيعتها كعادته.

وكتب رامز، في تعليقه على الصورة: «بسم الله توكلنا علي الله واللهم صل وسلم وبارك على سيدنا محمد وعلى آله وصحبه وسلم، ربنا يتمها علي خير ويكملها بالستر ورمضان كريم وكل سنة وإنتوا طيبين بعون الله رامز نيفر إند.. في رمضان ٢٠٢٣ على أم بي سي مصر والله المستعان».

إنجي المقدم عن ظهورها من دون مكياج: أنا لست عارضة أزياء

كشفت الفنانة إنجي المقدم عن عدم انزعاجها من الانتقادات التي تطولها بسبب ظهورها من دون مكياج في أعمالها الفنية، مؤكدة انها ممثلة وليست موديل إعلانات أو عارضة أزياء.

وقالت إنجي في تصريحات صحافية: «بحب أظهر من غير مكياج عشان أتصدق، وعشان أنا كمان أصدق نفسي إحنا مش عارضات أزياء ولا مودلز إعلانات إحنا ممثلات، وبشوف برا مصر نموذج ستات بيلهموني، اللي حالقة شعرها عشان دور، وأنا بحب الفن وبحاول أكون صادقة مع نفسي واللي بيتفرج عليا». وعن دورها في مسلسل «ولد الغلابة» وردود فعل الجمهور قالت: «كنت مخضوضة من ردود الفعل على دوري في مسلسل (ولد الغلابة)، وواحد وأنا في العربية دعا عليا وقالي حرام عليكي ياشيخة حسبي الله ونعم الوكيل حد يعمل كده في أخوه».

وأضافت: «بزعل لما تتشتم شخصية صفية، أنا حبيتها وشوفت ليها مبررات، وده الدور اللي بين إني ممكن ألعب كل الأدوار، لأنه جالي بعد مسلسل (ليالي أوجيني) وكنت مقدمة شخصية صوفيا وهي رقيقة وناعمة».

واستكملت: «شخصية صفية أثرت عليا نفسياً وكنت متعصبة دايما في البيت، ومش سهل ألاقي أدوار مختلفة، وبحب التحدي والأدوار اللي معملتهاش قبل كده وأشوف هتوديني لفين».

سارة فرح إلى جانب تيم حسن

يبدو أن الفنانة السورية سارة فرح ستفسخ تعاقدها قريباً مع شركة «وتري» أو «ميوزك اذ ماي لايف» التي يديرها غسان شرتوني، وذلك بعد خلافات وعدم دعم أعمال فرح من قبل الشركة المكلفة أصلاً بأعمالها، وبعدما وقعت فرح عقداً لسنوات مع الشركة للإنتاج والتوزيع والتسويق. تشارك النجمة سارة فرح في مسلسل «عاصم الزند» إلى جانب تيم حسن، وهي ليست المرة الأولى التي تشارك فيها في التمثيل بل شاركت قبل سنوات بمسلسل «قناديل العشاق» غناءً وتمثيلاً إلى جانب سيرين عبد النور ومحمود نصر.

والواضح أن سارة فرح باتت تعاني منذ سنوات من سوء تنظيم في تعاملها مع الشركة، وهي ستقرر لاحقاً إمكانية مغادرتها، في الوقت الذي تنأى الشركة بنفسها عن أي دعم تجاه المغنية التي وقعت معها منذ سنوات على أمل أن تنجح.

المعروف ان سارة فرح شهدت انطلاقة صاروخية بعد مشاركتها في برنامج «ستراك» وكادت أن تصل للنهائيات وهي تمتلك مواهب كثيرة اضافة الى الغناء كالتمثيل ويبدو أنها ستعمل في المجالين بعدما شاركت مؤخرًا في عاصم الزند المفترض ان يبدأ عرضه في رمضان المقبل.

وائل كفوري يوجه رسالة مؤثرة الى سارة محمد بعدما فقدت بصرها

وجه الفنان اللبناني وائل كفوري رسالة مؤثرة الى البلوغر المصري سارة محمد، التي اعلنت انها فقدت بصرها نهائيا بعد تعرضها لحادث اطلاق نار خلال الشهر الماضي. ونشرت الإعلامية المصرية ريهام سعيد، تسجيلاً صوتيًا لـ وائل، قال فيه: «مساء الخير سارة، أحببت أن أرسل هذا التسجيل كي أطمئنّ إليكِ وأقول لكِ أنّني أتابعك، وأنا إلى جانبكِ وصلواتي معكِ. أطلب منكِ أن تكوني قوية وأن يكون إيمانكِ كبيراً بالله، وكوني على ثقة أن الأيام المقبلة تخبّئ لك الأجمل. أنتِ قمر وستظلين قمراً شكلاً ومضموناً، تحبّك».

حضك اليوم

الحمل

تتأكد أخيرا أن أسلوبك في التعامل مع الآخرين وخاصة مع المقربين منك ليس سوى سلسلة من ردات الفعل التي لن توصلك إلى غاياتك، بل إنه يزيد أمورك تعقيدا! الهروب من الواقع ليس حلا ولكن عليك أن تفكر بطريقة أكثر موضوعية.

الثور

عزيزي مولود برج الثور سيظهر أقرب أصدقائك اليوم حبه وتقديره لك من خلال احترامه وطريقة تعامله معك. لسوء حظك اليوم، كل الأمور ليست على ما يرام أو بالطريقة التي تتمناها. لن تجد تفسيرا لردود أفعالك الغريبة.

الجوزاء

وضعك العاطفي اليوم يبدو صعبا جدا وأكثر توترا من السابق. هل أنت مستعد للتضحية من أجل من تحب؟ أنت تخشى القيام بأي خطوة إيجابية تجاه الحبيب لأنك تقلق من القيود التي ستفرض عليك بسبب هذه الخطوة.

السرطان

تواجه بعض المتاعب على المستوى المهني بسبب حساسيتك المفرطة التي لا تتقبل الانتقاد، كما أنك تحتاج إلى إعادة تنظيم داخلي يضع مشاغلك واهتماماتك الأساسية في قائمة الأولويات، مما يجنبك تلقي التأثيرات السلبية التي قد يعكسها عليك محيطك العائلي.

الاسد

ستصطدم اليوم بعدد المهام التي لم تنجزها بعد، وربما يتسبب لك هذا الأمر في الشعور بالإحباط والاكتئاب. الأمر يتطلب التزاما منك. عزيزي الحمل، يمكنك بقليل من الانضباط والتخطيط الجيد خوض أي معركة وانجاز أي مهمة دون الشعور بالضغط.

العذراء

تركز اليوم على قضايا مالية وأعمال فنية أو ربما تهتم بالاطلاع على أحدث صيحات الموضة من الاكسسوارات والملابس والمجوهرات. قد تترك ضغوط الشريك آثارا سلبية على العلاقة بينكما. خبر محزن يقلقك ويسبب لك تعبا نفسيا.

الميزان

تنشغل اليوم بالأمور المالية وتخطط لمشروع جديد، ما يحتم عليك أن تكون أكثر حرصا على استشارة الآخرين قبل أن تتخذ أي قرار. تصرف بعفوية مع الحبيب حتى تقربه منك أكثر، كفاك هجوما عليه وعامله بلطف.

العقرب

تعيش قصة حب جميلة وقلبك متيم بالحبيب، ولكن التوقعات غير الواقعية وغير العملية لا تفيدكما. ستؤثر بعض الأحداث غير المتوقعة على حياتك، ولكن تعاملك الجيد مع هذه الأحداث قد يمنع حدوث مشاكل عديدة.

القوس

علاقاتك بالآخرين أفضل من السابق ولكن علاقتك بالحبيب تبدو متوترة قليلا. ترى أن الحبيب لا يوفي بوعوده لك وهذا ما يقلقك. ربما سمحت له أن يتصرف بهذا الأسلوب بسبب ردود فعلك! عقلك مشغول بالتفكير في هذا الأمر.

الجدي

لا تغامر من أجل أمور تافهة، لأنها قد تنعكس عليك سلبا فتدفع ثمن اندفاعك. لا تستعجل للوصول إلى الأهداف التي حدّدتها لنفسك، فالتسرع قد يخلق لك متاعب غير متوقعة مع الشريك. تستعيد صحتك وعافيتك بعد خضوعك لجراحة دقيقة.

الدلو

عزيزي مولود برج الدلو تصوراتك واضحة جدا ولكن يجب عليك أن تحدد كمية المعلومات التي تتلقاها وتستقبلها لأنها قد تغير رأيك كل خمس دقائق طوال اليوم. تنبهر بشدة عند الاطلاع على مفاهيم جديدة وتحرص على تحليلها كافة.

الحوت

تفرح بعلاقة جديدة وتتمتع بأوقاتك وتلتقي بمن يثير اهتمامك وانتباهك وتكون سعيدا جدا. مسائل شخصية مربكة تشتّت أفكارك، وقد يحصل ذلك من خلال مشكلة للشريك العزيز عليك.

جمهورية العراق
محافظة النجف الاشرف
لجنة البيع و الايجار الاولى

إعلان

العدد ٣٥٤
التاريخ : ١٤ / ٣ / ٢٠٢٣

تعلن لجنة البيع والإيجار الأولى لمحافظة النجف الاشرف عن اجراء المزايدة العلنية لإيجار العقارات المبينة تفاصيلها ادناه العائدة الى بلدية النجف وفقا لأحكام قانون بيع وإيجار أموال الدولة رقم (21) لسنة 2013 على من يرغب الاشتراك بالمزايدة مراجعة بلدية النجف أو اللجنة خلال (30) يوم من اليوم التالي لنشر الاعلان في احدى الصحف المحلية للإطلاع على الشروط المطلوبة مستصحبا معه التأمينات القانونية البالغة (200%) من القيمة المقدرة بموجب صك مصدق استنادا إلى ما ورد بالقانون وكتاب محافظة النجف مكتب المحافظ المرقم30 في 2016/1/3 وستجري المزايدة في بلدية النجف الساعة التاسعة من صباح اليوم التالي لانتهاء مدة النشر وعندمصادفة يوم المزايدة عطلة رسمية فتؤجل لليوم الذي يليه من ايام العمل الرسمي ويتحمل من ترسو عليه المزايدة كافة المصاريف المترتبة على المزايدة وتكون مدة كسر القرار خلال خمسة ايام من تاريخ أجراء المزايدة.

ر. مهندسين / محمد رزاق مغير الجبوري / رئيس اللجنة

الشروط:

١. على المتقدم تقديم صورة البطاقة الوطنية او هوية الاحوال المدنية وشهادة الجنسية مع مضبطة تايید سكن حديثة او بطاقة سكن و براءة ذمة من البلدية .
٢. يبدأ العقد من تاريخ صدور الاحالة ولا يجوز استخدام المأجور لغير الغرض المؤجر من اجله .
٣. عدم جواز التنازل عن الاحالة وبخلافه يعد المستأجر ناكلاً فتطبق بحقه الاجراءات القانونية .
٤. يتعهد المستأجر بوضع لوحة تعريفية للمأجور ورقم الملك البلدي القديم والجديد وتفاصيل العقد وعائديه الملك وبخلافه يتم فسخ العقد دون اللجوء الى المحاكم .
٥. على المستأجر مراجعة البلدية لتنظيم عقد الايجار وتصديقه خلال (١٥) يوم من تاريخ التسديد وبخلافه يعد ناكلاً .
٦. يلتزم المستأجر بدفع الايجار مع المصارف كاملة خلال (٣٠) يوم من تاريخ الاحالة القطعية مع دفع كامل الايجار في حال كون المدة ثلاث سنوات .
٧. تكون امانات دخول المزايدة للشاغلين (٥٠%) من القيمة التقديرية تنفيذاً لكتاب السيد المحافظ المرقم (٣٠) في ٢٠١٦/١/١٣ .
٨. للبلدية فسخ العقد لغرض المصلحة العامّة او الاحالة الى الاستثمار او اقامة مشروع فسخاً رضائياً ودون الحاجة الى انذار .
٩. للبلدية اضافة أي شرط للمصلحة العامة وحماية المال العام قبل موعد المزايدة وبإعلان لاحق بنفس الصحيفة .
١٠. على المزايد اثبات ممارسة المهنة بوثيقة حكومية او نقابية ويتحمل صحة بياناتها قانونياً وقضائياً وفقاً للعمل المؤجر من اجله استناداً لكتاب مكتب المحافظ (١٢٠٧٨) في ٢٠١٢/١١/٢١ .
١١. على المزايد من غير سكنة المحافظة الحصول على الموافقة الامنية قبل دخول المزايدة وحسب كتاب محافظة النجف الاشرف (٦٧٨٢) في ٢٠١٨/٥/٢٠.
١٢. يتعهد المحال بعهدته المأجور بدفع بدلات الايجار مقدما لكامل فترة الايجار من دون تقسيط المبلغ وبخلافه يتحمل التبعات القانونية .
١٣. على المتقدم الحصول على الموافقة الامنية قبل الدخول بالمزايدة للعقارات داخل المدينة القديمة و ساحات وقوف السيارات داخل المدينة القديمة و على جانبي الحولي و المجمع الحكومي و مكاتب بيع الخضار و الاسماك و المواشي و الفنادق و المرافق السياحية و المقاهي و الكازينوهات حسب كتاب محافظة النجف الاشرف – مكتب السيد المحافظ المرقم ٦٧٨٢ في ٢٠١٨/٥/٢٠ .
١٤. يتعهد المستأجر بتنفيذ الكشف الفني التخميني المعد لهذا الغرض من قبل البلدية في حالة وجود ذلك و ضمن المدة المحددة بموجب الكشف و على حسابه الخاص و بعكسه يتحمل التبعات القانونية و منها فسخ العقد .
١٥. نسب السيد الوزير بتاريخ ٢٠١٨/١٢/٥ بأن يتضمن الاعلان عن ايجار العقارات بنداً او فقرة خاصة تتضمن عدم جواز التنازل عن الاحالة و بخلافة يعد المستأجر ناكلا و تطبق بحقه الاجراءات القانونية المقتضاة .
١٦. يتعهد المستأجر بنصب كاميرات مراقبة خدمتاً لأمن محافظتنا و لكشف الجرائم الارهابية و الجنائية و بعكسه يتحمل كافة التبعات القانونية و يتضمن فسخ العقد دون اللجوء الى المحاكم المختصة .
١٧. المستأجر ملزم بتشييد الكشك على نفقته الخاصة و يعود الى البلدية بعد انتهاء العقد بحالة جيدة و ليس له الحق بالمطالبة بأي تعويض .
١٨. على الراغب بالدخول للمزايدة العلنية مراجعة مقر لجنة البيع و الايجار الاولى قبل موعد المزايدة لتدقيق كافة الوثائق و المستمسكات المطلوبة للدخول للمزايدة العلنية .

ت	نوع الملك والموقع والاستعمال	الرقم القديم	الرقم الجديد	المساحة م٢	مدة الايجار	القيمة التقديرية
١.	حانوت / خلف مركز السلام / مقهى	١	٥٧٩٦	٥٠ م٢	سنة واحدة	٣,٨٥٠,٠٠٠
٢.	حانوت / خلف مركز السلام / فرن حلويات	١٥	٥٥٨٨	١٤٩,٢٢م٢	سنة واحدة	٤,١٠٠,٠٠٠
٣.	حانوت / جمعية الغري / استنساخ	٢	٥٥٥٥	٢٤,٥ م٢	سنة واحدة	٢,٠٤٠,٠٠٠
٤.	حانوت / جمعية الغري / استنساخ	٣	٥٥٥٦	٢٤,٥ م٢	سنة واحدة	٢,٠٤٠,٠٠٠
٥.	حانوت / حي الصناعي / تصليح كورات السيارات	د/١/٤٧٨٤	٤٣١٥	١٢ م٢	سنة واحدة	١,٠٠٠,٠٠٠

جمهورية العراق
محافظة النجف الاشرف
لجنة البيع و الايجار الاولى

إعلان

العدد ٣٥٥
التاريخ : ١٤ / ٣ / ٢٠٢٣

تعلن لجنة البيع والإيجار الأولى لمحافظة النجف الاشرف عن اجراء المزايدة العلنية لإيجار العقارات المبينة تفاصيلها ادناه العائدة الى بلدية النجف وفقا لأحكام قانون بيع وإيجار أموال الدولة رقم (21) لسنة 2013 على من يرغب الاشتراك بالمزايدة مراجعة بلدية النجف أو اللجنة خلال (30) يوم من اليوم التالي لنشر الاعلان في احدى الصحف المحلية للإطلاع على الشروط المطلوبة مستصحبا معه التأمينات القانونية البالغة (200%) من القيمة المقدرة بموجب صك مصدق استنادا إلى ما ورد بالقانون وكتاب محافظة النجف مكتب المحافظ المرقم30 في 2016/1/3 وستجري المزايدة في بلدية النجف الساعة التاسعة من صباح اليوم التالي لانتهاء مدة النشر وعندمصادفة يوم المزايدة عطلة رسمية فتؤجل لليوم الذي يليه من ايام العمل الرسمي ويتحمل من ترسو عليه المزايدة كافة المصاريف المترتبة على المزايدة وتكون مدة كسر القرار خلال خمسة ايام من تاريخ أجراء المزايدة.

ر. مهندسين / محمد رزاق مغير الجبوري / رئيس اللجنة

الشروط:

١. على المتقدم تقديم صورة البطاقة الوطنية او هوية الاحوال المدنية وشهادة الجنسية مع مضبطة تايید سكن حديثة او بطاقة سكن و براءة ذمة من البلدية .
٢. يبدأ العقد من تاريخ صدور الاحالة ولا يجوز استخدام المأجور لغير الغرض المؤجر من اجله .
٣. عدم جواز التنازل عن الاحالة وبخلافه يعد المستأجر ناكلاً فتطبق بحقه الاجراءات القانونية .
٤. يتعهد المستأجر بوضع لوحة تعريفية للمأجور ورقم الملك البلدي القديم والجديد وتفاصيل العقد وعائديه الملك وبخلافه يتم فسخ العقد دون اللجوء الى المحاكم .
٥. على المستأجر مراجعة البلدية لتنظيم عقد الايجار وتصديقه خلال (١٥) يوم من تاريخ التسديد وبخلافه يعد ناكلاً .
٦. يلتزم المستأجر بدفع الايجار مع المصارف كاملة خلال (٣٠) يوم من تاريخ الاحالة القطعية مع دفع كامل الايجار في حال كون المدة ثلاث سنوات .
٧. تكون امانات دخول المزايدة للشاغلين (٥٠%) من القيمة التقديرية تنفيذاً لكتاب السيد المحافظ المرقم (٣٠) في ٢٠١٦/١/١٣ .
٨. للبلدية فسخ العقد لغرض المصلحة العامّة او الاحالة الى الاستثمار او اقامة مشروع فسخاً رضائياً ودون الحاجة الى انذار .
٩. للبلدية اضافة أي شرط للمصلحة العامة وحماية المال العام قبل موعد المزايدة وبإعلان لاحق بنفس الصحيفة .
١٠. على المزايد اثبات ممارسة المهنة بوثيقة حكومية او نقابية ويتحمل صحة بياناتها قانونياً وقضائياً وفقاً للعمل المؤجر من اجله استناداً لكتاب مكتب المحافظ (١٢٠٧٨) في ٢٠١٢/١١/٢١ .
١١. على المزايد من غير سكنة المحافظة الحصول على الموافقة الامنية قبل دخول المزايدة وحسب كتاب محافظة النجف الاشرف (٦٧٨٢) في ٢٠١٨/٥/٢٠.
١٢. يتعهد المحال بعهدته المأجور بدفع بدلات الايجار مقدما لكامل فترة الايجار من دون تقسيط المبلغ وبخلافه يتحمل التبعات القانونية .
١٣. على المتقدم الحصول على الموافقة الامنية قبل الدخول بالمزايدة للعقارات داخل المدينة القديمة و ساحات وقوف السيارات داخل المدينة القديمة و على جانبي الحولي و المجمع الحكومي و مكاتب بيع الخضار و الاسماك و المواشي و الفنادق و المرافق السياحية و المقاهي و الكازينوهات حسب كتاب محافظة النجف الاشرف – مكتب السيد المحافظ المرقم ٦٧٨٢ في ٢٠١٨/٥/٢٠ .
١٤. يتعهد المستأجر بتنفيذ الكشف الفني التخميني المعد لهذا الغرض من قبل البلدية في حالة وجود ذلك و ضمن المدة المحددة بموجب الكشف و على حسابه الخاص و بعكسه يتحمل التبعات القانونية و منها فسخ العقد .
١٥. نسب السيد الوزير بتاريخ ٢٠١٨/١٢/٥ بأن يتضمن الاعلان عن ايجار العقارات بنداً او فقرة خاصة تتضمن عدم جواز التنازل عن الاحالة و بخلافة يعد المستأجر ناكلا و تطبق بحقه الاجراءات القانونية المقتضاة .
١٦. يتعهد المستأجر بنصب كاميرات مراقبة خدمتاً لأمن محافظتنا و لكشف الجرائم الارهابية و الجنائية و بعكسه يتحمل كافة التبعات القانونية و يتضمن فسخ العقد دون اللجوء الى المحاكم المختصة .
١٧. المستأجر ملزم بتشييد الكشك على نفقته الخاصة و يعود الى البلدية بعد انتهاء العقد بحالة جيدة و ليس له الحق بالمطالبة بأي تعويض .
١٨. على الراغب بالدخول للمزايدة العلنية مراجعة مقر لجنة البيع و الايجار الاولى قبل موعد المزايدة لتدقيق كافة الوثائق و المستمسكات المطلوبة للدخول للمزايدة العلنية .

ت	نوع الملك والموقع والاستعمال	الرقم القديم	الرقم الجديد	المساحة م٢	مدة الايجار	القيمة التقديرية
١.	حانوت / حي الصناعي/ حداد	٢٦	٧٥٤٢	٣,٤٠*٤,٨٠	سنة واحدة	١,٢٨٧,٠٠٠
٢.	حانوت /حي الصناعي مقابل المزرعة/ ادوات احتياطية	٤١	٤٦١٩	٢٤ م٢	سنة واحدة	٩٥٠,٠٠٠
٣.	حانوت /حي الصناعي القديم /محل تصليح السيارات	٢٥	٤١٧٥	٥٠ م٢	سنة واحدة	١,٠٠٠,٠٠٠
٤.	حانوت / حي الصناعي /ادوات	٧٢	٤٢٢٢	٧٠ م٢	سنة واحدة	١,٣٠٠,٠٠٠
٥.	حانوت / حي الصناعي / ادوات	٢٤	٤٦٠٢	٣٠ م٢	سنة واحدة	١,١٠٠,٠٠٠

جمهورية العراق
محافظة النجف الاشرف
لجنة البيع و الايجار الاولى

إعلان

العدد ٣٥٦
التاريخ : ١٤ / ٣ / ٢٠٢٣

تعلن لجنة البيع والإيجار الأولى لمحافظة النجف الاشرف عن اجراء المزايدة العلنية لإيجار العقارات المبينة تفاصيلها ادناه العائدة الى بلدية النجف وفقا لأحكام قانون بيع وإيجار أموال الدولة رقم (21) لسنة 2013 على من يرغب الاشتراك بالمزايدة مراجعة بلدية النجف أو اللجنة خلال (30) يوم من اليوم التالي لنشر الاعلان في احدى الصحف المحلية للإطلاع على الشروط المطلوبة مستصحبا معه التأمينات القانونية البالغة (200%) من القيمة المقدرة بموجب صك مصدق استنادا إلى ما ورد بالقانون وكتاب محافظة النجف مكتب المحافظ المرقم30 في 2016/1/3 وستجري المزايدة في بلدية النجف الساعة التاسعة من صباح اليوم التالي لانتهاء مدة النشر وعندمصادفة يوم المزايدة عطلة رسمية فتؤجل لليوم الذي يليه من ايام العمل الرسمي ويتحمل من ترسو عليه المزايدة كافة المصاريف المترتبة على المزايدة وتكون مدة كسر القرار خلال خمسة ايام من تاريخ أجراء المزايدة.

ر. مهندسين / محمد رزاق مغير الجبوري / رئيس اللجنة

الشروط:

١. على المتقدم تقديم صورة البطاقة الوطنية او هوية الاحوال المدنية وشهادة الجنسية مع مضبطة تايید سكن حديثة او بطاقة سكن و براءة ذمة من البلدية .
٢. يبدأ العقد من تاريخ صدور الاحالة ولا يجوز استخدام المأجور لغير الغرض المؤجر من اجله .
٣. عدم جواز التنازل عن الاحالة وبخلافه يعد المستأجر ناكلاً فتطبق بحقه الاجراءات القانونية .
٤. يتعهد المستأجر بوضع لوحة تعريفية للمأجور ورقم الملك البلدي القديم والجديد وتفاصيل العقد وعائديه الملك وبخلافه يتم فسخ العقد دون اللجوء الى المحاكم .
٥. على المستأجر مراجعة البلدية لتنظيم عقد الايجار وتصديقه خلال (١٥) يوم من تاريخ التسديد وبخلافه يعد ناكلاً .
٦. يلتزم المستأجر بدفع الايجار مع المصارف كاملة خلال (٣٠) يوم من تاريخ الاحالة القطعية مع دفع كامل الايجار في حال كون المدة ثلاث سنوات .
٧. تكون امانات دخول المزايدة للشاغلين (٥٠%) من القيمة التقديرية تنفيذاً لكتاب السيد المحافظ المرقم (٣٠) في ٢٠١٦/١/١٣ .
٨. للبلدية فسخ العقد لغرض المصلحة العامّة او الاحالة الى الاستثمار او اقامة مشروع فسخاً رضائياً ودون الحاجة الى انذار .
٩. للبلدية اضافة أي شرط للمصلحة العامة وحماية المال العام قبل موعد المزايدة وبإعلان لاحق بنفس الصحيفة .
١٠. على المزايد اثبات ممارسة المهنة بوثيقة حكومية او نقابية ويتحمل صحة بياناتها قانونياً وقضائياً وفقاً للعمل المؤجر من اجله استناداً لكتاب مكتب المحافظ (١٢٠٧٨) في ٢٠١٢/١١/٢١ .
١١. على المزايد من غير سكنة المحافظة الحصول على الموافقة الامنية قبل دخول المزايدة وحسب كتاب محافظة النجف الاشرف (٦٧٨٢) في ٢٠١٨/٥/٢٠.
١٢. يتعهد المحال بعهدته المأجور بدفع بدلات الايجار مقدما لكامل فترة الايجار من دون تقسيط المبلغ وبخلافه يتحمل التبعات القانونية .
١٣. على المتقدم الحصول على الموافقة الامنية قبل الدخول بالمزايدة للعقارات داخل المدينة القديمة و ساحات وقوف السيارات داخل المدينة القديمة و على جانبي الحولي و المجمع الحكومي و مكاتب بيع الخضار و الاسماك و المواشي و الفنادق و المرافق السياحية و المقاهي و الكازينوهات حسب كتاب محافظة النجف الاشرف – مكتب السيد المحافظ المرقم ٦٧٨٢ في ٢٠١٨/٥/٢٠ .
١٤. يتعهد المستأجر بتنفيذ الكشف الفني التخميني المعد لهذا الغرض من قبل البلدية في حالة وجود ذلك و ضمن المدة المحددة بموجب الكشف و على حسابه الخاص و بعكسه يتحمل التبعات القانونية و منها فسخ العقد .
١٥. نسب السيد الوزير بتاريخ ٢٠١٨/١٢/٥ بأن يتضمن الاعلان عن ايجار العقارات بنداً او فقرة خاصة تتضمن عدم جواز التنازل عن الاحالة و بخلافة يعد المستأجر ناكلا و تطبق بحقه الاجراءات القانونية المقتضاة .
١٦. يتعهد المستأجر بنصب كاميرات مراقبة خدمتاً لأمن محافظتنا و لكشف الجرائم الارهابية و الجنائية و بعكسه يتحمل كافة التبعات القانونية و يتضمن فسخ العقد دون اللجوء الى المحاكم المختصة .
١٧. المستأجر ملزم بتشييد الكشك على نفقته الخاصة و يعود الى البلدية بعد انتهاء العقد بحالة جيدة و ليس له الحق بالمطالبة بأي تعويض .
١٨. على الراغب بالدخول للمزايدة العلنية مراجعة مقر لجنة البيع و الايجار الاولى قبل موعد المزايدة لتدقيق كافة الوثائق و المستمسكات المطلوبة للدخول للمزايدة العلنية .

ت	نوع الملك والموقع والاستعمال	الرقم القديم	الرقم الجديد	المساحة م٢	مدة الايجار	القيمة التقديرية
١.	حانوت / حي الصناعي مقابل المخازن على جزء من القطعة ١/٧٧٦٢و١/٧٥٩٦و١/٧٧٦٣ادوات احتياطية	١٢	٧٨٩٦	٤٨ م٢	سنة واحدة	٧٥٠,٠٠٠
٢.	حانوت / حي الصناعي مقابل المخازن على جزء من القطعة ١/٧٧٦٢و١/٧٥٩٦و١/٧٧٦٣ادوات احتياطية	٣	٧٨٨٧	٤٨ م٢	سنة واحدة	٧٥٠,٠٠٠
٣.	حانوت / حي الصناعي مقابل المخازن على جزء من القطعة ١/٧٧٦٢و١/٧٥٩٦و١/٧٧٦٣ادوات احتياطية	١٠	٧٨٩٤	٤٨ م٢	سنة واحدة	٧٥٠,٠٠٠

جمهورية العراق
محافظة النجف الاشرف
لجنة البيع و الايجار الاولى

إعلان

العدد ٣٥٧
التاريخ : ١٤ / ٣ / ٢٠٢٣

تعلن لجنة البيع والإيجار الأولى لمحافظة النجف الاشرف عن اجراء المزايدة العلنية لإيجار العقارات المبينة تفاصيلها ادناه العائدة الى بلدية النجف وفقا لأحكام قانون بيع وإيجار أموال الدولة رقم (21) لسنة 2013 على من يرغب الاشتراك بالمزايدة مراجعة بلدية النجف أو اللجنة خلال (30) يوم من اليوم التالي لنشر الاعلان في احدى الصحف المحلية للإطلاع على الشروط المطلوبة مستصحبا معه التأمينات القانونية البالغة (200%) من القيمة المقدرة بموجب صك مصدق استنادا إلى ما ورد بالقانون وكتاب محافظة النجف مكتب المحافظ المرقم30 في 2016/1/3 وستجري المزايدة في بلدية النجف الساعة التاسعة من صباح اليوم التالي لانتهاء مدة النشر وعندمصادفة يوم المزايدة عطلة رسمية فتؤجل لليوم الذي يليه من ايام العمل الرسمي ويتحمل من ترسو عليه المزايدة كافة المصاريف المترتبة على المزايدة وتكون مدة كسر القرار خلال خمسة ايام من تاريخ أجراء المزايدة.

ر. مهندسين / محمد رزاق مغير الجبوري / رئيس اللجنة

الشروط:

١. على المتقدم تقديم صورة البطاقة الوطنية او هوية الاحوال المدنية وشهادة الجنسية مع مضبطة تايید سكن حديثة او بطاقة سكن و براءة ذمة من البلدية .
٢. يبدأ العقد من تاريخ صدور الاحالة ولا يجوز استخدام المأجور لغير الغرض المؤجر من اجله .
٣. عدم جواز التنازل عن الاحالة وبخلافه يعد المستأجر ناكلاً فتطبق بحقه الاجراءات القانونية .
٤. يتعهد المستأجر بوضع لوحة تعريفية للمأجور ورقم الملك البلدي القديم والجديد وتفاصيل العقد وعائديه الملك وبخلافه يتم فسخ العقد دون اللجوء الى المحاكم .
٥. على المستأجر مراجعة البلدية لتنظيم عقد الايجار وتصديقه خلال (١٥) يوم من تاريخ التسديد وبخلافه يعد ناكلاً .
٦. يلتزم المستأجر بدفع الايجار مع المصارف كاملة خلال (٣٠) يوم من تاريخ الاحالة القطعية مع دفع كامل الايجار في حال كون المدة ثلاث سنوات .
٧. تكون امانات دخول المزايدة للشاغلين (٥٠%) من القيمة التقديرية تنفيذاً لكتاب السيد المحافظ المرقم (٣٠) في ٢٠١٦/١/١٣ .
٨. للبلدية فسخ العقد لغرض المصلحة العامّة او الاحالة الى الاستثمار او اقامة مشروع فسخاً رضائياً ودون الحاجة الى انذار .
٩. للبلدية اضافة أي شرط للمصلحة العامة وحماية المال العام قبل موعد المزايدة وبإعلان لاحق بنفس الصحيفة .
١٠. على المزايد اثبات ممارسة المهنة بوثيقة حكومية او نقابية ويتحمل صحة بياناتها قانونياً وقضائياً وفقاً للعمل المؤجر من اجله استناداً لكتاب مكتب المحافظ (١٢٠٧٨) في ٢٠١٢/١١/٢١ .
١١. على المزايد من غير سكنة المحافظة الحصول على الموافقة الامنية قبل دخول المزايدة وحسب كتاب محافظة النجف الاشرف (٦٧٨٢) في ٢٠١٨/٥/٢٠.
١٢. يتعهد المحال بعهدته المأجور بدفع بدلات الايجار مقدما لكامل فترة الايجار من دون تقسيط المبلغ وبخلافه يتحمل التبعات القانونية .
١٣. على المتقدم الحصول على الموافقة الامنية قبل الدخول بالمزايدة للعقارات داخل المدينة القديمة و ساحات وقوف السيارات داخل المدينة القديمة و على جانبي الحولي و المجمع الحكومي و مكاتب بيع الخضار و الاسماك و المواشي و الفنادق و المرافق السياحية و المقاهي و الكازينوهات حسب كتاب محافظة النجف الاشرف – مكتب السيد المحافظ المرقم ٦٧٨٢ في ٢٠١٨/٥/٢٠ .
١٤. يتعهد المستأجر بتنفيذ الكشف الفني التخميني المعد لهذا الغرض من قبل البلدية في حالة وجود ذلك و ضمن المدة المحددة بموجب الكشف و على حسابه الخاص و بعكسه يتحمل التبعات القانونية و منها فسخ العقد .
١٥. نسب السيد الوزير بتاريخ ٢٠١٨/١٢/٥ بأن يتضمن الاعلان عن ايجار العقارات بنداً او فقرة خاصة تتضمن عدم جواز التنازل عن الاحالة و بخلافة يعد المستأجر ناكلا و تطبق بحقه الاجراءات القانونية المقتضاة .
١٦. يتعهد المستأجر بنصب كاميرات مراقبة خدمتاً لأمن محافظتنا و لكشف الجرائم الارهابية و الجنائية و بعكسه يتحمل كافة التبعات القانونية و يتضمن فسخ العقد دون اللجوء الى المحاكم المختصة .
١٧. المستأجر ملزم بتشييد الكشك على نفقته الخاصة و يعود الى البلدية بعد انتهاء العقد بحالة جيدة و ليس له الحق بالمطالبة بأي تعويض .
١٨. على الراغب بالدخول للمزايدة العلنية مراجعة مقر لجنة البيع و الايجار الاولى قبل موعد المزايدة لتدقيق كافة الوثائق و المستمسكات المطلوبة للدخول للمزايدة العلنية .

ت	نوع الملك والموقع والاستعمال	الرقم القديم	الرقم الجديد	المساحة م٢	مدة الايجار	القيمة التقديرية
١.	حانوت / حي الصناعي مقابل المخازن على جزء من القطعة ١/٧٧٦٢و١/٧٥٩٦و١/٧٧٦٣ادوات احتياطية	١١	٧٨٩٥	٤٨ م٢	سنة واحدة	٧٥٠,٠٠٠
٢.	حانوت / حي الصناعي / فيتر	١٠٤/١/٢٤٤١	٤٤٩٤	٣٦ م٢	سنة واحدة	١,٢٠٠,٠٠٠
٣.	حانوت / حي الصناعي / فيتر	١١٩/٢٤٤١	٤٥٠٩	٣٦ م٢	سنة واحدة	١,٠٠٠,٠٠٠
٤.	حانوت / حي الصناعي / ادوات احتياطية	٦/١/٢٤٤١	٤٣٩٦	٣٦ م٢	سنة واحدة	١,٢٠٠,٠٠٠

جمهورية العراق
محافظة النجف الاشرف
لجنة البيع و الايجار الاولى

إعلان

العدد ٣٥٨
التاريخ : ١٤ / ٣ / ٢٠٢٣

تعلن لجنة البيع والإيجار الأولى لمحافظة النجف الاشرف عن اجراء المزايدة العلنية لإيجار العقارات المبينة تفاصيلها ادناه العائدة الى بلدية النجف وفقا لأحكام قانون بيع وإيجار أموال الدولة رقم (21) لسنة 2013 على من يرغب الاشتراك بالمزايدة مراجعة بلدية النجف أو اللجنة خلال (30) يوم من اليوم التالي لنشر الاعلان في احدى الصحف المحلية للإطلاع على الشروط المطلوبة مستصحبا معه التأمينات القانونية البالغة (200%) من القيمة المقدرة بموجب صك مصدق استنادا إلى ما ورد بالقانون وكتاب محافظة النجف مكتب المحافظ المرقم30 في 2016/1/3 وستجري المزايدة في بلدية النجف الساعة التاسعة من صباح اليوم التالي لانتهاء مدة النشر وعندمصادفة يوم المزايدة عطلة رسمية فتؤجل لليوم الذي يليه من ايام العمل الرسمي ويتحمل من ترسو عليه المزايدة كافة المصاريف المترتبة على المزايدة وتكون مدة كسر القرار خلال خمسة ايام من تاريخ أجراء المزايدة.

ر. مهندسين / محمد رزاق مغير الجبوري / رئيس اللجنة

الشروط:

١. على المتقدم تقديم صورة البطاقة الوطنية او هوية الاحوال المدنية وشهادة الجنسية مع مضبطة تاييد سكن حديثة او بطاقة سكن و براءة ذمة من البلدية .
٢. يبدأ العقد من تاريخ صدور الاحالة ولا يجوز استخدام المأجور لغير الغرض المؤجر من اجله .
٣. عدم جواز التنازل عن الاحالة وبخلافه يعد المستأجر ناكلاً فتطبق بحقه الاجراءات القانونية .
٤. يتعهد المستأجر بوضع لوحة تعريفية للمأجور ورقم الملك البلدي القديم والجديد وتفاصيل العقد وعائديه الملك وبخلافه يتم فسخ العقد دون اللجوء الى المحاكم .
٥. على المستأجر مراجعة البلدية لتنظيم عقد الايجار وتصديقه خلال (١٥) يوم من تاريخ التسديد وبخلافه يعد ناكلاً .
٦. يلتزم المستأجر بدفع الايجار مع المصارف كاملة خلال (٣٠) يوم من تاريخ الاحالة القطعية مع دفع كامل الايجار في حال كون المدة ثلاث سنوات .
٧. تكون امانات دخول المزايدة للشاغلين (٥٠%) من القيمة التقديرية تنفيذاً لكتاب السيد المحافظ المرقم (٣٠) في ٢٠١٦/١/١٣ .
٨. للبلدية فسخ العقد لغرض المصلحة العامّة او الاحالة الى الاستثمار او اقامة مشروع فسخاً رضائياً ودون الحاجة الى انذار .
٩. للبلدية اضافة أي شرط للمصلحة العامة وحماية المال العام قبل موعد المزايدة وبإعلان لاحق بنفس الصحيفة .
١٠. على المزايد اثبات ممارسة المهنة بوثيقة حكومية او نقابية ويتحمل صحة بياناتها قانونياً وقضائياً وفقاً للعمل المؤجر من اجله استناداً لكتاب مكتب المحافظ (١٢٠٧٨) في ٢٠١٢/١١/٢١ .
١١. على المزايد من غير سكنة المحافظة الحصول على الموافقة الامنية قبل دخول المزايدة وحسب كتاب محافظة النجف الاشرف (٦٧٨٢) في ٢٠١٨/٥/٢٠.
١٢. يتعهد المحال بعهدته المأجور بدفع بدلات الايجار مقدما لكامل فترة الايجار من دون تقسيط المبلغ وبخلافه يتحمل التبعات القانونية .
١٣. على المتقدم الحصول على الموافقة الامنية قبل الدخول بالمزايدة للعقارات داخل المدينة القديمة و ساحات وقوف السيارات داخل المدينة القديمة و على جانبي الحولي و المجمع الحكومي و مكاتب بيع الخضار و الاسماك و المواشي و الفنادق و المرافق السياحية و المقاهي و الكازينوهات حسب كتاب محافظة النجف الاشرف – مكتب السيد المحافظ المرقم ٦٧٨٢ في ٢٠١٨/٥/٢٠ .
١٤. يتعهد المستأجر بتنفيذ الكشف الفني التخميني المعد لهذا الغرض من قبل البلدية في حالة وجود ذلك و ضمن المدة المحددة بموجب الكشف و على حسابه الخاص و بعكسه يتحمل التبعات القانونية و منها فسخ العقد .
١٥. نسب السيد الوزير بتاريخ ٢٠١٨/١٢/٥ بأن يتضمن الاعلان عن ايجار العقارات بنداً او فقرة خاصة تتضمن عدم جواز التنازل عن الاحالة و بخلافة يعد المستأجر ناكلا و تطبق بحقه الاجراءات القانونية المقتضاة .
١٦. يتعهد المستأجر بنصب كاميرات مراقبة خدمتاً لأمن محافظتنا و لكشف الجرائم الارهابية و الجنائية و بعكسه يتحمل كافة التبعات القانونية و يتضمن فسخ العقد دون اللجوء الى المحاكم المختصة .
١٧. المستأجر ملزم بتشييد الكشك على نفقته الخاصة و يعود الى البلدية بعد انتهاء العقد بحالة جيدة و ليس له الحق بالمطالبة بأي تعويض .
١٨. على الراغب بالدخول للمزايدة العلنية مراجعة مقر لجنة البيع و الايجار الاولى قبل موعد المزايدة لتدقيق كافة الوثائق و المستمسكات المطلوبة للدخول للمزايدة العلنية .

ت	نوع الملك والموقع والاستعمال	الرقم القديم	الرقم الجديد	المساحة م٢	مدة الايجار	القيمة التقديرية
١.	حانوت / حي الصناعي جزء من ١/٧٩٥٢رقم(٩)حي الصناعي خلف الاعدادية / ادوات احتياطية	ـــــ	٨٦٧٦	٢٤ م٢	سنة واحدة	٩٠٠,٠٠٠
٢.	حانوت / حي الصناعي جزء من ١/٧٩٥٢رقم(١٢)حي الصناعي خلف الاعدادية / ادوات احتياطية	ـــــ	٨٦٧٩	٢٤ م٢	سنة واحدة	٩٠٠,٠٠٠
٣.	حانوت / حي الصناعي جزء من ١/٧٩٥٢رقم(١)حي الصناعي خلف الاعدادية / ادوات احتياطية	ـــــ	٨٦٦٨	٢٤ م٢	سنة واحدة	٩٠٠,٠٠٠
٤.	حانوت / حي الصناعي جزء من ١/٧٩٥٢رقم(٦)حي الصناعي خلف الاعدادية / ادوات احتياطية	ـــــ	٨٦٧٣	٢٤ م٢	سنة واحدة	٩٠٠,٠٠٠
٥.	حانوت / جمعية الغري / طباعة استنساخ	٢٣	٥٥٧٦	٢٧ م٢	سنة واحدة	٢,١٠٠,٠٠٠

جمهورية العراق
محافظة النجف الاشرف
لجنة البيع و الايجار الاولى

الإعلان الاول

العدد : ٣٥٩
التاريخ : ١٤ / ٣ / ٢٠٢٣

تعلن لجنة البيع والإيجار الأولى لمحافظة النجف الاشرف عن إجراء المزايدة العلنية لبيع القطع السكنية المبينة تفاصيلها أدناه العائدة الى بلدية النجف وفقا للمادة (١٥/أولا)من قانون بيع وإيجار أموال الدولة رقم (٢١) لسنة ٢٠١٣ وسيجري البيع إلى منتسبي الوزارة وتكون الأسبقية إلى منتسبي بلدية النجف على من يرغب الاشتراك بالمزايدة مراجعة بلدية النجف أو اللجنة خلال (٣٠) يوم من اليوم التالي لنشر الاعلان في احدى الصحف المحلية للاطلاع على الشروط المطلوبة مستصحباً معه التأمينات القانونية بموجب صك مصدق وستجري المزايدة في بلدية النجف الساعة التاسعة من صباح اليوم التالي لانتهاء مدة النشروعند مصادفة يوم المزايدة عطلة رسمية فتؤجل لليوم الذي يليه من ايام العمل الرسمي وبإمكان الراغبين بالاشتراك بالمزايدة مراجعة بلدية النجف للحصول على الخارطة مؤشر عليه مواقع القطع وإبعادها ويتحمل من ترسو عليه المزايدة كافة المصاريف المترتبة على المزايدة ويكون البيع بسعر المتر المربع الواحد وتكون مدة كسر القرار خلال خمسة ايام من تاريخ اجراء المزايدة.

ر. مهندسين / محمد رزاق مغير الجبوري / رئيس اللجنة

الشروط :-

١- ان يكون المزايد عراقي الجنسية .
٢- هوية الاحوال المدنية او البطاقة الوطنية الموحدة / شهادة الجنسية العراقية / بطاقة السكن .
٣- يقدم المزايد تعهد خطي و اقرار (عائلي) وفق القرار (١٢٠) لسنة ١٩٨٢مصدق من الدائرة القانونية مع تأييد عدم استفادة للزوج و الزوجة من مديرية بلدية النجف الاشرف و من مديرية البلدية و البلديات المعنية و حسب مسقط الرأس . او قرار اعالة مصدق من قبل المحكمة لغير المتزوجين .
٤- كتاب تأييد استمرار بالخدمة من الدائرة المعنية وبراءة ذمة من البلدية .
٥- يكون مبلغ تأمينات القانونية ٥% من القيمة المقدرة لمنتسبي البلدية و ٢٠% من القيمة المقدرة لمنتسبي الوزارات و المواطنين بموجب صك مصدق .
٦- كتاب من مديرية التسجيل العقاري في النجف الاشرف الاولى و الثانية يؤيد عدم الاستفادة اوتملكه هو و زوجته بقطعة ارض سكنية .
٧- كتاب عدم استفادة من دائرة عقارات لدولة .
٨- صورة قيد النفوس من دائرة الاحوال المدنية .
٩- على الراغب بالدخول للمزايدة العلنية مراجعة مقر لجنة البيع و الايجار الاولى قبل موعد المزايدة لتدقيق كافة الوثائق و المستمسكات المطلوبة للدخول للمزايدة العلنية .

ت	رقم القطعة	الموقع	المساحة م٢	القيمة التقديرية	سعر المتر المربع
١.	٣/٦٤٣٧٣	حي النداء	٢٠٠ م٢	٤٠,٠٠٠,٠٠٠	٢٠٠,٠٠٠
٢.	٣/٦٥٢٨٣	حي النداء	٢٠٠ م٢	٢٧,٠٠٠,٠٠٠	١٣٥,٠٠٠
٣.	٣/٦٥٢٨١	حي النداء	٢٠٠ م٢	٢٧,٠٠٠,٠٠٠	١٣٥,٠٠٠
٤.	٣/٦٥٩٤١	حي النداء	٢٠٠ م٢	٤٠,٠٠٠,٠٠٠	٢٠٠,٠٠٠
٥.	٣/٦٧٧٧٦	حي النداء	٢٠٠م٢	٣٠,٠٠٠,٠٠٠	١٥٠,٠٠٠

جمهورية العراق
محافظة النجف الاشرف
لجنة البيع و الايجار الاولى

الإعلان الاول

العدد :٣٦٠
التاريخ :١٤ / ٣ / ٢٠٢٣

تعلن لجنة البيع والإيجار الأولى لمحافظة النجف الاشرف عن إجراء المزايدة العلنية لبيع القطع السكنية المبينة تفاصيلها أدناه العائدة الى بلدية النجف وفقا للمادة (١٥/أولا)من قانون بيع وإيجار أموال الدولة رقم (٢١) لسنة ٢٠١٣ وسيجري البيع إلى منتسبي الوزارة وتكون الأسبقية إلى منتسبي بلدية النجف على من يرغب الاشتراك بالمزايدة مراجعة بلدية النجف أو اللجنة خلال (٣٠) يوم من اليوم التالي لنشر الاعلان في احدى الصحف المحلية للاطلاع على الشروط المطلوبة مستصحباً معه التأمينات القانونية بموجب صك مصدق وستجري المزايدة في بلدية النجف الساعة التاسعة من صباح اليوم التالي لانتهاء مدة النشروعند مصادفة يوم المزايدة عطلة رسمية فتؤجل لليوم الذي يليه من ايام العمل الرسمي وبإمكان الراغبين بالاشتراك بالمزايدة مراجعة بلدية النجف للحصول على الخارطة مؤشر عليه مواقع القطع وإبعادها ويتحمل من ترسو عليه المزايدة كافة المصاريف المترتبة على المزايدة ويكون البيع بسعر المتر المربع الواحد وتكون مدة كسر القرار خلال خمسة ايام من تاريخ اجراء المزايدة.

ر. مهندسين / محمد رزاق مغير الجبوري / رئيس اللجنة

الشروط :-

١- ان يكون المزايد عراقي الجنسية .
٢- هوية الاحوال المدنية او البطاقة الوطنية الموحدة / شهادة الجنسية العراقية / بطاقة السكن .
٣- يقدم المزايد تعهد خطي و اقرار (عائلي) وفق القرار (١٢٠) لسنة ١٩٨٢مصدق من الدائرة القانونية مع تأييد عدم استفادة للزوج و الزوجة من مديرية بلدية النجف الاشرف و من مديرية البلدية و البلديات المعنية و حسب مسقط الرأس . او قرار اعالة مصدق من قبل المحكمة لغير المتزوجين .
٤- كتاب تأييد استمرار بالخدمة من الدائرة المعنية وبراءة ذمة من البلدية .
٥- يكون مبلغ تأمينات القانونية ٥% من القيمة المقدرة لمنتسبي البلدية و ٢٠% من القيمة المقدرة لمنتسبي الوزارات و المواطنين بموجب صك مصدق .
٦- كتاب من مديرية التسجيل العقاري في النجف الاشرف الاولى و الثانية يؤيد عدم الاستفادة اوتملكه هو و زوجته بقطعة ارض سكنية .
٧- كتاب عدم استفادة من دائرة عقارات لدولة .
٨- صورة قيد النفوس من دائرة الاحوال المدنية .
٩- على الراغب بالدخول للمزايدة العلنية مراجعة مقر لجنة البيع و الايجار الاولى قبل موعد المزايدة لتدقيق كافة الوثائق و المستمسكات المطلوبة للدخول للمزايدة العلنية .

ت	رقم القطعة	الموقع	المساحة م٢	القيمة التقديرية	سعر المتر المربع
١.	٣/٦٦٢٦٧	حي النداء	٢٠٠ م٢	٢٨,٠٠٠,٠٠٠	١٤٠,٠٠٠
٢.	٣/٦٤٨٢٢	حي النداء	٢٠٠ م٢	٢٩,٠٠٠,٠٠٠	١٤٥,٠٠٠
٣.	٣/٦٥٧٩٧	حي النداء	٢٠٠ م٢	٤٠,٠٠٠,٠٠٠	٢٠٠,٠٠٠
٤.	٣/٥٣٣٢٣	حي النداء	٢٠٠ م٢	٣٥,٠٠٠,٠٠٠	١٧٥,٠٠٠

جمهورية العراق
محافظة النجف الاشرف
لجنة البيع و الايجار الاولى

الإعلان الاول

العدد : ٣٦١
التاريخ : ١٤ / ٣ / ٢٠٢٣

تعلن لجنة البيع والإيجار الأولى لمحافظة النجف الاشرف عن إجراء المزايدة العلنية لبيع القطع السكنية المبينة تفاصيلها أدناه العائدة الى بلدية النجف وفقا للمادة (١٥/أولا)من قانون بيع وإيجار أموال الدولة رقم (٢١) لسنة ٢٠١٣ وسيجري البيع إلى منتسبي الوزارة وتكون الأسبقية إلى منتسبي بلدية النجف على من يرغب الاشتراك بالمزايدة مراجعة بلدية النجف أو اللجنة خلال (٣٠) يوم من اليوم التالي لنشر الاعلان في احدى الصحف المحلية للاطلاع على الشروط المطلوبة مستصحباً معه التأمينات القانونية بموجب صك مصدق وستجري المزايدة في بلدية النجف الساعة التاسعة من صباح اليوم التالي لانتهاء مدة النشروعند مصادفة يوم المزايدة عطلة رسمية فتؤجل لليوم الذي يليه من ايام العمل الرسمي وبإمكان الراغبين بالاشتراك بالمزايدة مراجعة بلدية النجف للحصول على الخارطة مؤشر عليه مواقع القطع وإبعادها ويتحمل من ترسو عليه المزايدة كافة المصاريف المترتبة على المزايدة ويكون البيع بسعر المتر المربع الواحد وتكون مدة كسر القرار خلال خمسة ايام من تاريخ اجراء المزايدة.

ر. مهندسين / محمد رزاق مغير الجبوري / رئيس اللجنة

الشروط :-

١- ان يكون المزايد عراقي الجنسية .
٢- هوية الاحوال المدنية او البطاقة الوطنية الموحدة / شهادة الجنسية العراقية / بطاقة السكن .
٣- يقدم المزايد تعهد خطي و اقرار (عائلي) وفق القرار (١٢٠) لسنة ١٩٨٢مصدق من الدائرة القانونية مع تأييد عدم استفادة للزوج و الزوجة من مديرية بلدية النجف الاشرف و من مديرية البلدية و البلديات المعنية و حسب مسقط الرأس . او قرار اعالة مصدق من قبل المحكمة لغير المتزوجين .
٤- كتاب تأييد استمرار بالخدمة من الدائرة المعنية وبراءة ذمة من البلدية .
٥- يكون مبلغ تأمينات القانونية ٥% من القيمة المقدرة لمنتسبي البلدية و ٢٠% من القيمة المقدرة لمنتسبي الوزارات و المواطنين بموجب صك مصدق .
٦- كتاب من مديرية التسجيل العقاري في النجف الاشرف الاولى و الثانية يؤيد عدم الاستفادة اوتملكه هو و زوجته بقطعة ارض سكنية .
٧- كتاب عدم استفادة من دائرة عقارات لدولة .
٨- صورة قيد النفوس من دائرة الاحوال المدنية .
٩- على الراغب بالدخول للمزايدة العلنية مراجعة مقر لجنة البيع و الايجار الاولى قبل موعد المزايدة لتدقيق كافة الوثائق و المستمسكات المطلوبة للدخول للمزايدة العلنية .

ت	رقم القطعة	الموقع	المساحة م٢	القيمة التقديرية	سعر المتر المربع
١.	٣/٦٦٧٦٨	حي النداء	٢٠٠ م٢	٣٥,٠٠٠,٠٠٠	١٧٥,٠٠٠
٢.	٣/٣٢١٩٥	حي الميلاد	٢٠٠ م٢	٤٥,٠٠٠,٠٠٠	٢٢٥,٠٠٠
٣.	٣/٦٤٧٥٩	حي النداء	٢٠٠ م٢	٣٢,٠٠٠,٠٠٠	١٦٠,٠٠٠
٤.	٣/٦٧٣٤١	حي النداء	٢٠٠ م٢	٢٨,٠٠٠,٠٠٠	١٤٠,٠٠٠
٥.	٣/٨٣٦٦٩	حي النداء	٢٠٠ م٢	٤٢,٠٠٠,٠٠٠	٢١٠,٠٠٠

شركة المشاريع النفطية
إعادة اعلان مناقصة للمرة الاولى

العدد : ٦
التاريخ : ٢٠٢٣/٣/١٥
الموضوع : طلبية تجهيز المواد الكهربائية لمشروع بناية التدريب في ذي قار (TQTC)
رقم الطلبية : ٥٥٣٣/SCOP/ER-٠٢/٢٠٢٢ rev.٠

يسر (شركة المشاريع النفطية/ هيئة مشاريع الوسط) بدعوة مقدمي العطاءات المؤهلين ذوي الاختصاص والخبرة لتقديم عطاءاتهم وتسليمها في موقع المشروع – محافظة ذي قار، TQTCلتجهيز المواد الكهربائية لمشروع مركز تدريب ذي قار وعلى ان تكون المواد من المناشئ التالية :

(USA, Japan , Canada, UK, France, Italy ,Germany, , Finland, Natherlanad, Spain, Turky,and KSA)

علما ان الكلفة التخمينية للمناقصة تبلغ (١.٣٢٦.٢٠٠.٠٠٠ دينار) فقط مليار وثلاثمائة وستة وعشرون مليون ومائتان الف دينار عراقي لا غيرها ممولة تمويلا ذاتيا، وبمدة تنفيذ (٣٠٠) يوم تقويمي ، مع ملاحظة ومراعاة ما يأتـي:

١-على مقدمي العطاء المؤهلين والراغبين في الحصول على معلومات اضافية الاتصال بشركة المشاريع النفطية/هيئة مشاريع الوسط (middle.oper@scop.Oil.gov.iq) (من الاحد الى الخميس وخلال الدوام الرسمي من الساعة (٩:٠٠ ص) لغاية (١٢:٠٠ م) وكما موضحة بالتعليمات لمقدمي العطاءات.

٢- على المجهزين الراغبين والمؤهلين من ذوي الخبرة والاختصاص بالاشتراك في هذه المناقصة تقديم عطاءاتهم وفقا للشروط المطلوبة في الوثائق القياسية و الاعلان بموجب المعايير الاتية :

أ - المواصفات الفنية الدقيقة التي تتضمن تحديد الخصائص الفنية للسلع و الخدمات المتصلة بها.
ب - خدمات ما بعد البيع.
ج - عمل مماثل واحد منجز خلال مدة لا تتجاوز (١٠ سنوات) قبل الموعد النهائي لتقديم العطاء وبمبلغ يعادل (٣٠%) من الكلفة التخمينية للمناقصة، على ان يكون من طبيعة موضوع المناقصة الموصوفة في المتطلبات ومؤيدا من الجهات التعاقدية ذات الصلة.
د - يجب ان يقدم مقدم العطاء ما يثبت امتلاكه سيولة نقدية تبلغ (٢٦٥.٢٤٠.٠٠٠ دينار) مائتان وخمسة وستون مليون ومائتان واربعون الف دينار من مصرف معتمد.
ه - الحسابات الختامية التي تظهر تحقيق الارباح للسنتين الاخيرتين مدققة من قبل محاسب قانوني، يجوز تقديم الحسابات الختامية لأخر سنتين تسبق الازمة المالية لعام ٢٠١٤.
و - مدة تنفيذ العقد بالأيام التقويمية.
ط- مطابقة المناشئ للمواد المجهزة من قبل مقدم العطاء للمناشئ المطلوبة في المناقصة.
ي - تلتزم الشركة الاجنبية المشتركة تقديم تعهد يقضي بعدم وجود مطالبة مالية غير محسومة اتجاه المؤسسات العراقية خلال (٣٠) ثلاثون يوماً من تاريخ التبليغ بقرار الاحالة علماً ان اجراء التسوية شرط إلزامي لإصدار قرار الاحالة وبخلاف ذلك يتم استبعاد الشركة الاجنبية المشتركة بالمناقصة.
ك - في حالة وجود مطالبات لدى الشركة الاجنبية المشتركة في المناقصة تلتزم بتقديم تعهد بتسوية مرضية للطرفين (التسوية وفقاً لاتفاقية نادي باريس او التسوية وفقاً لقرار مجلس الوزراء رقم ٢٨ لسنة ٢٠١٤ او شطب الدين كلياً بحسب مقتضي الحال) لأية منازعات او مطالبات سابقة خلال (٣٠) ثلاثون يوماً من تاريخ التبلغ بقرار الاحالة علماً ان التسوية شرط إلزامي لإصدار قرار الاحالة وبخلافه يتم استبعاد الشركة الاجنبية المشتركة .
ل - تتعهد الشركة الاجنبية بعدم اجراء اي مطالبة قضائية او ادارية على اي مديونية يحق المؤسسات العراقية بعد الاحالة مباشرة او غير مباشرة من خلال البيع او التنازل للغير عن جزء او كل الدين بصفة رضائية او قضائية بمعنى استمرار علاقة الشركة المتقدمة او المشتركة للعمل بالعراق بالمديونات المتنازل عنها او المباعة للغير ويسعى المتقدم لبذل الجهود المطلوبة للمساهمة لتسوية تلك المطالبات.

٣- بإمكان مقدمي العطاء المهتمين شراء وثائق العطاء بعد تقديم طلب تحريري الى العنوان المحدد في ورقة بيانات العطاء وبعد دفع قيمة البيع للوثائق البالغة (٣٥٠.٠٠٠ دينار) (ثلاثمائة وخمسون الف دينار) نقدا وغير قابل للرد.

٤- يكون تاريخ بيع وثائق المناقصة (٢٠٢٣/٣/٢٠) ويكون مكان بيع وثائق المناقصة (شركة المشاريع النفطية – مقر هيئة مشاريع الوسط – بابل – الكائنة في محافظة بابل / الحي العسكري قرب المركز الصحي لشهيد الإسلام) ومن الأحد إلى الخميس من الساعة (٩:٠٠ص) لغاية الـ (١٢:٠٠م)

٥-مكان تسليم العطاء (وزارة النفط- شركة المشاريع النفطية/ هيئة مشاريع الوسط – بابل – الحي العسكري).

يكون موعد غلق المناقصة وتسليم العطاءات (أقصاه الساعة الثانية عشر من ظهر يوم الاثنين الموافق (٢٠٢٣/٤/١٠) في اليوم التالي من تاريخ غلق المناقصة في تمام الساعة التاسعة صباحاً وبحضور مقدمي العطاءات او ممثليهم الراغبين بالحضور في العنوان التالي:-
شركة المشاريع النفطية هيئة مشاريع الوسط / العراق / بابل / الحي العسكري قرب المركز الصحي لشهيد الإسلام)
الجهة التي تستلم العطاء / لجنة استلام وفتح العطاءات .
التقديم بالبريد الإلكتروني غير مسموح.

٦- يتم دعوة مقدمي العطاءات المخولين بحضور مؤتمر ما قبل تقديم العطاء للتوضيح والاجابة على الاستفسارات ويكون تاريخ الانعقاد قبل اسبوع من تاريخ الغلق وعلى مقدمي العطاء تقديم استفساراتهم تحريريا قبل ثلاثة ايام من موعد انعقاد المؤتمر.
الوقت: (٩:٠٠ ص) لغاية (١٢:٠٠ م)
التأريخ: ٢٠٢٣/٤/٢
المكان: مشروع مركز تدريب ذي قار

٧- تكون العطاءات المقدمة نافذة لمدة (١٢٠) مائة وعشرون يوم من تاريخ الغلق المحدد.

٨- يلتزم مقدم العطاء بارفـــــــاق المستمسكات التالية مع عطـــــاءه المقدم :-
أ -هوية غرفة التجارة (نافذة) عقد تأسيس الشركة ومحضر التأسيس والنظام الداخلي وشهادة تأسيس الشركة العراقية مصدقة من مسجل الشركات في وزارة التجارة.
ب –المستمسكات الثبوتية للمدير المفوض (شهادة الجنسية، هوية الاحوال المدنية، بطاقة السكن، تأييد السكن مصدق اصوليا، عقد ايجار او الطابو للدلالة على العنوان) للشركات العراقية.
ج- شهادة تسجيل الشركة الرئيسية وعنوان مركز عملها الفعلي اذا كانت الشركة المقدمة للعطاء فرع في العراق (مكتب اقليمي).
د - تقديم كتاب عدم ممانعة صادر من الهيئة العامة للضرائب نافذ ومعنون الى شركة المشاريع النفطية.
ه - تلتزم الشركة العراقية مقدمة العطاء بتقديم كتاب من دائرة الضمان الاجتماعي يثبت اشتراكها بالضمان الاجتماعي للعمال.
و - شهادة تأسيس الشركة الأجنبية من غرفة التجارة او الصناعة في بلد تأسيس الشركة ومصدقة من السفارة العراقية في ذلك البلد ودائرة التصديقات في وزارة الخارجية في العراق اذا كان مقدم العطاء أجنبياً.
ح- وثائق الخبرة السابقة والكفاءة مؤيده من الجهات التعاقدية المعنية.
ز - كافة الوثائق المطلوبة لغرض معايير التأهيل.
ط - تخويل من الشركة لممثلها عند الشراء.
ك- وصل شراء وثائق المناقصة الاصلي.

الملاحظات:-
يتم تقديم العطاء في خمسة اظرف مغلقة ومختومة بختم رسمي وبشمع سري :
الأول – يحتوي على المستمسكات المطلوبة اعلاه.
الثاني – يحتوي على العرض الفني + الجدول الزمني.
الثالث – يحتوي على العرض التجاري الغير مسعر – ملاحظات المناقص مثبته على صيغه مسوده العقد.
الرابع – يحتوي على العرض التجاري المسعر – ملاحظات المناقص مثبته على صـــيغه مسوده العقد.
الخامس – يحتوي على التأمينات الاولية والبالغة (١٣.٢٦٢.٠٠٠ دينار) (فقط ثلاثة عشر مليون ومائتان واثنان وستون الف دينار عراقي) (و يجب أن تكون بشكل خطاب ضمان أوسفتجة أو صك مصـدق صادر من مصرف عراقـي معتمد على ان تكون نافذة لمدة (١٢٠) يوم ويوضع في ظرف منفصل مغلق مسجل عليه رقم الطلبية واسم الشركة).
توضع الاظرف في ظرف واحد وتكون مغلقة ومختومة بختم رسمي وبشمع سري ويكتب على الظرف الخارجي والداخلي ما يلي:
أ- اسم وعنوان مقدم العطاء.
ب- عنوان مقدم العطاء وفقا للفقرة ٢٤-١ من تعليمات لمقدمي العطاء.
ج- اسم المناقصة ورقمها كما هو مشار إليه في الفقرة الفرعية ١-١ من تعليمات لمقدمي العطاء واي اشارات اخرى مذكورة في بيانات العقد.
د- تاريخ الغلق.
هـ- بيان محتوى الظرف الداخلي (عرض فني, عرض تجاري مسعر , عرض تجاري غير مسعر, الوثائق المطلوبة, التأمينات الاولية).

٩- الشركة غير ملزمة بقبول أوطأ العطـاءات.
١٠- يتحمل من ترسو عليه المناقصة أجور النشر و الإعلان لأخر اعلان عن المناقصة ويتم تسديدها قبل توقيع العقد .
١١- تهمل العطاءات الغير مستوفية للمستمسكات المطلوبة ويتم استبعاد العطاء غير مستوفي لما تتطلبه الوثيقة القياسية بكافة اقسامها، يجب أن تتوافق جميع العطاءات المقدمة مع شروط المناقصة القانونية والتقنية والمالية وإلا فإنها تستبعد لأنها غير متوافقة.
١٢- يتم تدوين العنوان الكامل لمقدم العطاء واسم الشخص المسؤول عن متابعة الاستفسارات وتثبيت الموقع والبريد الالكتروني وعليه اشعار الطرف الاول باي تغيير يطرأ على العنوان خلال (٧) ايام من تاريخ حصول التغيير.
١٣- لجهة التعاقد الغاء المناقصة قبل صدور كتاب الاحالة بناء على اسباب مبررة دون تعويض مقدمي العطاءات ويعاد ثمن شراء وثائق المناقصة فقط للمناقصين وكذلك يتم اعادة ثمن شراء وثائق المناقصات الى المناقصين في الحالتين الاتيتين:
- الغاء المناقصة وتغيير اسلوب التنفيذ الى الدعوة المباشرة او العطاء الاحتكاري عند توفر شروط اللجوء الى تطبيق هذين الاسلوبين.
- عند الغاء المناقصة للسنة السابقة والاعلان عنها مجددا وبتسلسل جديد للعام اللاحق.
١٤- يتم مصادرة التأمينات الاولية لصالح شركة المشاريع النفطية ويتم اتخاذ الإجراءات القانونية ضد مقدم/مقدمي العطاء في الحالات الاتية:
- اذا رفض مقدم العطاء الفائز توقيع العقد بعد تبليغه بقرار الاحالة.
- اذا قرر مقدم العطاء سحب عطائه خلال فترة نفاذية العطاء وبعد تاريخ غلق تقديم العطاءات.
- اذا رفض مقدم العطاء تصحيح حساباته الخاطئة والتي من الممكن ان تؤثر على قرار الاحالة.
١٥- لا يجوز لمقدم العطاء شطب أو حك أي بند من بنود وثائق المناقصة أو إجراء أي تعديل عليها.
١٦- يعول على السعر المدون كتابة في حالة اختلافه مع السعر المدون رقما كما يعول على سعر الوحدة في حالة عدم صحة مبلغ الفقرة .
١٧- إذا وردت فقرة أو فقرات لم يدون سعر ازائها في العطاء المقدم ففي هذه الحالة تعد كلفة تلك الفقرة او الفقرات وبحدود الكميات المدونة ازائها مشمولة بالسعر الإجمالي للعطاء.
١٨- يمكن الرجوع إلى موقع الشركة أو الوزارة على الانترنيت.

المدير العام

: E-mail: middle.oper@scop.Oil.gov.iq

جمهورية العراق
محافظة النجف الاشرف
لجنة البيع و الايجار الاولى

الإعلان الاول

العدد : ٣٦٢
التاريخ : ١٤ / ٣ / ٢٠٢٣

تعلن لجنة البيع والإيجار الأولى لمحافظة النجف الاشرف عن إجراء المزايدة العلنية لبيع القطع السكنية المبينة تفاصيلها أدناه العائدة الى بلدية النجف وفقا للمادة (١٥/أولا)من قانون بيع وإيجار أموال الدولة رقم (٢١) لسنة ٢٠١٣ وسيجري البيع إلى منتسبي الوزارة وتكون الأسبقية إلى منتسبي بلدية النجف على من يرغب الاشتراك بالمزايدة مراجعة بلدية النجف أو اللجنة خلال (٣٠) يوم من اليوم التالي لنشر الاعلان في احدى الصحف المحلية للاطلاع على الشروط المطلوبة مستصحباً معه التأمينات القانونية بموجب صك مصدق وستجري المزايدة في بلدية النجف الساعة التاسعة من صباح اليوم التالي لانتهاء مدة النشروعند مصادفة يوم المزايدة عطلة رسمية فتؤجل لليوم الذي يليه من ايام العمل الرسمي وبإمكان الراغبين بالاشتراك بالمزايدة مراجعة بلدية النجف للحصول على الخارطة مؤشر عليه مواقع القطع وإبعادها ويتحمل من ترسو عليه المزايدة كافة المصاريف المترتبة على المزايدة ويكون البيع بسعر المتر المربع الواحد وتكون مدة كسر القرار خلال خمسة ايام من تاريخ اجراء المزايدة.

ر. مهندسين / محمد رزاق مغير الجبوري / رئيس اللجنة

الشروط :-

١- ان يكون المزايد عراقي الجنسية .
٢- هوية الاحوال المدنية او البطاقة الوطنية الموحدة / شهادة الجنسية العراقية / بطاقة السكن .
٣- يقدم المزايد تعهد خطي و اقرار (عائلي) وفق القرار (١٢٠) لسنة ١٩٨٢مصدق من الدائرة القانونية مع تأييد عدم استفادة للزوج و الزوجة من مديرية بلدية النجف الاشرف و من مديرية البلدية و البلديات المعنية و حسب مسقط الرأس . او قرار اعالة مصدق من قبل المحكمة لغير المتزوجين .
٤- كتاب تأييد استمرار بالخدمة من الدائرة المعنية وبراءة ذمة من البلدية .
٥- يكون مبلغ تأمينات القانونية ٥% من القيمة المقدرة لمنتسبي البلدية و ٢٠% من القيمة المقدرة لمنتسبي الوزارات و المواطنين بموجب صك مصدق .
٦- كتاب من مديرية التسجيل العقاري في النجف الاشرف الاولى و الثانية يؤيد عدم الاستفادة اوتملكه هو و زوجته بقطعة ارض سكنية .
٧- كتاب عدم استفادة من دائرة عقارات لدولة .
٨- صورة قيد النفوس من دائرة الاحوال المدنية .
٩- على الراغب بالدخول للمزايدة العلنية مراجعة مقر لجنة البيع و الايجار الاولى قبل موعد المزايدة لتدقيق كافة الوثائق و المستمسكات المطلوبة للدخول للمزايدة العلنية .

ت	رقم القطعة	الموقع	المساحة م٢	القيمة التقديرية	سعر المتر المربع
١.	٣/٦٨٨١٢	حي النداء	٢٥٠ م٢	٤٥,٠٠٠,٠٠٠	١٨٠,٠٠٠
٢.	٣/٦٧٣٤٦	حي النداء	٢٠٠ م٢	٣٣,٠٠٠,٠٠٠	١٦٥,٠٠٠
٣.	٣/٥٥٤٩٧	حي النداء	٢٠٠ م٢	٥٠,٠٠٠,٠٠٠	٢٥٠,٠٠٠
٤.	٣/٦٧٣٣٣	حي النداء	٢٠٠ م٢	٣٠,٠٠٠,٠٠٠	١٥٠,٠٠٠

جمهورية العراق
محافظة النجف الاشرف
لجنة البيع و الايجار الاولى

الإعلان الثاني

العدد : ٣٦٣
التاريخ : ١٤ / ٣ / ٢٠٢٣

نظراً لعدم تقدم راغب تعلن لجنة البيع والإيجار الأولى لمحافظة النجف الاشرف عن إجراء المزايدة العلنية لبيع القطع السكنية المبينة تفاصيلها أدناه العائدة الى بلدية النجف وفقا للمادة (١٥/أولا)من قانون بيع وإيجارأموال الدولة رقم (٢١) لسنة ٢٠١٣ وسيجري البيع إلى كافة موظفين الدولة على من يرغب الاشتراك بالمزايدة مراجعة بلدية النجف أو اللجنةخلال (٣٠) يوم من اليوم التالي لنشر الإعلان في إحدى الصحف المحلية للاطلاع على الشروط المطلوبة مستصحباً معه التأمينات القانونية بموجب صك مصدق وستجري المزايدة في بلدية النجف الساعة التاسعة من صباح اليوم التالي لانتهاء مدة النشروعند مصادفة يوم المزايدة عطلة رسمية فتؤجل لليوم الذي يليه من أيام العمل الرسمي وبإمكان الراغبين بالاشتراك بالمزايدة مراجعة بلدية النجف للحصول على الخارطة مؤشر عليه مواقع القطع وإبعادها ويتحمل من ترسو عليه المزايدة كافة المصاريف المترتبة على المزايدة ويكون البيع بسعر المتر المربع الواحدوتكون مدة كسر القرار خلال خمسة أيام من تاريخ إجراء المزايدة.

ر. مهندسين / محمد رزاق مغير الجبوري / رئيس اللجنة

الشروط :-

١- ان يكون المزايد عراقي الجنسية .
٢- هوية الاحوال المدنية او البطاقة الوطنية الموحدة / شهادة الجنسية العراقية / بطاقة السكن .
٣- يقدم المزايد تعهد خطي و اقرار (عائلي) وفق القرار (١٢٠) لسنة ١٩٨٢مصدق من الدائرة القانونية مع تأييد عدم استفادة للزوج و الزوجة من مديرية بلدية النجف الاشرف و من مديرية البلدية و البلديات المعنية و حسب مسقط الرأس . او قرار اعالة مصدق من قبل المحكمة لغير المتزوجين .
٤- كتاب تأييد استمرار بالخدمة من الدائرة المعنية وبراءة ذمة من البلدية .
٥- يكون مبلغ تأمينات القانونية ٥% من القيمة المقدرة لمنتسبي البلدية و ٢٠% من القيمة المقدرة لمنتسبي الوزارات و المواطنين بموجب صك مصدق .
٦- كتاب من مديرية التسجيل العقاري في النجف الاشرف الاولى و الثانية يؤيد عدم الاستفادة اوتملكه هو و زوجته بقطعة ارض سكنية .
٧- كتاب عدم استفادة من دائرة عقارات لدولة .
٨- صورة قيد النفوس من دائرة الاحوال المدنية .
٩- على الراغب بالدخول للمزايدة العلنية مراجعة مقر لجنة البيع و الايجار الاولى قبل موعد المزايدة لتدقيق كافة الوثائق و المستمسكات المطلوبة للدخول للمزايدة العلنية .

ت	رقم القطعة	الموقع	المساحة م٢	القيمة التقديرية	سعر المتر المربع
١.	٣/٥٥٤٩٨	حي النداء	٢٠٠ م٢	٦٥,٠٠٠,٠٠٠	٣٢٥,٠٠٠

وزارة العدل /مديرية التسجيل العقاري العامة
دائرة التسجيل العقاري في الحمزة
اعلان
طلب تسجيل عقار مجددا

بنـاء على طلب المقدم الى هذا الدائرة بتاريخ ٢٠٢١/٨/١٠ لتسجيل تمام العقار تسلسل ١٤٥ محله الصوب الصغير باسم مسافر ساجت جبار مجددا باعتبار حائز له بصفة المالك للمدة القانونية ولغرض تثبيت الملكية المذكورة تمهيدا للتسجيل وفق احكام قانون لها التسجيل العقاري رقم (٤٣) لسنة ١٩٧١ قررنا اعلان هذا الطلب ، فعلى كل من يدعى بوجود علاقة أو حقوق معينة على هذا العقار تقدم ما لديه من اثبات الى هذه الدائرة خلال مدة ثلاثين يوما من اعتبارا من اليوم التالي لنشر هذا الاعلان وكذلك الحضور في موقع العقار في الساعة العاشرة صباحا من اليوم التالي لانتهاء مدة هذا الاعلان وذلك لاثبات حقوقه موقعيا في الكشف الذي سيجري في اليوم المذكور لهذا الغرض ...
مدير دائرة التسجيل العقاري في الحمزة

ورقة تكليف بالحضور
الى المتهم الغائب / العريف / رياض انور عبد محمد
محل العمل / قيادة شرطة محافظة الانبار والمنشأت / القانونية
العنوان / محافظة – قضاء – م/ ز/ د/
اعلان
بما انك متهم وفق احكام المادة (٥) و(٣٢) من قانون عقوبات قوى الأمن الداخلي رقم ١٤ لسنة ٢٠٠٨ المعدل ولمجهولية محل اقامتك اقتضى تبليغك بواسطة هذا الاعلان على ان تحضر امام محكمة قوى الأمن الداخلي المنطقة الرابعة للمنطقة الثالثة خلال مدة اقصاها ثلاثون يوم اعتبارا من تاريخ تعليق هذا الاعلان في محل إقامتك وتجيب على التهمة الموجه ضدك وعند عدم حضورك سوف تجري محاكمتك غيابيا استنادا لأحكام المواد (٦٥و٦٨و٦٩) من قانون اصول المحاكمات الجزائية لقوى الأمن الداخلي
اللواء الدكتور / رئيس محكمة قوى الأمن الداخلي الرابعة المنطقة الثالثة

جمهورية العراق
وزارة العدل
دائرة التنفيذ
مديرية تنفيذ شط العرب
العدد : ١٧٣ / ٢٠٢٢
التاريخ : ١٤ / ٣ / ٢٠٢٣
الى / المدينة افراح حسن علوان
الموضوع / تبليغ بالحجز
بالنظر لانشغال ذمتك المالية بمبلغ (ستون مليون) دينار عدا الرسوم لصالح الدائن مهند ناصر احمد ولتعذر تبليغك وارتحالك الى جهة مجهولة حسب كتاب مركز شرطة المعقل بالعدد ٣٩٦٢ في ٢٦ / ٢ / ٢٠٢٣ بالحجز على الاموال الغير منقولة على العقار العائد لك المرقم ٣٧٠ / ٢٨٣٠ م ٢٧ الاكوات عليه تقرر تبليغك بصحيفتين رسميتين لغرض حضورك امام مديرية تنفيذ شط العرب خلال مدة (١٠) يوما اعتبارا من اليوم التالي للنشر وبخلافه سيتم اتخاذ كافة الاجراءات القانونية بحقك غيابيا .
المنفذ العدل الاقدم
فائزة صادق خليل

فقدان اجازه بناء

فقدت مني اجازه البناء المرقمه (٢٤) في ٢٠ / ١١ / ٢٠٢٢ والصادره من مديريه بلديه الرطبه باسم (كريم تركي احمد) فمن يعثر عليها تسليمها الى جهه الاصدار

إعلان

دعوة إجتماع الهيأة العامة لنقابة الأطباء البيطريين في العراق

استنادا إلى قانون نقابة الأطباء البيطريين رقم ٢١٠ لسنة ١٩٨٠ والمعدل بالقانون ٦٥لسنة ٢٠٠٢(المادة السابعة الفقرة اولا). تقررعقد اجتماع الهيأة العامة في الساعة العاشرة صباحا من يوم السبت الموافق ١/٤/ ٢٠٢٣ لمناقشة التقرير المالي وتقرير تدقيق الحسابات الختامية للسنة المالية المنتهية في ٣١/١٢/ ٢٠٢٢ في مقر النقابة/المنصور. وانتخاب اللجنة التحضيرية لإجراء انتخابات مبكرة إستنادا إلى قرار مجلس النقابة في جلسته ٢٥ ليوم الثلاثاء الموافق ١٤/٣/٢٠٢٣. وسيكون النصاب كاملا بغض النظر عن عدد الحاضرين وعلى أن يكونوا مجددي هوية النقابة لعام ٢٠٢٣.

نقيب الاطباء البيطريين في العراق

ديوان محافظة بابل / مديرية بلديات بابل/لجنة البيع والايجار
العدد:٣٨٥ التاريخ :٧/٣/٢٠٢٣

اعلان كسر قرار

بالنظر لحصول كسر قرار تعلن لجنتنا عن اجراء المزايدة العلنية لتأجير الاملاك العائدة لمديرية بلدية (الحمزة الغربي) وفق احكام قانون بيع وايجار اموال الدولة رقم ٢١ لسنة ٢٠١٣ المعدل والمبين تفاصيلها ادناه فعلى من يرغب بالاشتراك بالمزايدة العلنية مراجعة البلدية المعنية خلال مدة (٧) ايام تبدأ من اليوم التالي لنشر الاعلان في احدى الصحف اليومية مستصحبين معهم التامينات القانونية التي لا تقل عن ٢٠٪ من قيمة بدل الضم الاخير + ١٥٪ منه وستجري المزايدة في تمام الساعة ١٢ ظهر اليوم الاخير لمدة الاعلان في ديوان البلدية المعنية ويتحمل من ترسو عليه المزايدة كافة الاجور المترتبة على ذلك على ان يقدم من ترسو عليه المزايدة كفالة عقارية ضامنة بمبلغ الاحالة في حالة رغبته بالتقسيط وحصول موافقة المخول وخلال مدة (٣٠) يوم من تاريخ المصادقة على الاحالة وبعكسه يعتبر ناكلا علما ان مدة الايجار هي سنة واحدة فقط مع التقدير.

ت	نوع الملك	رقمه	مساحته	القيمة التقديرية	
				رقما	كتابة
١	كشك	(٥٨٣)جزء من القطعة المرقمة(١/١٩٣٢)م٤الدبال	٦م٢	٨٩١,٢٥٠	ثمانمائة وواحد وتسعون الف ومئتان وخمسون دينار سنويا
٢	كشك	(٥٨٤)جزء من القطعة المرقمة(١/١٩٣٢)م٤الدبال	٦م٢	٨٦٨,٢٥٠	ثمانمائة وثمانية وستون الف ومئتان وخمسون دينار سنويا

ملاحظة/
١-يكون مبلغ التأمينات القانونية حسب التعليمات الحسابية المعمول بها في المؤسسات البلدية ويكون اخر موعد لاستلام التأمينات هو اليوم الاخير لموعد الاعلان الساعة الثانية عشر ظهرا

مشاور قانوني مساعد / فاروق كاظم عمران / رئيس اللجنة

محكمة بداءة الشوملي
العدد/٤٩٣/ب/٢٠٢٢
م / اعلان
أصدرت هذه المحكمه قرارها المرقم٤٩٣/ ب/٢٠٢٢في٢٠/٩/٢٠٢٢والمكتسب الدرجه القطعيه والمتضمن ازلة شيوع العقار المرقم١٠/٢١٦٤م١٧الشاخه والعوده والمبينه اوصافه ادناه تقرر إعادة الإعلان عن بيعه بالمزايده العلنيه ونشره في صحيفتين محليتين يوميتين وعلى الراغبين بالشراء مراجعة هذه المحكمه خلال ثلاثون يوم من اليوم التالي للنشر مستصحبين معهم التامينات القانونيه البالغه١٠٪من القيمه المقدره للعقار أعلاه والبالغه(٦٥,٠٠٠,٠٠٠) خمسة وستون مليون دينار وستجري المزايده في الساعه الثانية عشر ظهرا من اليوم الأخير للفتره أعلاه في دار القضاء في الشوملي ويتحمل المشتري أجور الدلالية والرسوم والمصاريف الأخرى
القاضي /عباس عاشور عكاب
اوصاف العقار :-
العقار المرقم١٠/٢١٦٤م١٧الشاخه والعودة مساحته الكليه٩٨م ٢ يقع ضمن في حي السادة ضمن مركز ناحية الشوملي ركن يقع على شارع عام مبلط بعرض١٠م من جهه وشارع عام مبلط بعرض١٠من جهة أخرى ويبعد عن الشارع العام٦٠م والدار مشيدة من طابقين بصورة منفصله الطابق الأرضي من غرفة نوم ومطبخ و هول و حمام و مرافق اما الطابق الثاني يتكون من غرفة نوم ومطبخ و هول وحمام و مرافق وسلم يؤدي الى سطح الطابق الأول والدار مشيده من الطابوق والاسمنت ومسقف بالكونكريت المسلح والدار مجهزة بالماء والكهرباء وان رجة عمرانها جيد جيدا
////////////////
محكمة بداءة الكاظمية
العدد/١٠٧٣/اعتراض/٢٠٢٢
اعلان
الى المعترض عليه / رشا صباح كريم
أقام المعترض(انتصار كعيد كاظم) الدعوى الاعتراضية المرقمة١٠٧٣/اعتراض/٢٠٢٢ يطلب فيها ابطال الحكم الغيابي المرقم١٠٧٣/ب/٢٠٢٢ورد دعوى المعترض عليها ولمجهولية محل اقامتك وحسب شرح القائم بالتبليغ والمؤيدة من قبل مختار محلة٤٢٣(ستار جبار مهدي) عليه تقرر تبليغك اعلانا بصحيفتين محليتين للحضور امام هذه المحكمة في موعد المرافعة المصادف يوم٢٧/٣/٢٠٢٣الساعة٨:٣٠صباحا وعند عدم حضورك أو من ينوب عنك قانونا سوف تجري المرافعة بحقك غيابيا وعتنا وفق القانون
القاضي/علي محمد هاشم الناجي
////////////
محكمة الاحوال الشخصية في الحلة
العدد/٢٥٩٩/ش/٢٠٢٣
(اعلان)
الى / المدعى عليه / سعد ياسين عباس
اقامت المدعية / سلمى محمد حسين الدعوى المرقمة اعلاه والذي تطلب دعوتك للمرافعة والحكم بالتفريق للضرر ولمجهولية محل اقامتك حسب الاشعار المقدم من قبل مختار محلة المهدية/ مركز قضاء الحلة (مكي ناصر حسين جواد الجشعمي) لذا تقرر تبليغك بصحيفتين محليتين يوميتين للحضور في الساعة التاسعة من صباح يوم٢٧/٣/٢٠٢٣وعند عدم حضورك او من ينوب عنك قانونا ستجري المرافعة بحقك غيابيا ووفق القانون
القاضي/مظهر بدر الطرفة
////////////////////
مجلس القضاء الاعلى/رئاسة محكمة استئناف صلاح الدين الاتحادية
دار القضاء في الدجيل
محكمة الاحوال الشخصية في الدجيل
العدد: ٣٥/ب/٢٠٢٣
التاريخ: ١٥/٣/٢٠٢٣
الى / المدعى عليه/ بهاء جاسم حاجم
م/ تبليغ
اقام المدعي (علاء حسين علي) ضدك الدعوى المرقمة ٣٥/ب/٢٠٢٣ امام هذه المحكمة والتي يطلب فيها (دعوى دين) ولعدم معرفة محل اقامتك قررت المحكمة تبليغك اعلانا بواسطة صحيفتين محليتين وعند عدم حضورك في يوم المرافعة المصادف ٣/٤/٢٠٢٣ اوارسال من ينوب عنك قانونا ستجري المرافعة بحقك غيابيا وعلنا وفق القانون ..
القاضي/محمد جعفر عباس
//////////////////
محكمة بداءة الحلة
العدد/١٩٣٥/ب/٢٠٢٣
اعلان
المدعى عليه / احمد حسون حمود
أقام المدعي علي خالد ابراهيم الدعوى البدائية المرقمة أعلاه يطالبك فيها بإلزامك بدفع مبلغ قدره خمسة ملايين دينار وتحميلك كافة الرسوم والمصاريف ونظرا لمجهولية محل إقامتك وحسب كتاب محكمة بداءة الديوانية بالعدد١٩٣٥في٢/٣/٢٠٢٣وتبليغ المفوض علاء رحيم جساب بتاريخ٢٦/٢/٢٠٢٣واشعار مختار منطقة الصادق الاولى / قضاء مركز قضاء الديوانية المدعو كاظم عبيد عراك لذا قررت المحكمة تبليغك اعلانا بصحيفتين محليتين يوميتين لغرض حضورك امام محكمة بداءة الحلة في يوم المرافعة الموافق٢٨/٣/٢٠٢٣ الساعة التاسعة صباحا وفي حال عدم حضورك أو إرسال من ينوب عنك قانونا سوف تجري المرافعة بحقك غيابيا وعلنا وفق الأصول
القاضي/حيدر عودة كاظم
//////////////////
محكمة الاحوال الشخصية في الحلة
العدد/٢١٣٨/ش/٢٠٢٣
(اعلان)
الى / المدعى عليه / حسنين رضيوي عبادي
اقامت المدعية / مريم علي مظفر الدعوى المرقمة اعلاه والذي تطلب دعوتك للمرافعة والحكم بالتفريق للهجر ولمجهولية محل اقامتك حسب الاشعار المقدم من قبل مختار منطقه حي القاضية مركز قضاء الحلة (نهاد محمد ضياء جعفر) لذا تقرر تبليغك بصحيفتين محليتين يوميتين للحضور في الساعة التاسعة من صباح يوم٢٠/٣/٢٠٢٣وعند عدم حضورك او من ينوب عنك قانونا ستجري المرافعة بحقك غيابيا ووفق القانون
القاضي/ليث عبود مهدي

محكمة بداءة الحلة
العدد /٢٢٣٨/ب/٢٠٢٣
م / اعلان
الى المدعى عليهما /١-حسنين ستار رضا
٢-ياسمين ستار رضا
اقام المدعيه (خلود محي حمزة) الدعوى المرقمه اعلاه يطالبكما فيها بازالة شيوع العقار المرقم٣١/١١٨م٦ ورديه ولمجهولية محل اقامتكما حسب اشعار المختار منطقة حي القاضية / نهاد محمد ضياء جعفر وذكر في اشعار المختار ان المدعى عليهما كانا يسكنان المنطقة وارتحلا الى جهه مجهولة وحسب شرح القائم بالتبليغ المبلغ القضائي عماد فاضل جبر لذا تقرر تبليغكما بصحيفتين محليتين يوميتين للحضور امام هذه المحكمه بموعد المرافعه المصادف٣٠/٣/٢٠٢٣الساعه التاسعه صباحا وفي حالة عدم حضوركم او ارسال من ينوب عنكم قانونا سوف تجري المرافعه بحقكم غيابا وعلنا
القاضي/علي خضير حسين العامري
//////////////
محكمة بداءة الحلة
العدد/٢٣٢٨/ب٢٠٢٣
اعلان
الى المدعى عليه / سلام عادل عباس
اقام المدعى (حسين سلمان عدنان) الدعوى بالعدد اعلاه عليك ويطلب فيها دعوتك للمرافعة والحكم بتاديتك له مبلغ مليون ومائة وتسعة عشر الف دينار ولكونك مجهولة محل الاقامة حسب شرح المبلغ ثامر موسى ومختار منطقتك عدنان علي حسين مختار منطقة حي الجامعة في قضاء الحلة لذا تقرر تبليغك بصحيفتين محليتين يوميتين على موعد المرافعة المقبل المصادف٢٨/٣/٢٠٢٣وفي حال عدم حضورك او ارسال من ينوب عنك قانونا ستجري المرافعة بحقك غيابيا ووفق الأصول
القاضي/حيدر عودة كاظم
//////////////////
محكمة بداءة الإسكندرية
العدد /٢٩٢/ب/٢٠٢٣
اعلان
الى المدعى عليه/ ضرغام سالم حسن
أقام المدعي (علي عيسى راضي) الدعوى البدائية المرقمة٢٩٢/ب/٢٠٢٣والتي يطلب فيها الحكم (بتأديتك له مبلغ الدين الذي بذمتك البالغ سبعة ملايين دينار) والتي يصادف موعد المرافعة فيها يوم٢٣/٣/٢٠٢٣الساعة الثامنة والنصف ولمجهولية محل اقامتك حسب شرح القائم بالتبليغ ومختار المنطقة عليه اقتضى تبليغك بصحيفتين محليتين وفي حالة عدم حضورك أو أرسال من ينوب عنك قانوناً سوف تجري المرافعة بحقك غيابا وعلناً وفق الأصول
القاضي/عامر ناصر جاسم
//////////////
محكمة الاحوال الشخصية في الحلة
العدد/٢٠٨/ش/٢٠٢٣
إعلان
إلى / المدعى عليه / غسان عدنان محي
اصدرت هذه المحكمة قرارها المرقم اعلاه في٦/٢/٢٠٢٣الذي يقضي الحكم بتصديق الزواج ثبوت زواج المدعى علية(غسان عدنان محي) من المدعية (شيماء عبد الحمزة محمد) الواقع خارج المحكمة بتاريخ١٣/٥/٢٠١٣و على مهر معجلة عشرون مليون دينار مقبوض ومؤجلة خمسون مليون دينار يستحق عند المطالبة والميسرة كون الحالو الزوجية للمدعية باكر والمدعى علية متزوج ثانيا دينار ثبوت نسب الطفلة (زينب) لوالدها المدعى علية (غسان عدنان محي) ووالدتها المدعية (شيماء عبد الحمزة محمد) وانها تولد١٤/٤/٢٠١٤وانثى ومسلمة وعراقية الجنسية وباكر وسالمة من العاهات الظاهرة ومحل ولادتها استراليا وتحميل المدعى علية الرسوم والمصاريف ومنها اتعاب محاماه وكيلا المدعية المحاميان رهام حمزه وحيدر ياس مبلغ قدره عشره الاف دينار توزع بينهما مناصفة واشعار دائرة الاحوال المدنية المختصة لتاشير ذلك عند اكتساب الدرجة القطعية حكما غيابيا بحق المدعى علية ولمجهولية محل اقامتك وحسب شرح مختار منطقة حي المرتضى / ١ قضاء مركز الحلة (محمد سوادي مطشر الخزعلي) لذا تقرر تبليغك بصحيفتين محليتين يوميتين ولك حق الاعتراض على الحكم خلال عشره ايام من تاريخ النشر والطعن تمييزا خلال ثلاثون يوما من تاريخ النشر وبعكسه يكتسب الحكم الدرجة القطعية بحقك وفق القانون
القاضي /ليث عبود مهدي
//////////////////
وزارة العدل /دائرة التنفيذ
مديرية تنفيذ الكاظميه
رقم الاضبارة ٨٤/٢٠٢٣
التاريخ ٨/٣/٢٠٢٣
الى المنفذ عليه / مروان جاسم موحان
لقد تحقق لهذه المديرية من كتاب مركز شرطة السيدية المرقم ٢٢١١ في ١٤/٢/٢٠٢٣ وشرح المفوض المبلغ وتاييد مختار المحلة انك مجهول محل الاقامة وليس لك موطن دائم او موقت او مختار يمكن اجراء التبليغ عليه واستنادا للمادة ٢٧من قانون التنفيذ تقرر تبليغك اعلانا بالحضور في مديرية تنفيذ الكاظميه خلال خمسة عشر يوما تبدا من اليوم التالي للنشر لمباشرة المعاملات التنفيذية بحضورك وفي حالة عدم حضورك ستباشر هذه المديرة باجراءات التنفيذ الجبري وفق القانون
المنفذ العدل /مي زهير نوري
اوصاف المحرر
قرار محكمة الاحوال الشخصيه في الرصافه١٣٤٤/ش/٢٠٢٢ في ٢٧/١١/٢٠٢٢ وعقد زواج من محكمة الأحوال الشخصيه في الشعب سجل ٩١٠ في ١٦/٦/٢٠٠٨ والمتضمن الزامك بتادية المهر المؤجل البالغ ٣١٧،٥٤٥،١٤ بعد تقويمه بالذهب للدائنة شهد صالح مهدي
//////////////////
مجلس القضاء الاعلى
رئاسة محكمة استئناف صلاح الدين الاتحادية
دار القضاء في الاسحاقي
محكمة الاحوال الشخصية في الاسحاقي
العدد : ١٢٣٠
التاريخ : ٤ / ٧ / ٢٠٢١
م / نشر فقدان
للطلب المقدم من قبل المدعوة (عيده مجيد حبيب) التي تروم فيه نصبها قيمة على زوجها المفقود (اسماعيل حميد حبيب حمد) قررت هذه المحكمة نشر فقدان المدعو اسماعيل حميد حبيب حمد الذي فقد في محافظة صلاح الدين بتاريخ ٢٨ / ٥ / ٢٠١٥ ولم يعرف مصيره لحد الان وعلى من يعثر عليه وتتوفر لديه معلومات عنه الاتصال بذويه الساكنين في محافظة صلاح الدين / ناحية الاسحاقي او مركز شرطة الاسحاقي خلال شهر من اليوم التالي لنشر الاعلان .
القاضي
فائق مشعل صالح

مجلس القضاء الاعلى
رئاسة محكمة استئناف ديالى الاتحادية
محكمة الاحوال الشخصية في بعقوبة
العدد : ١٩٣ / ش١ / ٢٠٢٣
التاريخ : ١٥ / ٣ / ٢٠٢٣
المدعى عليه / دحام خليل حسين
م / اعلان
لمقتضيات الدعوى الشرعية المرقمة اعلاه والمقامة من قبل المدعية (هدى عبد جدوع) والتي موضوعها (التفريق القضائي للهروب الى جانب العدو) ولمجهولية محل اقامتك حسب اشعار مركز شرطة العثمانية بالعدد ٨٠٥ في ٢٩ / ١ / ٢٠٢٣ واشعار مختار منطقة اليرموك الرازي محلة ٤١٨ المختار (مظفر فخري ناظم) بتاريخ ٢٩ / ١ / ٢٠٢٣ عليه قررت المحكمة تبليغك بواسطة صحيفتين يوميتين بموعد المرافعة الموافق ٥ / ٤ / ٢٠٢٣ وفي حالة عدم حضورك او ارسال من ينوب عنك ستجري المرافعة بحقك غيابيا وعلنا حسب الاصول .
القاضي
لطيف خليل ابراهيم

مجلس القضاء الاعلى /رئاسة محكمة استئناف ديالى
دار القضاء في بلدروز /محكمة الاحوال الشخصية في بلدروز
مكتب البحث الاجتماعي
العدد : ٦٧ / بحث / ٢٠٢٣
التاريخ : ١٥ / ٣ / ٢٠٢٣
اعلان
الى /المدعى عليه/ صهيب عبدالكريم زين الدين / مجهول محل الاقامة
بناء على الدعوى الشرعية المرقمة ٦٧ / بحث / ٢٠٢٣ والتي اقامتها المدعية (زمن ابراهيم هلال) والتي تطلب التفريق للضرر وقد حددت المحكمة يوم ٢٩ / ٣ / ٢٠٢٣ الساعة التاسعة صباحا موعدا للبحث ونظرا لمجهولية محل اقامتك تقرر تبليغك بالموعد اعلاه بواسطة صحيفتين محليتين وبعكسه سوف تستكمل المحكمة اجراءاتها بحقك وفقا للقانون .
القاضي /مصباح مهدي صالح
////////////////////////
مجلس القضاء الاعلى /رئاسة محكمة استئناف البصرة الاتحادية
محكمة الاحوال الشخصية في سفوان /مكتب البحث الاجتماعي
العدد : ٣٨ / بحث / ٢٠٢٣
التاريخ : ١٤ / ٣ / ٢٠٢٣
الى / المدعى عليه / كاظم غازي عطيب
لتعذر تبليغك عن طريق محل اقامتك لارتحالك الى جهة مجهولة وحسب شرح القائم بالتبليغ ومختار المنطقة قرر تبليغك عن طريق صحيفتين محليتين بالحضور في جلسة البحث الاجتماعي بتاريخ ٢١ / ٣ / ٢٠٢٣ في الدعوى المرقمة ٣٨ / بحث / ٢٠٢٣ وذلك لغرض اكمال دعوى التفريق وفي حالة عدم حضورك تعتبر مبلغا ويتم اجراء جلسة البحث الاجتماعي بحقك غيابيا .
القاضي /حيدر فالح حسن

جمهورية العراق
مجلس القضاء الأعلى
رئاسة محكمة استئناف بغداد / الكرخ الاتحادية
محكمة الأحوال الشخصية في الكاظمية
العدد : ٣٥٩٤ / ش . ع / ٢٠٢٣
التاريخ ٧ / ٣ / ٢٠٢٣
إعلان
أقام المعترض (محمد وليد مجيد) على المعترض عليها (إيلاف كاظم موسى) الدعوى المرقمة أعلاه يطالب فيها (إبطال الحكم الغيابي الصادر من هذه المحكمة والقاضي بالتفريق القضائي) ولمجهولية محل إقامة المعترض المذكور أعلاه وحسب شرح القائم بالتبليغ قرر تبليغك إعلاناً في صحيفتين محليتين يوميتين للحضور إمام هذه المحكمة في يوم ٢٦ / ٣ / ٢٠٢٣ وفي حالة عدم حضورك أو من ينوب عنك قانونياً سوف تجري المرافعة بحقك غيابياً وعلناً وفق القانون .
القاضي / مهند صالح محسن

مديرية بلدية الديوانية
لجنة البيع والايجار الاولى

العدد: ١٧٧٤٦ التاريخ: ١٢/٣/٢٠٢٣

اعلان ثاني

تعلن لجنتنا عن اجراء مزايدة علنية للعقارات المدرجة تفاصيلها ادناه والعائدة الى مديرية بلدية الديوانية وفق قانون بيع وايجار اموال الدولة رقم ٢١ لسنة ٢٠١٣ المعدل فعلى الراغبين بالاشتراك مراجعة مديريتنا وايداع تامينات قدرها ٣٠٪ ثلاثين من المائة من قيمة التقدير قبل الاشتراك في المزايدة العلنية لكامل مدة الايجار مستصحبين معهم المستمسكات الاصولية وتعد المزايدة مفتوحة لمدة (١٥ يوما) اعتبارا من اليوم التالي لنشر الاعلان في الجريدة الرسمية وتجري المزايدة في صباح اليوم التالي لانتهاء فترة الاعلان المشار اليها استنادا لاحكام المادة (١٢) من القانون المذكور اعلاه (في قاعة مديرية بلدية الديوانية الساعة العاشرة صباحا) مع مراعاة الالتزام بالشروط القانونية الواردة في ادناه ويتحمل من ترسو عليه المزايدة اجور النشر والاعلان والمصاريف القانونية الاخرى .

ت	نوع الملك ورقمه	رقم القطعة والمقاطعة	المساحة	بدل الايجار المقدر	مدة الايجار
١	محل صناعي رقم (٣١٣)	جزء من القطعة (٨/٣٦) م٢ البو صالح	٧٥م٢	٦٧٥,٠٠٠ دينار	ثلاث سنوات
٢	محل صناعي رقم (٤/٣٣١)	جزء من القطعة (٨/٣٦) م٢ البو صالح	٧٥م٢	٤٢٥,٠٠٠ دينار	ثلاث سنوات

ملاحظات :-

١-في حال وجود عطلة رسمية في يوم المزايدة يمدد الاعلان الى يوم العمل الذي يليه
٢-على من ترسو عليه المزايدة السير باجراءات التعاقد واستلام الملك بعد المصادقة مع ضرورة وضع كاميرات مراقبة
٣-على من ترسو عليه المزايدة تنفيذ الكشف التخميني والمخططات المعدة من قبل البلدية

الحقوقي / سيف جاسم محمد / رئيس لجنة البيع والايجار

الموضوع / المناقصة رقم (١) لسنة ٢٠٢٣
تجهيز عجلات حمل بيك اب دبل قماره
تنويه

حصلت موافقة السيد وزير الدفاع المحترم على تمديد فترة اعلان المناقصة رقم (١) لسنة ٢٠٢٣ التابعة للمديرية العامة للتسليح والتجهيز لغاية الساعة (١٢:٠٠) ليوم الاحد الموافق ٢٦ اذار ٢٠٢٣ وذلك لأسباب فنية ومالية خاصة بتغيير مبلغ الكلفة التخمينية الى (١٩,٠٥٠,٢٦٣,٥٠٠) بدلا من (١٩,٩٥٨,٦٦٤,٠٠٠) واعداد العجلات لا تقل عن (٤١٧) عجلة بدلا من (٤٣٧) عجلة والمنشور في صحيفة الشرق في العدد (٣٩٦٨) في ١ / ٣ / ٢٠٢٣ لذا اقتضى التنويه .

الشركة العامة لتجارة الحبوب
القسم القانوني / Lawdep@grainp.iq
قسم الاستيراد/ Import1@grainp.iq
قسم التسويق/ market@grainp.iq
قسم الحاسبة/ computer@grainp.iq
رقم المناقصة/ ١٥/٢٠٢٣
رقم التبويب / ٣٥١
اعلان للمرة الاولى

١-يسر الشركة العامة لتجارة الحبوب الاعلان لذوي الخبرة من الشركات او المكاتب او الاشخاص الطبيعيين لتقديم عطاءاتهم للعمل الخاص بـ (تحميل وتفريغ الحبوب في فرع المثنى / سايلو السماوة)
٢-تتوفر لدى(الشركة العامة لتجارة الحبوب) التخصيصات المالية ضمن الموازنة الاتحادية وينوي استخدام جزء منها لتنفيذ الخدمات (اعمال التحميل والتفريغ لكميات الحبوب التي تخص فرع المثنى / سايلو السماوة)
٣-بإمكان مقدمي العطاء الراغبين في شراء وثائق للعطاء باللغة (العربية) بعد تقديم طلب تحريري الى الشركة العامة لتجارة الحبوب/ القسم القانوني الكائن في بغداد- باب المعظم – مدخل الشيخ عمر – الطابق الاول) وبعد دفع قيمة البيع للوثائق غير المستردة البالغة (٧٥٠٠٠٠) سبعمائة وخمسون الف دينار , بأمكان مقدمي العطاء الراغبين في الحصول على المزيد من المعلومات على العنوان المبين اعلاه
٤-يرفق مع العطاء المستمسكات التالية :-
- كتاب عدم ممانعه من الهيئة العامة للضرائب
- هوية الاحوال المدنية لمقدم العطاء
- بطاقة السكن
- البطاقة التموينية
- شهادة تأسيس الشركة بالنسبة للشركات
٥-تسليم العطاءات الى العنوان :- (الشركة العامة لتجارة الحبوب / القسم القانوني الكائن في بغداد – باب المعظم – مدخل الشيخ عمر – الطابق الثاني) في الموعد المحدد لغاية الساعة الثانية عشر ظهرا من يوم (الاثنين) المصادف ١٠/٤/٢٠٢٣ وسوف ترفض العطاءات المتأخرة وسيتم فتح العطاءات بحضور مقدمي العطاءات او ممثليهم الراغبين بالحضور في العنوان (الشركة العامة لتجارة الحبوب / بغداد – باب المعظم – مدخل الشيخ عمر – الشركة العامة لتجارة الحبوب – قاعة مكتب السيد المدير العام) في الزمان والتاريخ (الساعة الثانية عشر ظهرا من يوم (الاثنين) الموافق ١٠/٤/٢٠٢٣ يجب ان تتضمن العطاءات التأمينات الاولية المطلوبة من مقدمي العطاءات ومدة نفاذيتها (خطاب ضمان مصرفي او صك مصدق) وبمبلغ (١٠٠,٠٠٠,٠٠٠) مائة مليون دينار عراقي صادر من مصرف معتمد في العراق / البنك المركزي العراقي , علما ان الشركة غير ملزمة بقبول أوطأ العطاءات .

جدول الفعاليات (فرع المثنى / سايلو السماوة)

ت	الفقرة	الكلفة التخمينية	
		المبلغ رقما	المبلغ كتابة
١	تفريغ الحبوب المكيسة للطن	٢١٠٠	الفان ومائة دينار/طن
٢	تفريغ الحبوب الفل للطن	٢٨٥٠	الفان وثمانمائة وخمسون دينار/طن
٣	تحميل الحبوب المكيسة للطن	٢١٠٠	الفان ومائة دينار/طن
٤	تحميل الحبوب الفل للطن	٢٢٠٠	الفان ومائتان دينار/طن
٥	تعبئة الحبوب الفل	١٢٠٠	الف ومئتان دينار /طن
٦	التنظيف	١٤٠٠٠٠٠	مليون واربعمائة الف دينار شهريا

ملاحظات :-
١-تكون نفاذية العروض (٩٠)يوم من تاريخ غلق المناقصة
٢-سيتم انعقاد مؤتمر خاص للاجابة على استفسارات المشاركين في المناقصة وقبل موعد لايقل عن (٧)ايام من تاريخ غلق المناقصة والمصادف يوم ٣٠/ ٣/٢٠٢٣
٣-تكون مدة نفاذية خطاب الضمان سارية المفعول الى مابعد انتهاء مدة نفاذية العطاء المحددة في وثائق المناقصة بمدة لاتقل عن (٢٨)يوم
٤-يكون مكان وموعد فتح العطاءات الساعة الثانية عشرة في ١٠/٤/٢٠٢٣ في قاعة الاجتماعات بمكتب السيد المدير العام
حسين غازي كاظم/مدير القسم القانوني

جمهورية العراق / مجلس القضاء الأعلى
رئاسة محكمة استئناف بغداد / الكرخ
محكمة الأحوال الشخصية في الكاظمية
العدد: ٤٠٣٩ / ش / ٢٠٢١
التاريخ ١٤ / ٣ / ٢٠٢٣
المدعية : ضحى هشام قاسم
المدعى عليه : عمار جلال حسين
اعلان
اصدرت هذه المحكمة قرارها المرقم (٤٠٣٩ / ش / ٢٠٢١) في ١٩ / ٩ / ٢٠٢١ المتضمن قررت المحكمة الحكم بتأييد حضانة المدعية (ضحى هشام قاسم) على المحضون (جلال عمار جلال تولد / ٢٠١٨) وتأييد حضانتها على المحضون المذكور اعلاه وذلك لغرض مراجعة الدوائر الرسمية وشبه الرسمية وبضمنها وزارة التربية والتعليم العالي والتجارة والصحة والعمل والشؤون الاجتماعية ودوائر الرعاية الاجتماعية ومراكز التموين والبطاقة التموينية ووزارة الداخلية بدوائرها مكاتب المعلومات لاصدار بطاقة السكن ومديرية شؤون الجنسية والاحوال المدنية العامة لغرض اصدار البطاقة الشخصية وشهادة الجنسية العراقية والبطاقة الموحدة وليس لها الحق في مراجعة مديرية الجوازات او السفر بالطفل الا بأذن وموافقة المدعى عليه وتحميل المدعى عليه المصاريف والرسوم ومبلغ عشرة آلاف دينار اتعاب محاماة وكيلة المدعية وصدر القرار استنادا لاحكام المواد ٥٧ احوال شخصية و٢١ – ٢٢ – ٧٦ – ٨٢ اثبات و١٥٤ – ١٥٦ – ١٥٩ – ١٦٦ – ١٧٧ – ٢٠٣ – ٣٠٠ مرافعات حكماً غيابياً قابلاً للاعتراض والتمييز ولمجهولية محل اقامتك تقرر تبلغك بالقرار اعلاه بصحيفتين يوميتين ولك حق الطعن على هذا القرار المذكور خلال المدة المقررة بكافة طرق الطعن القانونية وفي حالة عدم حضورك او من ينوب عنك قانوناً سوف يكتسب القرار الدرجة القطعية ووفق الاصول
القاضي / مهند صالح محسن

جمهورية العراق /مجلس القضاء الاعلى
رئاسة محكمة استئناف بغداد الكرخ
محكمة الاحوال الشخصية في الكاظمية
العدد ٤٠٣٧ / ش / ٢٠٢١
التاريخ ١٤ / ٣ / ٢٠٢٣
اعلان
المدعية / ضحى هشام قاسم
المدعى عليه / عمار جلال حسين
اصدرت هذه المحكمة قرارها المرقم (٤٠٣٧ / ش / ٢٠٢١) في ١٧ / ١٠ / ٢٠٢١ المتضمن قرر الحكم بالتفريق القضائي ما بين المدعية (ضحى هشام قاسم) من المدعى عليه زوجها (عمار جلال حسين) واعتباره طلاق بائن بينونة صغرى واقع بعد الدخول للمرة الاولى من تاريخ صدور الحكم في ٢٠٢١/١٠/١٧ لايحل للمدعى عليه اعادة المدعية الى عصمته الا بعقد ومهر جديدين وعلى المدعية الالتزام بعدتها الشرعية اعتبارا من تاريخ الطلاق وليس لها ان تتزوج من شخص آخر الا بعد انتهاء عدتها واكتساب الحكم الدرجة القطعية وتحميل المدعى عليه الرسوم والمصاريف ومبلغ عشرة آلاف دينار اتعاب محاماة وكيلة المدعية وصدر الحكم أستناداً للمواد ٤٣ / ٢ احوال شخصية والمواد (٢١ / ٢٢ / ٥٩ / ٦٧ / ٧٦ اثبات والمواد (١٥٩ / ١٦١ / ١٧٧ / ١٦٦ / ٢٠٣ / ٣٠٠) مرافعات مدنية حكماً غيابياً قابلاً للاعتراض وللتمييز وأفهم علنا حكماً غيابياً قابلاً للاعتراض والتمييز ولمجهولية محل اقامتك تقرر تبلغك بالقرار اعلاه بصحيفتين يوميتين ولك حق الطعن على هذا القرار المذكور خلال المدة المقررة بكافة طرق الطعن القانونية وفي حالة عدم حضورك او من ينوب عنك قانوناً سوف يكتسب القرار الدرجة القطعية ووفق الاصول
القاضي / مهند صالح محسن

جمهورية العراق /وزارة العدل / دائرة التنفيذ /مديرية تنفيذ الكاظمية
رقم الاضبارة : ٣٣٦ / خ / ٢٠٢٢
التاريخ ١٤ / ٣ / ٢٠٢٣
تبيع مديرية تنفيذ الكاظمية حصة المدين من العقار تسلسل ١٨ / ٩٧٠ عطيفيه الواقع في العطيفيه العائد للمدين نذير هلال عباس المحجوز لقاء طلب الدائن انتصار عبد الجبار محمود البالغ ٨٢٤,٠٠٠,٠٠٠ مليون دينار فعلى الراغب بالشراء مراجعة هذه المديرية خلال مدة ثلاثين يوماً تبدأ من اليوم التالي للنشر مستصحباً معه التأمينات القانونية عشرة بالمائة من القيمة المقدرة وشهادة الجنسية العراقية وان رسم التسجيل والدلالية على المشتري
المنفذ العدل / مي زهير نوري
المواصفات :
١- موقعه ورقمه :- المرقم ١٨ / ٩٧ عطيفيه الواقع في العطيفيه م ٤٠٣ ز ٤٧ د ٦
٢- جنسه ونوعه :- دار ملك صرف
٣- حدوده واواصافه :- يتكون العقار من باب خارجيه حديدية سلايد يؤدي إلى كراج مبلط بالكاشي الموزائيك ويوجد حديقة على جانبي الكراج يوجد باب صاج يؤدي إلى كيلدور عليه باب يؤدي الى هول داخلي (حولي) وممر يؤدي إلى حمام وتواليت مشتركة وباب يؤدي إلى مطبخ ويوجد صالة ويوجد بها باب يؤدي إلى صاله وتوجد غرفتي نوم ودرج الطابق الثاني حيث يوجد حمام مشترك وغرفتي نوم ومخزن وحولي وتوجد غرفة نوم اخرى ودرج يؤدي إلى بيتونه ومنها إلى سطح الدار والذي هو مبلط بالشتايكر ويوجد في الطابق الأرضي باب يؤدي الى منور خلف الدار علماً ان الدار مبنية من الطابوق والاسمنت والسقوف من الكونكريت والمطبخ مغلف بالسيراميك وكذلك الحمامات الارضية كاشي موزائيك والجدران الخارجية مغلفة بحجر ودرجة البناء جيدة جداً والدار مجهزة بالماء والكهرباء والصرف الصحي وموقع العقار ركن يطل على شارعين
٤- مشتملاته :- لابوجد
٥- مساحته :- الكليه لعموم العقار ٣٢٨,٨٠ م حصة المدين ٢١٩,٢ م
٦- درجة العمران :- جيد جداً
٧- الشاغل :- بشرى عباس جمعه وترغب بالبقاء بعد البيع كمستأجرة
٨- القيمة المقدرة :- ٧٦٧,١٦٥,٠٠٠ مليون دينار سبعمائة وسبعة وستون مليون ومائة وخمسة وستون الف دينار

مديرية تنفيذ الكرخ
العدد/٢٠٢٢/٢١٥٣
ورقة تكليف بالحضور
الى/ قاسم عبيد زغير / مجهول محل الاقامة
لقد تحقق لهذ المديرية من كتاب مركز شرطة بغداد الجديدة بالعدد ٣١٣٥ في ٢٠٢٣/٣/٦ وتاييد المجلس المحلي ومختار المحلة انك مجهول محل الاقامة وليس لك موطن دائم او مؤقت او مختار يمكن اجراء التبليغ عليه تقرر تبليغك نشرا بالصحف يرجى تبليغ الموما اليه المذكور هويته اعلاه بالحضور الى هذه المديرية خلال ثلاثة ايام اعتبارا من اليوم التالي بالتبليغ وذلك لغرض تقديم كفيل ضامن راجين اعادة النسخة الثانية موقعة من قبله ومصدقة من القائم بالتبليغ. استنادا الى احكام المادة(٣٢ / ثانيا)من قانون التنفيذ.
المنفذ العدل
دينا هادي احمد
////////////////////
محكمة البداءة المختصة بالدعاوى التجارية في الرصافة
العدد/٧/تجارية/٢٠٢٣
اعلان
إلى / نادية عبد الرزاق حسين
أقام المدعي (المدير المفوض للمصرف الاهلي العراقي/ اضافه لوظيفته) الدعوى المرقمة ٧/تجارية/٢٠٢٣ والتي يطلب فيها دعوتك لحضور المرافعة امام هذه المحكمة والحكم بتسديد مبلغ القرض البالغ (٤٢,٠٠٠,٠٠٠) اثنان واربعون مليون دينار عراقي بموجب عقد القرض المؤرخ في ٢٠٢٠/٥/٣ وبفائدة سنوية (٥,١٪) بالاضافة الى الفوائد الاتفاقية بواقع (٤٢,٩٣٨,٢٠٠) اثنان واربعون وتسعمائة وثمانية وثلاثون الف ومائتان دينار عراقي والزامك بالفائدة القانونية من تاريخ اقامة الدعوى ولحين التادية الفعلية وتحميلك كافة الرسوم والمصاريف والاتعاب ولانتقالك الى جهة مجهولة قرر تبليغك بصحيفتين محليتين يوميتين بموعد المرافعة الموافق ٢٠٢٣/٤/٢ الساعة التاسعة وفي حالة عدم حضورك او من ينوب عنك قانونا ستجري المرافعة بحقك غيابا وعلنا وفق القانون.
القاضي الاول
تغريد عبد المجيد ناصر

وزارة العدل
مديرية التسجيل العقاري العامة
دائرة التسجيل العقاري في الرصافة الأولى
الرقم / ٣٤٣٥
التاريخ : ٢٠٢٣/٣/١٤
اعلان
طلب تسجيل عقار مجددا
بناءا على الطلب المقدم الى هذه الدائرة بتاريخ ٢٠٢٣/٣/١٤ للعقار المرقم ١٨٧٦/١٣ م١٥ بزايز الفضيلية باسم (هليل وحيد حسن) مجددا باعتباره حائزا له بصفة المالك للمدة القانونية ولغرض تثبيت الملكية المذكورة تمهيدا للتسجيل وفق احكام قانون التسجيل العقاري رقم ٤٣ لسنة ١٩٧١ قررنا اعلان هذا الطلب فعلى كل من يدعي بوجود علاقة او حقوق معينة على هذا العقار تقديم عائدية من بيانات الى هذه الدائرة خلال مدة ثلاثين يوما اعتبارا من اليوم التالي لنشر هذا الإعلان وكذلك الحضور في موقع ٣.مديرية الاوقاف ٤.لوحة الاعلان – العقار في الساعة العاشرة صباحا من اليوم التالي لانتهاء مدة هذا الإعلان وذلك لاثبات حقوقه موقعيا في الكشف الذي سيجري في اليوم المذكور لهذا الغرض.
منتهى هاشم علوان
مدير التسجيل العقاري في الرصافة /١
////////////////////
محكمة البداءة المختصة بالدعاوى التجارية في الرصافة
العدد/١٥٢/تجارية/٢٠٢٣
اعلان
إلى / خليل ابراهيم حسين
أقام المدعي (المدير المفوض للمصرف الاهلي العراقي/ اضافه لوظيفته) الدعوى المرقمة ١٥٢/تجارية/٢٠٢٣ والتي يطلب فيها دعوتك لحضور المرافعة امام هذه المحكمة والحكم بتسديد مبلغ القرض البالغ (٣٥,٠٠٠,٠٠٠) خمسة وثلاثون مليون دينار عراقي بموجب عقد القرض المؤرخ في ٢٠١٩/٥/١٥ وبفائدة سنوية (٥,١٪) بالاضافة الى الفوائد الاتفاقية بواقع (٣٠,٧٤٢,٠٠٠) ثلاثون مليون وسبعمائة واثنان واربعون الف دينار عراقي والزامك بالفائدة القانونية من تاريخ اقامة الدعوى ولحين التادية الفعلية وتحميلك كافة الرسوم والمصاريف والاتعاب والانتقالك الى جهة مجهولة قرر تبليغك بصحيفتين محليتين يوميتين بموعد المرافعة الموافق ٢٠٢٣/٣/٣٠ الساعة التاسعة وفي حالة عدم حضورك او من ينوب عنك قانونا ستجري المرافعة بحقك غيابا وعلنا وفق القانون.
القاضي /ابراهيم حميد كامل

محكمة بداءة البياع
رقم الدعوى / ٧٢٢/ب/٢٠٢٣
اعلان
الى المدعى عليه / عمار يونس حسن/ مجهول محل اقامته حاليا
اقام المدعي (نصر نواف عبد الله) الدعوى المرقمة اعلاه لدى هذه المحكمة يطالبك فيها (الزامك بتادية المبلغ الذي بذمتك والبالغ ٤٠,٠٠٠,٠٠٠ اربعون مليون دينار وتحميله كافة الرسوم والمصاريف واتعاب المحاماة) ولمجهولية محل اقامتك حسب شرح القائم بالتبليغ وتاييد المجلس البلدي انتقالك الى جهة مجهولة قرر تبليغك بصحيفتين محليتين يوميتين بموعد المرافعة يوم ٢٠٢٣/٣/١٩ الساعة التاسعة وفي حال عدم حضورك او من ينوب عنك قانوناً ستجري المرافعة بحقك غيابياً وعلناً وفق القانون
القاضي /عقيل طارق محمد
////////////////////
محكمة بداءة الكرادة
العدد: ٤٠٧٩/ب/٢٠٢٢
اعلان
الى المدعى عليه / عدي احمد حسن
بتاريخ ٢٠٢٣/١/٢٥ اصدرت هذه المحكمة قرار حكمها الغيابي بالدعوى المرقمة اعلاه المتضمن الحكم بالزام المدعى عليه عدي احمد حسن بتاديته للمدعي احمد سلمان احمد مبلغا مقداره اثنى عشر الف دولار امريكي عن وصل الشراء المؤرخ ٢٠٢٢/٧/٢٣ عن تجهيز حاويات عدد (٤) حجم ٤٠ بموجب وصل الشراء مع تحميله الرسوم والمصاريف واتعاب محاماة وكيلا المدعي المحاميان احمد سالم الموسوي وليث صالح خير الله مبلغ مقداره خمسمائة الف دينار مناصفة بينهما وصدر الحكم وفقا لاحكام المواد ٤١ اثبات و ١٦١ و١٦٦ و١٧٧ و١٨٥ و ٢٠٣ مرافعات مدنية و ٦٣ محاماة معدلة حكما غيابيا معلقا على الاستكتاب والنكول عن اليمين عند الاعتراض والانكار قابلا للاعتراض والاستئناف والتمييز وافهم علنا في ٢٠٢٣/١/٢٥ . ولمجهولية محل اقامتك حسب شرح القائم بالتبليغ تقرر تبليغك اعلانا بصحيفتين محليتين يوميتين وعند عدم مراجعتك طرق الطعن القانوني سيكتسب قرار الحكم الدرجة القطعية وفق القانون .
القاضي
محمد حسين العتابي

جمهورية العراق / مجلس القضاء الاعلى
رئاسة محكمة استئناف بغداد الكرخ/محكمة جنح ذات السلاسل
العدد ٥٧ / ج / ٢٠٢٣
التاريخ ١٣ / ٣ / ٢٠٢٣
اعلان
الى المحكوم عليه غيابياً (علاء جواد مجيد الميالي يسكن محافظة النجف / ناحية الرضوية)
لحسم الدعوى الجزائية بالعدد (٥٧ / ج / ٢٠٢٣) وصدور الحكم الغيابي بتاريخ (١٣ / ٣ / ٢٠٢٣) قررت محكمة جنح ذات السلاسل تجريمك وفق احكام المادة (٢٤ / ٣) من قانون الاسلحة رقم ٥١ لسنة ٢٠١٧ وحكمت عليك غيابياً بالحبس البسيط لمدة اربعة اشهر عليه تقرر تبليغك بصحيفتين يوميتين محليتين لتسليم نفسك الى اقرب مركز شرطة وتقديم اعتراضك على الحكم اعلاه خلال مدة ثلاثة اشهر من تاريخ نشر الاعلان وبخلافه سيصبح الحكم الغيابي بالادانة والعقوبة بمنزلة الحكم الوجاهي استناداً لاحكام المادة ٢٤٣ الاصولية .
القاضي / حيدر جليل البيراوي

جمهورية العراق /وزارة العدل /دائرة التنفيذ /مديرية تنفيذ الكاظمية
رقم الاضبارة : ٧٣١ / ٢٠٢٣ التاريخ : ١٥ / ٣ / ٢٠٢٣
الى / المنفذ عليه :
١-حسين جعفر محسن .
٢-عدنان جعفر محسن .
٣-مي جعفر محسن .
٤-نسرين جعفر محسن .
٥-يسرى جعفر محسن .
٦-زينب جعفر محسن .
٧-سلوى جعفر محسن .
٨-سعاد جعفر محسن .
٩-امل جعفر محسن .
١٠-سميره جعفر محسن .
١١-امنه جعفر محسن .
١٢-ليلى جعفر محسن .
لقد تحقق لهذه المديرية من شرح المبلغ القضائي وتاييد مختار محلة ٦٠٩ انك مجهول محل الاقامة وليس لك موطن دائم او مؤقت او مختار يمكن اجراء التبليغ عليه واستنادا للمادة (٢٧) من قانون التنفيذ تقرر تبليغك اعلانا بالحضور في مديرية التنفيذ الكاظمية خلال خمسة عشر يوما تبدا من اليوم التالي للنشر لمباشرة المعاملات التنفيذية بحضورك وفي حالة عدم حضورك ستباشر هذه المديرية باجراءات التنفيذ الجبري وفق القانون :
منفذ العدل /اخلاص ياسين مصطفى
اوصاف المحرر :
قرار محكمة بداءة الكرخ المرقم ٤٦٣٦ / ب / ٢٠١٩ في ٦ / ٣ / ٢٠٢٢ المتضمن الزامكم بتادية مبلغ ٠٠٠ / ٢٥٠ الف دينار واتعاب محاماة مقدارها ٠٠٠ / ٥٠٠ الف دينار ورسم محكمة مقداره ٠٠٠ / ٢٠١ الف دينار الى المدعين محمد وحسن وعليه ورعد وسعدي اولاد محسن حسين .

جمهورية العراق /وزارة العدل /دائرة التنفيذ /مديرية تنفيذ الكاظمية
رقم الاضبارة : ٧٤٣ / ٢٠٢٣
التاريخ: ١٥ / ٣ / ٢٠٢٣
الى / المنفذ عليه :
١-حسين جعفر محسن .
٢-مي جعفر محسن .
٣-نسرين جعفر محسن .
٤-يسرى جعفر محسن .
٥-زينب جعفر محسن .
٦-سلوى جعفر محسن .
٧-امل جعفر محسن .
٨-امنه جعفر محسن .
٩-ليلى جعفر محسن .
١٠-كاظم راضي علي .
١١-حيدر كاظم راضي .
١٢-عمار كاظم راضي .
١٣-سرى كاظم راضي .
١٤-عادل كامل جعفر .
١٥-علي عادل كامل .
١٦-محمد عادل كامل .
١٧-رسل كاظم راضي .
١٨-مصطفى عادل كامل .
لقد تحقق لهذه المديرية من شرح المبلغ القضائي وتاييد مختار محلة ٦٠٩ انك مجهول محل الاقامة وليس لك موطن دائم او مؤقت او مختار يمكن اجراء التبليغ عليه واستنادا للمادة (٢٧) من قانون التنفيذ تقرر تبليغك اعلانا بالحضور في مديرية التنفيذ الكاظمية خلال خمسة عشر يوما تبدا من اليوم التالي للنشر لمباشرة المعاملات التنفيذية بحضورك وفي حالة عدم حضورك ستباشر هذه المديرية باجراءات التنفيذ الجبري وفق القانون :
منفذ العدل /اخلاص ياسين مصطفى
اوصاف المحرر:
قرار محكمة بداءة الكرخ المرقم ٣٤٦٣ / ب / ٢٠٢٢ في ٩ / ١١ / ٢٠٢٢ المتضمن الزامكم بتادية مبلغ مجموعه / ٨٧٥ / ٦٧١ / ١٣ مليون دينار واتعاب محاماة مقدارها ٠٠٠ / ٥٠٠ الف دينار ورسم المحكمة البالغ مقداره ٠٠٠ / ٢٠٢ الف دينار الى المدعين رباب محسن حسين وقاسم محسن حسين .

مجلس القضاء الاعلى
رئاسة محكمة استئناف بغداد/ الكرخ
الهيأة الاستئنافية/ الثانية
العدد: ٦٨/س/٢٠٢٣
التاريخ: ٢٠٢٣/٣/٨
اعلان
الى المستأنف عليه/ محمد سلمان جلوب
لوقوع الطعن الاستئنافي على قرار محكمة بداءة البياع ذي العدد (١٥٨٧/ب/٢٠٢٢) المؤرخ في ٢٠٢٢/١١/٣٠ القاضي بالحكم برد دعوى المدعي امين بغداد – اضافة لوظيفته وتحميله الرسوم والمصاريف القضائية واتعاب محاماة وكلاء المدعى عليه الاول الموظف الحقوقي علي عبد الزهرة فياض ووكيل المدعى عليه الثالث المحامي سامر عبد الجبار جعفر الكاظمي ووكيل المدعى عليه الرابع المحامي علاء فرج الدراجي مبلغ وقدره خمسمائة الف دينار عراقي على ان تقسم اتعاب محاماة وكيل المدعى عليه الاول حسب النسب القانونية ولمجهولية محل اقامتك قررت المحكمة تبليغكم للحضور امام هذه المحكمة في موعد المرافعة الموافق ٢٠٢٣/٣/٢٨ الساعة الثامنة وفي حالة عدم حضورك في الموعد المحدد سوف تجري المرافعة بحقكم وفق القانون ..

فقدان
فقدت اجازة مضخة الماء المرقمة ٥٦٤٨ في ١٩٨٢/١٠/١٢ الصادرة من المنشأة العامة الزراعية في الخالص الملغاة باسم السيد عبدالله نجم عبدالله.فعلى من يعثر عليها تسليمها الى مكتب جريدة الشرق في بعقوبة او الاتصال بالرقم ٠٧٧٠٠٥٩٢٤٨٠

محكمة جنايات كربلاء الهيئة الثانية
العدد / ٢٨٨ / ج /٢٠٢٣
الى المتهم الهارب/ (مطلك فارس مطلك هليب الزكروطي)اسم والدته(زينب شاهر كحيوش) يسكن / قرية الزكاريط سابقا مجهول محل الاقامة حاليا
قررت هذه المحكمة محاكمتك صباح يوم ٣١ / ٥ / ٢٠٢٣ وفق أحكام المادة الرابعة من قانون مكافحة الارهاب رقم ١٣ لسنة ٢٠٠٥ ولمجهولية محل إقامتك حسبما تبين من خلال الاشعارات المرفقة في الاضبارة من الجهات المختصة قررت المحكمة تبليغك بالحضور امامها وخلال مدة شهرين من تاريخ اخر نشر في الصحيفتين المحليتين اليوميتين على موعد المحاكمة يوم ٣١ / ٥ /٢٠٢٣ وفي حالة عدم حضورك سيتم اجراء محاكمتك غيابيا وذلك استناداً لاحكام المادة ١٤٣/ ج الاصولية
القاضي/ اسماعيل كاظم حميد
رئيس محكمة جنايات كربلاء /الهيئة الثانية
////////////////////
محكمة جنايات كربلاء الهيئة الثانية
العدد / ٢٨٤ / ج/٢٠٢٣
الى المتهمة الهاربة /(زينب محمد عبد نور الزبيدي) اسم والدتها (حكيمة عبد) تسكن / كربلاء - قضاء الهندية سابقا مجهول محل الاقامة حاليا
قررت هذه المحكمة محاكمتك صباح يوم ٣١ / ٥ / ٢٠٢٣ وفق أحكام قرار مجلس الثورة المنحل رقم (٢٣٤) لسنة ٢٠٠١ ولمجهولية محل إقامتك حسبما تبين من خلال الاشعارات المرفقة في الاضبارة من الجهات المختصة قررت المحكمة تبليغك بالحضور امامها وخلال مدة شهرين من تاريخ اخر نشر في الصحيفتين المحليتين اليوميتين على موعد المحاكمة يوم ٣١ / ٥ /٢٠٢٣ وفي حالة عدم حضورك سيتم اجراء محاكمتك غيابيا وذلك استناداً لاحكام المادة ١٤٣/ج الاصولية
القاضي/ اسماعيل كاظم حميد
رئيس محكمة جنايات كربلاء /الهيئة الثانية
////////////////////
مديرية الاحوال المدنية والجوازات والاقامة في كربلاء المقدسة
العدد / ٢١٠٤
بناء على الطلب المقدم من قبل السيد (حسين عبد حصو) الذي يطلب اضافة لقبه وجعله (الجبوري) بدلا من (فراغ) فمن لديه اعتراض مراجعة هذه المديرية خلال مدة أقصاها خمسة عشر يوم وبعكسه سوف تنظر هذه المديرية في الطلب وفق احكام المادة (٢٢) من قانون البطاقة الوطنية رقم ٣ لسنة ٢٠١٦
اللواء/رياض جندي الكعبي
مدير الجنسية العامة وكالة
////////////////////
رئاسة محكمة قوى الأمن الداخلي
المنطقة الرابعة
الى المتهم الغائب / المفوض عقيل خدام مالح شلال
محل العمل / قيادة شرطة محافظة كربلاء المقدسة
العنوان / محافظة كربلاء المقدسة – حي العامل
بما انك متهم وفق احكام المادة (٥) من ق ٠ع د رقم (١٤) لسنة ٢٠٠٨ المعدل ولمجهولية محل اقامتك اقتضى تبليغك بواسطة هذا الاعلان على ان تحضر امام محكمة قوى الامن الداخلي / المنطقة الرابعة خلال مدة اقصاها ثلاثون يوما اعتبارا من تاريخ تعليق هذا الاعلان في محل اقامتك وتجيب على التهمة الموجه ضدك وعند عدم حضورك سوف تجري محاكمتك غيابيا استنادا لاحكام المواد (٦٥ و ٦٨ و ٦٩) من قانون اصول المحاكمات الجزائية لقوى الامن الداخلي
اللواء الدكتور الحقوقي/عمار ماهر عبد الحسن
رئيس المحكمة
////////////////////
محكمة الاحوال الشخصية في الحلة
العدد: ١٨٣٩/ش/٢٠٢٣
اعلان
الى/ المدعى عليه / حيدر حامد حسن
اقامت المدعية/ ازهار عباس حسين/ الدعوى المرقمة اعلاه والذي تطلب دعوتك للمرافعة والحكم بالتفريق للهجر ولمجهولية محل اقامتك حسب الاشعار المقدم من قبل مختار منطقة حي الشهداء/ ٢ مركز قضاء الحلة (داود غالب ساجت) لذا تقرر تبليغك بصحيفتين محليتين يوميتين للحضور في الساعة التاسعة من صباح يوم ٢٠٢٣/٣/٢٣ وعند عدم حضورك او من ينوب عنك قانونا ستجري المرافعة بحقك غيابيا ووفق القانون .
القاضي/ليث عبود مهدي
////////////////////
محكمة بداءة المحمودية
العدد/ ٣٦/ب/٢٠٢٣
اعلان
الى المدعى عليه / رنا ناصر حسين
اقام المدعي (مسرة محمد خلف) الدعوى المرقمة اعلاه ولمجهولية اقامتك حسب اشعار المختار غازي عباس شنيهز عليه قررت المحكمة تبليغك بواسطة صحيفتين يوميتين محليتين بالحضور امام هذه المحكمة في موعد المرافعة المصادف ٢٠٢٣/٤/٦ وعند عدم حضورك او من ينوب عنك ستجري المرافعة بحقك وفق القانون ..
القاضي الاول/محمد عبدالله سهيل
////////////////////
مجلس القضاء الاعلى/رئاسة محكمة استئناف ديالى
محكمة الاحوال الشخصية في بعقوبة
العدد: ٥٧٣٥/ش٤/ ٢٠٢٢
التاريخ: ٢٠٢٣/٣/١٤
الى المدعى عليه/ عماد لفته هكور
م/ اعلان
بتاريخ ٢٠٢٣/٢/٢٦ اصدرت هذه المحكمة قرار الحكم بالعدد ٥٧٣٥/ش٤/ ٢٠٢٢ والذي موضوعها تفريق والخاصة بالمدعية (حلا حسين مراد) ولكونك مجهول محل الاقامة وحسب كتاب مركز شرطة امام منصور بالعدد ١٦٧١ والمؤرخ ٢٠٢٣/٣/٥ تقرر تبليغك بالحكم الغيابي الصادر بحقك بواسطة صحيفتين وفق القانون والاصول ولك حق الاعتراض ضمن المدة القانونية.
القاضي/غازي جليل عبد
////////////////////
وزارة العدل/دائرة التنفيذ /مديرية تنفيذ بعقوبة
رقم الاضبارة/ ٢٠٢٢/١٨٢٩
التاريخ: ٢٠٢٣/٣/١٥
اعلان
تبيع مديرية تنفيذ بعقوبة مشيدات العقار الواقع في بهرز العائد للمدين محمد صبحي جميل المحجوز لقاء طلب الدائنة مروج داود سلمان البالغ ٢٠,١٦٩,٠٠٠ فقط عشرون مليون ومائة وتسعة وستون الف دينار لا غيرها فعلى الراغب بالشراء مراجعة هذه المديرية خلال مدة ثلاثين يوماً تبدأ من اليوم التالي والدلالية على المشتري.
المنفذ العدل
سميرة حسين محمد
المواصفات:
١-موقعه ورقمه: بهرز/ قرب مشروع الماء الجنوبي ٢- جنسه ونوعه: مشيدات على ارض مملوكة للدولة (اميري) ٣- حدوده واوصافه: دار سكن يتكون من طابقين ٤-مشتملاته: طارمه وصحيات واستقبال ومطبخ وغرفة نوم ودرج ٥- مساحته: ١٢٨م٢ ٦-درجة العمران: جيدة ٧- الشاغل: الدائنة ٨- القيمة المقدرة: ٣٠,٠٠٠,٠٠٠ فقط ثلاثون مليون دينار لا غيرها.

جمهورية العراق
وزارة العدل
دائرة التنفيذ
مديرية تنفيذ الكاظمية
رقم الاضبارة : ٧٣٠ / ٢٠٢٣
التاريخ : ١٥ / ٣ / ٢٠٢٣
الى / المنفذ عليه :
١-حسين جعفر محسن .
٢-عادل كامل جعفر . .
٣-علي عادل كامل .
٤-محمد عادل كامل .
٥-مصطفى عادل كامل .
٦-كاظم راضي علي .
٧-حيدر كاظم راضي .
٨-عمار كاظم راضي .
٩-سرى كاظم راضي .
١٠-رسل كاظم راضي .
لقد تحقق لهذه المديرية من شرح المبلغ القضائي وتاييد مختار محلة ٦٠٩ انك مجهول محل الاقامة وليس لك موطن دائم او مؤقت او مختار يمكن اجراء التبليغ عليه واستنادا للمادة (٢٧) من قانون التنفيذ تقرر تبليغك اعلانا بالحضور في مديرية التنفيذ الكاظمية خلال خمسة عشر يوما تبدا من اليوم التالي للنشر لمباشرة المعاملات التنفيذية بحضورك وفي حالة عدم حضورك ستباشر هذه المديرية باجراءات التنفيذ الجبري وفق القانون :
منفذ العدل
اخلاص ياسين مصطفى
اوصاف المحرر :
قرار محكمة بداءة الكرخ المرقم ٣٤٦٤ / ب / ٢٠٢٢ في ٩ / ١١/ ٢٠٢٢ المتضمن الزامكم بتادية مبلغ ٠٠٠مقداره / ٠٠٠ / ٦٧١ / ١٣ مليون دينار واتعاب محاماة مقدارها ٠٠٠ / ٥٠٠ الف دينار ورسم المحكمة مقداره ٠٠٠ / ٢٠٢ الف دينار الى المدعين كل من محمد وحسن وسعدي ورعد وعليه اولاد محسن حسين.
////////////////////////////////
مجلس القضاء الاعلى
رئاسة محكمة استئناف ديالى
محكمة بداءة بعقوبة
العدد : ١٧٠٩ / ب٣ / ٢٠٢٢
التاريخ : ١٤ / ٣ / ٢٠٢٣
اعلان
تنفيذا للقرار الصادر من هذه المحكمة في الدعوى اعلاه والقاضي بازالة شيوع العقار الموصوف ادناه بيعا والعائد للشركاء السادة (علاء اسماعيل كمر وجماعته) ولاكتساب القرار الدرجة القطعية تقرر الاعلان عن بيعه في الصحف المحلية لمدة (ثلاثون يوما) اعتبارا من اليوم التالي للنشر فعلى من له الرغبة في الشراء مراجعة هذه المحكمة مستصحبا معه التامينات القانونية البالغة (١٠ ٪) من القيمة المقدرة له البالغة (٠٠٠ / ٠٠٠ / ٦٥) خمسة وستون مليون دينار بصك مصدق لحساب هذه المحكمة ان لم يكن شريكا وستجري الاحالة القطعية بعهدة الراغب الاخير بعد الساعة الثانية عشر ظهرا من يوم المزايدة وان الدلالية ورسوم التسجيل على المشتري .
القاضي
عيسى مالح ناصر
نائب رئيس محكمة استئناف ديالى
الاوصاف :
ان العقار المرقم ٢ / ٧٢٠٦ م ٣٩ كاطون مساحته (٢٤٠ م٢) يقع في بعقوبة – كاطون الرحمة قرب جامع صهيب الرومي وهو عبارة عن قطعة ارض مشيد عليها دار سكن مكون من طابق واحد يحتوي على طرمة وغرفة عدد / ٢ وهول واستقبال ومطبخ وصحيات ومشيد من البلوك والارضية مبلطة بالاسمنت والسقف حديد مسلح (كونكريت) وتوجد رطوبة في الجدران والارضية والسقف فيها تصدع وهو غير مشغول .
-القيمة المقدرة للعقار (٠٠٠ / ٠٠٠ / ٦٥) خمسة وستون مليون دينار .
////////////////////////////////
فقدان
فقدت مني الهوية الصادرة من وزارة الكهرباء/ الشركة العامة لنقل الطاقة الكهربائية/ المنطقة الوسطى بأسم (قمر عبدالسلام حمود) الرجاء من يعثر عليها تسليمها الى جهة الاصدار.
////////////////////////////////
مديرية تنفيذ المسيب
رقم الاضبارة /٢٠٢٣/٤٨٤
الى المنفذ عليه المدينة/علياء عزوري لوفه – تسكن المسيب الميثاق
لقدتحقق لهذه المديرية من كتاب مركز شرطة المسيب بالعدد٣١٥٠في٢٠٢٣/٢/٩ انك مجهول محل الاقامة وليس لك موطن دائم او مؤقت اومختار يمكن اجراء التبليغ عليه واستنادا للمادة(٢٧)من قانون التنفيذ تقرر تبليغك اعلانا بالحضور في مديرية تنفيذ المسيب خلال خمسة عشر يوما تبدا من اليوم التالي للنشرلمباشرة المعاملات التنفيذية بحضورك وفي حالة عدم حضورك ستباشر هذه المديرية باجراءات التنفيذ الجبري فوق القانون
المنفذالعدل /مهند عبد الاله مكطوف
اوصاف المحرر//
قرار محكمة بداءة المسيب المرقم٩٤٩/ب/٢٠٢٢ في٢٠٢٣/١/٤
المتضمن تسديد مبلغ ثلاثة ملايين وثلثمائة الف دينار
////////////////////////////////
وزارة الاعمار والاسكان والبلديات- صندوق الاسكان العراقي
اعلان
الى الشركاء/
١-صلاح هادي زرزور
اقتضى حضورك الى صندوق الاسكان العراقي الكائن قرب مجمع النهضة وذلك لتثبيت اقرارك بالموافقة على قيام شريكك السيد (احمد عوده احمد) بالبناء على حصته المشاعة في القطعة المرقمة (٦٥٠٣/١) مقاطعة (١٥ اللطيفية) لغرض تسليفه قرض الاسكان وخلال مدة اقصاها خمسة عشر يوم داخل العراق وشهر خارج العراق من تاريخ نشر الاعلان وبعكسه سوف يسقط حقك في الاعتراض مستقبلا
////////////////////////////////
محكمة بداءة المحاويل
العدد/٢٠٩/ب/٢٠٢٣
اعلان
إلى المدعى عليهما/
١-عماد خالد حنتوش
٢-محمد سعد محمد علي
بتاريخ٢٠٢٣/٣/٢اقام المدعي(حسين مجيد كاظم) الدعوى البدائية المرقمة٢٠٩/ب/٢٠٢٣ ضدكما والتي موضوعها بأنه سبق وان اشترى من السيارة المرقمة(٨٦٣١٤بغداد) من نوع توسان موديل٢٠٢٠اللون ابيض ببدل قدرة($٢٣٥) من فئة المائة دولار امريكي) وقد استلمتم المبلغ نقدا حسب ما مثبت في مقاولة البيع والشراء الخارجية والمبرمة في مركز قضاء المحاويل ولامتناعكم عن نقل العجلة المرقمة اعلاه طلب الحكم بالزامكم باعادة الحال إلى ما كان علية قبل التعاقد والزامكم بتسليم مبلغ البيع المذكور اعلاه والبالغ($٢٣٥ من فئة المائة دولار أمريكي) ووضع الحجز الاحتياطي على السياره المرقمة(٨٦٣١٤بغداد) من نوع توسان موديل٢٠٢٠اللون ابيض ، ولمجهولية محل اقامتك حسب شرح القائم بالتبليغ واشعار المختار المؤيد لشرح القائم بالتبليغ بارتحالك إلى جهة مجهولة، لذا قررت المحكمة تبليغك بصحيفتين يوميتين محليتين رسميتين لغرض الحضور في موعد المرافعة المصادف٢٠٢٣/٣/٢٣ الساعة التاسعة صباحا وفي حالة عدم حضوركم او ارسال من ينوب عنكم قانونا سوف تجري المرافعة بحقكم غيابيا وحسب الاصول
القاضي/محمد طالب عباس

وزارة الكهرباء

اعلان مناقصة

العدد :(٢٠٢٣/١)
التاريخ : ٢٠٢٣/٣/ ١٥
الى :السادة اصحاب الشركات والمكاتب العراقية والاجنبية المسجلة رسميا في العراق
م /[المناقصة المرقمة (٢٠٢٣/١) على حساب / تنمية الاقاليم ومن المبالغ المخصصة لمحافظة كركوك والمتضمنة تجهيز :-
١- ميتسوبيشي بيك اب دبل قماره GL دفع ثنائي كير عادي محرك 2.4L بنزين موديل ٢٠٢٣ تايلندي المنشأ اربع سلندر وبعدد (٥) اليات لون ابيض .
٢- تويوتا بيك اب دبل قماره هاي لوكس دفع رباعي بنزين محرك (4000L) ٦ سلندر كير اوتوماتيك V6 موديل ٢٠٢٣ وبعدد (١) الية ومن منشأ (ياباني او تايلندي او ماليزي او اند نوسي) لون رصاصي .
يسر (وزارة الكهرباء / الشركة العامة لتوزيع كهرباء الشمال/فرع توزيع كهرباء كركوك) بدعوة مقدمي العطاءات المؤهلين و ذوي الخبرة لتقديم عطاءاتهم لـ(تجهيز الاليات اعلاه) مع ملاحظة ما يأتي:
١. على مقدمي العطاء المؤهلين والراغبين في الحصول على معلومات اضافية الاتصال (فرع توزيع كهرباء كركوك / قسم التجهيز) (طيلة ايام الدوام الرسمي من الساعة الثامنة صباحا الى الساعة الثانية بعد الظهر عدا ايام العطل الرسمية) وكما موضحة بالتعليمات لمقدمي العطاءات.
٢. متطلبات التأهيل المطلوبة : تم ذكرها في استمارة بيانات العطاء في الوثيقة القياسية (القسم الثاني) .
٣. بإمكان مقدمي العطاء المهتمين شراء وثائق العطاء بعد تقديم طلب تحريري الى العنوان (كما مذكور الفقرة ٤ لاحقا") وبعد دفع قيمة البيع للوثائق البالغة (١٠٠٠٠٠) دينار ، مائة الف دينار غير قابلة للرد الا في حال الغاء المناقصة.
٤. يتم تسليم العطاءات الى العنوان الآتي (فرع توزيع كهرباء كركوك / قسم التجهيز- صندوق العطاءات) في الموعد المحدد وان اخر موعد لتسليم العطاءات (الساعة الثانية عشر ظهرا ليوم الاربعاء الموافق ٢٩ / ٣ / ٢٠٢٣) العطاءات المتأخرة سوف ترفض وفي حال صادف يوم الغلق عطلة رسمية سيكون فتح العطاءات في اليوم الذي يليه ولايمكن استلام العطاءات بالبريد الالكتروني وسيتم فتح العطاءات بحضور مقدمي العطاءات او ممثليهم الراغبين بالحضور في العنوان الآتي(فرع توزيع كهرباء كركوك/ قاعة الاجتماعات) (الساعة الثانية عشر والنصف ظهرا ليوم الاربعاء الموافق ٢٩/ ٣ /٢٠٢٣).
٥. الكلفة التخمينية الاجمالية تبلغ (٢٨٢،٠٠٠،٠٠٠) دينار ، فقط مائتان واثنان وثمانون مليون دينار عراقي على ان يقدم العطاء بالدينار العراقي .
٦. على مقدم العطاء تقديم ضمان العطاء (كفالة مصرفية) تقدم بموجب (خطاب ضمان ، صك مصدق ، سفتجة) غير مشروط معنون الى فرع توزيع كهرباء كركوك / نفقات استثمارية والتي تمثل التأمينات الاولية والبالغة (٣%) من الكلفة التخمينية مقدمة من مصرف معتمد من قبل البنك المركزي العراقي العراقي ضمن النشرة النافذة في حالة تقديم صك مصدق او سفتجة ، وفي حالة تقديم خطاب ضمان يكون مسجل على المنصة الالكترونية بموجب السند الالكتروني وحسب التعليمات .
٧. يلتزم مقدم العطاء عند تقديم عطاءه بضرورة الالتزام بكافة الشروط المثبتة في الوثيقة القياسية ومرفقاتها واستمارات الجودة وتقديمها ورقيا مختومة بالختم الحي وموقعة من المدير المفوض للشركة مع كافة الوثائق المطلوبة للعطاء وسيتم استبعاد العطاءات الغير مستوفية للشروط العامة والخاصة في الوثيقة القياسية ومرفقاتها .
٨. الفرع غير ملزم بقبول اوطأ العطاءات ويتحمل من ترسو عليه المناقصة اجور نشر الاعلان وتتحمل كافة الجهات المشاركة مصاريف خطاب الضمان وتجديده وكافة المصاريف الاخرى ولايتم المطالبة بها .
٩. تتحمل الشركة المحال عليها كافة الأجور والرسوم والضرائب اللازمة لنقل الملكية وتثبيت اللوحات الحكومية على الآليات

المدير
المناقصة المرقمة (٢٠٢٣/١)

وزارة الكهرباء
الشركة العامة لتوزيع كهرباء بغداد

وزارة الكهرباء
MINISTRY OF ELECTRICITY

العدد: ١٠١٧٥
التاريخ : ٢٠٢٣/٣/١٥

م/اعلان مناقصة
((نقل منتسبين فرع توزيع كهرباء الكرخ))
المناقصة ش. ب ٢٠٢٣/٤

١- يسر (وزارة الكهرباء/ الشركة العامة لتوزيع كهرباء بغداد) بدعوة مقدمي العطاءات المؤهلين و ذوي الخبرة لتقديم عطاءاتهم (نقل منتسبين فرع توزيع كهرباء الكرخ) مع ملاحظة ما يأتي :

٢ .على مقدمي العطاء المؤهلين والراغبين في الحصول على معلومات اضافية الاتصال (الشركة العامة لتوزيع كهرباء بغداد/قسم الشؤون التجارية) في مقرها الكائن (بغداد/ مقابل ساحة المستنصرية قرب وزارة العمل و الشؤون الاجتماعية) (طيلة أيام الدوام الرسمي من الساعة الثامنة صباحا-الى الساعة الثالثة بعد الظهرعدا ايام الجمع والعطل الرسمية) .

٣ .بامكان مقدمي العطاء المهتمين شراء وثائق العطاء بعد تقديم طلب تحريري الى العنوان المحدد في ورقة بيانات العطاء وبعد دفع قيمة البيع للوثائق البالغة (مائة وخمسون الف دينار) غير قابلة للرد الا في حالة الغاء المناقصة حيث تعاد ثمن الوثائق فقط دون تعويض مقدمي العطاء.

٤ . يتم تسليم العطاءات الى العنوان الآتي (الشركة العامة لتوزيع كهرباء بغداد/قسم الشؤون التجارية/شعبة المناقصات/الطابق الارضي) في الموعد المحدد,اخر موعد لتسليم العطاءات (الساعة الثانية عشر ظهرا من يوم الإثنين المصادف ٣/ ٤/ ٢٠٢٣)). العطاءات المتاخرة سوف ترفض وفي حال صادف يوم الغلق عطلة رسمية سيكون الغلق بنفس الموعد من اليوم الذي يلي العطلة وسيتم فتح العطاءات بحضور مقدمي العطاءات او ممثليهم الراغبين بالحضور في العنوان الآتي ((الشركة العامة لتوزيع كهرباء بغداد/قسم الشؤون التجارية/الطابق الارضي/قاعة المؤتمرات)) في نفس اليوم الساعة (الواحدة بعد الظهر) .

٥ .الشركة غير ملزمة بقبول اوطأ العطاءات ويتحمل من ترسوعليه المناقصة اجور نشر الاعلان .

٦ .يتم تسليم العطاءات باليد الى قسم الشؤون التجارية مقابل وصل أستلام العطاء ولايسمح بالتقديم عن طريق البريد الالكتروني.

٧ .الكلفة التخمينية لليوم الواحد (٢٥,٠٠٠) خمسة و عشرون الف دينار عراقي بعدد خطوط كلي يبلغ (٨٥ خط) نوع سيارة كيا ١٤ راكب على إعتبار معدل أيام إشتغال (٢٣) يوم في الشهر بدون إحتساب العطل الرسمية والجمع (مع إمكانية إستحداث خطوط جديدة حسب الحاجة بعد توقيع العقد) وعلى حساب الخطة التشغيلية - التبويب (ح / ٣٣٤١) على ان يكون الدفع شهريا وفق الشروط المذكورة في الوثيقة القياسية وحسب توفر السيولة النقدية .

٨- الكلفة الإجمالية للعقد تبلغ (٤٣٩,٨٧٥,٠٠٠) أربعمائة و تسعة و ثلاثون مليون و ثمانمائة و خمسة و سبعون الف دينار عراقي (مدة تقديم الخدمة لنهاية السنة الحالية ٢٠٢٣) .

٩ .يرفق مع العطاء كفالة مصرفية ضامنة(تامينات أولية)خطاب ضمان غير مشروط نافذ لمدة(٩٠) يوم من تاريخ الغلق ومن خلال كتاب رسمي من مصرف معتمد من البنك المركزي العراقي لايقل تقييمه عن جيد موقع من قبل المدير العام او من ينوب عنه و مدير الفرع و الموظف المختص باصدار خطابات الضمان (ثلاثة موظفين) مع التعهد بتغطيته وتسديد مبلغه عند أول مطالبة أو صك مصدق معنون الى الشركة العامة لتوزيع كهرباء بغداد وبمبلغ قيمته (٤,٣٩٨,٧٥٠)أربعة ملايين و ثلاثمائة وثمان و تسعون ألفا و سبعمائة و خمسون دينار عراقي والتي تمثل (١%) من الكلفة التخمينية.

١٠ .يلتزم مقدم العطاء بتقديم عطاءه مع مراعاه ملئ القسم الرابع من الوثائق القياسية وتقديمها ورقيا مختومة بالختم الحي وموقعة من المدير المفوض لشركته مع كافه الوثائق المكونه لعطاءه استبعاد العطاءات غير المستوفية للشروط العامة والخاصة المذكورة في الوثائق القياسية .

١١ . الموقع الالكتروني لنشر شروط المناقصة www.moelc.gov.iq

المهندس
حسين عطا دهش الزبيدي
المدير العام / وكالة
رئيس مجلس الادارة

محكمة جنح الزهور
العدد/ ١٠٥٦ / ج / ٢٠٢٢
الى المتهم/ علي عبود حسين - لمجهولية محل اقامتك وعدم تواجدك بمحل سكناك تقرر تبليغك بصحيفتين يوميتين بالقرار الصادر بحقك من هذه المحكمة بالعدد اعلاه المؤرخ ٢٠٢٣/٣/١٢ بالحبس البسيط لمدة سنة واحدة بحق االمتهم/ محمد شريف الاسلام شفي استنادا لاحكام المادة ٢٤/ثالثا من قانون الاسلحة رقم ٥١ لسنة ٢٠١٧ ولك اتباع طرق الطعن التي رسمها القانون وضمن المدة المحددة قانونا وبخلافه يكون الحكم الغيابي بمنزلة الحكم الوجاهي
القاضي/ محمد حبيب الموسوي
***

محكمة بداءة الكرخ
العدد/ ١٣٠٥ / ب / ٢٠٢٣
الى المدعى عليه/ فيصل رافع حردان - أقام المدعي/ المدير المفوض لشركة مصرف الخليج التجاري اضافة لوظيفته الدعوى البدائية المرقمة اعلاه يطلب فيها الزام المدعى عليه بتادية المدعي مبلغ ٨,٤٥٠,٠٠٠ من الكمبيالة المستحقة حين الطلب مع الفائدة القانونية ٥% من تاريخ المطالبة ولحين التادية الفعلية وتحميله الرسوم والمصاريف واتعاب المحاماة ولمجهولية محل اقامتك حسب شرح المبلغ القائم بالتبليغ وتأييد المجلس البلدي عليه تقرر تبليغك بصحيفتين محليتين للحضور امام هذه المحكمة بموعد المرافعة يوم ٢٠٢٣/٣/٢٠ الساعة التاسعة صباحا وعند عدم حضورك او من ينوب عنك قانونا ستجري المرافعة بحقك غيابيا وعلنا وفق القانون
القاضي/ محمد علي محمود نديم
***

محكمة بداءة الكرخ
العدد / ١٢٥١ / ب / ٢٠٢٢
المدعي/ الرئيس التنفيذي لشركة اثير للاتصالات العراق المحدودة - اضافة لوظيفته - المدعى عليهم/ علي وصباح وكوثر ومجيد وعماد وساهره وساجده وناديه وامل وسماح وماجده اولاد وبنات حمدان زامل ودوخة اهليجي ضلحي
اصدرت هذه المحكمة قرارها المرقم اعلاه في ٢٠٢٢/٦/١٤ قرار يقضي فيه الحكم بالزام المدعى عليهم بتمكين المدعي من رفع برج الاتصالات الموضوع في العقار المرقم ١١٨٧٠/٥ م ٢٢ صابيات وملحقاته من لوحة السيطرة والمولدة وخزان الوقود الحديدي والتوصيلات والكيبلات وتحميلهم بالتساوي الرسوم والمصاريف وبضمنها اتعاب محاماة وكيلة المدعي ولمجهولية محل اقامتك حسب شرح المبلغ القضائي المؤيد من الجهة الرسمية تقرر تبليغك بصحيفتين محليتين بقرار الحكم اعلاه ولك حق الطعن به وفق الطرق المقررة قانوناً وخلال المدة القانونية وبعكسه سيكتسب الحكم الدرجة القطعية وفق الاصول
القاضي / علي عبد الغفور احمد
***

محكمة بداءة البياع
العدد/ ٥٢٨ / ب/ ٢٠٢٣
الى المدعى عليه/ حسين محمد قاسم -مجهول محل الاقامة حاليا
اصدرت هذه المحكمة قرارها المؤرخ في ٢٠٢٣/٣/٥ في الدعوى اعلاه يقضي بالزام المدعى عليه حسين محمد قاسم بتاديته للمدعي/ ناجي عبد الجبار عبد مبلغا قدره ٨,٤٠٠,٠٠٠ ثمانية ملايين واربعمائة الف دينار عن قيمة وصل الامانة المؤرخ في ٢٠٢١/٥/١١ وتحميل المدعى عليه الرسوم والمصاريف غيابياً بحقك ولظهور كونك مجهول محل الاقامة حسب شرح القائم بالتبليغ وتأييد المجلس البلدي عليه تقرر تبليغك بالقرار بصحيفتين محليتين يوميتين ولك حق الاعتراض عليه خلال المدة القانونية وبعكسه سيكتسب القرار الدرجة القطعية
القاضي الاول/ عقيل طارق محمد
***

محكمة بداءة البياع
العدد/ ٥٣١ / ب/ ٢٠٢٣
الى المدعى عليها/ ميساء مهدي صالح -مجهول محل الاقامة حاليا
اصدرت هذه المحكمة قرارها المؤرخ في ٢٠٢٣/٣/٥ في الدعوى اعلاه يقضي بالزام المدعى عليها ميساء مهدي صالح بتاديتها للمدعي/ ناجي عبد الجبار عبد مبلغا قدره ١٠,٠٠٠,٠٠٠ عشرة ملايين دينار عن قيمة وصل الامانة المؤرخ في ٢٠٢١/٨/٢ وتحميل المدعى عليها الرسوم والمصاريف غيابياً بحقك ولظهور كونك مجهول محل الاقامة حسب شرح القائم بالتبليغ وتأييد المجلس البلدي عليه تقرر تبليغك بالقرار بصحيفتين محليتين يوميتين ولك حق الاعتراض عليه خلال المدة القانونية وبعكسه سيكتسب القرار الدرجة القطعية
القاضي الاول / عقيل طارق محمد
***

محكمة بداءة البياع
العدد/ ٥٣٠ / ب/ ٢٠٢٣
الى المدعى عليه/ عمر عباس صاحب -مجهول محل الاقامة حاليا
اصدرت هذه المحكمة قرارها المؤرخ في ٢٠٢٣/٣/٥ في الدعوى اعلاه يقضي بالزام المدعى عليه عمر عباس صاحب بتاديته للمدعي/ ناجي عبد الجبار عبد مبلغا قدره ١٠,٠٠٠,٠٠٠ عشرة ملايين دينار عن قيمة وصل الامانة المؤرخ في ٢٠٢٢/١٠/٥ وتحميل المدعى عليه الرسوم والمصاريف غيابياً بحقك ولظهور كونك مجهول محل الاقامة حسب شرح القائم بالتبليغ وتأييد المجلس البلدي عليه تقرر تبليغك بالقرار بصحيفتين محليتين يوميتين ولك حق الاعتراض عليه خلال المدة القانونية وبعكسه سيكتسب القرار الدرجة القطعية
القاضي الاول / عقيل طارق محمد
***

محكمة بداءة البياع
العدد/ ٥٢٩ / ب/ ٢٠٢٣
الى المدعى عليه/ مصطفى سمير حمودي -مجهول محل الاقامة حاليا
اصدرت هذه المحكمة قرارها المؤرخ في ٢٠٢٣/٣/٥ في الدعوى اعلاه يقضي بالزام المدعى عليه/ مصطفى سمير حمودي بتاديته للمدعي/ ناجي عبد الجبار عبد مبلغا قدره ١٠,٠٠٠,٠٠٠ عشرة ملايين دينار عن قيمة وصل الامانة المؤرخ في ٢٠٢٢/٩/١٥ وتحميل المدعى عليه الرسوم والمصاريف غيابياً بحقك ولظهور كونك مجهول محل الاقامة حسب شرح القائم بالتبليغ وتأييد المجلس البلدي عليه تقرر تبليغك بالقرار بصحيفتين محليتين يوميتين ولك حق الاعتراض عليه خلال المدة القانونية وبعكسه سيكتسب القرار الدرجة القطعية
القاضي الاول / عقيل طارق محمد
***

محكمة الاحوال الشخصية في الدورة
العدد/ ٤٢٤ / ش / ٢٠٢٢
الى المدعى عليه/ خمائل محسن محمد -مجهول محل الاقامة حاليا- اصدرت هذه المحكمة قرارها المؤرخ في ٢٠٢٢/٣/١٠ في الدعوى اعلاه يقضي تقرر الحكم باسقاط النفقة المستمرة المفروضة للاطفال كل من/ ريحانه وزينب فقط بموجب الحكم الصادر من هذه المحكمة بالعدد ٣٦٦٣/ش/٢٠١٨ في ٢٠١٨/١٢/٣١ اعتبارا من تاريخ المطالبة القضائية في ٢٠٢٢/١/١٩ وصدر القرار وفقا لاحكام المواد ٢١ و٢٢ و٥٩ اثبات و٥٥ و١٥٦ و١٦١ و١٦٦ مرافعات مدنية حكما غيابيا قابلا للاعتراض والتمييز وافهم علنا في ٢٠٢٢/٣/١٠ غيابياً بحقك ولظهور كونك مجهول محل الاقامة حسب شرح القائم بالتبليغ وتأييد المجلس البلدي عليه تقرر تبليغك بالقرار بصحيفتين محليتين يوميتين ولك حق الاعتراض عليه خلال المدة القانونية وبعكسه سيكتسب القرار الدرجة القطعية
القاضي/ سعد عيدان جبر
***

محكمة بداءة البياع
العدد / ١٧٦٤ / ب / ٢٠٢٢
بناء على قبول مبلغ الضم من قبل المستدعي/ علي حمادي كاظم بنسبة ٥ % من بدل المزايدة الاخير البالغ (٥٣١,٠٠٠,٠٠٠) خمسمائة وواحد وثلاثون مليون دينار للشريك المزايد المشتري (ياسين كاظم سرحان) الذي احيل علية العقار المرقم ٣٣٤/١٩ مقاطعة ١ الخر الواقع في حي البياع محلة ٨١٧ زقاق ٣ دار ٣٧ لذا تقرر فتح باب المزايدة لمدة ثلاثة ايام اعتبار من اليوم التالي للنشر وستجري المزايدة في الساعة الثانية عشر ظهرا في اليوم الثالث من النشر في بناية المحكمة وعلى الراغب في الاشتراك بالمزايدة مراجعة هذه المحكمة مستصحبا معه التأمينات القانونية (١٠ %) من بدل المزايدة الاخير وبصك مصدق لأمر المحكمة ومن (مصرف حكومي) ان لم يكن شريكا في العقار موضوع البيع
القاضي الاول / عقيل طارق محمد
الاوصاف/ العقار عبارة عن دار ومشتمل ركن يتكون الدار من باب حديد رئيسي يؤدي الى كراج مبلط (صب) ومسقف بلجينكو وحديقة جانبية وممر جانبي وطارمة صغيرة مبلطه بالكاشي الموزانييك العادي وباب خشب قديم يؤدي الى كليدور ويحتوي على باب خشب يؤدي الى هول وباب خشب يؤدي الى صالة وحولي يؤدي الى غرفة نوم واحدة ومطبخ وحمام ومرافق غربية مشتركة ومرافق شرقية تحت السلم وباب حديد يؤدي الى الممر الجانبي وسلم صب يؤدي الي غرفة نوم واحدة وبيتونة تؤدي الى باب حديد يؤدي الى السطح ارضيته (صب) ارضية الدار نصفها صب ونصف الأخر كاشي عادي قديم الابواب خشب عادي السقوف شيلمان (عكادة) شاغل العقار كل من ياسين وفهيمة اولاد كاظم سرحان وخلود طه علي ومريم عبدالله كاظم يرغبون بالبقاء بعد البيع بصفة مستأجرين درجة العمران/ وسطاً المشتمل يحتوي على باب حديد خارجي يؤدي الى كراج مبلط بالكاشي الموزانييك العادي ويحتوي على غرفتي نوم ومطبخ ومخزن وحمام ومرافق مشتركة ومرافق شرقية تحت السلم وسلم من الكراج مبلط بالكاشي الموزانييك العادي ومحجر حديد يؤدي الى بيتونة وباب حديد يؤدي الى السطح ومبلط بالكاشي العادي القديم الابواب الداخلية حديد والشبابيك حديد السقوف شيلمان (عكادة) ارضية المشتمل كاشي موزانييك قديم والعقار خالية ومتروكه وفية اتربه وخالي من الشواغل ودرجة العمران/ وسطمساحة العقار/ ٣٣١,٥٨ م٢ شاغل العقار و رغيته/ ياسين كاظم سرحان وفهيمة كاظم سرحان وخلود طه علي ومريم عبد الله كاظم يرغبون بالبقاء بعد البيع بصفة مستأجرين
***

محكمة بداءة البياع
العدد/ ٧٩٦ / ب / ٢٠٢٣
الى المدعى عليه/ ثامر طه محمد عبده -مجهول محل الاقامة حاليا-أقام المدعي/ حنان محمد عبيد الدعوى المرقمة اعلاه لدى هذه المحكمة يطالبك فيها الزامك بتادية المبلغ الذي بذمتك والبالغ واحد وثلاثون مليون دينار وتحميلك كافة الرسوم والمصاريف القضائية ولمجهولية محل اقامتك حسب شرح القائم بالتبليغ وتايد المجلس المحلي انتقالك الى جهة مجهولة قرر تبليغك بصحيفتين محليتين يوميتين بموعد المرافعة يوم ٢٠٢٣/٣/٢٦ الساعة التاسعة صباحا وفي حالة عدم حضورك او من ينوب عنك قانونا ستجري المرافعة بحقك غيابيا وعلنا وفق القانون
القاضي/ عقيل طارق محمد
***

محكمة بداءة الكرخ
العدد / ٦٠٧٧ / ب / ٢٠٢٢
المدعية/ رابحه هيل شافي -المدعى عليه/ محمد جواد عباس
اصدرت هذه المحكمة بحقك حكماً غيابياً في الدعوى البدائية المرقمة اعلاه بتاريخ ٢٠٢٣/١/١٢ يقضي فيه بالزام المدعى عليه بتاديته للمدعية مبلغا مقداره احد عشر مليون ومئتان وخمسون الف دينار عن اجر مثل سهامها في العقار المرقم ١٨٥٩/٢ م٢٠ داودي وتحميله الرسوم والمصاريف ولمجهولية محل اقامتك حسب شرح المبلغ القضائي وتأييد المجلس البلدي وانتقالك الى جهة مجهولة لذا قرر تبليغك اعلاً بصحيفتين محليتين يوميتين واسعتي الانتشار بقرار الحكم اعلاه وفي حال عدم حضورك او الاعتراض سوف يكتسب القرار الدرجة القطعية وفق الاصول
القاضي/ علي عبد الغفور احمد

محكمة بداءة الكرخ
العدد / ٥٧ / ب / ٢٠٢٣
المدعي/ اسماعيل حقي اسماعيل -المدعى عليه/ زياد فندي شحم
اصدرت هذه المحكمة بحقك حكماً غيابياً في الدعوى البدائية المرقمة اعلاه بتاريخ ٢٠٢٣/٢/٢٨ يقضي فيه بالزام المدعى عليه بتاديته مبلغ قدره خمسمائة وستون مليون دينار وتحميله الرسوم والمصاريف واتعاب المحاماة ولمجهولية محل اقامتك حسب شرح المبلغ القضائي وتأييد المجلس البلدي وانتقالك الى جهة مجهولة لذا قرر تبليغك اعلاناً بصحيفتين محليتين يوميتين واسعتي الانتشار بقرار الحكم اعلاه وفي حال عدم حضورك او الاعتراض سوف يكتسب القرار الدرجة القطعية وفق الاصول
القاضي/ نبراس صباح مهودر
***

مديرية تنفيذ الكرخ
رقم الاضبارة/ ٣٠٢٧ / ٢٠٢٢
تبع مديرية تنفيذ الكرخ سهام المدين في العقار تسلسل ٢٢٥٣/٧ م ٢٠ داودي الواقع في المنصور م ٦١١ ز ٥٥ د ٤ العائد للمدين/ نزار عارف عبد اللطيف المحجوز لقاء طلب الدائن/ عمار عبدالله محمود البالغ (١٤٠,٠٠٠$) مائة واربعون الف دولار امريكي فعلى الراغب بالشراء مراجعة هذه المديرية خلال مدة ثلاثين يوما تبدا من اليوم التالي للنشر مستصحبا معه التأمينات القانونية ١٠ % من القيمة المقدرة وشهادة الجنسية العراقية وان رسم التسجيل والدلالية على المشتري
المنفذ العدل/ علي نوري وردي
المواصفات/ موقعه ورقمه- ٢٢٥٣/٧ م ٢٠ داودي المنصور م ٦١١ ز ٥٥ د ٤ جنسه ونوعه/ دار ملك صرف حدوده واوصافه/ العقا عبارة عن كراج وحديقة جانبية يوجد في الحديقة غرفة جدرانها وسقفها من الخشب ومدخل يؤدي الى كليدور واستقبال وحولي وغرفتين نوم ومطبخ حار وبارد وترك وحديقة خلف العقار وسلم يؤدي الى السطح والمحجر من الالمنيوم مغلف بالزجاج ارضية العقار بورسلين والشبابيك من الالمنيوم والابواب الداخلية من الخشب وارضية السطح اشتايكر درجة العمران جيدة جدا وبهذا انتهى وصف العقار مساحته/ ٦,٢٧ أولك الشاغل/ قيصر عبدالله صالح يرغب بالبقاء يسكن بالعقار كونه مالكا اسهم بالعقار القيمة المقدرة/ عموم العقار تبلغ ٢,٢٠٠,٠٠٠,٠٠٠ مليارين ومائتان مليون دينار سهام المدين تبلغ ٣٣٨,٤٦١,٥٤٠ ثلاثمائة وثمانية وثلاثون مليون واربعمائة وواحد وستون الف وخمسمائة واربعون دينار
***

محكمة بداءة الكاظمية
العدد / ٢٤ / ب / ٢٠٢٣
المدعى عليه/ حيدر رشيد محمد -تقرر تعيين الساعة الثامنة من صباح يوم ٢٠٢٣/٣/١٥ موعداً للمرافعة في الدعوى المقامة من قبل المدعي/ عادل عبد مجيد صلال لغرض تحليفكم اليمين بالصيغة التي حددتها المحكمة (اقسم بالله العظيم أني لم أستلم من المدعى عليه حيدر رشيد محمد بدل ايجار شهر كانون الأول عام ٢٠٢٢ لا بواسطتي ولا بواسطة اي شخص اخر والله) لذا توجب حضورك امام هذه المحكمة في الموعد المذكور وفي حالة عدم حضورك سوف تجري المرافعة بحقكم غيابياً وفقاً للقانون
القاضي / علي محمد العكيلي
***

رئاسة محكمة استئناف بغداد / الكرخ
الهيأة الاستئنافية / الثانية
العدد / ٥٢٢ / س / ٢٠٢٣
إلى المستأنف عليهما/ ١ - احمد حسن فليح ٢ - علي حسن فليح - لوقوع الطعن الاستئنافي على قرار محكمة بداءة الكرخ ذي العدد ٣٤٧٣/ب/ ٢٠٢١ المؤرخ في ٢٠٢٣/١/١٢ القاضي بالحكم بالزام المدعى عليه/ فلاح حسن فليح بتأديته للمدعي/ احمد حسن فليح مبلغا مقداره خمسة وثلاثون مليون وثمنمائة وسبعة وتسعون الف دينار وتأديته الى المدعي/ علي حسن فليح مبلغا مقداره احد عشر مليون وتسعة الاف دينار ذلك عن اجر مثل سهامهما في العقار المرقم ٣٦٥٤/٧ م١٩ غزالية للفترة من ٢٠١٢/١١/٢٩ ولغاية تاريخ اقامة الدعوى في ٢٠٢٢/٧/١٧ بالنسبة للمدعي الأول وللفترة من ٢٠١٢/١١/٢٩ الى كانون الثاني ٢٠١٨ بالنسبة للمدعي الثاني ورد الدعوى بالزيادة وتحميل الطرفين الرسوم والمصاريف النسبية وتحميل المدعى عليه اتعاب محاماة وكيل المدعي مبلغا مقداره خمسمائة الف دينار وتحميل المدعيان مناصفة اتعاب محاماة وكيل المدعى عليه مبلغا مقداره خمسمائة الف دينار ولمجهولية محل أقامتك قررت المحكمة تبليغك للحضور أمام هذه المحكمة في موعد المرافعة الموافق ٢٠٢٣/٣/٢٩ الساعة الثامنة وفي حالة عدم حضورك في الموعد المحدد أو من ينوب عنك سوف تجري المرافعة بحقكم وفق القانون
القاضي / صباح عدنان اسماعيل
***

محكمة بداءة الكاظمية
العدد / ٤٣ / ب / ٢٠٢٣
الى المدعى عليه/ علي حاتم كريم - اصدرت هذه المحكمة في الدعوى البدائية المرقمة اعلاه بتاريخ ٢٠٢٣/٢/٧ حكما غيابيا بالزام المدعى عليه/ علي حاتم كريم بتادية للمدعي/ احمد فاضل علوان مبلغ وقدره ١٢٥,٠٠٠,٠٠٠ مئة وخمسة وعشرين مليون دينار عراقي عن قيمة سندات الكمبيالات الصادرات عن الكاتب العدل في الكرخ المسلسل ٣٩٠٦٧ السجل ١٩٦ في ٢٠٢٢/١٢/٨ و ٣٩٠٦٨ السجل ١٩٦ في ٢٠٢٢/١٢/٨ و٣٩٠٦٩ السجل ١٩٦ في ٢٠٢٢/١٢/٨ و ٣٩٠٧٠ السجل ١٩٦ في ٢٠٢٢/١٢/٨ و٣٩٠٧١ السجل ١٩٦ في ٢٠٢٢/١٢/٨ وبالنظر لمجهولية محل اقامتك حسب شرح القائم بالتبليغ واشعار المختار وانتقالك الى جهة مجهولة عليه قررت هذه المحكمة تبليغك بصحيفتين محليتين يوميتين ولك حق الاعتراض خلال المدة القانونية وبعكسه سوف يكتسب القرار الدرجة القطعية وفق الاصول
القاضي / علي محمد هاشم الناجي

محكمة جنايات مكافحة الفساد المركزية
العدد/ ٦٠ / ج.م / ٢٠٢٣
الى المتهم الهارب/ حسنين مهدي علوان حسين الزبيدي تولد ١٩٧٥ اسم والدته/ بثينه عبد الحسن - لمجهولية محل اقامتك وعدم تواجدك في محل سكنك تقرر تبليغك اعلاناً ونشر بصحيفتين يوميتين للحضور امام هذه المحكمة في موعد محاكمتك المصادف ٥/٢٤ /٢٠٢٣ في الدعوى المرقمة ٦٠ /ج.م/٢٠٢٣ وفق المادة ١٩/ثانيا من قانون هيئة النزاهة والكسب غير المشروع رقم ٣٠ لسنة ٢٠١١ وفي حال عدم حضورك ستجري محاكمتك غيابياً وعلنا
القاضي / خالد صدام - رئيس محكمة جنايات مكافحة الفساد المركزية
***

محكمة جنايات مكافحة الفساد المركزية
العدد/ ٥٩ / ج.م / ٢٠٢٣
الى المتهم الهارب/ ابراهيم عبد الحسين عبد الهادي تولد ١٩٧٨ اسم والدته/ قبيله راهي - لمجهولية محل اقامتك وعدم تواجدك في محل سكنك تقرر تبليغك اعلاناً ونشر بصحيفتين يوميتين للحضور امام هذه المحكمة في موعد محاكمتك المصادف ٥/٢٤ /٢٠٢٣ في الدعوى المرقمة ٥٩/ج.م/٢٠٢٣ وفق المادة ٣٣١ من قانون العقوبات المرقم ١١١ لسنه ١٩٦٩ المعدل وفي حل عدم حضورك ستجري محاكمتك غيابياً وعلنا
القاضي / خالد صدام - رئيس محكمة جنايات مكافحة الفساد المركزية
***

محكمة جنح المحمودية
العدد/ ٧٧٧ / ج / ٢٠٢٣
الى المتهم الهارب/ يوسف فراس نوري - بناءا على الدعوى المقامة من قبل المشتكي/ عمار عباس حسن ولمجهولية محل اقامتك في الوقت الحاضر لذا تقرر تبليغك بواسطة صحيفتين محليتين يوميتين للحضور امام هذه المحكمة صباح يوم المحاكمة الموافق ٤/٩ /٢٠٢٣ لاجراء محاكمتك عن التهمة المنسوبة اليك وفق المادة ٤٥٩ من قانون العقوبات رقم ١١١ لسنة ١٩٦٩ المعدل وعند تبليغك وعدم حضورك سوف تجري المحاكمة بحقك غيابيا وعلنا وفق الاصول
القاضي/ بكر ابراهيم الصالحي
***

محكمة جنح المحمودية
العدد/ ١٤٥ /ج / ٢٠٢٣
الى المتهم الهارب/ علي عبد كوكز نجم - بناءا على الدعوى المقامة من قبل المشتكي/ احمد محمد عبد الرضا ولمجهولية محل اقامتك في الوقت الحاضر لذا تقرر تبليغك بواسطة صحيفتين محليتين يوميتين للحضور امام هذه المحكمة صباح يوم المحاكمة الموافق ٤/١٠ /٢٠٢٣ لاجراء محاكمتك عن التهمة المنسوبة اليك وفق المادة ٤١٣ من قانون العقوبات رقم ١١١ لسنة ١٩٦٩ المعدل وعند تبليغك وعدم حضورك سوف تجري المحاكمة بحقك غيابيا وعلنا وفق الاصول
القاضي/ بكر ابراهيم الصالحي
***

محكمة جنح المحمودية
العدد/ ٨٧٢ /ج / ٢٠٢٢
الى المتهم الهارب/ حسن علي كاظم - بناءا على الدعوى المقامة من قبل المشتكي/ الحق العام ولمجهولية محل اقامتك في الوقت الحاضر لذا تقرر تبليغك بواسطة صحيفتين محليتين يوميتين للحضور امام هذه المحكمة صباح يوم المحاكمة الموافق ٤/١٣ /٢٠٢٣ لاجراء محاكمتك عن التهمة المنسوبة اليك وفق المادة ٢٤/ثالثا من قانون الاسلحة رقم ٥١ لسنة ٢٠١٧ وعند تبليغك وعدم حضورك سوف تجري المحاكمة بحقك غيابيا وعلنا وفق الاصول
القاضي/ بكر ابراهيم الصالحي
***

محكمة جنايات الكرخ هـ١
العدد/ ١١٧٣ / ج١ / ٢٠٢٣
الى المتهم الهارب/ احمد محمود مصطفى شبر /اسم والدته/ ضحى توفيق تولد ١٩٨٠/٧/٢٨ -لما كنت متهم بالقضية المرقمة ١١٧٣/ج ١ /٢٠٢٣ امام محكمة جنايات الكرخ/ هـ ١ وفق احكام المادة ٢٩٠ من قانون العقوبات ولمجهولية محل اقامتك تقرر تبليغك بصحيفتين محليتين يوميتين للحضور امام هذه المحكمة يوم المحاكمة المصادف ٢٣٢٣/٥/٢٤ وبعكسه ستتم المحاكمة غيابيا بحقك وفق القانون
القاضي/احمد حسين حسن -رئيس محكمة جنايات الكرخ هـ ١
***

محكمة جنايات الكرخ هـ١
العدد/ ١١٦٧ / ج١ / ٢٠٢٣
الى المتهم الهارب/ فداء غازي فيصل حسن /اسم والدته/ حليمه محمود تولد ١٩٧٧/١٠/٢١ -لما كنت متهم بالقضية المرقمة ١١٦٧ /ج ١ /٢٠٢٣ امام محكمة جنايات الكرخ/ هـ ١ وفق احكام المادة ١٥٤ لسنة ٢٠٠١ البند سادسا/١/ب لمجلس قيادة الثورة المنحل من قانون العقوبات ولمجهولية محل اقامتك تقرر تبليغك بصحيفتين محليتين يوميتين للحضور امام هذه المحكمة يوم المحاكمة المصادف ٥/٢٤ /٢٠٢٣ وبعكسه ستتم المحاكمة غيابيا بحقك وفق القانون
القاضي/احمد حسين حسن -رئيس محكمة جنايات الكرخ هـ ١
***

محكمة الاحوال الشخصية في الاعظمية
العدد/ ١٢١٧ / ش / ٢٠٢٣
الى المدعى عليه/ سنان عباس علي - اقامت المدعية/ سميه معن عبد الحسين الدعوى الشرعية اعلاه والتي موعد مرافعتها ٤/٩ /٢٠٢٣ والتي تروم فيها التفريق لعدم الانفاق ولمجهولية محل اقامتك اقامتك تقرر تبليغك بصحيفتين رسميتين وعند عدم حضورك الى هذه المحكمة في تمام الساعة التاسعة صباحا او من ينوب عنك قانونا ستجري المرافعة بحقك غيابيا وعلنا وفق الاصول
القاضي/ مهدي عبود هادي

محكمة الاحوال الشخصية في الاعظمية
العدد/ ١٢٨ / ش / ٢٠٢٣
الى المدعى عليه/ عماد كاظم مفتن - اقامت المدعية/ امنه محمد سعيد الدعوى الشرعية اعلاه والتي موعد مرافعتها ٤/٦ /٢٠٢٣ والتي تروم فيها التفريق بينكما لعدم الانفاق استنادا للمادة ٩/٤٣ من قانون الاحوال الشخصية ولمجهولية محل اقامتك اقامتك تقرر تبليغك بصحيفتين رسميتين وعند عدم حضورك الى هذه المحكمة في تمام الساعة التاسعة صباحا او من ينوب عنك قانونا ستجري المرافعة بحقك غيابيا وعلنا حسب الاصول
القاضي/ مهدي عبود هادي
***

محكمة جنح الاعظمية
العدد/ ٢٢٤ / ج / ٢٠٢٣
الى المتهم/ حسن عبد كاظم كشاش - لمقتضيات الدعوى الجزائية المرقمة اعلاه وبالنظر لمجهولية محل اقامتك في الوقت الحاضر وحسب ماورد باشعار القائم بالتبليغ قررت المحكمة تبليغك اعلانا بصحيفتين يوميتين محليتين على موعد المحاكمة الموافق ٢٠٢٣/٤/١٩ وفي حالة عدم حضورك او ارسال من ينوب عنك قانونا سوف تجري محاكمتك غيابيا وعلنا وفق احكام المادة (٤٥٦) من قانون العقوبات وحسب القانون
القاضي / علي حسين نجم
***

محكمة جنح الاعظمية
العدد/ ٢٤٣ / ج / ٢٠٢٣
الى المتهم/ احمد نعيم ابراهيم - لمقتضيات الدعوى الجزائية المرقمة اعلاه وبالنظر لمجهولية محل اقامتك في الوقت الحاضر وحسب ماورد باشعار القائم بالتبليغ قررت المحكمة تبليغك اعلانا بصحيفتين يوميتين محليتين على موعد المحاكمة الموافق ٢٠٢٣/٤/١٩ وفي حالة عدم حضورك او ارسال من ينوب عنك قانونا سوف تجري محاكمتك غيابيا وعلنا وفق احكام المادة (٤٣٢) من قانون العقوبات وحسب القانون
القاضي / علي حسين نجم
***

محكمة جنح الاعظمية
العدد/ ١٧٠ / ج / ٢٠٢٣
الى المتهم/ كرار حيدر هشم - لمقتضيات الدعوى الجزائية المرقمة اعلاه وبالنظر لمجهولية محل اقامتك في الوقت الحاضر وحسب ماورد باشعار القائم بالتبليغ قررت المحكمة تبليغك اعلانا بصحيفتين يوميتين محليتين على موعد المحاكمة الموافق ٢٠٢٣/٤/١٩ وفي حالة عدم حضورك او ارسال من ينوب عنك قانونا سوف تجري محاكمتك غيابيا وعلنا وفق احكام المادة (٤٥٦) من قانون العقوبات وحسب القانون
القاضي / علي حسين نجم
***

محكمة بداءة الأعظمية
العدد / ٣٠٥ / ب / ٢٠٢٣
إلى المدعى عليهما / ١ - نمير حسين علي ٢ - سرى حسين علي - أقام المدعي نورس خالد نازل الدعوى البدائية المرقمة أعلاه أمام هذه المحكمة يطلب فيها الحكم بتمليكه سهام المدعى عليهما في العقار المرقم ٢٩/٥٠ م٢٣ سبع ابكار والبالغة ٧ اسهم ولمجهولية محل إقامتكما قررت المحكمة تبليغكما إعلاناً بصحيفتين محليتين يوميتين للحضور أمام هذه المحكمة على موعد المرافعة المعين صباح يوم ٢٠٢٣/٣/٢٦ لذا وعند عدم حضوركما أو حضور من ينوب عنكما جري المرافعة بحقكما غيابياً وعلناً ووفق القانون
القاضي / اريج خليل حمزة
***

محكمة بداءة الاعظمية
العدد / ١٦٣ / ب / ٢٠٢٢
الى المدعى عليها /زبيده جاسم محمد - بتاريخ ٢٠٢٢/٤/١٢ اصدرت هذه المحكمة حكماً غيابياً في الدعوى البدائية المرقمة اعلاه يقضي الحكم بالزامك بتاديتك للمدعي محمد محمود ابو القاسم مبلغ قدره ٥٠,٠٠٠,٠٠٠ خمسون مليون دينار عراقي عن قيمة الدين في الكمبيالتين الصادرتين من دائرة الكاتب العدل في الاعظمية الأولى بالعدد ١٨٦٦٤ في ٢٠٢٠/١٠/٢٧ والثانية بالعدد ١٨٦٦٥ في ٢٠٢٠/١٠/٢٧ ولمجهولية محل اقامتك حسب ما جاء بشرح القائم بالتبليغ عماد هاشم عبود وتأييد ورقة التبليغ من قبل مختار محلة ٤٢٤ يحيى عبد راضي وقائممقامية قضاء سما الكاظمية لذا تقرر تبليغك بالنشر اعلانا بصحيفتين محليتين يوميتين ولك حق الاعتراض والاستئناف والتمييز وبعكسه سوف يكتسب القرار الدرجة القطعية حسب الاصول
القاضي / اريج خليل حمزة
***

محكمة بداءة الاعظمية
العدد / ١٩٥٥ / تصحيح / ٢٠٠١
الى تصحيح الخطأ المادي ضد/ محمد رامز مجيد - اقام طالب تصحيح الخطاء المادي/ شاكر محمود عليوي الدعوى البدائية المرقمه اعلاه في ٢٠٢٣/٢/٢٧ يطالبك فيها التصحيح الخطأ المادي ضدك وجعل اسمك محمد رامز مجيد بدل من محمد رامرز مجيد ولمجهولية محل اقامتك حسب شرح القائم بالتبليغ وتأييد مختار المحله تقرر بصحيفتين يوميتين بحضور موعد المرافعه صباح يوم ٢٠٢٣/٤/٤ وعند عدم حضورك او من عنك قانونا ستجرى المرافعه بحقك غيابا وعلنا وفقا للقانون
القاضي / الهام فخري صادق

محكمة بداءة الاعظمية
العدد / ١٦٢ / ب / ٢٠٢٣
الى المدعى عليه/ محمد رامرز مجيد حمد - اقام المدعي/ شاكر محمود عليوي الدعوى البدائية المرقمه اعلاه في ٢٠٢٣/١/١٧ يطالبك فيها بتمليكه جزء من العقار المرقم ١٠٣/٢ م ٣١ الراشدية ببدل البيع المتفق عليه نقدا وتجديد القوة التنفيذية على قرار المرقم ١٩٥٥/ب/٢٠٠١ في ٢٠٠٢/٤/٨ ولمجهولية محل اقامتك حسب شرح القائم بالتبليغ وتأييد مختار المحله تقرر بصحيفتين يوميتين بحضور موعد المرافعه صباح يوم ٢٠٢٣/٤/٤ وعند عدم حضورك او من عنك قانونا ستجرى المرافعه بحقك غيابا وعلنا وفقا للقانون
القاضي / الهام فخري صادق
***

مديرية تنفيذ الرصافة
رقم الاضبارة / ٦٣٩ / ٢٠٢٣
الى المنفذ عليه/ معمر مد الله حنش - الكريعات م ٣٣٤ ز ٧٣ زراعي- لقد تحقق لهذه المديرية من اشعار مركز شرطة الصليخ بالعدد ٢٨٧٨ في ٢٠٢١/٣/٥ انك مجهول محل الاقامة وليس لك موطن دائم او مؤقت او مختار يمكن اجراء التبليغ عليه واستنادا للمادة (٢٧) من قانون التنفيذ تقرر تبليغك اعلانا بالحضور في مديرية تنفيذ (الرصافة) خلال خمسة عشر يوماً تبدأ من اليوم التالي للنشر لمباشرة المعاملات التنفيذية بحضورك وفي حالة عدم حضورك ستباشر هذه المديرية باجراءات التنفيذ الجبري وفق القانون
المنفذ العدل / حيدر قاسم جعفر
اوصاف المحرر/ الزام المدعى عليه معمر مد الله حنش بتاديته للمدعي/ عامر جواد باقر مبلغ مقداره خمسة ملايين دينار عراقي وتحميله الرسوم والمصاريف بما فيها اتعاب محاماة وكيلا المدعي المحاميان احمد عبد الرزاق عباس ومحمد حمزة عباس مقدارها خمسمائة الف دينار توزع مناصفة
***

محكمة بداءة الكرخ
العدد/ ١٣٣٧ / ب / ٢٠٢٢
الى المدعى عليها/ نغم محمود حسن - قررت هذه المحكمة تعيين يوم ٢٠٢٣/٣/٢٣ موعدا لاجراء وضع اليد على العقار المرقم ٣٣٧٩/٢ م ٢٠ داودي تنفيذا لقرار الحكم المرقم ١٣٣٧/ب/٢٠٢٢ في ٢٠٢٢/٨/١٧ بازالة شيوع العقار المرقم اعلاه وبناء على الطلب المقدم من قبل طالب التنفيذ/ حيدر محمود حسن بالسير بالاجراءات التنفيذية بوضع اليد على العقار لتقدير قيمته تمهيدا لبيعه بالمزايدة العلنية ولمجهولية محل اقامتك استنادا لشرح المبلغ القضائي وتاييد المختار تقرر تبليغك بصحيفتين محليتين يوميتين بالحضور في موقع العقار لغرض اجراء الكشف لوضع اليد على العقار عند اجراءه وفقا للقانون
القاضي الاول/ محمد علي محمود نديم
***

محكمة جنح الكرخ
العدد/ ٥٤ /ج/ ١ /٢٠٢٣
الى المتهم الهارب/

البريد الالكتروني alsharqpaper@yahoo.com
موقع الصحيفة www.alsharqpaper.com
الشرق

مديرية بلدية كركوك
لجنة البيع والايجار
العدد/ ٣١١ التاريخ/ ٢٠٢٣/٢/٢٦
اعلان نكول

بالنظر لحصول نكول نعلن عن اجراء مزايدة علنية لتأجير (انشاء مخزن) والمدرجة تفاصيلها ادناه والمنصوبة على ارض البلدية وفق احكام قانون بيع و ايجار اموال الدولة المنقولة وغير المنقولة رقم (٢١ لسنة ٢٠١٣) فعلى الراغبين الاشتراك بالمزايدة مراجعة سكرتير اللجنة في مقر مديرية بلدية كركوك لغرض الضم لقاء التأمينات قدرها (٣٠٪) من القيمة التقديرية مستصحبين معهم المستمسكات المطلوبة خلال (١٥) يوم من اليوم التالي من نشر الاعلان في الصحف المحلية ويقبل الضم لغاية الساعة (١٢ صباحاً) من اليوم الاخير الذي ستجري فيه المزايدة على قاعة مديرية بلدية كركوك وسيتحمل من ترسو عليه المزايدة اجور النشر والاعلان واية مصاريف اخرى علماً اذا صادف يوم المزايدة عطلة رسمية تؤجل الى اليوم الذي يليه

الشروط:-

على الراغبين بالدخول الى المزايدة استحصال الموافقة الأمنية من اللجنة الأمنية في محافظة كركوك

١-يلتزم المستأجر بدفع بدلات الإيجار كاملة لفترة العقد قبل التعاقد

٢-في حالة رغبة المستأجر بالتقسيط وفق المادة ٢٠ من قانون ٢١ لسنة ٢٠١٣ يتوجب رهن عقاري حصرا يغطي مبلغ الايجار

نوع الملك	رقم الملك والمقاطعة	المساحة والموقع	مدة الايجار
انشاء مخزن	٨٥/ ١٦٠٠و١٦٠٢م٣٢جرداغلو	٥٠٠م٢ جرداغلو	ستة سنوات

المهندس فريدون عادل ويس/ مدير بلدية كركوك
رئيس لجنة البيع والايجار

مديرية بلدية كركوك
لجنة البيع والايجار
العدد/ ٢٩٨ التاريخ/ ٢٠٢٣/٢/٢٦
اعلان

تعلن لجنة البيع والايجار في مديرية بلدية كركوك عن وجود مزايدة علنية لتأجير (كشك) والمدرجة تفاصيلها ادناه والمنصوب على ارض البلدية وفق احكام قانون بيع و ايجار اموال الدولة المنقولة وغير المنقولة رقم (٢١ لسنة ٢٠١٣) فعلى الراغبين الاشتراك بالمزايدة مراجعة سكرتير اللجنة في مقر مديرية بلدية كركوك لغرض الضم لقاء التأمينات قدرها (٣٠٪) من القيمة التقديرية مستصحبين معهم المستمسكات المطلوبة خلال (١٥) يوم من اليوم التالي من نشر الاعلان في الصحف المحلية ويقبل الضم لغاية الساعة (١٢ صباحاً) من اليوم الاخير الذي ستجري فيه المزايدة على قاعة مديرية بلدية كركوك وسيتحمل من ترسو عليه المزايدة اجور النشر والاعلان واية مصاريف اخرى علماً اذا صادف يوم المزايدة عطلة رسمية تؤجل الى اليوم الذي يليه

الشروط:-

١-على الراغبين بالدخول الى المزايدة استحصال الموافقة الأمنية من اللجنة الأمنية في محافظة كركوك

٢-يلتزم المستأجر بدفع بدلات الإيجار كاملة لفترة العقد قبل التعاقد

٣-في حالة رغبة المستأجر بالتقسيط وفق المادة ٢٠ من قانون ٢١ لسنة ٢٠١٣ يتوجب رهن عقاري حصرا يغطي مبلغ الايجار

نوع الملك	رقم الملك والمقاطعة	المساحة والموقع	مدة الايجار
كشك١٠٣	٨٥/ ٩٤م٣٢جرداغلو	٩م٢ حي الصناعي	ثلاث سنوات

المهندس/فريدون عادل ويس/ مدير بلدية كركوك
رئيس لجنة البيع والايجار

مديرية بلدية كركوك/لجنة البيع والايجار
العدد/ ٢٩٥ التاريخ/ ٢٠٢٣/٢/٢٦
اعلان نكول

بالنظر لحصول نكول نعلن عن اجراء مزايدة علنية لتأجير (كشك) والمدرجة تفاصيلها ادناه والمنصوب على ارض البلدية وفق احكام قانون بيع و ايجار اموال الدولة المنقولة وغير المنقولة رقم (٢١ لسنة ٢٠١٣) فعلى الراغبين الاشتراك بالمزايدة مراجعة سكرتير اللجنة في مقر مديرية بلدية كركوك لغرض الضم لقاء التأمينات قدرها (٣٠٪) من القيمة التقديرية مستصحبين معهم المستمسكات المطلوبة خلال (١٥) يوم من اليوم التالي من نشر الاعلان في الصحف المحلية ويقبل الضم لغاية الساعة (١٢ صباحاً) من اليوم الاخير الذي ستجري فيه المزايدة على قاعة مديرية بلدية كركوك وسيتحمل من ترسو عليه المزايدة اجور النشر والاعلان واية مصاريف اخرى علماً اذا صادف يوم المزايدة عطلة رسمية تؤجل الى اليوم الذي يليه

الشروط:-

على الراغبين بالدخول الى المزايدة استحصال الموافقة الأمنية من اللجنة الأمنية في محافظة كركوك

١-يلتزم المستأجر بدفع بدلات الإيجار كاملة لفترة العقد قبل التعاقد

٢-في حالة رغبة المستأجر بالتقسيط وفق المادة ٢٠ من قانون ٢١ لسنة ٢٠١٣ يتوجب رهن عقاري حصرا يغطي مبلغ الايجار

نوع الملك	رقم الملك والمقاطعة	المساحة والموقع	مدة الايجار
كشك١١٢٣		٦,٢٥م اسرى ومفقودين	ثلاث سنوات

المهندس/ فريدون عادل ويس/ مدير بلدية كركوك
رئيس لجنة البيع والايجار

مديرية بلدية كركوك
لجنة البيع والايجار
العدد/ ٢٩٣ التاريخ/ ٢٠٢٣/٢/٢٦
اعلان نكول

بالنظر لحصول نكول نعلن عن اجراء مزايدة علنية لتأجير (كشك) والمدرجة تفاصيلها ادناه والمنصوبة على ارض البلدية وفق احكام قانون بيع و ايجار اموال الدولة المنقولة وغير المنقولة رقم (٢١ لسنة ٢٠١٣) فعلى الراغبين الاشتراك بالمزايدة مراجعة سكرتير اللجنة في مقر مديرية بلدية كركوك لغرض الضم لقاء التأمينات قدرها (٣٠٪) من القيمة التقديرية مستصحبين معهم المستمسكات المطلوبة خلال (١٥) يوم من اليوم التالي من نشر الاعلان في الصحف المحلية ويقبل الضم لغاية الساعة (١٢ صباحاً) من اليوم الاخير الذي ستجري فيه المزايدة على قاعة مديرية بلدية كركوك وسيتحمل من ترسو عليه المزايدة اجور النشر والاعلان واية مصاريف اخرى علماً اذا صادف يوم المزايدة عطلة رسمية تؤجل الى اليوم الذي يليه

الشروط:-

على الراغبين بالدخول الى المزايدة استحصال الموافقة الأمنية من اللجنة الأمنية في محافظة كركوك

١-يلتزم المستأجر بدفع بدلات الإيجار كاملة لفترة العقد قبل التعاقد

٢-في حالة رغبة المستأجر بالتقسيط وفق المادة ٢٠ من قانون ٢١ لسنة ٢٠١٣ يتوجب رهن عقاري حصرا يغطي مبلغ الايجار

نوع الملك	رقم الملك والمقاطعة	المساحة والموقع	مدة الايجار
كشك ٦٣	٧/ ١١٥٧م٥٢خ.ت	٩م٢ اسكان	ثلاث سنوات

المهندس/ فريدون عادل ويس/ مدير بلدية كركوك
رئيس لجنة البيع والايجار

مديرية بلدية كركوك
لجنة البيع والايجار
العدد/ ٣١٠ التاريخ/ ٢٠٢٣/٢/٢٦
اعلان نكول

بالنظر لحصول نكول نعلن عن اجراء مزايدة علنية لتأجير (المحلات) والمدرجة تفاصيلها ادناه والمنصوبة على ارض البلدية وفق احكام قانون بيع و ايجار اموال الدولة المنقولة وغير المنقولة رقم (٢١ لسنة ٢٠١٣) فعلى الراغبين الاشتراك بالمزايدة مراجعة سكرتير اللجنة في مقر مديرية بلدية كركوك لغرض الضم لقاء التأمينات قدرها (٣٠٪) من القيمة التقديرية مستصحبين معهم المستمسكات المطلوبة خلال (١٥) يوم من اليوم التالي من نشر الاعلان في الصحف المحلية ويقبل الضم لغاية الساعة (١٢ صباحاً) من اليوم الاخير الذي ستجري فيه المزايدة على قاعة مديرية بلدية كركوك وسيتحمل من ترسو عليه المزايدة اجور النشر والاعلان واية مصاريف اخرى علماً اذا صادف يوم المزايدة عطلة رسمية تؤجل الى اليوم الذي يليه

الشروط:-

على الراغبين بالدخول الى المزايدة استحصال الموافقة الأمنية من اللجنة الأمنية في محافظة كركوك

١-يلتزم المستأجر بدفع بدلات الإيجار كاملة لفترة العقد قبل التعاقد

٢-في حالة رغبة المستأجر بالتقسيط وفق المادة ٢٠ من قانون ٢١ لسنة ٢٠١٣ يتوجب رهن عقاري حصرا يغطي مبلغ الايجار

نوع الملك	رقم الملك والمقاطعة	المساحة والموقع	مدة الايجار
محل٢٣١		١٠م٢ شارع البكر	ثلاث سنوات

المهندس/ فريدون عادل ويس/ مدير بلدية كركوك
رئيس لجنة البيع والايجار

مديرية بلدية كركوك
لجنة البيع والايجار
العدد/ ٢٩٧ التاريخ/ ٢٠٢٣/٢/٢٦
اعلان

تعلن لجنة البيع والايجار في مديرية بلدية كركوك عن وجود مزايدة علنية لتأجير (كشك) والمدرجة تفاصيلها ادناه والمنصوب على ارض البلدية وفق احكام قانون بيع و ايجار اموال الدولة المنقولة وغير المنقولة رقم (٢١ لسنة ٢٠١٣) فعلى الراغبين الاشتراك بالمزايدة مراجعة سكرتير اللجنة في مقر مديرية بلدية كركوك لغرض الضم لقاء التأمينات قدرها (٣٠٪) من القيمة التقديرية مستصحبين معهم المستمسكات المطلوبة خلال (١٥) يوم من اليوم التالي من نشر الاعلان في الصحف المحلية ويقبل الضم لغاية الساعة (١٢ صباحاً) من اليوم الاخير الذي ستجري فيه المزايدة على قاعة مديرية بلدية كركوك وسيتحمل من ترسو عليه المزايدة اجور النشر والاعلان واية مصاريف اخرى علماً اذا صادف يوم المزايدة عطلة رسمية تؤجل الى اليوم الذي يليه

الشروط:-

١-على الراغبين بالدخول الى المزايدة استحصال الموافقة الأمنية من اللجنة الأمنية في محافظة كركوك

٢-يلتزم المستأجر بدفع بدلات الإيجار كاملة لفترة العقد قبل التعاقد

٣-في حالة رغبة المستأجر بالتقسيط وفق المادة ٢٠ من قانون ٢١ لسنة ٢٠١٣ يتوجب رهن عقاري حصرا يغطي مبلغ الايجار

نوع الملك	رقم الملك والمقاطعة	المساحة والموقع	مدة الايجار
كشك١١٢٢	٢١/ ١٥٦٧م٦٤خ.ت	٦,٢٥م٢حي العسكري	ثلاث سنوات

المهندس/فريدون عادل ويس/ مدير بلدية كركوك
رئيس لجنة البيع والايجار

مديرية تنفيذ الكرادة
العدد / ٨٩٨ / ٢٠٢٣
الى المنفذ عليه المدين/ محمد علي نايف عوده
محله ٩٢٩ زقاق ١٩ بناية مطعم اللاذقية
لقد تحقق لهذه المديرية من شرح القائم بالتبليغ وتاييد مختار محلة ٩٣٣ انك مجهول محل الاقامه وليس لك موطن دائم او مؤقت او مختار يمكن اجراء التبليغ عليه واستنادا للمادة ٢٧ من قانون التنفيذ تقرار تبليغك اعلانا بالحضور في مديريه تنفيذ الكرادة خلال خمسة عشر يوما تبدا من اليوم التالي للنشر لمباشره المعاملات التنفيذيه بحضورك وفي حال عدم حضورك ستباشر هذه المديرية باجراءات التنفيذ الجبري وفق القانون
المنفذ العدل/ راوية عادل سعيد
اوصاف المحرر // قرار محكمة بداءة الكرادة بالعدد ٣١٧٨/ ب/ ٢٠٢٢ والمؤرخ في ٢٧/ ١٢/ ٢٠٢٢ المتضمن فسخ عقد الايجار المبرم بين المدعي سمير موسى رضا والمدعى عليه محمد علي نايف عوده المؤرخ في ١٠/ ٤/ ٢٠١٨ المتضمن ايجار المطعم المشيد على العقار المرقم ٣٢٧/ ٢٢١ بتاوين وتسليمه لمدعي اعلاه خاليا من الشواغل وتحميلك المصاريف القضائيه واتعاب محاماه مبلغ مقداره خمسمائة الف دينار حكما غيابيا قد اكتسب الدرجه القطعية

محكمة بداءة الحلة
العدد/ ١٤٨٥/ب/٢٠٢٣
م/ اعلان
الى المدعى عليه/ علي ثائر عمارة هاشم
اقام المدعي (حسين سلمان عدنان) الدعوى المرقمة اعلاه يطالبك فيها بتسديد مبلغ الدين الذي بذمتك البالغ عشر ملايين وسبعمائة وخمسون الف دينار ولمجهولية محل اقامتك حسب اشعار المختار منطقة قرية بته رؤوف الامين المحاويل-البوعلوان وذكر في اشعار المختار / رعد جواد حسين ان المدعى عليه كان يسكن المنطقة وارتحل الى جهة مجهولة المعزز بكتاب محكمة بداءة المحاويل بالعدد ١٤٨٥ في ٢٠٢٣/٢/١٦ وحسب شرح القائم بالتبليغ المبلغ المفوض علاء هاني الطائي لذا تقرر تبليغك بصحيفتين محليتين يوميتين للحضور امام هذه المحكمة بموعد المرافعة المصادف ٢٠٢٣/٣/٢٧ الساعة التاسعة صباحا وفي حالة عدم حضورك او ارسال من ينوب عنك قانونا سوف تجري المرافعة بحقك غيابا وعلنا
القاضي/علي خضير حسين العامري
////////////////////
محكمة بداءة الحلة
العدد/ ١٤٧٨/ب/٢٠٢٣
م/ اعلان
الى المدعى عليه/ علي فيصل مسير
اقام المدعي (حسين سلمان عدنان) الدعوى المرقمة اعلاه يطالبك فيها بتسديد مبلغ الدين الذي بذمتك البالغ مليون واربعمائة وثلاثون الف دينار ولمجهولية محل اقامتك حسب اشعار المختار منطقة قائمقامية السماوة – منطقة الشرقي وذكر في اشعار المختار / حسن محمد ان المدعى عليه كان يسكن المنطقة وارتحل الى جهة مجهولة المعزز بكتاب محكمة بداءة السماوة بالعدد ١٥١ في ٢٠٢٣/٢/١٥ وحسب شرح القائم بالتبليغ المبلغ حسن كامل حسيب لذا تقرر تبليغك بصحيفتين محليتين يوميتين للحضور امام هذه المحكمة بموعد المرافعة المصادف ٢٠٢٣/٣/٢٧ الساعة التاسعة صباحا وفي حالة عدم حضورك او ارسال من ينوب عنك قانونا سوف تجري المرافعة بحقكم غيابا وعلنا
القاضي/علي خضير حسين العامري

محكمة بداءة الكرادة
العدد : ٦٤ / ب/ ٢٠٢٣
اعلان
الى المدعى عليه / جبار شنون ساجت
اقام المدعي محمود عبدالله غافل الدعوى البدائية المرقمة اعلاه يطالبك الحكم فيها بتادية مبلغ ٢٣٦٠٠٠٠٠ ثلاثة وعشرون مليون وستمائة الف دينار عراقي مع الفائدة القانونية ولمجهولية محل اقامتك تقرر تبليغك اعلانا بصحيفتين محليتين يوميتين للحضور امام هذه المحكمة على موعد المرافعة الموافق ٢٧/ ٣ / ٢٠٢٣ لذا وعند عدم حضورك اوحضور من ينوب عنك قانونا ستجري المرافعة بحقك غيابيا وعلنا ووفق الاصول
القاضي/ اميله مفرود عبود

محكمة بداءة الكرادة
العدد : ٣ / مواد/ ٢٠٢٣
اعلان
الى المدعى عليه / جبرائيل اسماعيل يعقوب
اقامت المدعية ليلى اصطيفان توما الدعوى البدائية المرقمة اعلاه امام هذه المحكمة الحكم بابطال القسام الشرعي بالعدد ٢٩ في ٨/ ٥/ ٢٠١٨ الخاص بالمتوفي يعقوب اسماعيل يعقوب ولمجهولية محل اقامتك تقرر تبليغك اعلانا بصحيفتين محليتين يوميتين للحضور امام هذه المحكمة على موعد المرافعة الموافق ١٠/ ٤ / ٢٠٢٣ لذا وعند عدم حضورك اوحضور من ينوب عنك قانونا ستجري المرافعة بحقك غيابيا وعلنا ووفق الاصول
القاضي/ محمد حسين العتابي

محكمة بداءة الكرادة
العدد : ٧٥٥ / ب/ ٢٠٢٣
اعلان
الى المدعى عليه / رعد محمد حمادي
اقام المدعي امجد رياض عباس الدعوى البدائية المرقمة اعلاه يطالب الحكم فيها بالزامه بتخليه الماجور المشيد على العقار المرقم ٥٢/ ١ بتاوين وتسليمه خاليا من الشواغل ولمجهولية محل اقامتك تقرر تبليغك اعلانا بصحيفتين محليتين يوميتين للحضور امام هذه المحكمة على موعد المرافعة الموافق ٢٨/ ٣ / ٢٠٢٣ لذا وعند عدم حضورك اوحضور من ينوب عنك قانونا ستجري المرافعة بحقك غيابيا وعلنا ووفق الاصول
القاضي/ اميله مفرود عبود

دائرة التسجيل العقاري في م الصدر/١
اعلان بيع عقار
التسلسل او رقم القطعة :- ٤/ ٣٢٣٠٤
المحله او رقم واسم المقاطعه :- وزيرية
الجنس/ دارين
النوع/ ملك صرف
رقم الباب: ٢٤/ ٢١/ ٣٩
المساحة / ١٤٤ م٢
المشتملات/ دار تحتوي على غرفة وهول ومطبخ وصحيات في الطابق الارضي وغرفة في الطابق العلوي البناء من الطابوق والسقف شيلمان
الشاغل/ الراهن
مقدار المبيع/ نصف العقار
ستبيع مديرية التسجيل العقاري في م الصدر/ ١ بالمزايدة العلنية العقار الموصوف اعلاه العائد للراهن نهاية رزوقي عليوي لقاء طلب الدائن المرتهن مصرف التعاون الاسلامي البالغ (١٤٠٤٠٠٠٠) اربعة عشر مليون واربعون الف دينار فقط فعلى الراغب في الاشتراك فيها مراجعه هذه الدائره خلال ٣٠ يوم اعتبارا من اليوم التالي لتاريخ نشر هذا الاعلان مستصحبا معه تامينات قانونيه نقديه او كفاله مصرفيه لا تقل عن ١٠٪ من القيمه المقدره للمبيع البالغة (٦٥٠٠٠٠٠٠) خمسة وستون مليون دينارا وان المزايده ستجري في الساعه ١٢ ظهرا من اليوم الاخير
ازهار عبد الحسين كاطع/ مدير دائرة التسجيل العقاري في م الصدر/١

معهد التدريب النفطي / البصرة

اعلان المناقصة (ك / بصرة / ١٠٤ /٢٠٢٢) للمرة الثالثة)

إعـــــلان

يعلن معهد التدريب النفطي / البصرة الكائن في محافظة البصرة /حي الزهراء عن اعلان المناقصة ك/ بصرة /١٠٤/ ٢٠٢٢ المذكورة تفاصيلها في ادناه فعلى الراغبين بالاشتراك من المؤهلين وذوي الخبرة والاختصاص الحضور لمقر المعهد / شعبة العقود والمشتريات للحصول على الوثائق القياسية على ان يتم مراعات ما يلي عند تقديم العطاءات:

١- تقديم هوية غرفة تجارة نافذة لعام ٢٠٢٣.
٢- تقديم التحاسب الضريبي وبراءة الذمة من الهيئة العامة للضرائب لعام ٢٠٢٣.
٣- يلتزم مقدم العطاء بأن يدفع التأمينات الاولية حسب المبالغ المؤشرة إزاء كل مناقصة بموجب صك مصدق أو خطاب ضمان صادر من مصرف معتمد بالعراق لأمر المعهد على ان يكون نافذ طيلة نفاذية العطاء وسوف يهمل أي عطاء لم ترفق به التأمينات الأولية.
٤- تكون مدة نفاذ العطاءات (١٢٠) يوم من تاريخ غلق المناقصة قابل للتمديد.
٥- أخر موعد لتسليم العطاءات الساعة الثانية عشر ظهرا حسب التاريخ المؤشر إزاء المناقصة على ان يتم تسليم العطاءات لمقر لجنة فتح العطاءات في الموعد المحدد وسيتم رفض العطاءات المتأخرة.
٦- يتحمل من ترسو علية المناقصة أجور النشر الإعلان.
٧- يتم عقد المؤتمر الخاص بالإجابة على استفسارات المشتركين بالمكان والزمان المذكورين بالجدول ادناه وبإمكان مقدمي العطاءات الراغبين بالحصول على معلومات إضافية او وجود استفسار ارساله عبر عنوان البريد الالكتروني الرسمي للمعهد على ان يكون قبل سبعة أيام من تاريخ الغلق.
٨- في حالة عدم قيام المجهز بالتقديم بنفسه على المناقصة فعلى وكيله تقديم وكالة مصدقة من كاتب العدل تخويل رسمي من الشركة او المكتب تخولة حق تقديم العطاءات.
٩- المعهد غير ملزم بقبول أوطأ العطاء .
١٠-لمزيد من المعلومات زيارة الموقع الالكتروني للمعهد www.bsroti.edu.iq او البريد الالكتروني لمعهد التدريب النفطي/البصرة Info@ bsroti-oil.gov.iq pti@bsroti.oil.gov.iq

ت	اسم المناقصة	الكلفة التخمينية	مبلغ التأمينات الأولية	ثمن بيع وثائق المناقصة	تاريخ انعقاد المؤتمر	تاريخ غلق المناقصة
١	ك / بصرة / ١٠٤ / ٢٠٢٢ تجهيز سيارات	٢٧٠٠٠٠٠٠٠ مائتان وسبعون مليون دينار عراقي	٨,١٠٠,٠٠٠ ثمانية ملايين ومائة ألف دينار عراقي	٢٠٠٠٠٠ مئتان ألف دينار عراقي	٢٠٢٣/٣/٢٠ معهد التدريب النفطي البصرة	٢٠٢٣/٣/٢٨

الخبير المهندس / علي رحيم فياض
مدير معهد التدريب النفطي / البصرة

جمهورية العراق
ديوان الوقف الشيعي
مديرية الوقف الشيعي في نينوى
شعبة الاملاك الموقوفة

Republic of Iraq
Shiite Endowment
Directorate of Shi'ite
in Nineveh

العـــــدد: ٤٨٤
التاريخ: ٢٠٢٣/٣/١٣
الموافق: ٢٠/ شعبان / ١٤٤٤

اعـــــلان

تعلن مديرية الوقف الشيعي في نينوى عن اجراء مزايدة علنية لتأجير العقارات الموصوفة في الجدول ادناه وبشروط تحددها المديرية فعلى الراغبين بالاشتراك في المزايدة الحضور الى مقر المديرية في ناحية برطلة في اليوم السابع من تاريخ نشر الاعلان في تمام الساعة العاشرة صباحا مستصحبين معهم صك مصدق بالتأمينات القانونية البالغة (٢٠%) من بدل الايجار وجلب المستمسكات الثبوتية ويتحمل على من ترسو عليه المزايدة اجور النشر والاعلان والمصاريف الاخرى واذا صادف يوم المزايدة عطلة رسمية تكون المزايدة في اليوم الذي يليه وللمزيد من المعلومات مراجعة مقر المديرية .

رقم العقار	بدل الايجار السنوي المقدر
(٥٣-٥٤-٥٥-٥٦-٥٧-٥٨-١١٧-١١٨-١٢٣-١٢٦) محلة حوش الخان	(٧٥٠,٠٠٠) سبعمائة وخمسون الف دينار للعقار الواحد
(١١٦) محلة حوش الخان	(٢.٢٥٠,٠٠٠) مليونان ومائتان وخمسون الف دينار
١٩٧ محلة نبي الله شيت ع	(٣٥.٠٠٠,٠٠٠) خمسة وثلاثون مليون دينار

باسم محمد البياتي
مدير الوقف الشيعي في نينوى / وكالة

محكمة الاحوال الشخصية في الكرادة
العدد/ ٩٧١/ ش/ ٢٠٢٣
اعلان
الى المدعى عليه/ عبد الواحد كريم نور الدين
اقامت المدعية هديل مصطفى عبد الله الدعوى المرقمة اعلاه ضدك يطلب الحكم فيها بالتفريق بين المدعى عليه وبين المدعية ولمجهولية محل اقامتك وحسب شرح القائم بالتبليغ تقرر تبليغك اعلانا في صحيفتين يوميتين للحضور يوم المرافعة الموافق ٢٨/ ٣/ ٢٠٢٣ وعند عدم حضورك او ارسال من ينوب عنك قانونا ستجري المرافعة بحقك غيابا وعلنا وفق القانون
القاضي/ سجا صالح عباس
////////////
محكمة جنح الكرادة
العدد / ٢٩٦ / ج/ ٢٠٢٣
اعلان
الى المتهم المفرج عنه/ غازي فيصل عبد الحسين
اصدرت هذه المحكمة حكما غيابيا في الدعوى المرقمة اعلاه والمؤرخ ١٢ / ٣/ ٢٠٢٣ يقضي بالغاء التهمة والافراج عنك وفق المادة ٤٥٩/ ١ من قانون العقوبات ولمجهولية محل اقامتك لذا تقرر تبليغك بصفحتين محليتين بالحكم المذكور وعند عدم الطعن به سيكتسب الحكم درجة البتات
القاضي/ ضياء عبد الحسن كاظم
////////////
مديرية تنفيذ الصدر/ ١
رقم الاضبارة / ٦٨/ خ / ٢٠٢٢
اعلان
تبيع مديرية تنفيذ الصدر/ ١ العقار تسلسل ٢٠١/ ٥٣٩ السراي الواقع في الصدر/١ العائد للمدين علي حسين عاشور المحجوز لقاء طلب الدائن علي حسين فرحان البالغ (٢٤٠٠٠$) اربعة وعشرون الف دولار فعلى الراغب بالشراء مراجعه هذه المديرية خلال مدة ثلاثين يوما تبدا من اليوم التالي والدلالية على المشتري
المنفذ العدل// غسان فهد غليس التميمي
المواصفات//
١ - موقعه ورقمه/ السراي/ الصدر/١
٢ - جنسه ونوعه/ قطعه ارض مشيت عليها دار عدد ٢ طابقين
٣ - حدودة واوصافة/ ٢٠٠ متر مربع مناصفة
٤ - مشتملاتة/ دار سكن بواقع طابقين غرفه نوم استقبال مطبخ صحيات سيراميك والطابق الثاني نفس المواصفات
٥- مساحته/ ٢٠٠ م٢
٦-درجة العمران/ ممتازه الارض سيراميك والبناء طابوق والسقف كونكريت
٧ - الشاغل/ الدائن
٨- القيمة المقدرة / ٢٠٠٠٠٠٠٠٠ مليون دينار
حصة المدين/ مائة مليون دينار
////////////////
مجلس القضاء الاعلى
رئاسة محكمة استئناف نينوى
محكمة الاحوال الشخصية في الموصل
رقم الدعوى ٣٦٦٤/ ش/ ٢٠٢٣
اعلان تبليغ بالحضور
الى المدعى عليه/ مروان محمد عبيد ادريس يسكن الموصل حي العامل سابقا ومجهول محل الاقامة حاليا.
اقامت المدعية/ رغد يونس احمد الدعوى المرقمة اعلاه لدى هذه المحكمة طالبا فيها التفريق لانتماء المدعى عليه الى عصابات داعش الارهابية وهروبه الى جانب العدو. ولثبوت مجهولية محل اقامتك حسب اشعار القائم بالتبليغ (محمد امير عبدالله) ومختار المنطقة حي العامل تقرر تبليغك بصحيفتين يوميتين للحضور امام هذه صباح يوم ٢٩/ ٣/ ٢٠٢٣ وبعكسه ستجري المرافعة بحقك غيابيا وحسب الاصول.
القاضي/ابراهيم احمد سالم
////////////////
مجلس القضاء الاعلى
رئاسة محكمة استئناف نينوى
محكمة الاحوال الشخصية في الموصل
رقم الدعوى ٣٢٩٥/ ش/ ٢٠٢٣
اعلان تبليغ بالحضور
الى المدعى عليه/ حمد علي تركي مصلح يسكن الموصل حي العامل سابقا ومجهول محل الاقامة حاليا.
اقامت المدعية/ رشا محمود عبد الدعوى المرقمة اعلاه لدى هذه المحكمة طالبا فيها التفريق لانتماء المدعى عليه الى عصابات داعش الارهابية وهروبه الى جانب العدو. ولثبوت مجهولية محل اقامتك حسب اشعار القائم بالتبليغ (محمد امير عبدالله) ومختار المنطقة حي العامل الاولى (ياسر حامد محمود) تقرر تبليغك بصحيفتين يوميتين للحضور امام هذه صباح يوم ٣/ ٤/ ٢٠٢٣ وبعكسه ستجري المرافعة بحقك غيابيا وحسب الاصول.
القاضي/سلام اسماعيل زيدان
////////////////
فقدان وصل
فقد مني وصل تامينات صادر من مديرية بلدية كركوك بأسم(أحمد عبدالسلام اسعد) رقم الوصل (٤٤٦٧٥١) في١٤/ ٤/ ٢٠٢١ على من يعثر عليها تسليمها لمصدرها
//////////
مجلس القضاء الاعلى
رئاسة محكمة استئناف القادسية
محكمة بداءة عفك
العدد/ ٣٨٢/ب/ ٢٠٢٢
التاريخ/ ١٤/ ٣/ ٢٠٢٣
اعلان
الى المدعى عليه/ ذياب سرحان حايف
اصدرت محكمة بداءة عفك بحقك الحكم المرقم ٣٨٢/ب/ ٢٠٢٢ والمؤرخ في ٨/ ٢/ ٢٠٢٣ والمتضمن اعادة الحال الى ماكان عليه قبل التعاقد في عقد البيع والشراء الخارجي المنظم من قبل مكتب بهاء الغانمي المحرر بتاريخ ٣/ ٥/ ٢٠٢١ عن بيع السيارة المرقمة (٨٠٦١/أ/نجف) نوع جيلي موديل ٢٠١١ لون برتقالي مصفر والزامك بتسليمها عينا الى المدعي (جعفر اكرم لعيبي) وتحميلك الرسوم والمصاريف حكما غيابيا قابلا للاعتراض والاستئناف والتمييز ولمجهولية محل اقامتك تقرر تبليغك بواسطة صحيفتين محليتين رسميتين واسعتي الانتشار وفي حالة عدم اعتراضك على الحكم اعلاه ضمن المدة القانونية من اليوم التالي للنشر سيكون الحكم بمثابة الحضوري بحقك ..
القاضي/صالح علوان ناصر
////////////////////
مجلس القضاء الاعلى
رئاسة محكمة استئناف القادسية الاتحادية
محكمة جنح الديوانية
العدد: ٢٣٢٩/ج/٢٠٢٢
التاريخ: ٦/ ٣/ ٢٠٢٣
م/اعلان
الى المتهم الهارب/هاشم جميل جياد كاطع العفلوكي لاتهامك بالدعوى المرقمة٢٣٢٩/ج/٢٠٢٢المشتكي(علي لفتة علي) وفق احكام المادة ٤٥٧عقوبات والمقامة امام هذه المحكمة ولهروبك ومجهولية محل اقامتك تقرر تبليغك بصحيفتين محليتين واسعتي الانتشاروعين يوم ١٥/ ٦/ ٢٠٢٣موعدا لاجراء محاكمتك وفي حالة عدم حضورك بالموعد المحددستجري المحاكمة بحقك غيابيا وعلنا ووفق القانون مع التقدير.
القاضي
خالد علي مطلك
قاضي محكمة جنح الديوانية

مجلس القضاء الاعلى
محكمة بداءة عفك
العدد: ٨/ب/٢٠٢٣
التاريخ: ١٤/ ٣/ ٢٠٢٣
اعلان
بالنظر لاكتساب الحكم الصادر من هذه المحكمة بالعدد ٨/ب/ ٢٠٢٢ في ٢٩/ ٨/ ٢٠٢٢ الدرجة القطعية والمتضمن ازالة شيوع العقار المرقم (٢/ ١٨٦٨م٢/ عفك) المدرجة اوصافة ادناه بيعا بالمزايدة العلنية وان القيمة المقدرة له هي (٤٠,٠٠٠,٠٠٠) اربعون مليون دينار فقد قررت هذه المحكمة الاعلان عن بيعه بالمزايدة العلنية لمدة ثلاثون يوما اعتبارا من اليوم التالي للنشر فعلى الراغبين بالشراء مراجعة محكمة بداءة عفك في تمام الساعة الثانية عشر ظهرا مستصحبين معهم التامينات القانونية ١٠٪ من القيمة المقدرة اعلاه مالم يكن شريكا في العقار اعلاه واذا صادف يوم المزايدة عطله رسمية فيكون اليوم الذي يليه موعدا لذالك مع التقدير ..
الاوصاف:-
١-دار سكن يحتوي على غرفتين نوم ومطبخ وصحيات واستقبال مسقف بالكونكريت المسلح في الطابق الارضي وغرفتين نوم في الطابق العلوي درجة عمرانه رديء وارضيته من التراب وفيه عمليات ترميم تقع في قضاء عفك/ حي الامام الرضا/ مساحته ٢٠٠م٢
القاضي
صالح علوان ناصر
////////////////////
وزارة العدل
دائرة التنفيذ
مديرية التنفيذ الديوانية
رقم الاضبارة: ١٦٣٨/ت/٢٠١٩
التاريخ: ١٥/ ٣/ ٢٠٢٣
الى/المنفذ عليه الدائنة/ حنان كريم كاظم – المدين/ محمد قاسم حسين
لقد تحقق لهذه المديرية من مركز شرطة الحسين وحسب كتابهم بالعدد (١٩١٧) في ١٢/ ٢/ ٢٠٢٣) انك مجهول محل الاقامة وليس لك موطن دائم او مؤقت او مختار, يمكن اجراء التبليغ عليه, واستنادا للمادة(٢٧) من قانون التنفيذ تقرر تبليغك اعلانا بالحضور في مديرية التنفيذ. الديوانية خلال خمسة عشر يوما تبدا من اليوم التالي للنشر لمباشرة المعاملات التنفيذية بحضورك وفي حالة عدم حضورك ستباشر هذه المديرية باجراءات التنفيذ الجبري وفق القانون :
اوصاف المحرر:-
قرار محكمة الاحوال الشخصية في الديوانية بالعدد (٢٢٨٥/ش/٢٠١٩) في (١٧/ ٤/ ٢٠١٩) والمتضمن الزام المدين بتاديته للدائنة الطفلة نفقة مستمرة وتراكم بذمة المدين مبلغ قدره (١٤,٩٠٠,٠٠٠) اربعة عشر مليون وتسعمائة الف دينار .
المنفذ العدل
ناجي سوادي مراد الزيدي
////////////////
وزارة العدل
دائرة التنفيذ
مديرية التنفيذ الديوانية
رقم الاضبارة: ١٦٣٩/ ٢٠١٩
التاريخ: ١٥/ ٣/ ٢٠٢٣
الى/المنفذ عليه الدائنة/ حنان كريم كاظم – المدين/ محمد قاسم حسين
لقد تحقق لهذه المديرية من مركز شرطة الحسين وحسب كتابهم بالعدد (١٩١٧) في ١٢/ ٢/ ٢٠٢٣) انك مجهول محل الاقامة وليس لك موطن دائم او مؤقت او مختار, يمكن اجراء التبليغ عليه, واستنادا للمادة(٢٧) من قانون التنفيذ تقرر تبليغك اعلانا بالحضور في مديرية التنفيذ. الديوانية خلال خمسة عشر يوما تبدا من اليوم التالي للنشر لمباشرة المعاملات التنفيذية بحضورك وفي حالة عدم حضورك ستباشر هذه المديرية باجراءات التنفيذ الجبري وفق القانون :
اوصاف المحرر:-
قرار محكمة الاحوال الشخصية في الديوانية بالعدد (١٩٠٦/ش/٢٠١٩) في (٢٨/ ٣/ ٢٠١٩) والمتضمن الزام المدين (محمد قاسم حسين) بتاديته للدائنة (حنان كريم كاظم) مهرها المؤجل البالغ (٣,٣٠٠,٠٠٠) ثلاثة ملايين وثلاثمائة بالاضافة الى اتعاب المحاماة
المنفذ العدل
ناجي سوادي مراد الزيدي
////////////////////
مجلس القضاء الاعلى
رئاسة محكمة استئناف المثنى الاتحادية
محكمة بداءة السماوة
العدد: ٣٧٩٥/ب/٢٠٢٢
التاريخ: ١٥/ ٣/ ٢٠٢٣
اعلان
عطفا على قرار الحكم الصادر من محكمة بداءة السماوة بالعدد ٣٧٩٥/ب/٢٠٢٢ بتاريخ ١٧/ ١١/ ٢٠٢٢ المتضمن ازالة شيوع العقار تسلسل (٨٦٢/١٥) مقاطعة ٢٣بساتين الغربي البريوتي والموصوف ادناه بالمزايدة العلنية لمدة خمسة عشر يوما اعتبارا من اليوم التالي للنشر فعلى الراغبين بالشراء مراجعة محكمة بداءة السماوة في تمام الساعة الثانية عشر ظهرا مستصحبين معهم التامينات القانونية ١٠٪ من القيمة المقدرة البالغة (٢٢٠,٠٠٠,٠٠٠) مائتان وعشرون مليون دينار بصك مصدق ان لم يكونوا من الشركاء مع (تقديم البطاقة الوطنية او هوية الاحوال المدنية وشهادة الجنسية العراقية). وعند انتهاء المدة المذكورة ستجري الاحالة القطعية وفقا للاصول مع العلم ان الدفع نقدا والدلالية على المشتري واذا صادف يوم الاحالة عطلة رسمية فتكون اليوم لذي يليه موعدا لذالك .
الاوصاف:-
العقار المرقم ٨٦٢/١٥ مقاطعة ٢٣ بساتين الغربي البريوتي في السماوة وهي عباره عن دار سكنية تقع في حي الحسين على شارع فرعي مقابل متنزه المساحة ٢٠٠م٢
القاضي
رحيم طاشي حمزة
////////////////////
وزارة العدل
دائرة التنفيذ
مديرية تنفيذ الكاظمية
رقم الاضبارة: ٢٣٦/ ٢٠٢٣
التاريخ: ١٤/ ٣/ ٢٠٢٣
الى/المنفذ عليه / مقداد شاكر محمود
لقد تحقق لهذه المديرية من كتاب مركز شرطة الشعلة المرقم ٥٤١٣ في ١٢/ ٣/ ٢٠٢٣ وختم مختار محلة الدولعي انك مجهول محل الاقامة وليس لك موطن دائم او مؤقت او مختار, يمكن اجراء التبليغ عليه, واستنادا للمادة(٢٧)من قانون التنفيذ تقرر تبليغك اعلانا بالحضور في مديرية التنفيذ. الكاظمية خلال خمسة عشر يوما تبدا من اليوم التالي للنشر لمباشرة المعاملات التنفيذية بحضورك وفي حالة عدم حضورك ستباشر هذه المديرية باجراءات التنفيذ الجبري وفق القانون :
اوصاف المحرر:-
تسديد النفقة المتراكم خلال ستون يوم وفق الفقرة ٩ من المادة ٤٣ من قانون الاحوال الشخصية .
المنفذ العدل

مجلس القضاء الاعلى
رئاسة محكمة استئناف صلاح الدين الاتحادية
دار القضاء في الدجيل
محكمة الاحوال الشخصية في الدجيل
العدد/٢٤٣/ش/٢٠٢٣
التاريخ/١٥/ ٣/ ٢٠٢٣
اعلان
الى المدعى عليه/لؤي عبدالرزاق احمد
م/تبليغ
اقامت المدعية (عذراء فرحان رشيد) ضدك الدعوى المرقمة ٢٤٣/ش/٢٠٢٣ امام هذه المحكمة والمتضمنة عدم الانفاق ولعدم معرفة محل اقامتك قررت المحكمة تبليغك اعلان بواسطة صحيفتين محليتين وعند عدم حضورك في يوم المرافعة المصادف ٢/ ٤/ ٢٠٢٣ او ارسال من ينوب عنك قانونا ستجري المرافعة بحقك غيابيا وعلنا وفق القانون
القاضي/معد نجم عبيد
////////////////
محكمة بداءة القاسم
العدد/١٠٦٧/ب/٢٠٢٢
اعلان
الى / المدعى عليه حسين علي كاظم
بتاريخ١٣/ ١١/ ٢٠٢٢قررت هذه المحكمة في الدعوى المرقمه١٠٦٧/ب/٢٠٢٢الحكم بالزامك بتاديتك للمدعي / اثير محمد عبيس مبلغ قدره مليونان وخمسمائة الف دينار ولمجهوليه محل اقامتك في الوقت الحاضر حسب اوراق التبليغ المرفقه بالدعوى واشعار مختار المنطقه المرفق معها عليه قررت المحكمة تبليغك بالحكم بصحيفتين محليتين يوميتين ولك حق الاعتراض والاستئناف والتمييز خلال المده القانونية وبعكسه سوف يعتبر القرار مكتسب الدرجه القطعيه وفقا للقانون
القاضي / احمد خيري الموسوي
////////////////
مديرية تنفيذ القاسم
رقم الاضبارة /١٨٣٧/ ٢٠٢٢
الى المنفذ عليه/ مصطفى علي جحيل طارش
لقدتحقق لهذه المديرية من خلال مذكرة الاخبار بالتنفيذ انك مجهول محل الاقامة وليس لك موطن دائم او مؤقت اومختار يمكن اجراء التبليغ عليه واستناداً للمادة(٢٧)من قانون التنفيذ تقرر تبليغك اعلانا بالحضور في مديرية تنفيذ القاسم خلال خمسة عشر يوما تبدا من اليوم التالي للنشرلمباشرة المعاملات التنفيذية بحضورك وفي حالة عدم حضورك ستباشر هذه المديرية باجراءات التنفيذ الجبري فوق القانون
المنفذالعدل /عدي حاتم عبدالواحد
اوصاف المحرر//
قرار محكمة بداءة الحمزة الغربي بالعدد٣٤٠٢/ ب/٢٠٢٢في٢٤/ ١٠/ ٢٠٢٢والمتضمن الزامك بأن تدفع الى الدائن (حسين سجاد طاهر) مبلغاً مقداره (٣,٨٦٠,٠٠٠)ثلاثة ملايين وثمانمائة وستون الف دينار عراقي
////////////////
محكمة جنح الحلة
العدد/١٤٨/ج/٢٠٢٣
اعلان
الى المتهم الهارب / ياسين عامر طه
نظرا لمجهولية محل اقامتك وحسب الاشعار المقدم من قبل مختار منطقة المسبح قرر تبليغك بواسطة النشر في الصحف المحلية لحضور موعد المحاكمة في الشكوى التي إقامها ضدك المشتكي (عامر عبد الرزاق) وفق المادة(١/٤٥٩) من قانون العقوبات والموافق٢٣/ ٤/ ٢٠٢٣ وفي حال عدم حضورك او من ينوب عنك قانونا ستجرى المحاكمة بحقك غيابيا و علنا وفق الاصول
القاضي/ميثم خلخال الجبوري
////////////////
مجلس القضاء الاعلى
رئاسة محكمة استئناف الانبار الاتحادية
محكمة الاحوال الشخصية في القائم
العدد: ٢٧٥/ش/٢٠٢٣
التاريخ: ١٤/ ٤/ ٢٠٢٣
الى المدعى عليه/ عبد الرحمن ناظم خليفة
م/ تبليغ
اقامت المدعية (سلوى علي خليفة) الدعوى الشرعية المرقمة ٢٧٥/ش/٢٠٢٣ امام هذه المحكمة والتي تطلب فيه تصديق الزواج الواقع خارج المحكمة بتاريخ ٨/ ٣/ ٢٠١٦ واثبات ونسب الطفلة (مريم تولد ٢١/ ١/ ٢٠١٨) ولمجهولية محل اقامتك حسب شرح القائم بالتبليغ ومختار المنطقة تقرر تبليغك اعلانا بصحيفتين محليتين امام هذه المحكمة بموعد المرافعة المحدد ٢/ ٤/ ٢٠٢٣ وفي حال عدم حضورك او ارسال من ينوب عنك قانونا سوف تجري المرافعات بحقك غيابيا وفقا للقانون ..
القاضي
قحطان خليف احمد
////////////////////:
مجلس القضاء الاعلى
رئاسة محكمة استئناف الانبار الاتحادية
محكمة الاحوال الشخصية في القائم
العدد: ٣٤٥/ش/٢٠٢٣
التاريخ: ١٤/ ٣/ ٢٠٢٣
الى المدعى عليه/ سعد عبد كردي محمد العكيدي
م/ تبليغ
اقامت المدعية (تغريد معاذ حماد) الدعوى الشرعية المرقمة ٣٤٥/ش/٢٠٢٣ في محكمة الاحوال الشخصية في القائم والتي تطلب التفريق منك بسبب عدم الانفاق وفق احكام المادة ٤٣ الفقرة الثامنة من قانون الاحوال شخصية ولمجهولية محل اقامتك حسب شرح القائم بالتبليغ ومختار المنطقة تقرر تبليغ اعلانا بصحيفتين محليتين يوميتين واسعة الانتشار للحضور امام هذه المحكمة في موعد المرافعة المحدد في الساعة العاشرة والنصف صباحا من يوم ٢/ ٤/ ٢٠٢٣ وفي حالة عدم حضورك او ارسال من ينوب عنك قانونا سوف تجري المرافعات بحقك غيابيا وفق القانون ..
القاضي
قحطان خليف احمد
////////////////////
مجلس القضاء الاعلى
رئاسة محكمة استئناف الانبار الاتحادية
محكمة الاحوال الشخصية في القائم
العدد: ١/ش/٢٠٢٣
التاريخ: ١٣/ ٣/ ٢٠٢٣
الى المدعى عليه/ مثنى عبد الرحمن نصيف
م/ تبليغ
اصدرت محكمة الاحوال الشخصية في القائم حكما غيابيا بدعوى الشرعية المرقمة ١/ش/٢٠٢٣ قضى الحكم بالتفريق بينك وبين المدعية (صفا علي محمد) وذلك بسبب انتمائك الى عصابات داعش الارهابية ولمجهولية محل اقامتك حسب شرح القائم بالتبليغ ومختار المنطقة تقرر تبليغك اعلانا بصحيفتين محليتين للحضور امام هذا المحكمة للاعتراض على الحكم المذكور خلال مدة اقصاها عشرة ايام من تاريخ النشر بصحف الرسمية .
القاضي
قحطان خليف احمد

مجلس القضاء الاعلى
رئاسة محكمة استئناف الانبار الاتحادية
محكمة الاحوال الشخصية في القائم
العدد/ ٥٧٨
التاريخ/ ٥/ ٣/ ٢٠٢٣
م/ اعلان
حضرت الى محكمتنا المدعوة (حمديه حبيب حامدت) وافاد انها بتاريخ (١٥/ ١٠/ ٢٠١٥) فقد ابنها المدعو (بلال محمد حمد كليب الكربولي) عليه قررت هذه المحكمة الاعلان بصحيفتين يومية بغية التاكيد من صحة المعلومة على من لديه معلومات مغايرة الحضور امام محكمة الاحوال الشخصية في القائم لادلاء بها خلال مدة عشرة ايام من تاريخ النشر .
القاضي/صهيب ابراهيم محمد
////////////////////
مجلس القضاء الاعلى
رئاسة محكمة استئناف نينوى الاتحادية
محكمة الاحوال الشخصية في القيارة
العدد/بلا
التاريخ:١٤/ ٣/ ٢٠٢٣
الى/المفقود/ علي اسعد عبد الجليل نايف
الموضوع/اعلان فقدان وطلب حجر وقيمومه
بناء على الطلب المقدم من قبل المدعوة (حسنه خضر احمد)والذي تطلب الحجر عليك لغيابك ومجهولية مصيرك ومعرفة اخبارك من تاريخ ٢٣/ ٩/ ٢٠١٤ وحسب الاوراق التحقيقية من محكمة تحقيق القيارة ولادارة شؤونك ولعدم مكان تواجدك تقرر تبليغك بالصحف المحلية وفي حال عدم حضورك سوف يتم اعلان فقدانك والحجر عليك ونصب السيدة (حسنه خضر احمد)قيما عليك لادارة شؤونك استنادا لاحكام المواد ٨٢و٨٥و٨٦ من قانون رعاية القاصرين رقم ٧٨ لسنة ١٩٨٠ المعدل
القاضي/عماد مزعل شهاب
////////////////////
مجلس القضاء الاعلى
رئاسة محكمة الاستئناف نينوى الاتحادية
محكمة الاحوال الشخصية في القيارة
العدد: ٢٨٦/ش/٢٠٢٣
التاريخ:١٤/ ٣/ ٢٠٢٣
المدعية /نهى خضر فرج
المدعي عليه /سامي احمد اسعيد
م/تبليغ
اقامت المدعية (نهى خضر فرج) الدعوى الشرعية المرقمة٢٨٦/ش/٢٠٢٣ والتي تطلب اثبات نسب الطفلة (ملاك تولد ١٠/ ٦/ ٢٠١٤ وعبد الكريم تولد ١/ ٧/ ٢٠١٥ وعبدالرحمن تولد ٢٤/ ٩/ ٢٠١٧) من المدعى عليه (سامي احمد اسعيد) ولثبوت مجهولية محل اقامتك حسب كتاب مركز شرطة تلول ناصر بالعدد /ت١/٥٤٥ في ٢/ ٣/ ٢٠٢٣ والذي يتضمن ان المدعي عليه (سامي احمد اسعيد)لايسكن حاليا قرية (الدنج الغربي) لانه ارتحل الى جهة مجهولة كونه ينتمي الى عصابات داعش الارهابية حسب اشعار المختار عليه قررت هذه المحكمة تبليغك بصحيفتين يوميتين لحضور موعد المرافعة الموافق ٢٦/ ٣/ ٢٠٢٣ الساعة العاشرة صباحا امام محكمة الاحوال الشخصية في القيارة وفي حالة عدم حضوركم او عدم ارسال وكيل ينوب عنكم ستجري المحكمة المرافعة بحقك غيابيا وفق الاصول:
القاضي/عماد مزعل شهاب
////////////////////////
مجلس القضاء الاعلى
رئاسة محكمة الاستئناف نينوى الاتحادية
محكمة الاحوال الشخصية في القيارة
العدد: ٣٩٧/ش/٢٠٢٣
التاريخ:١٤/ ٣/ ٢٠٢٣
المدعية /تغريد عبدالله محمد
المدعي عليه /ابراهيم خلف محمد
م/تبليغ
اقامت المدعية (تغريد عبدالله محمد) الدعوى الشرعية المرقمة٣٩٧/ش/٢٠٢٣ والتي تطلب اثبات نسب الطفلة (حوراء تولد ٢٧/ ١١/ ٢٠١٦) من المدعى عليه (ابراهيم خلف محمد) ولثبوت مجهولية محل اقامتك حسب كتاب مركز شرطة امام غربي بالعدد / ١٩١ في ١٤/ ٣/ ٢٠٢٣ والذي يتضمن ان المدعي عليه (ابراهيم خلف محمد)لايسكن حاليا قرية (امام غربي) لانه ارتحل الى جهة مجهولة كونه ينتمي الى عصابات داعش الارهابية حسب اشعار المختار عليه قررت هذه المحكمة تبليغك بصحيفتين يوميتين لحضور موعد المرافعة الموافق ٢٩/ ٣/ ٢٠٢٣ الساعة العاشرة صباحا امام محكمة الاحوال الشخصية في القيارة وفي حالة عدم حضوركم او عدم ارسال وكيل ينوب عنكم ستجري المحكمة المرافعة بحقك غيابيا وفق الاصول:
القاضي/عماد مزعل شهاب
////////////////////
مجلس القضاء الاعلى
رئاسة محكمة الاستئناف نينوى الاتحادية
محكمة الاحوال الشخصية في القيارة
العدد: ٢٨٩/ش/٢٠٢٣
التاريخ:١٤/ ٣/ ٢٠٢٣
المدعية /افراح وليد محمود
المدعي عليه /محمد عادل محمود
م/تبليغ
اقامت المدعية (افراح وليد محمود) الدعوى الشرعية المرقمة٢٨٩/ش/٢٠٢٣ والتي تطلب اثبات نسب الطفلة (مريم تولد ٩/ ١٠/ ٢٠١٦) من المدعى عليه (محمد عادل محمود) ولثبوت مجهولية محل اقامتك حسب كتاب مركز شرطة امام غربي بالعدد / ٩٥٩ في ٩/ ٣/ ٢٠٢٣ والذي يتضمن ان المدعي عليه (محمد عادل محمود)لايسكن حاليا قرية (امام غربي) لانه ارتحل الى جهة مجهولة كونه ينتمي الى عصابات داعش الارهابية حسب اشعار المختار عليه قررت هذه المحكمة تبليغك بصحيفتين يوميتين لحضور موعد المرافعة الموافق ٢٩/ ٣/ ٢٠٢٣ الساعة العاشرة صباحا امام محكمة الاحوال الشخصية في القيارة وفي حالة عدم حضوركم او عدم ارسال وكيل ينوب عنكم ستجري المحكمة المرافعة بحقك غيابيا وفق الاصول:
القاضي/عماد مزعل شهاب
////////////////////
مجلس القضاء الاعلى
رئاسة محكمة استئناف نينوى
محكمة الاحوال الشخصية في القيارة
العدد/ ٢٥٠/ش/٢٠٢٣
التاريخ/ ١٤/ ٣/ ٢٠٢٣
الى المدعى عليه/ بشار عبدالله غزال
الموضوع/ تبليغ
م/ تبليغ
بناء على الدعوى الشرعية الخاصة بالمدعية (زهره محمد احمد) والذي تطلب فيها تاييد مستند عقد الزواج منك ولمجهولية محل اقامتك وحسب كتاب مركز شرطة المحلبية بالعدد ٩/ ٣١٣ في ٢٧/ ٢/ ٢٠٢٣ كونك احد عناصر عصابات داعش الارهابي ومرتحل الى جهة مجهولة عليه تقرر تبليغك بالصحف المحلية بموعد المرافعة في ٢٨/ ٣/ ٢٠٢٣ وفي حال عدم حضورك اول من ينوب عنك سوف تجري المرافعة بحقك غيابا ..
القاضي
عماد مزعل شهاب

مجلس القضاء الاعلى
رئاسة محكمة استئناف نينوى الاتحادية
دار القضاء في القيارة
محكمة الاحوال الشخصية في القيارة
العدد:٩٧٨/ش/٢٠٢٢
التاريخ:١٤/ ٣/ ٢٠٢٣
المدعية/فوزيه خضر حمادي
المدعى عليه/ وليد جاسم محمد
اصدرت هذه المحكمة قرارها المرقم ٩٧٨/ش/٢٠٢٢ بتاريخ ٢٩/ ١/ ٢٠٢٣ والقاضي بالتفريق فيما بين المدعى عليه (وليد جاسم محمد) والمدعية (فوزيه خضر حمادي) ولمجهولية محل اقامتك وكونك احد عناصر داعش الارهابي حسب كتاب مركزشرطة القيارة بالعدد /٥٤٩ في ٩/ ٣/ ٢٠٢٣ واشعار مختار قرية (السوسة) عليه اقتضى تبليغك بواسطة الصحف المحلية وبصحيفتين يوميتين محليتين عملا باحكام الماده ٢١ مرافعات مدنية ولك حق الاعتراض والتمييز وفق الاصول.
القاضي/عماد مزعل شهاب
////////////////////
مجلس القضاء الاعلى
رئاسة محكمة استئناف نينوى الاتحادية
دار القضاء في القيارة
محكمة الاحوال الشخصية في القيارة
العدد:١٢٢/ش/٢٠٢٣
التاريخ:١٤/ ٣/ ٢٠٢٣
المدعية/ابتهال طه ياسين
المدعى عليه/ حسام حميد علي
اصدرت هذه المحكمة قرارها المرقم ١٢٢/ش/٢٠٢٣ بتاريخ ٥/ ٣/ ٢٠٢٣ والقاضي باثبات نسب الاطفال كل من (صفوك تولد ١/ ١/ ٢٠١٧ الجنس ذكر الديانة مسلم محل الولادة القيارة قرية الجدعة وعبد المهدي تولد ١/ ١/ ٢٠١٧ الجنس ذكر الديانه مسلم محل الولادة القيارة قرية الجدعة) من المدعى عليه (حسام حميد علي) والمدعية (ابتهال طه ياسين) ولمجهولية محل اقامتك وكونك احد عناصر داعش الارهابي حسب كتاب مركزشرطة الحرية بالعدد /١٠٠٣ في ٨/ ٣/ ٢٠٢٣ واشعار مختار قرية (اركبة جدعة) عليه اقتضى تبليغك بواسطة الصحف المحلية وبصحيفتين يوميتين محليتين عملا باحكام الماده ٢١ مرافعات مدنية ولك حق الاعتراض والتمييز وفق الاصول.
القاضي/عماد مزعل شهاب
////////////////////
مجلس القضاء الاعلى
رئاسة محكمة استئناف القادسية الاتحادية
محكمة جنح الشامية
العدد: ١٨٥/ج/٢٠٢٣
التاريخ: ٩/ ٣/ ٢٠٢٣
اعلان
الى المتهم الهارب (عايد صلال حمود ديوان الحميداوي) المادة القانونية (٢٤/ ثالثا من قانون الاسلحة) رقم الدعوى (١٨٥/ج/٢٠٢٣)
لاتهامك بالدعوى الجزائية المرقمة اعلاه وفق احكام المادة القانونية المبينة اعلاه ولهروبك ومجهولية محل اقامتك فقد تقرر تبليغك عن طريق صحيفتين محليتين يوميتين بالحضور امام هذه المحكمة صباح يوم ٢٥/ ٤/ ٢٠٢٣ وفي حال عدم حضورك سوف تجري المحاكمة بحقك غيابيا وحسب الاصول .
القاضي/مهند محمد علي التميمي
////////////////////
مجلس القضاء الاعلى
رئاسة محكمة استئناف القادسية الاتحادية
محكمة جنح الشامية
العدد: ٣٥٦/ج/٢٠٢٣
التاريخ: ٩/ ٣/ ٢٠٢٣
اعلان
الى المتهم الهارب (جياد صلال حمود ديوان الحيدري) المادة القانونية (٢٤/ثالثا من قانون الاسلحة) رقم الدعوى (٣٥٦/ج/٢٠٢٣)
لاتهامك بالدعوى الجزائية المرقمة اعلاه وفق احكام المادة القانونية المبينة اعلاه ولهروبك ومجهولية محل اقامتك فقد تقرر تبليغك عن طريق صحيفتين محليتين يوميتين بالحضور امام هذه المحكمة صباح يوم ٢٠/ ٤/ ٢٠٢٣ وفي حال عدم حضورك سوف تجري المحاكمة بحقك غيابيا وحسب الاصول .
القاضي/مهند محمد علي التميمي
////////////////////
مجلس القضاء الاعلى
رئاسة محكمة استئناف القادسية الاتحادية
محكمة جنح الشامية
العدد: ٣٣٨/ج/٢٠٢٣
التاريخ: ٨/ ٣/ ٢٠٢٣
اعلان
الى المتهم الهارب (ناجح نعمة محمد زبالة الشبلاوي) المادة القانونية (٤٣٢ من قانون العقوبات) رقم الدعوى (٣٣٨/ج/٢٠٢٣)
لاتهامك بالدعوى الجزائية المرقمة اعلاه وفق احكام المادة القانونية المبينة اعلاه ولهروبك ومجهولية محل اقامتك فقد تقرر تبليغك عن طريق صحيفتين محليتين يوميتين بالحضور امام هذه المحكمة صباح يوم ١٦/ ٤/ ٢٠٢٣ وفي حال عدم حضورك سوف تجري المحاكمة بحقك غيابيا وحسب الاصول .
القاضي/مهند محمد علي التميمي
////////////////////
مجلس القضاء الاعلى
رئاسة محكمة استئناف القادسية الاتحادية
محكمة جنح الشامية
العدد: ٣٤٤/ج/٢٠٢٣
التاريخ: ٨/ ٣/ ٢٠٢٣
اعلان
الى المتهم الهارب (ابو الحسن كريم شاكر جاسم) المادة القانونية (١/٤٥٩ من قانون العقوبات) رقم الدعوى (٣٤٤/ج/٢٠٢٣)
لاتهامك بالدعوى الجزائية المرقمة اعلاه وفق احكام المادة القانونية المبينة اعلاه ولهروبك ومجهولية محل اقامتك فقد تقرر تبليغك عن طريق صحيفتين محليتين يوميتين بالحضور امام هذه المحكمة صباح يوم ١٨/ ٤/ ٢٠٢٣ وفي حال عدم حضورك سوف تجري المحاكمة بحقك غيابيا وحسب الاصول .
القاضي/مهند محمد علي التميمي
////////////////////
مجلس القضاء الاعلى
رئاسة محكمة استئناف القادسية الاتحادية
محكمة جنح الشامية
العدد: ٣٥٤/ج/٢٠٢٣
التاريخ: ٩/ ٣/ ٢٠٢٣
اعلان
الى المتهم الهارب (زيد ماجد يوسف حسون) المادة القانونية (١/٤١٣ من قانون العقوبات) رقم الدعوى (٣٥٤/ج/٢٠٢٣)
لاتهامك بالدعوى الجزائية المرقمة اعلاه وفق احكام المادة القانونية المبينة اعلاه ولهروبك ومجهولية محل اقامتك فقد تقرر تبليغك عن طريق صحيفتين محليتين يوميتين بالحضور امام هذه المحكمة صباح يوم ٢٠/ ٤/ ٢٠٢٣ وفي حال عدم حضورك سوف تجري المحاكمة بحقك غيابيا وحسب الاصول .
القاضي/مهند محمد علي التميمي

مجلس القضاء الاعلى
رئاسة محكمة استئناف القادسية الاتحادية
محكمة جنح الشامية
العدد: ٣٥١/ج/٢٠٢٣
التاريخ: ٢٠٢٣/٣/٩
اعلان
الى المتهم الهارب (قاسم عبد مخيف حسين) المادة القانونية (٤٤٦ من قانون العقوبات) رقم الدعوى (٣٥١/ج/٢٠٢٣)
لاتهامك بالدعوى الجزائية المرقمة اعلاه وفق احكام المادة القانونية المبينة اعلاه ولهروبك ومجهولية محل اقامتك فقد تقرر تبليغك عن طريق صحيفتين محليتين يوميتين بالحضور امام هذه المحكمة صباح يوم ٢٠٢٣/٤/٢٥ وفي حال عدم حضورك سوف تجري المحاكمة بحقك غيابيا وحسب الاصول
.
القاضي
مهند محمد علي التميمي
////////////////////
مجلس القضاء الاعلى
رئاسة محكمة استئناف القادسية الاتحادية
محكمة جنح الديوانية
العدد: ١٢٧/ج/٢٠٢٣
التاريخ: ٢٠٢٣/٣/٧
م/اعلان
الى المتهم الهارب/احمد عباس وناس جعفر الحمداوي
لاتهامك بالدعوى الجزائية المرقمة١٢٧/ج/٢٠٢٣المشتكي فيها(الحق العام/ مديرية السجناء الساسيين في الديوانية – مديرية بلدية الديوانية) وفق احكام المادة ٢٤٥من العقوبات والمقامة امام هذه المحكمة ولهروبك ومجهولية محل اقامتك تقرر تبليغك بصحيفتين محليتين واسعتي الانتشاروعين يوم ٢٠٢٣/٤/٣٠لاجراء محاكمتك وفي حالة عدم حضورك بالموعد المحددستجري المحاكمة بحقك غيابيا وعلنا وفق القانون مع التقدير.
القاضي
رحيم عبد الحسن عاشور
قاضي محكمة جنح الديوانية
////////////////
مجلس القضاء الاعلى
رئاسة محكمة استئناف القادسية الاتحادية
محكمة جنح الديوانية
العدد: ٩٤٢/ج/٢٠٢٢
التاريخ: ٢٠٢٣/٣/٦
م/اعلان
الى المتهم الهارب/محمد عبد الجبار احمد الحشماوي
لاتهامك بالدعوى المرقمة٢٣٢٩/ج/٢٠٢٢المشتكي(مهدي صالح جاسم) وفق احكام المادة ٤٥٦/١عقوبات والمقامة امام هذه المحكمة ولهروبك ومجهولية محل اقامتك تقرر تبليغك بصحيفتين محليتين واسعتي الانتشاروعين يوم ٢٠٢٣/٦/١٥موعدا لاجراء محاكمتك وفي حالة عدم حضورك بالموعد المحددستجري المحاكمة بحقك غيابيا وعلنا ووفق القانون مع التقدير.
القاضي
خالد علي مطلك
قاضي محكمة جنح الديوانية
////////////////////
مجلس القضاء الاعلى
رئاسة محكمة استئناف القادسية الاتحادية
محكمة جنح الديوانية
العدد: ٢٥٨٧/ج/٢٠٢٢
التاريخ: ٢٠٢٣/٣/٦
م/اعلان
الى المتهم الهارب/علي درويش جرد كريف الحميدي
لاتهامك بالدعوى المرقمة٢٥٨٧/ج/٢٠٢٢المشتكية(صابرين صلاح لفتة) وفق احكام المادة ٤٥٧عقوبات والمقامة امام هذه المحكمة ولهروبك ومجهولية محل اقامتك تقرر تبليغك بصحيفتين محليتين واسعتي الانتشاروعين يوم ٢٠٢٣/٦/١٥موعدا لاجراء محاكمتك وفي حالة عدم حضورك بالموعد المحددستجري المحاكمة بحقك غيابيا وعلنا ووفق القانون مع التقدير.
القاضي
خالد علي مطلك
قاضي محكمة جنح الديوانية
////////////////////
مجلس القضاء الاعلى
رئاسة محكمة استئناف القادسية الاتحادية
محكمة جنح الديوانية
العدد:٣٩٧٨/ج/٢٠٢٢
التاريخ: ٢٠٢٣/٣/٦
م/اعلان
الى المتهم الهارب/عباس حسن نايف طعمة الكعبي
لاتهامك بالدعوى المرقمة٣٩٧٨/ج/٢٠٢٢المشتكي فيها كل من (عباس هادي نايف) وفق احكام المادة ٤٥٩/٢عقوبات والمقامة امام هذه المحكمة ولهروبك ومجهولية محل اقامتك تقرر تبليغك بصحيفتين محليتين واسعتي الانتشاروعين يوم ٢٠٢٣/٦/١٥موعدا لاجراء محاكمتك وفي حالة عدم حضورك بالموعد المحدد ستجري المحاكمة بحقك غيابيا وعلنا ووفق القانون مع التقدير.
القاضي
خالد علي مطلك
قاضي محكمة جنح الديوانية
////////////////////
مجلس القضاء الاعلى
رئاسة محكمة استئناف القادسية الاتحادية
محكمة جنح الديوانية
العدد: ٤٠٧٠/ج/٢٠٢٢
التاريخ: ٢٠٢٣/٢/٢٢
م/ اعلان
الى/ المجرم الهارب/ رضا جواد عبيد غايب
اصدرت هذه المحكمة وبالدعوى الجزائية المرقمة ٤٠٧٠/ج/٢٠٢٢ قرارها المؤرخ ٢٠٢٣/٢/٢٢ والمتضمن تجريمك والحكم عليك بالحبس البسيط لمدة ستة اشهر وفق احكام المادة ٤٥٣ الشق الاول منه من قانون العقوبات عن شكوى المشتكي (علي جميل محمد) ولك حق الاعتراض على الحكم الغيابي خلال مدة ثلاثة اشهر من تاريخ النشر بواسطة صحيفتين وبخلافه يصبح الحكم الغيابي بمنزلة الحكم الوجاهي .. .
القاضي
رحيم عبد الحسن عاشور

مجلس القضاء الاعلى
رئاسة محكمة استئناف القادسية الاتحادية
محكمة جنح الديوانية
العدد: ٢٢٧٢/ج/٢٠٢٢
التاريخ: ٢٠٢٣/٣/٩
م/اعلان
الى/المتهم الهارب (عبد الجليل كاظم محسن البلحي)
لاتهامك بالدعوى الجزائية المرقمة ٢٢٧٢/ج/٢٠٢٢ وفق المادة ١/٤٥٩ من قانون العقوبات العراقي رقم ١١١ لسنة ١٩٦٩ المعدل عن شكوى المشتكي (احمد مايع فاهم) ولهروبك لجهة مجهولة ومجهولية محل اقامتك قرر تبليغك بصحيفتين محليتين واسعتي الانتشار وعين صباح يوم ٢٠٢٣/٥/٣ لاجراء محاكمتك وفي حالة عدم حضورك ستجري المحاكمة بحقك غيابيا وعلنا ووفق القانون.
القاضي
كفاح حبيب عكض
قاضي محكمة جنح الديوانية
////////////////////
مجلس القضاء الاعلى
رئاسة محكمة استئناف القادسية الاتحادية
محكمة جنح الحمزة
العدد: ٢٩٣/ج/٢٠٢٣
التاريخ: ٢٠٢٣/٣/٨
الى المتهم الهارب/ علي عبد الكاظم طفار
م/اعلان
لاتهامك بالدعوى المرقمة ٢٩٣/ج/٢٠٢٣ المشتكي فيها (غيث رزاق سداوي) وفق احكام المادة ١/٤٥٩ عقوبات والمقامة امام هذه المحكمة ولهروبك ومجهولية محل اقامتك تقرر تبليغك في صحيفتين محليتين رسميتين واسعتي الانتشار وتعيين يوم ٢٠٢٣/٤/٢٠ موعدا لاجراء محاكمتك الساعة التاسعة صباحا وفي حالة عدم حضورك بالموعد المحدد ستجري المحاكمة بحقك غيابيا وعلنا وفق القانون والاصول.
القاضي
عادل صاحب البديري
////////////////////
مجلس القضاء الاعلى
رئاسة محكمة استئناف القادسية الاتحادية
محكمة جنح الديوانية
العدد:٣١٧٢/ج/٢٠٢٢
التاريخ:٢٠٢٣/٣/٥
م/اعلان
الى المجرم الهارب/سامان جميل حمد امين السورجي
لاتهامك بالدعوى المرقمة٣١٧٢/ج/٢٠٢١المشتكي فيها(الحق العام)وبجسم الدعوى الجزائية الصادرة ضدك واصدار قرارها بالعدد (٣١٧٢/ج/٢٠٢١) المؤرخ في (٢٠٢٣/٣/٥) والمتضمن تجريم المجرم اعلاه وفق احكام المادة (٣٢ من قانون المخدرات والمؤثرات العقلية رقم ٥٠ لسنة ٢٠١٧) عقوبات وحكم المحكمة غيابيا على المجرم اعلاه حبسة حبسا شديدا لمدة (سنة واحدة وستة اشهر) استنادا لاحكام المادة (٣٢ من قانون المخدرات والمؤثرات العقلية رقم ٥٠ لسنة ٢٠١٧) عقوبات وللمجرم حق الاعتراض على الحكم المذكور اعلاه خلال ثلاثة اشهر من اليوم التالي لنشر وفي حالة عدم الاعتراض المجرم رغم مرور المدة القانونية يعتبر الحكم الغيابي بمنزلة الحكم الوجاهي ..
القاضي
خالد علي مطلك
قاضي محكمة جنح الديوانية
////////////////////
مجلس القضاء الاعلى
رئاسة محكمة استئناف القادسية الاتحادية
محكمة جنح الحمزة
العدد: ٢٥٧/ج/٢٠٢٣
التاريخ:٢٠٢٣/٣/٦
الى المتهم الهارب/مؤيد طاهر حمزة
م/اعلان
لاتهامك بالدعوى المرقمة ٢٥٧/ج/٢٠٢٣ المشتكي فيها (عباس محمد نعمه) وفق احكام المادة ٤٥٣من قانون العقوبات والمقامة امام هذه المحكمة ولهروبك ومجهولية محل اقامتك تقرر تبليغك في صحيفتين محليتين رسميتين واسعتي الانتشار وتعيين يوم ٢٠٢٣/٤/٢١ موعدا لاجراء محاكمتك الساعة التاسعة صباحا وفي حالة عدم حضورك بالموعد المحدد ستجري المحاكمة بحقك غيابيا وعلنا وفق القانون والاصول.
القاضي
عادل صاحب البديري
////////////////////
مجلس القضاء الاعلى
رئاسة محكمة استئناف القادسية
محكمة جنح الدغاره
العدد/ ١٧٥
التاريخ/ ٢٠٢٣/٢/٢٨
م/ اعلان
الى المتهم الهارب/ قاسم حميد جلاب الاغا
لمجهولية محل اقامتك قررت هذه المحكمة تبليغك اعلانا بواسطة صحيفتين محليتين والخاصة بالمشتكي (ستار جبار عبد) للتفضل بالاستلام مع التقدير ..
القاضية
رواء كاظم راهي

محافظة الديوانية/مديرية بلديات الديوانية
لجنة البيع والايجار للبلديات

العدد/ ١٠٩٦١ التاريخ/ ٢٠٢٣/٣/١٤

تنويه

الحاقا باعلاننا المرقم (٨٤٢٥) في ٢٠٢٣/٢/٢٨ والمنشور بجريدة (الشرق) بعددها (٣٩٧١) في ٢٠٢٣/٣/٦ المتضمن الاعلان عن ايجار (عقارات عدد/٢) العائدة الى مديرية بلدية غماس ورد سهوا بدل التقدير السنوي الجديد ساحة وقوف ومبيت السيارات ٨٣٨/٥٠٦ الغرب (٨٥٠,٠٠٠ ثمانية وخمسون الف دينار) خطأ والصحيح ساحة وقوف ومبيت السيارات ٨٣٨/٥٠٦ الغرب (٨٥٠,٠٠٠ ثمانية وخمسون الف دينار) لذا اقتضى التنويه ..

رئيس مهندسين/ محسن حمزة راضي
مدير بلديات محافظة الديوانية/ رئيس اللجنة

وزارة الكهرباء
الشركة العامة لانتاج الطاقة الكهربائية الفرات الاوسط
اعلان المناقصة (2023 -2- H2)
تجهيز مقسم الجريان (Flow Divider)
يسر (وزارة الكهرباء / الشركة العامة لانتاج الطاقة الكهربائية / الفرات الاوسط) بدعوة مقدمي العطاءات المؤهلين وذوي الخبرة لتقديم عطاءاتهم لاعمال (تجهيزمقسم الجريان (Flow Divider)مع جميع ملحقاتها والتشغيل لمحطة كهرباء الحلة الغازية/٢
مع ملاحظة ماياتي :-
١-على مقدمي العطاء المؤهلين والراغبين في الحصول على معلومات اضافية الاتصال الشركة العامة لانتاج الطاقة الكهربائية / الفرات الاوسط عبر البريد الالكتروني
(34_commercialdept@molce.gov.iq)
وخلال ايام الدوام الرسمي من الاحد الى الخميس من الساعة الثامنة صباحا الى الساعة الثالثة ظهرا وكما موضحة بالتعليمات لمقدمي العطاءات .
٢-متطلبات التاهيل المطلوبة : (كما مبينة في وثائق العطاء)
٣-بامكان مقدمي العطاء المهتمين شراء وثائق للعطاء بعد تقديم طلب تحريري الى العنوان المحدد في التعليمات لمقدمي العطاء وبعد دفع قيمة البيع للوثائق البالغة (٧٥,٠٠٠) خمسة وسبعون الف دينار عراقي غير قابل للرد الا في حال الغاء المناقصة من قبلنا حيث تعاد ثمن الوثائق فقط دون تعويض مقدمي العطاءات .
٤-يتم تسليم العطاءات الى العنوان الاتي (بابل / الحلة / حي الجمعية /خلف محطة كهرباء الحلة الغازية الاولى) اخر يوم لتقديم العطاءات سيكون الساعة (١٢,٠٠) الثانية عشر ظهرا من تاريخ ٢٠٢٣/٤/١٦ وفي حال صادف موعد الغلق عطلة رسمية يكون الغلق في نفس الوقت من اليوم الذي يلي العطلة , العطاءات المتاخرة سوف ترفض وسيتم فتح العطاءات بحضور مقدمي العطاءات او ممثليهم الراغبين بالحضور في العنوان الاتي (مقر الشركة) في نفس يوم غلق العطاءات او اليوم الذي يليه ويتحمل من ترسو عليه المناقصة اجور النشر والاعلان , علما ان المبلغ التخميني للمناقصة هو (١٨٠,٠٠٠,٠٠٠) مائة وثمانون مليون دينار عراقي وتكون المناشئ المطلوبة والمبالغ التخمينية حسب استمارة المناطق الاقتصادية العالمية المرفقة طيا ضمن الجزء الثاني / القسم السادس لوثائق المناقصة .
مع مراعاة ما يلي :
١-يكون موعد الفتح في نفس يوم الغلق او في اليوم الذي يليه .
٢-على مقدم العطاء ان يستخدم نموذج صيغة العطاء الموجود في الفصل الرابع (نماذج العطاءات) ويجب ان يتم تعبئة النموذج بالكامل دون اي تغيير في شكله ولن تقبل اية بدائل . كما ويجب تعبئة جميع الفراغات بالمعلومات المطلوبة .
٣-على مقدم العطاء ان يسلم جداول الكميات المسعرة للسلع والخدمات المتصلة بها بحسب منشئها مستخدما النماذج الموجودة في ((نماذج العطاء))
٤-لاغراض الجودة وتقييم الموردين يجب املاء الاستمارات ذات الرمزين (MOE/P3-FO-27)(MOE/P3-FO-28) على التوالي والمرفقة مع الوثيقة وتقديمها مع العطاء .
٥-على المهتمين بشراء وثائق المناقصة جلب المستمسكات الثبوتية(نسخة ملونة من هوية غرفة تجارة للمدير المفوض – واذا كان مخول جلب نسخة ملونة من هوية المدير المفوض مع تخويله بالشراء ونسخة ملونة من هوية المخول)
٦-شركتنا غير ملزمة بقبول اوطا العطاءات .
٧-سيتم نشر التفاصيل الخاصة بالطلبات على الموقع الالكتروني لشركتنا
www.epmf.moelc.gov.iq

المهندس
محمد فضيل وحيد /المدير العام /رئيس مجلس الادارة

وزارة الكهرباء
الشركة العامة لانتاج الطاقة الكهربائية الفرات الاوسط
اعادة اعلان المناقصة (2023 -A -PFO)
تجهيز فلاتر وقود وفلاتر زيت من منتجات شركة Hilliard
يسر (وزارة الكهرباء / الشركة العامة لانتاج الطاقة الكهربائية / الفرات الاوسط) بدعوة مقدمي العطاءات المؤهلين وذوي الخبرة لتقديم عطاءاتهم لاعمال تجهيز (فلاتر وقود وفلاتر زيت من منتجات شركة Hilliard)لمحطة كهرباء (الحلة/٢- الخيرات-الحيدرية-كربلاء-الديوانية) الغازية
مع ملاحظة ماياتي :-
١-على مقدمي العطاء المؤهلين والراغبين في الحصول على معلومات اضافية الاتصال الشركة العامة لانتاج الطاقة الكهربائية / الفرات الاوسط عبر البريد الالكتروني
(34_commercialdept@molce.gov.iq)
وخلال ايام الدوام الرسمي من الاحد الى الخميس من الساعة الثامنة صباحا الى الساعة الثالثة ظهرا وكما موضحة بالتعليمات لمقدمي العطاءات .
٢-متطلبات التاهيل المطلوبة : (كما مبينة في وثائق العطاء)
٣-بامكان مقدمي العطاء المهتمين شراء وثائق للعطاء بعد تقديم طلب تحريري الى العنوان المحدد في التعليمات لمقدمي العطاء وبعد دفع قيمة البيع للوثائق البالغة (٣٠٠,٠٠٠) ثلاثمائة الف دينار عراقي غير قابل للرد الا في حال الغاء المناقصة من قبلنا حيث تعاد ثمن الوثائق فقط دون تعويض مقدمي العطاءات .
٤-يتم تسليم العطاءات الى العنوان الاتي (بابل / الحلة / حي الجمعية / خلف محطة كهرباء الحلة الغازية الاولى) اخر يوم لتقديم العطاءات سيكون الساعة (١٢,٠٠) الثانية عشر ظهرا من تاريخ ٢٠٢٣/٤/٣ وفي حال صادف موعد الغلق عطلة رسمية يكون الغلق في نفس الوقت من اليوم الذي يلي العطلة , العطاءات المتاخرة سوف ترفض وسيتم فتح العطاءات بحضور مقدمي العطاءات او ممثليهم الراغبين بالحضور في العنوان الاتي (مقر الشركة) في نفس يوم غلق العطاءات او اليوم الذي يليه ويتحمل من ترسو عليه المناقصة اجور النشر والاعلان , علما ان المبلغ التخميني للمناقصة هو (٩٨٩,٦٨٦,٠٠٠) تسعمائة وتسعة وثمانون مليون وستمائة وستة وثمانون الف دينار عراقي وتكون المناشئ المطلوبة والمبالغ التخمينية حسب استمارة المناطق الاقتصادية العالمية المرفقة طيا ضمن الجزء الثاني / القسم السادس لوثائق المناقصة .
مع مراعاة ما يلي :
١-يكون موعد الفتح في نفس يوم الغلق او في اليوم الذي يليه .
٢-على مقدم العطاء ان يستخدم نموذج صيغة العطاء الموجود في الفصل الرابع (نماذج العطاءات) ويجب ان يتم تعبئة النموذج بالكامل دون اي تغيير في شكله ولن تقبل اية بدائل . كما ويجب تعبئة جميع الفراغات بالمعلومات المطلوبة .
٣-على مقدم العطاء ان يسلم جداول الكميات المسعرة للسلع والخدمات المتصلة بها بحسب منشئها مستخدما النماذج الموجودة في ((نماذج العطاء))
٤-لاغراض الجودة وتقييم الموردين يجب املاء الاستمارات ذات الرمزين (MOE/P3-FO-27)(MOE/P3-FO-28) على التوالي والمرفقة مع الوثيقة وتقديمها مع العطاء .
٥-شركتنا غير ملزمة بقبول اوطا العطاءات .
٦-سيتم نشر التفاصيل الخاصة بالطلبات على الموقع الالكتروني لشركتنا
www.epmf.moelc.gov.iq

المهندس
محمد فضيل وحيد
المدير العام/رئيس مجلس الادارة

وزارة المالية
الهيئة العامة للكمارك
مديرية كمرك المنطقة الشمالية
قسم المبيعات

العدد/ ١٤٧٤
التاريخ/ ٢٠٢٣/٣/١٥
م /نشر اعلان رقم (١)

يرجى التفضل بنشر الإعلان عن بيع مركبات وصهاريج واجهزة تثقيب وتقطيع البلاستك وكما مبين أدناه:
(تعلن مديرية كمرك المنطقة الشمالية عن بيع مركبات وصهاريج وأجهزة تقطيع وتثقيب البلاستك بعدد (٢٢) دعوى كمركية مختلفة الانواع في يوم الأحد المصادف٢٠٢٣/٣/٢٦في مخازن مديرية كمرك المنطقة الشمالية الساعة التاسعة صباحا فعلى الراغبين بالشراء مراجعة المديرية قسم المبيعات للاطلاع والاستفسار عن شروط المزاد مع جلب المستمسكات الأصولية ومبلغ التأمينات البالغ٢٠٪من قيمة المادة المعلنة للمزاد ما يعادل مبلغ(٢,٠٠٠,٠٠٠)مليونان دينار بصك مصدق صادر من المصرف الصناعي/ حي المثنى حصرا) مع ملاحظة من ترسو إليه المزايدة تحمل أجور نشر الإعلان والدلالية ومبلغ خدمات٢٪

سعدي فاضل عطالله
مدير كمرك المنطقة الشمالية

انتقل التعبير عنه من الشعراء والادباء .. الى خبراء الخداع والمال !!

الحب والحياة الزوجية.. بين صدق المشاعر وكم تدفع و.. وماذا استفيد ؟!! شغلتني هموم الحياة والسعي الى نحو جمع المال والسفر المستمر لعقد الصفقات التجارية عن الزواج وأفقت لأجد نفسي قد تجاوزت الخمسين من العمر من دون زوجة او أبناء

- تاجر : شغلتني هموم الحياة والسعي الى نحو جمع المال والسفر المستمر لعقد الصفقات التجارية عن الزواج وأفقت لأجد نفسي قد تجاوزت الخمسين من العمر من دون زوجة او أبناء
- زوجة : لأنني عشت حياة قاسية خالية من الحب أصبحت بحاجة الى عواطفه.. أصبحت أشتري هذه العواطف.. أعرف ان هذا خطأ وألوم نفسي كثيرا

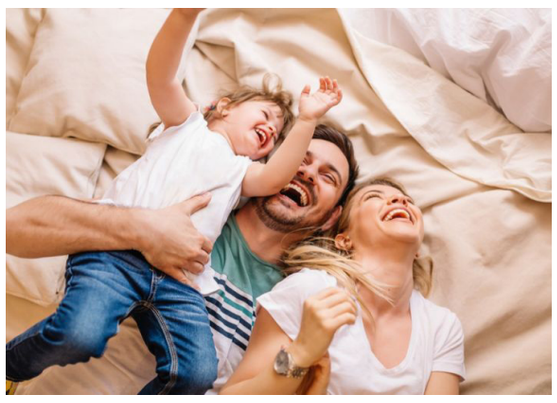

باحث اجتماعي : لا شيء يوفر للانسان الأمان غير الحب والمشاعر النبيلة التي تقوم على الرحمة والتجرد من الانانية البغيضة..

للأسف أن يصبح الحب خاضعا لمنطق المادة فأنت لا تستطيع ان تحب الا بقدر ما تملك، ولا ان تنال من الحب الا بقدر ما تعطي..

كريم هاشم العبودي

امرأة جميلة في العقد الثالث من عمرها .. زوجة لأحد الأغنياء الكبار الذي كتب نصف ثروته باسمها لانه كان يحبها حبا عميقا .. كانت تعيش بسعادة واستقرار ورغم كل ما بينهما من حب وأبناء الا ان راقصة تعمل في أحد ملاهي بغداد استطاعت ان توقعه في حبالها .. وتزوجها (بعقد خارج المحكمة) وانفق عليها الكثير من الأموال.. والغريب ان الزوجة عندما عرفت بهذه العلاقة صدمت، ولكنها كتمت صدمتها في قلبها واستمرت في حياتها بشكل طبيعي مع زوجها، وكأن شيئا لم يحدث، وعندما سألتها احدى صديقاتها عن سر صمتها من تصرف زوجها، كان مبرر الزوجة غريبا عندما قالت: لو واجهته يكون معناه أنني عرفت، ووقتها كرامتي لن تسمح لي الا بطلب الطلاق، وهذا ما لا أريده.. فكيف أطلق منه وافقد كل هذا النعيم والمال والجاه والبيت الكبير الذي سجله باسمي!!

حينما يخضع الحب لمنطق المادة !!

من هذه الواقعة الحقيقية التي روتها (ن-خ) وهي صديقة حميمة لبطلة هذه الواقعة، نقول وللأسف أن يصبح الحب خاضعا لمنطق المادة، وانتقل التعبير عنه من الشعراء والأدباء الى خبراء الاقتصاد والمال، فأنت لا تستطيع ان تحب الا بقدر ما تملك، ولا ان تنال من الحب الا بقدر ما تعطي.. وتحولت سهام (كيوبيد) الى أسهم يتم تداولها في بورصة الحياة المعاصرة، ومثل أسهم البورصات، أصبحت تخضع لمنطق الربح والخسارة، وكأن الحب والزواج صارا صفقة تجارية بين طرفين، وأصبح هناك نمط آخر من التعامل بين الناس، لم يكن واردا في خيال المحبين ولا حتى ضمن توقعاتهم بعد الزواج!! وقصة هذه السيدة هي ليست الوحيدة، اذ هنالك العديد منها، لنقرأ عبر هذه السطور البعض منها !!

عطاؤه مرتبط بالمال!

أحببت موظفا متواضعا وتعاهدنا على الزواج، لم يكن يملك سوى راتبه ولكن ذلك ما كان ليقلقني في البداية، لأنني توهمت ان الحب وحده هو الذي يربط بيننا، وأنا امرأة محرومة من الحب والحنان، هذا ما تقوله السيدة (هناء ن) موظفة. وتضيف هناء: توفيت والدتي وأنا طفلة ولقيت الهوان انا وأخوتي من زوجة أب لا ترحم، ثم توفي والدي قبل ان يطمئن علي في بيت الزوجية ورغم انني ورثت عنه ثروة طائلة، الا انني لم أتردد في اتمام زواجي من هذا الشاب الذي عاهدته على الزواج، والذي أغرقني حبا واهتماما .. او هكذا تصورت.. وتتابع: بعد الزواج تغيرت الصورة تماما، أصبح عطاؤه العاطفي مرتبطا بمدى ما أمنحه من المال، فأنا جميلة جدا أتفوق على أكثر بنات جنسي أنوثة وجاذبية اذا منحت بسخاء، وأنا أبشع النساء اذا أمسكت يدي عن العطاء، ولأنني عشت حياة قاسية خالية من الحب أصبحت بحاجة الى عواطفه.. أصبحت أشتري هذه العواطف.. أعرف ان هذا خطأ وألوم نفسي كثيرا، ولكنني لم أعد أملك تغيير مسرى حياتي خاصة بعد إنجابي أربعة أولاد وتقدمي في السن، نعم أنا للأسف أحبه ولا أحتمل فراقه، ولذلك أشعر ان المال لم يحقق لي الحب والاستقرار الذي كنت أتمناه، لقد حرمت من السعادة الحقيقية التي كنت أصبو اليها، سعادة المرأة التي تشعر انها مرغوبة.. محبوبة لذاتها.. وليس لما تمتلكه من المال!!

تسخر من الرومانسية

(زهرة م) شابة لم يكن ينقصها شيء فهي تعيش في شقق شارع حيفا ولديها سيارة حديثة.. ملابسها من أرقى محال الجادرية والكرادة تنتسب الى أسرة عريقة وكريمة.. والدها متوفى وتعيش مع والدتها المسنة وشقيقتها الطالبة الجامعية، كذلك هي حاصلة على مؤهل ممتاز يسمح لها بالعمل في الدوائر الرسمية والشركات.. وطابور طويل من العرسان كأنه طابور من الشعراء هي قصيدتهم الوحيدة، لكنها ترفض الزواج الا من رجل على درجة من الثراء، كانت دائما تسخر من الرومانسية التي تعيشها شقيقتها مع خطيبها الشاب المتواضع ماديا، كانت زهرة في زيارة لصديقة لها وهناك التقته.. شاب وسيم أنيق تبدو عليه مظاهر الثراء الفاحش، وعندما سألت عنه صديقتها أخبرتها أنه صاحب معارض للسيارات في النهضة.. وتابعها بنظراته ثم اقترب منها ليقول لها بلا مقدمات انه اختارها من بين نساء الكون لتكون شريكة لحياته.. سال لعابها أمام ثرائه الفاحش، أوهمها أنه سقط صريعا في حبها من أول نظرة، ولم تتردد عندما طلب يدها، ثم أسرع الى عقد قرانه عليها.. سألها عن أحلامها في الزواج فقالت: أعيش في منزل كبير.. اضافة الى رصيد من المال باسمي في المصرف.. ووافق الشاب على ما قالته مضيفا المبلغ الذي تحدده ليكون في البنك الذي تختاره، وبعد أسبوع حضر الشاب ومعه المهر والذهب واتفق مع الأسرة على موعد الزفاف بعد أسبوعين على الأكثر حينما يعود من كوردستان لإتمام احدى الصفقات التجارية.. سافر الشاب وعاد في موعده وطلب من خطيبته الجميلة ان ترافقه لزيارة بعض أصدقائه لأن معه هدايا لزوجاتهم أحضرها لهم بمناسبة زفافه، وخرجت معه بعد ان وضعت علب الهدايا في حقيبتها، وأمام المصعد في احدى البنايات، وهما في طريقهما للصعود الى صديقه اعترضهما بعض رجال الشرطة وطلبوا تفتيش حقيبتها، ففتحتها هم بعصبية وأخبرتهم لا يوجد في الحقيبة سوى مهري وبعض الهدايا لاصدقاء زوجي، وعندما فتح أحد الرجال أول علبة الهدايا أمام الفتاة، لم تكن تحتوي الا على (المخدرات) وباقي العلب كانت كذلك!! انهارت الفتاة واغمي عليها فالقي القبض عليها ولكن منّ الله عز وجل عليها بأحد المحامين من أقارب والدها والذي انتزع لها الحكم بالبراءة.. بينما صدر حكم على الشاب (عريس المستقبل) بالسجن خمسة عشر عاما !!

منحت قلبي لغيرك

ربط الحب بين قلبينا أثناء فترة الدراسة معا، وأسرع بعد التخرج الى طلب يدي من والدي، ولكنه قوبل بالرفض التام لأنه لا يمتلك مقومات الزواج من سكن.. وغير ذلك من أمور، وكان أبي مصرا على ان من يتزوجني لابد ان يوفر لي السكن الملائم وباسمي وليس لأسرته، ورغم حبي الشديد له الا انني أمام اصرار والدي ارتبطت بشاب آخر عن طريق العائلة لانه يملك المال والسكن والسيارة الحديثة، ولكنني بعد الزواج اكتشفت انه بخيل جدا لا يشتري الا الضروريات وبعد الحاح وأحيانا لا يشتريها، ولم أعد أحتمل بخله فتم الطلاق، وجاءت مناسبة التقيت فيها بحبي الأول فقلت له: انني أصبحت حرة ومستعدة للزواج بك سواء رضي الأهل ام لم يرضوا ولو كان ذلك في شقة متواضعة!! فاخبرني بأني وأهلي فضلنا المال على الحب، أما هو ففضل الحب على المال ومنح قلبه لغيري!!

صدمة عمري

أما قصة (سعد خ) صاحب محال تجارية في منطقة الكرادة، والذي تجاوز العقد الخامس من عمره فيسردها بلسانه، حيث قال: شغلتني هموم الحياة والسعي الى نحو جمع المال والسفر المستمر لعقد الصفقات التجارية عن الزواج وأفقت لأجد نفسي قد تجاوزت الخمسين من العمر من دون زوجة او أبناء حتى التقيت بها.. فتاة جميلة في الخامسة والعشرين من عمرها جاءت لتعمل في أحد محالي بتوصية من أحد الأصدقاء، وفورا أصدرت قرارا بتعيينها في مكتبي، ولأول مرة أضبط نفسي وأنا أفكر في الزواج، وبدأت أتقرب اليها بحرص، ثم أبتعد خوفا من فكرة الزواج، ولكنني لاحظت انها تختلق الأسباب حتى تدخل مكتبي، وباختصار تطور الأمر حتى باحت لي بحبها.. وانها أصبحت متعلقة جدا بشخصيتي، وانها لا حياة لها من دوني، وانني اذا لم أتزوجها فستعيش العمر كله بلا زواج رغم كثرة الذين تقدموا اليها.. ويضيف: صدقت كلامها، فقد كانت عقدة حياتي ان أتزوج ممن تطمع في ما أملك وليس حبا في شخصي، خاصة واني كافحت طويلا حتى كونت اسمي وثروتي من العدم تقريبا. وتزوجتها أنا أحسد نفسي على نصيبي من الحياة، ولكن الزوجة التي كانت تذوب حبا في شخصيتي ما كادت ترسي قواعد وجودها في حياتي بالانجاب، حتى كشفت النقاب عن حقيقة أهدافها ومشاعرها، وكانت صدمة عمري حين قالت في لحظة غضب حينما نبهتها الى اسرافها الشديد غير المبرر، (لابد ان تعلم جيدا انني لم أتزوجك الا من أجل ان أنفق المال كما أشاء، وعليك ان تحمد الله على نعمة زواجك مني)، فهي رفضت شبابا كثيرين في مثل سنها، لانهم لا يمتلكون ما أمتلكه، ولذلك فهي لها الحق في ثروتي بقدر ما أخذت حقي من شبابها !!

رأي علم النفس

وللوقوف على تفسير وأسباب هذه الظاهرة، تحدث د.كاظم التميمي، أستاذ علم الاجتماع في جامعة بغداد، قائلاً: هناك مقولة لعالم النفس (فرويد): ان الصحة النفسية للأفراد تكمن في قدرتهم على الحب والعمل، وما تسميه بالحب لا يمكن ان يكون مجرد تعلق شهوي لمصلحة ذاتية بصرف النظر عن مصالح الطرف الآخر، انما هو تعاقد انساني نبيل يجعل من الأنا آخر والآخر أنا)، فأين نحن من هذا السلوك الذي يعلي فيه الفرد قيمة المال والماديات على قيمة المشاعر.

ويضيف: من المؤكد ان هناك من لا يقبل أبدا بالمتاجرة بمشاعره لأنه من الممكن ان يتاجر بأيّ شيء حتى وان باع نفسه وضميره، ونحن نرى حتى في هذا العصر المادي الذي نعيشه من يعطي من مشاعره ولا ينتظر المقابل، وهذا يعود للتنشئة الاجتماعية والقدرة على العطاء وهي هبة من الله سبحانه وتعالى، ولكن العطاء يجب في كل الأحوال ان يكون متبادلا..

ويتابع: من المؤكد أيضا ان التطلعات المادية للناس زادت شراهة، وهذه الشراهة أضاعت في طريقها قيما أساسية مثل الرضا والقناعة، ويظن بعض الناس ان المال يوفر لهم الحماية والأمان، وهذا خطأ جسيم فلا شيء يوفر للانسان الأمان غير الحب والمشاعر النبيلة التي تقوم على الرحمة والتجرد من الانانية البغيضة، فالحب ان سيطر على المادة استقامت حياة الانسان وتوازنت وتحقق له قدر أكبر من السعادة، والعكس صحيح أي ان غلبة المادة على العاطفة تجعل الحياة جافة وجامدة وعرضة للكسر والانهيار السريع، حتى تتركز العلاقة بين البشر على (كم يدفع) و(ماذا أستفيد)، وبهذا المنطق لا تستقيم حياة بشرية سوية..

مديرية تنفيذ كركوك
رقم الاضبارة/ ٢٠١٩/٢٩٩٤
الى المنفذ عليه/شيفان ازاد عثمان
لقد تحقق لهذه المديرية من مركز شرطة دوميز انك مجهول محل الاقامة وليس لك موطن دائم او مؤقت او مختار يمكن اجراء التبليغ عليه واستنادا للمادة(٢٧) من قانون التنفيذ تقرر تبليغك اعلانا بالحضور في ميديرية تنفيذ كركوك خلال(١٥) يوما تبدأ من اليم التالي للنشر لمباشرة المعاملات التنفيذية بحضورك وفي حالة عدم حضورك ستباشر هذه المديرية بأجراءات التنفيذ الجبري وفق القانون.
النفذ العدل/ اسراء صلاح الدين عبدالله
اوصاف المحرر/ نفذت الدائنة زينب سالم علي جان القرار الصادر من محكمة الاحوال الشخصية فلي كركوك المرقمة٧٦٤٦/ش/٢٠١٩ في٢٠١٩/١١/٢٨ الخاصة بالنفقات الماضية والمستمرة للزوجة والاطفال كون المدين مشغول الذمة مبلغ قدره(٣٣٨٫٥٠٠ر١١) احدى عشر مليون وثلاثمائة وثمانية وثلاثون الف وخمسمائة دينار ونفقة الاطفال بواقع ٣٠٠٫٠٠٠ الف دينار اعتبارا من ٢٠٢٣/٣/١ تم تبليغه المدين شيفان ازاد عثمان استنادا لنص المادة(٤٣) فقرة(٩) من قانون الاحوال الشخصية لغرض تسديد النفقات المتراكمة التي بذمته وامهاله ستون يوما من اليوم التالي للتبليغ وبعكسه يحق للدائنة طلب التفريق وعند تبليغك تبين بأنك مرتحل الى جهة مجهولة حسب كتاب مركز شرطة دوميز المرقم(٣٧٥٧) في٢٠٢٣/٢/٢٢ واشعار مختار المنطقة المدعو خليل كامل حسن المؤرخ٢٠٢٣/٢/٢٣ مختار حي الاسرى والمفقودين تقرر تبليغك عبر الصحف الرسمية وحضورك امام هذه المديرية خلال خمسة عشر يوما وبعكسه سوف تقوم الدائنة اقامة دعوى تفريق.
***
محكمة الاحوال الشخصية في كركوك
الى المدعى عليه/جمعة صافي حواس علي
اقامت المدعية زمن طه خضير الدعوى المرقمة(١٣٢٤/ش/٢٠٢٣) تطلب الحكم باثبات نسب وبنوة الطفلة(مريم تولد٢٠١٢/١٠/٢٣ واصدار امر ولائي يلزم مدرسة فلسطين الابتدائية المختلطة للنازحين لغرض تسجيل الاطفال في المدرسة كونهم محرومين من الدراسة)ولمجهولية محل اقامتك تقرر تبليغك بصحيفتين محليتين بالحضور يوم٢٠٢٣/٤/٢ وبعكسه ستجري المرافعة بحقك غيابيا.
القاضي/ عبدالرحمن حسين صالح
***
محكمة الاحوال الشخصية في كركوك
الى المدعى عليه/جمعة صافي حواس علي
اقامت المدعية زمن طه خضير الدعوى المرقمة(١٣٤٣/ش/٢٠٢٣) تطلب الحكم بالتفريق ولمجهولية محل اقامتك تقرر تبليغك بصحيفتين محليتين بالحضور يوم٢٠٢٣/٤/٢ وبعكسه ستجري المرافعة بحقك غيابيا.
القاضي/ عبدالرحمن حسين صالح
***
محكمة الاحوال الشخصية في كركوك
العدد/٨٥١٧/ش/٢٠٢٢
الى المدعى عليه/ مصطفى عبدالكريم علي
قررت هذه المحكمة بتاريخ٢٠٢٢/١٢/١٣ الحكم بتمكين المدعى عليه مصطفى عبدالكريم علي للمدعية سوزان كريم رحمن وتمكينها من مشاهدة واصطحاب ولدها مسرور لثلاث مرات في الشهر وتحديدا في ايام السبت الاول والثاني والرابع من الساعة التاسعة صباحا ولغاية الواحدة ظهرا في مقر جمعية الهلال الاحمر الكائنة في كركوك شارع المحافظة القديم قرب بهو البلدية ولمجهولية محل اقامتك تقرر تبليغك بصحيفتين محليتين ولك حق الاعتراض والتمييز للمدة القانونية وبعكسه سيكتسب القرار الدرجة القطعية.
القاضي/ محمد فؤاد طه

محكمة الاحوال الشخصية في كركوك
الى المدعى عليه/ حيدر عباس حسن
اقامت المدعية الفت بهجت محمد الدعوى المرقمة(١٥٤٩/ش/٢٠٢٣) تطلب الحكم بتصديق الطلاق الخارجي الواقع خارج المحكمة بتاريخ٢٠٢٢/١٠/١٥ ولمجهولية محل اقامتك تقرر تبليغك بصحيفتين محليتين بالحضور يوم٢٠٢٣/٤/٤ وبعكسه ستجري المرافعة بحقك غيابيا.
القاضي/ محمد نجاة عبدالحميد محمد علي
***
محكمة الاحوال الشخصية في كركوك
الى المدعى عليه/كريم سعدون كريم
اقامت المدعية ليلى محمود حجي الدعوى المرقمة(٢١١٩/ش/٢٠٢٣) تطلب الحكم باثبات نسب الاطفال كل من (تبارك تولد٢٠١١/١/٢٥ جنسها انثى ومحل ولادتها الدبس مسلمة وعراقية الجنسية والطفلة مارية تولد٢٠١٣/٤/١ جنسها انثى ومحل ولادتها الدبس مسلمة عراقية للجنسية والطفلة أسينات تولد٢٠١٤/٥/١٠ جنسها انثى ومحل ولادتها الدبس مسلمة وعراقية الجنسية ولمجهولية محل اقامتك تقرر تبليغك بصحيفتين محليتين بالحضور يوم٢٠٢٣/٣/٢٩ وبعكسه ستجري المرافعة بحقك غيابيا.
القاضي/ عبدالرحمن حسين صالح
***
محكمة الاحوال الشخصية في كركوك
العدد/٣١٨/ش/٢٠٢٢
التاريخ/٢٠٢٣/٣/١٥
الى المدعى عليه/ فراس عبدالله دحام
قررت هذه المحكمة بتاريخ٢٠٢٣/٢/١٢ الحكم الحكم بالحاق نسب الطفلة عبد البر تولد٢٠١٧/١/١ جنسه ذكر ديانته مسلم محل ولادته محافظة كركوك ناحية الرياض الى والده فراس عبدالله دحام من والدته صابرين يونس دحام واشعار دائرة الاحوال المدنية المختصة لتأشير ذلك في سجلاتها بعد اكتساب الحكم الدرجة القطعية ولمجهولية محل اقامتك تقرر تبليغك بصحيفتين محليتين ولك حق الاعتراض والتمييز للمدة القانونية وبعكسه سيكتسب القرار الدرجة القطعية.
القاضي/ محمد هدايت محمد
***
مجلس القضاء الاعلى
رئاسة محكمة استئناف كركوك
محكمة الاحوال الشخصية في العباسي
العدد/٤٤/ش/٢٠٢٣
اعلان
الى المدعى عليه/اديب احمد عبدالله/ مجهول محل الاقامة حاليا
م/ تبليغ
اقامت زوجتك المدعية (هاشمية حسين خلف) الدعوى امام هذه المحكمة تطلب فيها الحكم بالتفريق بينكما للهجر عليه ولمجهولية محل اقامتك لذا قررت هذه المحكمة تبليغك بواسطة صحيفتين محليتين بالحضور امام محكمة احلاوال الشخصية في العباسي في يوم المرافعة الموافق ٢٠٢٣/٣/٢٢ وفي حال عدم حضورك او من ينوب عنك قانونا في الموعد المقرر سوف يتم اتخاذ الاجراءات الاصولية بحقك وفق القانون.
القاضي/محسن ابراهيم احمدالجبوري
***
مجلس القضاء الاعلى
رئاسة محكمة استئناف كركوك
محكمة الاحوال الشخصية في العباسي
العدد/٨٥/ش/٢٠٢٣ ـالتاريخ/٢٠٢٣/٣/١٥
اعلان
الى المدعى عليه/ موسى مصطفى موسى/ مجهول محل الاقامة حاليا
م/ تبليغ
اقامت زوجتك المدعية خولة ابراهيم حمدالدعوى امام هذه المحكمة تطلب فيها الحكم بالتفريق بينكما للهجر عليه ولمجهولية محل اقامتك لذا قررت هذه المحكمة تبليغك بواسطة صحيفتين محليتين بالحضور امام محكمة الاحوال الشخصية في العباسي في يوم المرافعة الموافق ٢٠٢٣/٣/٢٢ وفي حال عدم حضورك او من ينوب عنك قانونا في الموعد المقرر سوف يتم اتخاذ الاجراءات الاصولية بحقك وفق القانون.
القاضي/محسن ابراهيم احمد الجبوري

وزارة الداخلية
وكالة الوزارة للشؤون الادارية والمالية
مديرية الاحوال الشخصية المدنية والجوازات والاقامة
قسم شؤون الاحوال المدنية كركوك
العدد/٤٩٠ ـالتاريخ/٢٠٢٣/٢/٢٨
م/ اعلان
قم المواطن (شوان عثمان عمر) دعوى في هذه المديرية تبديل لقب من (قصاب) الى(لك) فمن لديه اعتراض مراجعة هذه المديرية خلال خمسة عشر يوما من تاريخ نشره في الجريدة وبعكسه سوف تنظر هذه المديرية في الدعوى وفق احكام المادة(٢٢) من قانون البطاقة الوطنية رقم(٣) لسنة٢٠١٦ .
اللواء/ رياض جندي عبدالكاظم
مدير الاحوال المدنية والجوازات والاقممة العام
***
محكمة بداءة كركوك
الى المدعى عليه/ حانط مجبل روسي
اقام المدعي زياد عبدالعزيز زيدان الدعوى المرقمة(٥٥٠/ب/٢٠٢٣) يطلب الحكم بتمليك تمام العقار المرقم٥٢٣/٤٩م٥٤ خ.ت ولمجهولية محل اقامتك تقرر تبليغك بصحيفتين محليتين بالحضور يوم٢٠٢٣/٣/٣٠ وبعكسه ستجري المرافعة بحقك غيابيا.
القاضي/ عزيز جبار حبيب

شتان مابين الفكر الثقافي للامس وانحطاط الفكر الضحل لليوم !!

كريم هاشم العبودي

غادرتنا قبل ايام جميلة الشاشة العراقية ابتسام عبدالله (ام خالد) زوجة الإعلامي العراقي المعروف أمير الحلو .

ابتسام عبد الله الدباغ كاتبة، وقاصة، ومترجمة، ومقدمة برامج ، ولدت في كركوك سنة ١٩٤٥، وتنقلت بحكم عمل والدها العسكري بين الموصل وكركوك، وتلقت دراستها الابتدائية والمتوسطة والإعدادية ثم دخلت معهد المدرسين العالي ببغداد – قسم اللغة الانكليزية، وتخرجت سنة ١٩٦٤.

• عينت في المؤسسة العامة للصحافة سنة ١٩٦٨ وتولت مسؤولية قسم المتابعة كما انتقلت للعمل في تلفزيون العراق وشغلت مناصب مهمة وتدرجت من مترجمة إلى رئيسة قسم الأخبار والترجمة.

• عينت بوظيفة مترجمة ومسؤولة عن قسم الأفلام، وكانت دؤوبة في عملها الذي يتطلب متابعة جادة وترجمة للأفلام الأجنبية التي تصل إلى التلفزيون

• قدمت أول الأمر برنامجا بعنوان «نافذة على العالم» ثم تميزت ببرنامجها «سيرة وذكريات»، الذي كانت تستضيف فيه شخصية فكرية أو ثقافية أو فنية وتتحاور معه حول المحطات البارزة في حياته، ويستغرق البرنامج قرابة الساعة. وقد أثبتت أنها محاورة ممتازة إذ كانت على اطلاع بمجريات سيرة وحياة من تحاور.

• عملت محررة ومترجمة في جريدة الجمهورية

• سنة ١٩٦٩ أصبحت محررة ومترجمة في مجلة ألف باء الأسبوعية ثم استقرت وحتى سنة ٢٠٠٣ محررة ومترجمة في جريدة الجمهورية.

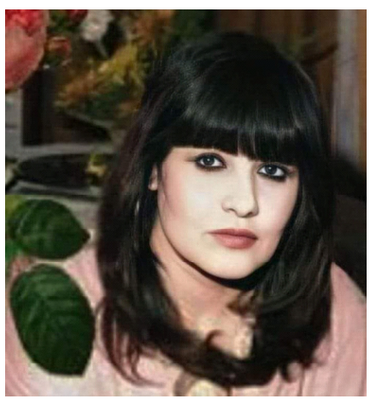

• أصدرت ابتسام عبد الله في سنة ١٩٨٤ قصة عنوانها (فجر نهار وحشي)

• أصدرت رواية بعنوان (ممر الى الليل) (بلاد مابين النهرين)

أصدرت ابتسام عبد الله في سنة ١٩٨٤ قصة وثقت فيها أحداث الموصل والتي وقعت اثر فشل الحركة المسلحة التي قادها العقيد الركن عبدالوهاب الشواف ضد نظام حكم الزعيم الركن عبدالكريم قاسم رئيس الوزراء والقائد العام للقوات المسلحة العراقية آنذاك، وكانت قصة مهمة عنوانها "فجر نهار وحشي"، وقد لاقت ردود فعل متباينة في حينه .

• كم كبير من المقالات التي نشرتها في الصحف والمجلات العراقية والعربية.

• برعت في الترجمة ومن كتبها المترجمة «يوميات المقاومة في اليونان» والذي ترجمته بالتعاون مع أمل الشرقي كما ترجمت كتاب إنجيل ديفز الموسوم (سيرة ذاتية) وكذلك ترجمت كتاب (في انتظار البرابرة) لمؤلفه ج. م. كوتزي.

نقل عنها حميد المطبعي في "موسوعة أعلام العراق في القرن العشرين" قولها عن فلسفتها في الحياة إنها تحرص في حياتها على أن "تحول الذعر في لحظات إلى طمأنينة"، ولها رأي مشهور وهو ان الرجل لا يبدو دائما أكثر ذكاء من المرأة لأنه ومنذ البدء احكم الحصار حولها وجلس مستريحا.

يقول مؤيد البدري عنها : "إنها تتسم بالذكاء والرقة وحسن التعامل مع الجميع فلم تكدر أحداً طوال عملها فى التلفزيون، بل على العكس من ذلك كانت تمد يد العون للجميع لذلك نالت احترامهم وتقديرهم. كما كانت ولا تزال دائمة الابتسامة".

الشرق

رقم الاعتماد لدى نقابة الصحفيين العراقيين (١١)

هاتف الجريدة ٠٧٧٠٣٣٤٣٣٤٦

عنوان الجريدة على صفحة الفيس بوك ((جريده الشرق))

مسؤول الاخراج الصحفي والتصميم

مهند صبحي احمد

جريدة الشرق نافذتك حول العالم

السنة التاسعة عشرة | العدد ٣٩٧٩ | الخميس ١٦-٣-٢٠٢٣ | ايميل الجريدة alsharqpaper@yahoo.com | موقع الجريدة على شبكة الانترنت www.alsharqpaper.com

برعاية رئيس مجلس الوزراء وإشـــراف وزيـــر الزراعـــة

وزيـــر الزراعـــة يفتتـح جنـاح مديـرية زراعـة نينـوى المشارك في فعاليات الأسبوع الزراعي الرابع عشر

انطلقـت فعاليات الأسـبوع الزراعي الرابع عشـر، الذي يقام برعاية دولة رئيس مجلس الوزراء السـيد محمد شياع السوداني، وإشـراف معالي وزير الزراعة المهندس عباس جـبر العلياوي، للفترة مـن ١٤-٢١/ اذار /٢٠٢٣ على أرض معرض بغداد الدولي. هـذا وقد افتتح معالي وزير الزراعة جناح مديرية زراعة نينوى ضمن فعاليات الأسبوع الزراعي الرابع عشـر، وكان في اسـتقباله د. ربيع يوسـف صوران مدير زراعة نينوى برفقة مدراء أقسـام التخطيط والموارد البشـرية وأعضاء لجنة الجناح وقدم مدير الزراعة الشـرح الوافي للمشـاريع البحثية والتطبيقية التي نفذتها كوادر المديرية وتحت شـعار (زراعة نينـوى نحو زراعة ذكية) ومن ثم قدم السـيد المديـر ملخص لمعالي الوزير عن أهم الأنشـطة التي تنفذها المديريـة فضلا عن تقديم درع المديرية الى معالي الوزير ....فيما أشاد معالي الوزير بجهود كوادر المديرية في سبيل الارتقاء بالقطاع الزراعي في نينوى والعراق ....كما زار الجناح د. صلاح الحاج حسـن سـفير الفاو في العراق ورئيس وأعضاء الجمعيات الفلاحية برئاسة الشـيخ عبد الحميد الراشـدي فضلا عن السادة وكلاء الوزارة والمستشـارين والمـدراء العاميين في وزارة الزراعـة ... هذا وقد أشـاد المسـؤولين وزوار المعرض بالتنظيـم العالي لجناح المديرية .كما زار الجناح الأسـتاذ مهنا فاضل طه التك مدير زراعة نينوى السابق وتم تسليط الضوء إعلاميا من الكثير مـن القنوات الإعلامية المحلية والعالمية .

وزارة التربية : الاحتفاء بتوحيد الرؤى بعد ثمرة نجاح تطبيق الاستراتيجية الوطنية للنزاهة ومكافحة الفساد في صلاح الدين

تزامناً مع توجيهات معالـي وزير التربية الدكتور إبراهيم نامس الجبوري للعمل على تطبيق الاسـتراتيجية الوطنية للنزاهة ومكافحة الفسـاد وتوحيـد الجهود على اجتثاث جـذور الظواهر السـلبية التي تنخر في المؤسسـة التربوية احتفـت المديرية العامـة للتربية في صـلاح الدين بنجاح تجربتهـا في التطبيق بحضور وكيل وزارة التربية للشـؤون العلمية الدكتور عادل ناجح البصيصي ونائب محافظ صلاح الدين كامل عباس اشـرف ومدير عـام التربية أمجد محمد طلمـس و نخبة من ممثلي المحافظـة .وقال البصيصي : أن نجـاح التطبيق في إحدى المحافظات يعـني نجاحنا جميعاً في مكافحة الفساد داخل المؤسسة التربوية لأنها تعني وصول المجتمـع الى وعي ودراية كافية بـان يتغلب على الظواهر السلبية ومخاطرها وهذه النتائج جاءت بعد توجه الوزارة الى التكاتف والتعاون مع فئات المجتمع لتحقيق للشفافية .

تخلل الحفل عدة فعاليات منها افتتاح معرضا فنيا للرسوم نفذته أنامل طالبات مدرسة الموهوبين وأناشيد صدحت بها حناجر المشاركين تضمنت كلماتها نبذ الغش والاحتيال ، نالت جميعها استحسان الحضور .

محافظ واسط يضع حجر الأساس لمشاريع خدمية بقطاع الماء

الشرق /كاظم حسين

أعلن محافظ واسـط الدكتور « محمد جميل المياحي » عن بدء العمل بمشاريع خدمية ضمن قطاع الماء وذلك من خلال وضعه حجر الأسـاس لمشـروعين خدميـين في ناحية تاج الدين وقضاء العزيزية وهي ضمـن الحزمة الخدمية التي يواصـل ديوان محافظة واسـط تنفيذها في مختلف القطاعات لتطوير الواقع الخدمي.

وأوضـح مدير ماء واسـط المهندس «علي حبيب حميدان» أن « المياحي وخلال حضور رسمي وشعبي وضع حجر الأساس لمشروع تجهيز ونصب وتشغيل مجمع ماء سعة ٣م٤٠٠ في ناحية تاج الدين وبعهدة شركة كريم سلمان ، مبيناً ان مدة العمل هي ٢١٠ يـوم ، كما وضـع المياحي حجر الأسـاس لتجهيز ونصب وتشـغيل مجمع ماء سعة ٣م٢٠٠ في منطقة الشـاكرية التابعة لقضاء العزيزية والمحال بعهدة شركة الق دبي وان مدة العمل ٢١٠ يوم .

وتابع ان هذه المشـاريع لهـا أهمية كبيرة في القضاء على شـحة المـاء ،ويذكر ان جميع هذه المشـاريع ضمن مشـاريع تنمية الأقاليم (تخصيصات الأمن الغذائي).مؤكداً ان كوادرنا الفنية مستمرة بإعداد الكشـوفات وإدراج المشاريع ضمن الرقع الجرافية لسد احتياجات المواطنين من الماء الصافي.

النائب رفيق الصالحي يشيد بدور تجمع الصحفيين ومؤسسة الشرق بمتابعة شؤون المواطنين

الشرق خاص

أشـاد النائب عـن محافظة البصرة الأسـتاذ * رفيق الصالحي * بجهود الكوادر الصحفية والإعلامية في تجمع الصحفيين والإعلاميين العراقيين ومؤسسـة الشـرق للصحافة والإعلام ، جاء ذلك خلال استقباله الزميل * علي بادي البركات * مسـؤول لجنة العلاقات في مكتب قضاء الزبـير ، حيث نقل البركات خلال اللقاء مجموعة مـن الطلبات التي قدمها المواطنـين في قضاء الزبير إلى مكتب التجمع وتم طرحها ومناقشتها مع السيد النائب الصالحي ، كان من اهمها سـبب شحة المياه في العراق وكيفية معالجتها من خلال انشـاء السدود والتعاون مـع الجانب التركي ، وذكر الصالحي ان برنامج الاسـبوع الزراعي سـيتم المباشـرة به بزرع النخيل والاشـجار وغيرها .في ختام اللقاء شـكر الزميل البركات السـيد النائب لحسن الإستقبال والضيافة والترحيب متمنيا له التوفيق والنجاح في جميع اعماله .

ضمن المقابلات الأسبوعية..

مديرية المرور العامة تواصـــل تقديـــم خدماتها للمواطنين

التقـى المعـاون الفني لمدير عـام المرور اللـواء مظفر سـعيد و مدير مديرية تسـجيل المركبات وإجازات السـياقة العميد علي أحمد عبد الشمري مجموعة من المواطنين والمنتسبين، في مقر المديرية، وذلك للوقوف على احتياجاتهم وطلباتهم، ومناشـداتهم، لتلبيتها وفق السـياقات القانونية والفنية، حيث أوعز السـيد اللواء بإنجاز معاملاتهم وتبسيط الإجراءات فوراً وفق السـياقات والضوابط اهتماماً منـه بالمواطنين وتلبية احتياجاتهم.

محافظ ذي قار يعلن المباشرة بـ٣ معالم بعد توسعة شارع مجمع تينا

الناصرية / علي الموسوي

أكد محافظ ذي قار الدكتور محمد هادي المباشـرة ب ٣ معالم بعد توسـعة شارع مجمع تينا . وقال المحافظ ان بعد تعويض المتجاوزين وتوسعة شارع جسر الحضارات ومجمع تينا بدء العمل بإنشاء ٣ معالم مهمة في الفضاءات المتبقية بين الطرق لحمايتها من التجاوزات مسـتقبلا . وبين ان المعالم هي إنشاء متنزه صغير بتصميم مميز متنزه شناشيل، وإنشاء أعلى سارية للعلم العراقي فضلا عن إنشاء نافورة نازلة وبتصميم يضيف للمكان جمالية.

الزراعة: الأمطار غطت الريات الثلاث وستحسن من إنتاج الأسماك

أعلنـت وزارة الزراعة بأن الأمطار الأخيرة غطـت الريات «١،٢،٣».وقال المتحدث باسـم الـوزارة، محمد الخزعلي , ان :»أمطار هذا الموسـم غطت احتياجـات الوزارة للريات ١،٢،٣ وتم بالفعـل تحقيق تلك الريات».وأضاف «الأمطـار التي تشـهدها البـلاد سـتنعكس إيجابيا في المناطق الوسـطى والجنوبية خصوصا بعد السـنوات الجافة التي تعرضت لها البلاد والتي أدت الى تقلص الغطاء النباتي».وتابع الخزعلي «أما الآن فإن نسب الأتربة في الجو سـتقلص و يكون وتحسـن نوعية المياه من خلال زيادة نسبتها وتحسين إنتـاج الثروة السمكية».يشـار الى ان العراق يتأثر بمنخفض جوي قادم من البحر المتوسط يتسبب بأمطار غزيرة وفرص لحدوث سيول.وتوقعت هيئة الأنواء الجوية والرصد الزلزالي، استمرار الحالة الجوية الممطرة حالياً في البلاد الى اليوم الخميس.

الأعرجي يستقبل معاون مدير مديرية خدمات الاتصالات والمعلوماتية

اسـتقبل المهنـدس عادل جبار الأعرجـي مدير مديريـة اتصالات بغداد / الكـرخ المهندس صهيب مالك حسـن معاون مديـر مديرية خدمات الاتصالات والمعلوماتية والوفد الفني المرافق له ،

حيث تم الاطلاع على سـير الأعمال الجارية لتهيئة موقع مشـروع التوقيع الالكتروني ،

وأكد الأعرجي أهمية هذا المشـروع لكونه اللبنة الأساس في مشاريع التحول الرقمي.

وأضـاف الأعرجـي ان التحول الرقمـي في العراق يعتمد على مشـروعين أساسيين هما التوقيع الالكتروني والدفع الالكتروني اللذان سيقدمان أفضل الخدمات للمواطنين ، وذكر المهندس صهيب مالك ان المشـروع سـينجز خلال فترة قياسية .

وزير الموارد: تركيـا تعتـزم تشييـد ٢٠ سداً إضافياً على الفروع المغذية للأنهر

اعتبرت وزارة المـوارد المائية أن أنهار العراق تحولـت إلى «قنوات بسـيطة تتحكم السـدود التركية بما يطلق لها من حصص مائية»، محذِّرة من عزم تركيا إنشاء ٢٠ سداً إضافياً على جميع الأفرع التي تغذِّي الأنهر الرئيسة.

وقال وزير الموارد عون ذياب عبد الله في حديث صحفي ، إن «العراق لم يستطع حتى الآن إيصال حجم مشـكلة المياه التي يعانيهـا إلى المجتمع الدولـي، وبالتالي فإنها مغيَّبة عنه، ويسـعى حالياً للمطالبة بدعم منه بهذا الشأن»، مضيفاً أن العراق «لم يعد بلد النهرين العظيمين دجلة والفرات، لكون أنهره أمسـت قنوات بسـيطة تتحكم السدود التركية بما يطلق لها من حصص مائية».

وذكر، أن «تركيا من جانبها مستمرة بتشييد عدد كبير من السـدود على نهر دجلة وآخرها سـد أليسـو الضخم»، محذراً من أنها «تعتزم إنشـاء سـدود إضافية على جميـع الأفرع التي تغذي الأنهر الرئيسـة وتصـل أعدادها إلى ٢٠ سداً رئيسـياً»، مذكّراً «بوجود أكثر من ١٠٤ سدود بالفعل على حوض نهري دجلة والفرات فيها».

وأوضح، أن «هناك العديـد من الدول في العالم أجمـع، تقع علـى أحواض الأنهر المشـتركة ما يتطلّـب أما اتفاقات مشـتركة بينها للحصول على نسـب محدّدة وعادلة من ميـاه الأنهر، أو خلـق نوع من الصراع بينهـا حول هذا الأمر»، مشـيراً إلى أنَّ» دور الأمم المتحدة بهذا الشأن من خلال التوصـل إلى تفاهمـات ودية عادلة للجميع».

وتابـع، أن «أزمـة المياه الخانقة التي يعيشـها العراق، تسـببت بحصول صراعات داخلية بين المحافظات على الحصص الشحيحة لنهري دجلة والفـرات، نتيجة التجاوز عليها، كما هو الحال بالتجاوزات على شـط الحلة الذي تشـترك فيه ثلاث محافظات هي بابل والديوانية والمثنى، ما يتطلـب تدخل ملاكات الوزارة لتوزيع الحصص المائية بشـكل عـادل»، عاداً الوقـت الحالي، «الأصعـب لتلك الملاكات نتيجـة الاعتداءات المتكررة عليها بسـبب إزالـة التجاوزات على محرَّمات الأنهار الرئيسة والفرعية».