أثناء زيارته محافظة النجف الأشرف وزير الإعمار : الوزارة عازمة على إنجاز مشروع محطة معالجة مجاري النجف

مدير عام دائرة المباني يطلع ميدانياً على سير عمل مشروع الأبنية المدرسية في جانب الرصافة في العاصمة بغداد

الشرق
منبر كل العراقيين
السنة التاسعة عشرة

يومية سياسية عامة مستقلة
Alsharq

رئيس مجلس الادارة
رئيس التحرير
عبد الرسول الاسدي

العدد ٤٠٠٣ الاربعاء - ١٩-٤-٢٠٢٣

معتمدة لدى نقابة الصحفيين العراقيين بالرقم (١١) رقم الايداع لدى وزارة الثقافة / دار الكتب والوثائق برقم ٩١٠ لسنة ٢٠٠٦ رقم بطاقة الاعتماد لدى جمهورية مصر العربية والجامعة العربية ٤٦٢

وزير العدل يكافئ موظفين لكشفهم حالة تزوير

أوعز وزير العدل خالد شواني بمكافأة موظفين لكشفهم حالة تزوير في دائرة الكاتب العدل في بني سعد .وذكرت الوزارة في بيان :أن «شواني وجه بتكريم موظفين بدائرة الكاتب العدل في بني سعد بكتاب شكر وتقدير، وذلك لقيامهم بكشف عملية ضبط حالة تزوير لأحد المراجعين يحمل مستمسكات مزورة» .وأضافت، أن «الوزير أوعز بمنح الكاتب العدل الأول وميض حامد حسين والموظف كرار علي رشيد بكتاب شكر وتقدير ليكون حافزاً لهم ولبقية الموظفين على الاستمرار بهذا النهج في محاربة الفساد والمفسدين في الدوائر العدلية التابعة للوزارة» .وأشارت إلى أن «دائرة الكتاب العدول من الدوائر المهمة في الوزارة والتي تعتمد على تدقيق المستمسكات الثبوتية للمواطنين عند مراجعتهم والتأكد منها قبل تنظيم أية وكالة».

السوداني: البرنامج الحكومي يعوّل على دور القطّاع الخاص ودعمه لتحقيق تنمية مستدامة

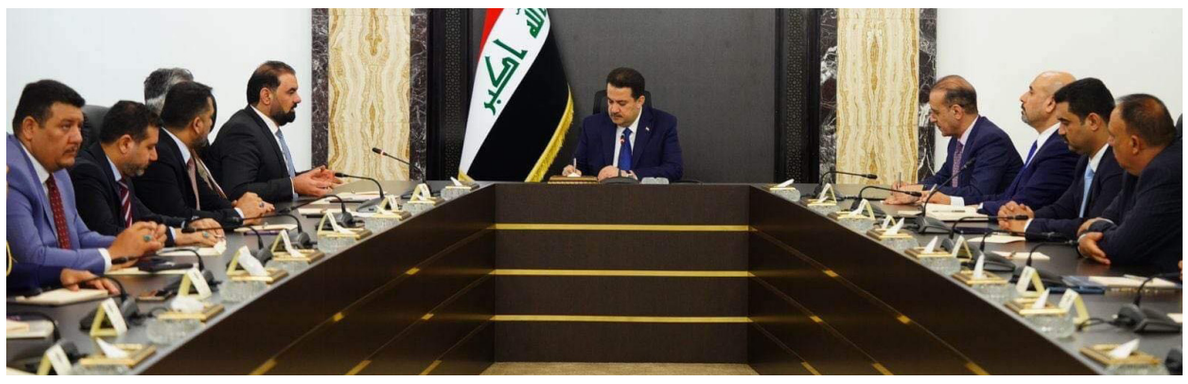

استقبل رئيس الوزراء محمد شياع السوداني السفير الياباني لدى العراق فوتوشي ماتسوموتو، يرافقه المدير المفوض لشركة «تويوتا» في العراق يوتاكي ايزاكي، ورئيس شركة «سوميتومو» في الشرق الأوسط هاجيمي موري.وبحسب بيان لمكتب السوداني ، «جرى خلال اللقاء استعراض العلاقات الثنائية بين البلدين، وسبل تعزيزها على الصعد الاقتصادية والتنموية كافة».وأكد السوداني، «اهتمام الحكومة بالعلاقات المتميزة بين العراق واليابان، والتوجه نحو الإفادة من خبرات الشركات اليابانية وممارساتها بمجال تطوير البُنى التحتية في العراق، وتوسعة رقعة الخدمات المقدّمة للمواطنين وتطويرها» .وأعرب عن «تطلع العراق إلى تعزيز تجربة التدريب والتأهيل للقطاعات العراقية، بالتعاون مع المؤسسات والشركات اليابانية من أجل اكتساب الخبرة، وفتح فرص الاستثمار أمامها» .وأوضح، أن «البرنامج الحكومي يعوّل على دور القطّاع الخاص ودعمه من أجل تحقيق تنمية مستدامة وخلق فرص العمل، وأن الشراكة مع الجهات اليابانية، ستكون ركناً إيجابياً في تحقيق هذه التطلّعات» .من جانبه، أكد السفير الياباني «رغبة بلاده، والمؤسسات الصناعية والاقتصادية الكبرى فيها، في تعزيز التعاون المشترك وتوسعة التبادل مع العراق في مختلف المجالات» .

الفياض يؤكد أن الحشد الشعبي هب من أعماق الناس ووظيفته حماية الدولة ومنع الدكتاتورية

أكد رئيس هيئة الحشد الشعبي فالح الفياض، أن الحشد الشعبي هب من أعماق الناس والشعور بالخطر، مشيرا الى أن وظيفة الحشد الشعبي حماية الدولة والنظام السياسي والدستور ومنع الدكتاتورية . وقال الفياض في حوار متلفز : إن "الاستجابة لفتوى المرجعية الدينية العليا كانت مدوية من قبل أبناء الشعب العراقي"، مشيرا الى أن "الحشد الشعبي هب من أعماق الناس والشعور بالخطر من قبل غيارى العراقيين" .وأضاف، أن "الحشد الشعبي استطاع استيعاب القدرات الجهادية لفصائل المقاومة"، لافتا الى أن "وظيفة الحشد الشعبي حماية الدولة والنظام السياسي والدستور ومنع الدكتاتورية" . وأكد الفياض أن "الحشد الشعبي استطاع إعادة الاعتبار للشخصية العراقية لأن الشيء الجديد الذي أتى به الحشد الشعبي هو الجانب المعنوي وأن "الحشد أتاح فرصة للجيش لبناء نفسه". وشدد الفياض على أن "الحشد الشعبي مطيع للقائد العام للقوات المسلحة وهو أكثر مؤسسة مخلصة للدولة العراقية"، مبينا أنه "لم تؤشر أية مخالفة على الحشد الشعبي" .وأشار رئيس الهيئة الى أنه "ستكون لدى الحشد الشعبي أرقام سيارات وألوان وزي خاص به"، موضحا أن "قانون الخدمة والتقاعد الخاص بالحشد الشعبي سيعرض على البرلمان".

الافتتاحية ...

مالم يقله معالي وزير العمل الأستاذ أحمد الأسدي: كن سفيرا للإبتكار

عبد الرسول الاسدي

تابعت مؤخرا مقابلة لمعالي وزير العمل الأستاذ أحمد الأسدي إنطوت على معلومات مهمة عن القروض التي قدمتها وزارة العمل للشباب للبدء بمشاريعهم الخاصة والمال الذي إنتهت اليه عشرات الألوف من تلك القروض !

أغلب القروض تحولت الى مشاريع زواج أو أنفقت وباءت الخطط المرسومة لتشغيل أولئك الشباب بالفشل وبنتائج غير جيدة وخلاف ما كان مرسوما لها .

تخيلوا معي إن بضعة عشرات فقط من تلك المشاريع الريادية وجدت فرصتها للنجاح بينما تقاعس الباقون عن تحقيق النجاح المرجو .

صحيح إن المبالغ التي رصدت لتلك المشاريع قليلة بمقياس سوق العمل لكن معاليه طرح فكرة مفادها : لم لا يقيم مجموعة من الشباب مشروعا مشتركا .؟

وماذا لو قدمت الوزارة مبلغا جيدا يكفي لإطلاق مشروع مشترك لمجموعة من الشباب المبدعين ؟

تذكرت هنا النصيحة التي سألني إياها أحد الخريجين المعتصمين قبل أكثر من عام يوم كنت أتجول بصحبة عدد من الزملاء في المؤسسة في يوم معايشة مختلف عن السياق المألوف بين أوساط الشباب المعتصمين .

سألني حينها ذلك الشاب : ماهو الحل البديل

فأجبته : هل قرأت كتاب (الأب الغني والأب الفقير) ؟

فأجابني بالنفي فنصحته أن يقرأ هذا الكتاب وسيتكشف بنفسه إن العمل في القطاع الحكومي ليس هو بالضرورة الأمل المنشود الوحيد لتخليصه من واقعه .

بعد شهور من تلك الحادثة كنت أقف عند مشروع شخصي ناجح لذلك الخريج مع

ثلاثة من زملاءه الذين قرروا مغادرة الخيم والشروع بأول خطوة في طريق النجاح.

لست قطعا ضد تعيين الخريجين لكني أنصح الجميع بقراءة هذا الكتاب والبدء فورا في رحلة إستكشاف ماهو خارج الصندوق .

فمالم يقله معالي وزير العمل الأستاذ أحمد الأسدي في ذلك اللقاء هو نصيحة لكل الشباب الخريجين والباحثين عن فرصة في التقدم وتغيير مسارات حياتهم : فكروا بطريقة مغايرة ومبتكرة وستكتشفون ان الفرص المتاحة في القطاع الخاص وفي المشاريع الشخصية أكبر من مجرد شعارات وقد تنطوي على تغيير كبير في النتائج التي كنتم تحلمون بها ، بل وربما إنقلابا في المفاهيم .

كل أثرياء العالم لم يكونوا موظفين حكوميين وأغلبهم جرب وفشل وخاض مسارات عسيرة وعلينا أن نؤمن ان الكفاءة والإبداع اللتان يملكهما الشاب العراقي كفيلة بجعله سفيرا للإبتكار .

وزير الكهرباء خلال استقباله أمين بغداد :

مشتركاتنا كبيرة مع الأمانة ونعمل على ستراتيجية وتنسيق عالي لإدارة الأزمات وسنخدم بغداد وأهلها بما يليق

استقبل وزير الكهرباء المهندس زياد علي فاضل ، في مكتبه أمين بغداد المهندس عمار موسى كاظم .

جرى خلال اللقاء بحث آليات العمل المشتركة لصالح خدمة العاصمة بغداد ومواطنيها ، حيث هنالك مشاريع كبيرة ذات طابع عمل متناسق تعمل عليها الوزارة والأمانة ، منها تطوير مداخل العاصمة بغداد ، وتخصيص الأراضي لصالح نصب المحطات الثابتة والمتنقلة ، والجهود القائمة لاستحداث المغذيات ، وإنارة الشوارع والطرق الرئيسية والجسور لإظهار بغداد بالشكل الحضاري والعمراني اللائق .

كما بحث الجانبان خلال اللقاء تعزيز التعاون لإدارة الأزمات كمواجهة سوء الأحوال الجوية وهطول الأمطار ، حيث عملت الوزارة على تشكيل غرف عمليات مشتركة ودائمة تراعي فيها حصول استنثاءات حاكمة للتجهيز المستمر بالتيار الكهربائي لمحطات تصريف المياه ، ومشاريع المياه ،

وإن هنالك شراكات أوسع ستشمل استغلال تدوير النفايات لإنتاج الطاقة ،

وأشار الوزير خلال اللقاء ضمنياً ، الى جهود العاملين في الكهرباء وخطورتها ، لإمكانية تخصيص قطع أراضي لصالح الموظفين وبحسب ما تسمح به الضوابط والقوانين .

ختاماً أثنى أمين بغداد على جهود الكهرباء وزيراً وملاكات واصفاً إنهم ونحن نؤدي واجبنا الخدمي تجاه المواطنين .

خلال تكريمها بدرع التميز للمبرمجة «فاطمة حسن ياسر»

وزيرة الاتصالات تتبنى تهيئة مستلزمات دعم الكفاءات النسوية في مجال التكنولوجيا

أعلنت وزيرة الاتصالات الدكتورة هيام الياسري، عن تبنيها تهيئة كافة الاحتياجات اللوجستية والمادية لخدمة مشروع دعم الكفاءات النسوية في مجال التكنولوجيا وذلك خدمةً لهذه الشريحة المهمة والتي تُعَدُّ اللبنة الأولى لبناء المجتمع الفعّال والناجح.جاء ذلك خلال استقبال الدكتورة هيام الياسري، للمبرمجة «فاطمة حسن ياسر» التي اختارتها منظمة Women Who Code الأمريكية كواحدة ضمن ١٠٠ امرأة في العالم يستحقون المشاهدة في التكنولوجيا .وأوضحت الدكتورة هيام الياسري، أن ما حقّقته الشابة فاطمة حسن ما هو إلّا دليل على الإمكانات الكبيرة التي تمتلكها المرأة العراقية في تحقيق التميُّز والابتكار على صعيد المجالات التقنية والرقمية، فيما كرّمت الوزيرة هيام الياسري، المبرمجة «فاطمة حسن ياسر» بدرع التميُّز عرفاناً وتثميناً للجهود التي بذلتها في رفع اسم ومكانة المرأة العراقية في سماء الإبداع والمعرفة.وفي الوقت الذي أثنت فيه الوزيرة على جهود المبرمجة «فاطمة حسن ياسر» في تأسيس أول مشروع لتمكين المرأة بمجال التكنولوجيا، وجّهت الياسري بتبني تهيئة كافة الاحتياجات اللوجستية والأمور المادية لخدمة مشروع دعم الكفاءات النسوية في مجال التكنولوجيا .

العمل تطلق راتب المعين المتفرغ لشهر نيسان لأكثر من ٢٢٤ ألف مستفيد

أطلقت وزارة العمل والشؤون الاجتماعية راتب المعين المتفرغ لأكثر من (٢٢٤) مستفيداً في بغداد، والمحافظات لشهر نيسان من عام ٢٠٢٣ .وبينت رئيس هيئة رعاية ذوي الإعاقة والاحتياجات الخاصة في وزارة العمل الحقوقية ذكرى عبد الرحيم أن الهيئة أكملت الإجراءات الفنية، والإدارية، والمالية للمستفيدين لإطلاق راتب المعين المتفرغ لهم بمبلغ إجمالي بلغ أكثر من (٣٨) ملياراً و(١٤٧) مليون دينار لشهر نيسان لعام ٢٠٢٣.

ودعت عبد الرحيم المستفيدين، والمستفيدات الى التوجه للمنافذ المعتمدة من قبل مصارف (الرافدين، والرشيد، وأشور) لاستلام رواتبهم بعد إكمال الإجراءات، وتبليغهم من قبل المصارف.

بعد توزيعها الف سلة غذائية خلال شهر رمضان المبارك

مؤسسة وفاء العراق الثقافية تقوم بتوزيع كسوة العيد

البصرة : محمد الحرباوي

كعادتها واستمرارا للنهج الذي سارت عليه وتحت عنوان (فرحة يتيم) ، قامت مؤسسة وفاء العراق الثقافية في محافظة البصرة بتوزيع كسوة العيد ضمن البرنامج السنوي المعد من قبل المؤسسة وبالتعاون مع فريق إشراقة أمل لدعم الفقراء والأيتام وذوي الإحتياجات الخاصة ، حيث تحدث الأستاذ " محمد نعمة السكيني " رئيس المؤسسة عن هذا العمل قائلا « قمنا ومن بداية الشهر الفضيل بالمباشرة بتوزيع السلات الغذائية الرمضانية وشملت الف عائلة ، والآن ومع اقتراب حلول عيد الفطر السعيد باشرنا بتوزيع كسوة العيد وشملت (٥٠٠) يتيم تم توزيع الملابس والاحذية لهم ، وإن هذا العمل مستمرون عليه وهذه هي السنة العاشرة ونطمح في ان يكون توزيعنا في الأيام والمناسبات القادمة بأعداد أكثر .

رئيس مؤسسة الشرق يشيد بالمهنية العالية وتلقائية الحضور والمثابرة الحاضرة لدى شيخ المحللين السياسيين الزميل الأستاذ محمود الهاشمي رئيس مركز الإتحاد للدراسات

الأسدي : صناعة وعي إعلامي يواكب المرحلة ويقود البلاد الى شطآن الأمان كفيل باستدامة الإستقرار السياسي والأمن المجتمعي والزميل الهاشمي رمز من رموز المرحلة وضابط لإيقاعها

أشاد رئيس مؤسسة الشرق الزميل عبد الرسول الأسدي بالأداء المهني العالي والحضور المميز لرئيس رابطة الخبراء والمحللين السياسيين مكتب العراق شيخ المحللين السياسيين الزميل الأستاذ محمود الهاشمي معتبرا أنه يمثل أيقونة مهمة للعمل المهني الإعلامي في البلاد ويقود حراكا إعلاميا مؤسساتيا وطنيا يشار له بالبنان ويستحق أن يدعم من قبل أعلى المؤسسات في الدولة لأنه يترجم هاجس الأسرة الصحفية العراقية.وقال الأسدي خلال لقاءه الأستاذ الهاشمي ان صناعة وعي إعلامي يواكب المرحلة ويقود البلاد الى شطآن الامان كفيل بإستدامة الإستقرار السياسي والأمن المجتمعي وهو ما دأب عليه الزميل الهاشمي ضابط إيقاع المرحلة الحساسة التي نخوض غمارها في هذا الوقت المهم من تاريخ البلاد . وحضر اللقاء الزميل إبراهيم السراجي الرئيس التنفيذي لجريدة العراق الأخبارية

دائرة بلدية الرصافة تستمر باحياء المناطق التراثية في بغداد وتقوم بحملة شاملة لازالة ما تبقى من الكتل الكونكريتية

بغداد / صباح الفتلاوي

بتوجيه من السيد امين بغداد المهندس عمار موسى كاظم وتحت اشراف مدير عام دائرة بلدية مركز الرصافة المهندس احمد خوام .. تستمر دائرة مركز بلدية الرصافة الاهتمام بالمناطق التراثية في شارع المتنبي وبعض المناطق الشعبية في بغداد من خلال ادامتها وصيانتها بحملات صباحية ومسائية كي تعيدها الى سابق عهدها لتكون واجهة حضارية تليق بعراق الحضارات .. كما قامت البلدية برفع ما تبقى من الكتل الكونكريتية من الشوارع وبعض الازقة وسط بغداد ..

كذلك تستعد امانة بغداد بالمشاركة والتنسيق مع وزارة الاعمال والاسكان التي اعلن عنها دولة رئيس الوزراء العراقي المهندس محمد شياع السوداني . . بإطلاق العمل في أول ثلاثة مشاريع ضمن حزمة فكّ الاختناقات المرورية في بغداد التي تنفذ من قبل وزارة الاعمار والاسكان بالتعاون مع امانة بغداد تضم مشروعين لربط مناطق شرق القناة مع غرب القناة وهما المجسّر الرابط بين شارع فلسطين وشارع الداخل بمدينة الصدر والمجسر الرابط بين منطقة حي جميلة باتجاه حي فلسطين امتداد شارع الجهاد – باب المعظم عبر قناة الجيش، والمشروع الثالث هو المجسر الرابط بين تقاطع القدس (المشتل والفضيلية) وشارع ٧٧، ومقترباتها والأعمال الملحقة بها .هذا وتستمر امانة ببغداد متابعة شؤون المواطنين عبر منصة (بغداد – صوت المواطن) وهو اول تطبيق حكومي تفاعلي تطلقه امانة بغداد لخدمة المواطنين .

وذكر بيان للامانة ان " امين بغداد عقد اجتماعاً موسعاً بحضور الوكيلين الاداري والفني والمديرين العامين لدوائر امانة بغداد لبحث تنفيذ متطلبات تأمين الخدمات لاهالي العاصمة والاستجابة السريعة لمعالجة جميع الشكاوى الواردة عبر منصة (بغداد – صوت المواطن) ".

واضاف ان " الاجتماع تضمن اجراء محاكاة لتطبيق (بغداد – صوت المواطن) وهو اول تطبيق الكتروني تفاعلي حكومي يتيح للمواطن ارسال طلبه او شكواه عبر هاتفه المحمول وانجاز طلبه من قبل دوائر الامانة بالسرعة القصوى موثقاً بالصور ".

واشار الى ان " امين بغداد اكد على ضرورة التفاعل من قبل الدوائر الخدمية التابعة لامانة بغداد مع هذه المنصة والاهتمام البالغ بشكاوى المواطنين ، مبيناً ان " هناك تقييم دوري يتم ارفاقه لمجلس الوزراء لسرعة استجابة وتفاعل الدوائر مع هذه المنصة ومعالجة شكاوى وطلبات المواطنين ..

تتضمنُ توقيع عقود لتنفيذ (١٤٤) مشروعا في أغلب المحافظات..

وزارة التخطيط تعلن عن تفاصيل خطة الصندوق الاجتماعي للتنمية للعام الحالي ٢٠٢٣

أعلنت وزارة التخطيط عن تفاصيل الخطة السنوية للصندوق الاجتماعي للتنمية لعام ٢٠٢٣. والتي جاءت منسجمة مع البرنامج الحكومي .

وقال المتحدث الرسمي باسم الوزارة عبد الزهرة الهنداوي :إن السيد نائب رئيس مجلس الوزراء- وزير التخطيط الدكتور محمد علي تميم، وجه بتوفير الظروف المناسبة لعمل الصندوق وتمكينه من تنفيذ خطته السنوية. التي تتضمن تنفيذ المشاريع ذات الصبغة الخدمية وفي مقدمتها مشاريع الماء والكهرباء والطرق والمدارس في المناطق الأكثر فقرا، مبينا إن الخطة تتضمن :توقيع عقود لتنفيذ (١٤٤) مشروعا في مختلف المحافظات موزعة بواقع (مشاريع في محافظة الأنبار (٢٦) مشروعا في محافظة ميسان و(٢٤) مشروعا في محافظة المثنى مع (١٠) مشاريع في محافظة بابل و (٦) مشاريع في محافظة نينوى و (٥) مشاريع في محافظة الديوانية. وكذلك (٣١) مشروعا في محافظة صلاح الدين و(٢٤) مشروعا في محافظة أربيل و(٩) مشاريع في محافظة السليمانية ومشروعا واحدا في محافظة ذي قار ، إضافة إلى إعادة إعلان (٤) مشاريع لمحافظة ذي قار ومثلها في محافظة الأنبار.

لافتا إلى إن الخطة للأشهر (نيسان ، أيار ، حزيران) تتضمن تنفيذ حملات الحشد المجتمعي في محافظات واسط والديوانية ، وذي قار ، ،و بغداد وبابل ونينوى . إضافة إلى دراسة واختيار المشاريع وإكمال متطلباتها للمرحلة الثانية في محافظات الديوانية ، وديالى و ذي قار وبابل وبغداد والسليمانية والأنبار ، وأربيل، والنجف والبصرة وكربلاء، والمرحلة الثالثة في محافظة دهوك بإقليم كردستان ، مضيفا ' ان الخطة تشمل أيضا تدقيق الكشوف الفنية لمشاريع المرحلة الأولى في محافظات ديالى ، بغداد ، وميسان وكربلاء ، وذي قار وكركوك ، ومشاريع المرحلة الثالثة في محافظات صلاح الدين ، المثنى و نينوى ، موضحا إن المرحلة الثانية تتضمن : تهيئة المتطلبات وإعداد التقرير البيئي لمحافظات ديالى وبغداد ، والنجف وكركوك و كربلاء ، و واسط ، وأربيل والبصرة والمرحلة الثانية لمحافظة نينوى.

محطة كهرباء الصدر الغازية تنتهي من صيانة الوحدة التوليدية الثالثة والرابعة وتعلن جاهزيتها للتشغيل لتغذية الشبكة الوطنية بالطاقة قبل حلول عيد الفطر المبارك والإعلام يوثق هذه الجهود

بمتابعة ميدانية من مدير عام الشركة العامة لإنتاج الطاقة الكهربائية المنطقة الوسطى المهندس علي أحمد وإشراف مدير المحطة المهندس قيس الشمري ملاكات محطة كهرباء الصدر الغازية بالتعاون مع شركة سيمنز الألمانية تنتهي من أعمال صيانة الوحدة التوليدية الثالثة والرابعة ويعلن مدير المحطة المهندس قيس الشمري عن جاهزيتها للتشغيل قبل عيد الفطر المبارك وربطها بالشبكة الوطنية بعد الانتهاء من بعض الفحوصات البسيطة بعد التشغيل التجريبي الذي تم في اليومين الماضيين والجدير بالذكر أن الوحدة الأولى والثانية الآن بالعمل بحمل للوحدتيين ٣٠٠ ميكا واط. وأوضح الشمري بأن الوحدات الأربعة ستكون جاهزة للعمل قبل عيد الفطر المبارك وبحمل. كلي ٦٠٠ ميكا واط وقد أجرى قسم العلاقات والإعلام في يوم ١٦...٤...٢٠٢٣. جولة بين أروقة العمل وأجرى حوارا مع مدير المحطة وعدد من المهندسين ووثق هذه الأعمال ونتائج هذا الإنجاز .

خلال النصف الأول من شهر نيسان الجاري .. أسطول النقل البري ينقل(١٣,٣٠٠) طناً من الأسمدة

نَقَلَ أسطول الشركة العامة للنقل البري/ إحدى تشكيلات وزارة النقل (١٣,٣٠٠) طناً من سماد اليوريا والداب من معمل أسمدة الزبير في البصرة إلى مخازن وزارة الزراعة المنتشرة في محافظات العراق كافة.

مدير عام الشركة رئيس مجلس الإدارة الأستاذ مرتضى كريم الشحماني قال: تأتي هذه المناقلات تنفيذاً لتوجيهات وزير النقل الأستاذ رزاق محيبس السعداوي للمساهمة في توزيع الأسمدة وفقاً للخطط المركزية لضمان توزيعها بين المحافظات حسب الحاجة الفعلية .. إذ تمت هذه المناقلات بواقع (٣١٨) نقلة ضمن عقد النقل المبرم مع وزارة الزراعة / الشركة العامة للتجهيزات الزراعية.

يشار إلى أن الشركة العامة للنقل البري تسهم بشكل فاعل في إنجاح البرنامج الحكومي الخدمي من خلال مشاركة وزارات الدولة في تنفيذ مشاريعها الخدمية.

اتصالات الكرخ : عملية نوعية لإزالة التجاوزات في أحياء السلام والرسالة

تمكنت الملاكات الهندسية والفنية في مديرية اتصالات بغداد / الكرخ بالتعاون مع القوات الأمنية الماسكة للأرض من القيام بعملية نوعية لإزالة التجاوزات في شقق حي السلام وحي الرسالة الأولى ضمن محلة (٨٥١) ، حيث تم مصادرة (٩٨) مثان وتسعون كابينة ضوئية موضوعة ومخبأة في سطوح العمارات السكنية وأعمدة الكهرباء ، وقد تم استخدام الرافعات لأول مرة للوصول الى الكابينات المتجاوزة في أسطح العمارات السكنية في حي السلام ،وتؤكد مديرية اتصالات بغداد / الكرخ بأنها عازمة على إزالة كافة التجاوزات على شبكتها الضوئية في جانب الكرخ من العاصمة بغداد .

التجارة: سايلوات ومواقع النجف و الكوت و السماوة و الناصرية وديالى و الرصافة و صلاح الدين و البصرة و نينوى تباشر بتجهيز المطاحن بالحنطة المقررة

أعلنت «وزاره التجارة «عن مباشرة سايلوات و مواقع الشركة العامة لتجارة الحبوب في النجف و الكوت و السماوة و الناصرية ديالى و الرصافة و صلاح الدين و البصرة بتجهيز المطاحن بالحنطة المخصصة للدفعة الأولى من الحصة الثالثة .أكد ذلك «مدير عام الشركة الدكتور حيدر نوري الكرعاوي وقال « تنفيذا لتوجيه وزير التجارة الأستاذ أثير الغريري باشرت الملاكات العاملة في عدد من المحافظات بإطلاق تجهيز الحنطة المقررة للدفعة الأولى من الحصة الثالثة .

وأضاف « أن تلك المواقع والفروع باشرت بتجهيز المطاحن الأهلية والحكومية بخلطات الحنطة المعتمدة من قسم السيطرة النوعية العائد للشركة .

تصليح مسند بيرنك وموازنة محرك مروحة دفع الهواء روتر لمحطة كهرباء جنوب بغداد الحرارية

بغداد / عماد الحميداوي

تواصل الملاكات الهندسية والفنية في معمل تصليح وحدات التوليد التابع إلى الشركة العامة لفحص وتأهيل المنظومات الكهربائية أعمال موازنة محرك مروحة دفع الهواء روتر وتصليح مساند (بيرنك) عدد اثنان لصالح محطة كهرباء جنوب بغداد الحرارية التابعة للشركة العامة لإنتاج الطاقة الكهربائية المنطقة الوسطى، وقد تضمنت أعمال تصليح المسند من خلال تنظيفه وإزالة المعدن الأبيض القديم وطلاءه بالمعدن الأبيض الجديد بواسطة شعلة الأوكسي استيلنية ليتم بعدها أعمال التشغيل الميكانيكي للمساند على ماكنة الخراطة الأفقية التخصصية للوصول الى القياسات المطلوبة وكذلك إنشاء مجاري الزيوت بواسطة ماكنة الفريزة . أما ما يخص أعمال موازنة المحرك فقد جرت أولاً من خلال عملية التشغيل الميكانيكي لإيجاد مناطق الانحناءات والضرر ليتم بعدها إجراء عملية الموازنة النهائية على المحرك بواسطة ماكنة البلنص لغرض التخلص من الاهتزازات الحاصلة في المحرك والوصول الى أكثر استقرارية مسموحة.

دائرة الطرق والجسور تنجز ٧٠٪ من مشروع تأهيل طريق مدخل بغداد_ديالى

أنجزت دائرة الطرق والجسور التابعة لوزارة الإعمار والإسكان والبلديات العامة، ٧٠% من أعمال مشروع تأهيل وصيانة طريق بغداد ـ كركوك عند (مدخل بغداد ـ ديالى)، للمقطع الممتد من منطقة قوس بوب الشام الى منطقة تقاطع محمد السكران، بطول يبلغ نحو ١٠كم.

العمل في المشروع يتضمن تعريض الطريق من ١٠م ليصبح بعرض ١٦م لممري الذهاب والإياب، مع تنفيذ طريق خدمي على جهتي الممرين بعرض ٨م، وفرش طبقة إسفلت سطحية معالجة بالبوليمير، وتأثيث الطريق بالأسيجة الوقائية والتخطيط ولوحات الدلالة الإرشادية والتحذيرية، فضلاً عن إنشاء ٣ جسور فوقانية وتحتانية مع جسرين للمشاة قرب دائرة المرور العامة ومدخل قرية الانتصار، ويتم إجراء الفحوصات المختبرية لأعمال المشروع عن طريق المركز الوطني للمختبرات الإنشائية التابع للوزارة.

مدير عام صحة الأنبار يتفقد مركز صحي البوعلي الجاسم الرئيسي لمتابعة تقديم الخدمات الصحية المقدمة للمواطنين ..

الانبار / احمد عبود

أجرى مدير عام دائرة صحة الأنبار الدكتور خضير خلف شلال زيارة تفقدية الى مركز صحي البوعلي الجاسم الرئيسي التابع لقطاع الرمادي الثاني للرعاية الصحية الأولية من أجل متابعة تقديم الخدمات الطبية للمواطنين في المنطقة والذي يقدم خدماته لأكثر من ١٥٠٠٠ مواطن وهو متكامل الخدمات الصحية .تجول «الدكتور الشلال «في كافة أقسام المركز الصحي مطلعاً عن كثب حول جودة الخدمات الطبية المقدمة للمواطنين وكذلك تفقد صيدلية المركز للاطلاع على توفر الأدوية التي يحتاجها مراجعي هذه المؤسسة الصحية كما واطلع على عمل وحدة التحصين والمختبر وطالب ببذل كل الجهود من أجل تقديم أفضل الخدمات الطبية.

كما تم مناقشة بعض المشاكل والمعوقات التي تعترض تقديم الخدمات الصحية وإيجاد الحلول المناسبة لها وذلك لكون المراكز الصحية تعتبر أولى خطوات الرعاية الصحية الأولية التي تقدم خدماتها الصحية للمواطنين وتخفف العبئ عن المستشفيات .عاهد «الدكتور الشلال «أبناء الأنبار على العمل الجاد للارتقاء بالواقع الصحي في عموم المحافظة .

أطروحة دكتوراه في جامعة الموصل تبحث حركية وثرموداينميكية امتزاز بعض الصبغات الغذائية الصناعية

الموصل / مروى خضر

بحثت أطروحة دكتوراه في كلية التربية للعلوم الصرفة بجامعة الموصل حركية وثرموداينميكية امتزاز بعض الصبغات الغذائية الصناعية باستخدام مواد مازة مختلفة ودراسة استقراريتها والعوامل المؤثرة عليها .

وتناولت الرسالة التي قدمتها الطالبة عبير قيس يونس الى دراسة مفصلة لعملية امتزاز صبغات الملونات الغذائية والعوامل المؤثرة عليها كونها تستخدم بصورة واسعة في الصناعات الغذائية المختلفة وفي صناعة الأدوية.

وتطرقت الأطروحة الى تحضير معقدات الآزو الأروماتية الناتجة من تفاعل اقتران خمسة من الأصباغ الغذائية الملونة مع كاشف البارا نايترو أنيلين المؤزو، (DPNA) فضلا عن التطرق الى العوامل المؤثرة في قيم ثوابت استقرار المعقدات الخمسة الملونة الناتجة.

وأثبتت الأطروحة أن تغيير الهيئات التركيبية للأصباغ الغذائية أيضاً له تأثير واضح على قيم ثوابت استقرار المعقدات الخمسة الملونة الناتجة، وأثبت ذلك من خلال التباين في قيم ثوابت استقرار النواتج.

بايرن يقرر طرد ماني.. واللاعب يحدد وجهته

قرر بايرن ميونخ عرض نجمه السنغالي ساديو ماني، للبيع خلال الميركاتو الصيفي المقبل.وجاء ذلك عقب تعرض ماني لعقوبة قاسية من إدارة بايرن بعد تورطه في اشتباك مع زميله ليروي ساني، عقب مواجهة مانشستر سيتي في ذهاب ربع نهائي دوري أبطال أوروبا .ووجه ماني لكمة في وجه ليروي ساني داخل غرفة الملابس، بعد الخسارة (٣-٠) في ملعب الاتحاد، أسفرت عن جرح في شفته العليا .ووفقا لصحيفة «آس» الإسبانية، باتت أيام ماني في بايرن ميونخ معدودة، حيث ينوي النادي التخلص منه في الصيف المقبل.وأردفت: «توماس توخيل المدير الفني لبايرن ميونخ، يرى أن ماني لا يتناسب مع أسلوب لعب العملاق البافاري حاليا» .ورغم أن ساني طلب من بايرن عدم طرد ماني، لكن علاقة ساديو بباقي اللاعبين ليست مثالية، كما أنه يتعرض للكثير من الانتقادات الداخلية.وترى إدارة بايرن أنها جانبها الصواب في صفقة ماني، خاصة أنه يحصل على راتب يزيد عن ٢٠ مليون يورو ، ورغم ذلك يقدم أداء مخيبا للآمال.وينوي ماني العودة إلى ليفربول، لكن هذه العودة تبدو مستحيلة بالنسبة للريدز ، بسبب عمره واللاعبين المتواجدين في خط هجوم الفريق الإنجليزي.وإذا لم ينجح ماني صاحب الـ٣١ عامًا في العودة إلى ليفربول، فإنه يفضل الانضمام إلى نادٍ آخر في الدوري الإنجليزي الممتاز .

باريس يستقر على إقالة جالتيه.. ويحسم فرص زيدان

استقر مسؤولو نادي باريس سان جيرمان الفرنسي، على إقالة كريستوف جالتيه، المدير الفني للفريق بنهاية الموسم الجاري.
وكشف مراسل شبكة «فوت ميركاتو»، أن لويس كامبوس، المستشار الرياضي للنادي الباريسي، سيسافر إلى العاصمة القطرية الدوحة خلال أيام.وأضاف أن كامبوس سيلتقي ملاك النادي الباريسي في الدوحة، لرسم خارطة الطريق استعدادا للموسم الجديد .
وأشار إلى أن ملاك بي إس جي غير متحمسين لاستمرار كريستوف جالتيه بالموسم المقبل.
في سياق متصل، نقلت الشبكة الفرنسية عن مصدر مقرب من النادي الباريسي، بأن فرص التعاقد مع زين الدين زيدان، تبدو مستحيلة.
ويبقى زيدان بلا عمل منذ انتهاء ولايته الثانية مع فريق ريال مدريد الإسباني في صيف ٢٠٢١.
ويقال إن «زيزو» مرشح لبدء ولاية ثالثة مع ريال مدريد حال إقالة المدرب الإيطالي المخضرم كارلو أنشيلوتي، كما ربطته تقارير أخرى بتشيلسي الإنجليزي ويوفنتوس الإيطالي.

تخفيف عقوبة بايش على طاولة الاتحاد العراقي

أكد مصدر مقرب من الاتحاد العراقي لكرة القدم، أن عقوبة لاعب القوة الجوية والمنتخب الوطني إبراهيم بايش، في طريقها للتخفيف أو الاكتفاء بالإيقاف لعدة جولات مع غرامات مالية.
وأضاف المصدر »إبراهيم بايش معاقب بالإيقاف لمدة عامين على خلفية تهجمه على حكم مباراة فريقه مع الكهرباء، وطلبت إدارة ناديه من لجنة الانضباط تخفيف العقوبة أو استبدالها بغرامات مالية».وختم: « بدأت بعض الوساطات المحلية من شخصيات رفيعة بالتدخل لإنهاء الخلاف بين الحكم مهند قاسم واللاعب إبراهيم بايش وحمادي أحمد، من خلال سحب الشكوى المقدمة ضدهما لدى محكمة بغداد الجديدة».
وفي ذات السياق، دعت لجنة الاستئناف بالاتحاد العراقي، عضوي إدارة نادي القوة الجوية حمادي أحمد وماجد الساعدي، واللاعب إبراهيم بايش للحضور إلى مقر الاتحاد اليوم الأربعاء لمناقشة القرارات السابقة بحقهم من قبل لجنة الانضباط.

رد ناري من ريال مدريد على اتهام لابورتا

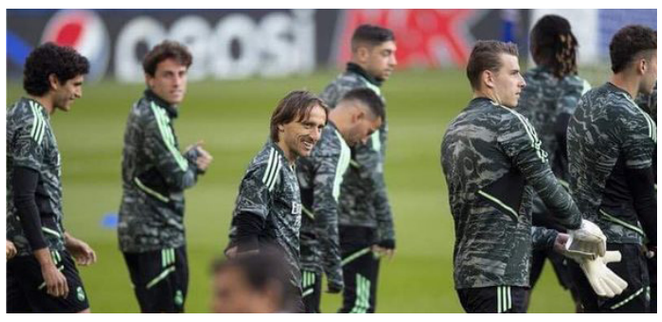

اشتعلت الحرب في إسبانيا ، بين ريال مدريد وبرشلونة، بعد تصريحات خوان لابورتا ، رئيس النادي الكتالوني، أمس الإثنين، والتي أكد فيها أن الميرنجي هو النادي المفضل للحكومة في إسبانيا .وقال لابورتا ، خلال مؤتمر صحفي: «تأثرت علاقتنا مع ريال مدريد على المستوى المؤسسي، لكن العلاقة ودية وليست مقطوعة كما يزعم البعض، لأن مباريات الكلاسيكو بين برشلونة وريال مدريد هي أفضل مواجهات في كرة القدم، لكن العلاقة المؤسسية هي من تأثرت بسبب تلك القضية».وأضاف: «انضم ريال مدريد إلى حملة الكراهية في قضية نيجريرا ، رغم أنه النادي الذي لطالما تم تفضيله من قبل قرارات التحكيم».وزاد : «لطالما تم اعتبار ريال مدريد الفريق الملكي القريب من السلطة، وفي العقود السبعة الماضية، كان المديرون التنفيذيون في لجان التحكيم دائمًا أعضاء في النادي أو أعضاء سابقين في مجلس إدارة الميرينجي».وأكمل: «رغبة ريال مدريد في اتخاذ إجراءات قانونية ضد برشلونة بادعاءات غير مسبوقة أمر مثير للسخرية، لطالما تم تفضيلهم من قبل الحكام، حتى يومنا هذا، كلنا نعرف ذلك، آمل أن يكشف ذلك في هذه القضية».ونشر ريال مدريد، عبر حساباته على مواقع التواصل الاجتماعي كلمات لابورتا من المؤتمر، كما كشف عن علاقة برشلونة بفرانسيسكو فرانكو حاكم إسبانيا بين ١٩٣٩ و ١٩٧٥ .وأشار ريال مدريد إلى أن برشلونة منح فرانكو ٣ ميداليات، بالإضافة إلى أنهم اختاروه كعضو فخري في النادي عام ١٩٦٥ .وأضاف بيان الريال، أن ملعب كامب نو افتتحه فرانكو بنفسه، وأن برشلونة تم إنقاذه ٣ مرات من الإفلاس بدعم من فرانكو .بالإضافة لذلك، أنه في عهد نظام فرانكو، فاز برشلونة بـ٨ بطولات دوري و ٩ بطولات لكأس ملك إسبانيا ، في وقت ظل فيه ريال مدريد ١٥ عامًا للفوز بالدوري.

مركز وحيد يحير أنشيلوتي قبل مواجهة تشيلسي

شارك فينيسيوس جونيور وتوني كروس، اللذان غابا عن فوز ريال مدريد السبت على قادش في الدوري الإسباني، في التدريبات اليوم الإثنين على ملعب ستامفورد بريدج، وأصبحا مستعدين لمواجهة تشيلسي غدا في إياب ربع نهائي دوري أبطال أوروبا .وخضع اللاعبان لاختبارات أثبتت جاهزيتهما لمواجهة الغد، التي يخوضها الريال بأفضلية الفوز ذهابا بهدفين دون رد على ملعبه سانتياجو برنابيو .
وغاب عن المران فيرلاند ميندي ولم يوضح المدير الفني كارلو أنشيلوتي التشكيلة النهائية التي سيخوض بها المواجهة.
وما زال مركز إدواردو كامافينجا على الجانب الأيسر – مع البديل الذي قد يحل محله ناتشو فرنانديز – محل شك للمدرب الإيطالي، الذي جرب بالفعل اللاعب الفرنسي في مباراة الذهاب وقدم أداء مميزا .وفي الخطوط الأمامية قد يعيد المدير الفني الدفع بالثلاثي: كريم بنزيما وفينيسيوس ورودريجو ؛ وفي خط الوسط لوكا مودريتش وتوني كروس وفيدي فالفيردي ، بينما في الدفاع سيكون داني كارفاخال وإيدر ميليتاو وديفيد ألابا وكامافينجا .

رومان دولاتشي لاعب شالكه يحصل على الجواز العراقي

أصبح رومان دولاتشي، الذي يلعب بصفوف شالكه الألماني تحت ١٩ عاماً، جاهزاً لتمثيل المنتخب العراقي للشباب بعد حصوله على جواز السفر، قبل توجه بعثة أسود الرافدين إلى إسبانيا لخوض معسكر تدريبي استعداداً لنهائيات كأس العالم تحت ٢٠ عاماً، المقرر انطلاقها في ٢٠ من مايو / آيار المقبل.
تقارير إعلامية اكدت أن لاعب شالكه سيسافر مع وفد منتخب الشباب بجواز سفر عراقي، وبالتالي سيصبح بإمكان دولاتشي تمثيل أسود الرافدين رسمياً .
ومن المقرر أن ينطلق معسكر شباب العراق في إسبانيا من ١٨ أبريل/ نيسان الجاري وحتى ٥ مايو / أيار المقبل، تتخلله ٤ مواجهات مع البرازيل والدومينيكان وجبل طارق وفريق إشبيليّة تحت ٢١ عاماً .
يذكر أن المدافع رومان دولاتشي، يتواجد حاليا ببغداد، وشارك في المباراة الودية التي جمعت منتخب الشباب مع نادي النفط، ونال فيها ثقة وإعجاب المدير الفني عماد محمد ، الذي ضمه لقائمته معسكر إسبانيا المرتقب.

سمير كاظم: من وضع حمادي مدربا يتحمل مسؤولية تعثر الجوية

وصف سمير كاظم، النائب السابق لرئيس القوة الجوية، هزيمة الفريق أمام الشباب السعودي (٠-٤) ببطولة كأس الملك سلمان للأندية، بالمؤلمة، مشيرا إلى أن من وضع حمادي أحمد، مدربا مؤقتا يتحمل مسؤولية الإخفاق.وكان الفريقان تعادلا ذهابا (١-١) ليودع القوة، البطولة من دورها الأول.
وقال كاظم في تصريحاته ان»أخطاء فادحة ارتكبتها إدارة القوة الجوية، أبرزها إقالة المدرب قحطان جثير بهذا التوقيت الحساس».
وأضاف: «من وضع حمادي أحمد مدربا مؤقتا يتحمل هذه الهزيمة القاسية، ومغادرة البطولة العربية بهذا الشكل المتواضع».
وتابع «تمت مفاتحتي لتدريب الفريق من قبل الإدارة الجديدة، لكنها تنصلت عن وعودها، وأطلب منهم مستقبلا رفع اسمي عن قائمة المرشحين». وختم «يجب تصحيح مسار الفريق بالفترة الحالية من أجل تجاوز هذا الإخفاق كي لا يؤثر على مسيرته بالجولات المتبقية من الدوري العراقي الممتاز».

مجلس القضاء الاعلى
رئاسة محكمة الاستئناف نينوى الاتحادية
محكمة الاحوال الشخصية في القيارة
العدد٣٧٧/ش/٢٠٢٣
التاريخ:٢٣/٣/٢٠٢٣
تبليغ عن طريق الصحف المحلية
المدعية / منال حسن علي
المدعي عليه / محمد صالح احمد
م/تبليغ
اقامت المدعية (منال حسن علي) الدعوى الشرعية المرقمة٣٧٧/ ش/٢٠٢٣ والتي تطلب تصديق الزواج الخارجي الذي جرى خارج المحكمة بتاريخ٢/٥/٢٠١١ من المدعى عليه(محمد صالح احمد)على مهر معجله مليون دينار مقبوض ومؤجله مليون دينار باقي بذمة المدعى عليه يستحق عند اقرب الاجلين واثبات نسب الاطفال (حسام تولد٧/٤/٢٠١٢ وانس تولد ١٠/٧/٢٠١٣و همام تولد٦/٣/٢٠١٥) من المدعى عليه (محمد صالح احمد) ولثبوت مجهولية محل اقامتك حسب كتاب مركز شرطة امام غربي بالعدد ١٧٨ في ٨/٣/٢٠٢٣ والذي يتضمن ان المدعي عليه (محمد صالح احمد)لايسكن حاليا قرية (جرناف غربي) لانه ارتحل الى جهة مجهولة كونه ينتمي الى عصابات داعش الارهابية حسب اشعار المختار عليه قررت هذه المحكمة تبليغك بصحيفتين يوميتين لحضور موعد المرافعة الموافق ٣٠/٤/٢٠٢٣ الساعة العاشرة صباحا امام محكمة الاحوال الشخصية في القيارة وفي حالة عدم حضوركم او عدم ارسال وكيل ينوب عنكم ستجري المحكمة المرافعة بحقك غيابيا وفق الاصول:
القاضي/ عماد مزعل شهاب
//////////////
مجلس القضاء الاعلى
رئاسة محكمة الاستئناف نينوى الاتحادية
محكمة الاحوال الشخصية في القيارة
العدد٣٨٩/ش/٢٠٢٣
التاريخ:٢٦/٣/٢٠٢٣
تبليغ عن طريق الصحف المحلية
المدعية / انتصار مشعل عطيه
المدعي عليه / صلاح فتحي عثمان
م/تبليغ
اقامت المدعية (انتصار مشعل عطيه) الدعوى الشرعية المرقمة٣٨٩/ش/٢٠٢٣ والتي تطلب اثبات الزواج الخارجي الذي جرى خارج المحكمة بتاريخ٦/٧/٢٠١٤ على مهر معجله مليون دينار مقبوض ومؤجله مليون دينار باقي بذمة يستحق عند اقرب الاجلين من المدعى عليه (صلاح فتحي عثمان)واثبات نسب الطفلة (زينة تولد ٢٦/١/٢٠١٧) من المدعى عليه (صلاح فتحي عثمان) ولثبوت مجهولية محل اقامتك حسب كتاب مركز شرطة النور بالعدد/ت/٦/٩٤١ في ١٢/٣/٢٠٢٣ والذي يتضمن ان المدعي عليه (صلاح فتحي عثمان)لايسكن حاليا قرية (الحاج علي) لانه ارتحل الى جهة مجهولة كونه ينتمي الى عصابات داعش الارهابية حسب اشعار المختار عليه قررت هذه المحكمة تبليغك بصحيفتين يوميتين لحضور موعد المرافعة الموافق ٣/٥/٢٠٢٣ الساعة العاشرة صباحا امام محكمة الاحوال الشخصية في القيارة وفي حالة عدم حضوركم او عدم ارسال وكيل ينوب عنكم ستجري المحكمة المرافعة بحقك غيابيا وفق الاصول:
القاضي/ عماد مزعل شهاب
//////////////
مجلس القضاء الاعلى
رئاسة محكمة الاستئناف نينوى الاتحادية
محكمة الاحوال الشخصية في القيارة
العدد٤١١/ش/٢٠٢٣
التاريخ:٢٣/٣/٢٠٢٣
تبليغ عن طريق الصحف المحلية
المدعية / ساهره فناش حمود
المدعي عليه / عدنان بستان حشاش
م/تبليغ
اقامت المدعية (ساهره فناش حمود) الدعوى الشرعية المرقمة٤١١/ش/٢٠٢٣ والتي تطلب التفريق للضرر وفق المادة٤٠من قانون الاحوال الشخصية المعدل ولثبوت مجهولية محل اقامتك حسب كتاب مركز شرطة المفرق بالعدد ٣٩٢/٣١ في ١٣/٣/٢٠٢٣ والذي يتضمن ان المدعي عليه (عدنان بستان حشاش)لايسكن حاليا قرية (اسطيله) لانه ارتحل الى جهة مجهولة كونه ينتمي الى عصابات داعش الارهابية حسب اشعار المختار عليه قررت هذه المحكمة تبليغك بصحيفتين يوميتين لحضور موعد المرافعة الموافق ٣٠/٤/٢٠٢٣ الساعة العاشرة صباحا امام محكمة الاحوال الشخصية في القيارة وفي حالة عدم حضوركم او عدم ارسال وكيل ينوب عنكم ستجري المحكمة المرافعة بحقك غيابيا وفق الاصول:
القاضي/ عماد مزعل شهاب

مجلس القضاء الاعلى
رئاسة محكمة الاستئناف نينوى الاتحادية
محكمة الاحوال الشخصية في القيارة
العدد٤١٤/ش/٢٠٢٣
التاريخ:٢٨/٣/٢٠٢٣
تبليغ عن طريق الصحف المحلية
المدعية / دنيا عبدالله حسين
المدعي عليه / مهند ابراهيم هندي
م/تبليغ
اقامت المدعية (دنيا عبدالله حسين) الدعوى الشرعية المرقمة٤١٤/ش/٢٠٢٣ والتي تطلب اثبات نسب الطفل (سيف تولد٣١/٥/٢٠١٧) من المدعى عليه(مهند ابراهيم هندي) ولثبوت مجهولية محل اقامتك حسب كتاب مركز شرطة السلامية بالعدد ١٣/١٤٥٦ في ١٣/٣/٢٠٢٣ والذي يتضمن ان المدعي عليه (مهند ابراهيم هندي)لايسكن حاليا قرية (النايفة) لانه ارتحل الى جهة مجهولة كونه ينتمي الى عصابات داعش الارهابية حسب اشعار المختار عليه قررت هذه المحكمة تبليغك بصحيفتين يوميتين لحضور موعد المرافعة الموافق ٤/٥/٢٠٢٣ الساعة العاشرة صباحا امام محكمة الاحوال الشخصية في القيارة وفي حالة عدم حضوركم او عدم ارسال وكيل ينوب عنكم ستجري المحكمة المرافعة بحقك غيابيا وفق الاصول:
القاضي/ عماد مزعل شهاب
//////////////
مجلس القضاء الاعلى
رئاسة محكمة الاستئناف نينوى الاتحادية
محكمة الاحوال الشخصية في القيارة
العدد٤٠٨/ش/٢٠٢٣
التاريخ:٢٨/٣/٢٠٢٣
تبليغ عن طريق الصحف المحلية
المدعية / زهيه خلف محمد
المدعي عليه / جميل خلف صالح
م/تبليغ
اقامت المدعية (زهيه خلف محمد) الدعوى الشرعية المرقمة٤٠٨/ش/٢٠٢٣ والتي تطلب التفريق للضرر وفق المادة٤٠من قانون الاحوال الشخصية المعدل ولثبوت مجهولية محل اقامتك حسب كتاب مركز شرطة امام غربي بالعدد/ ٢٠٥في ١٤/٣/٢٠٢٣ والذي يتضمن ان المدعي عليه (جميل خلف صالح)لايسكن حاليا قرية (محسن المرير) لانه ارتحل الى جهة مجهولة كونه ينتمي الى عصابات داعش الارهابية حسب اشعار المختار عليه قررت هذه المحكمة تبليغك بصحيفتين يوميتين لحضور موعد المرافعة الموافق ٩/٥/٢٠٢٣ الساعة العاشرة صباحا امام محكمة الاحوال الشخصية في القيارة وفي حالة عدم حضوركم او عدم ارسال وكيل ينوب عنكم ستجري المحكمة المرافعة بحقك غيابيا وفق الاصول:
القاضي/ عماد مزعل شهاب
//////////////
مجلس القضاء الاعلى
رئاسة محكمة الاستئناف نينوى الاتحادية
محكمة الاحوال الشخصية في القيارة
العدد٤١٢/ش/٢٠٢٣
التاريخ:٢٣/٣/٢٠٢٣
تبليغ عن طريق الصحف المحلية
المدعية / ساهره فناش محمود
المدعي عليه / عدنان بستان حشاش
م/تبليغ
اقامت المدعية (ساهره فناش حمود) الدعوى الشرعية المرقمة٤١٢/ش/٢٠٢٣ والتي تطلب تاييد الحضانة منكم ولثبوت مجهولية محل اقامتك حسب كتاب مركز شرطة المفرق بالعدد ٣٩٣/٣١ في ١٣/٣/٢٠٢٣ والذي يتضمن ان المدعي عليه (عدنان بستان حشاش)لايسكن حاليا قرية (اسطيله) لانه ارتحل الى جهة مجهولة كونه ينتمي الى عصابات داعش الارهابية حسب اشعار المختار عليه قررت هذه المحكمة تبليغك بصحيفتين يوميتين لحضور موعد المرافعة الموافق ٣٠/٤/٢٠٢٣ الساعة العاشرة صباحا امام محكمة الاحوال الشخصية في القيارة وفي حالة عدم حضوركم او عدم ارسال وكيل ينوب عنكم ستجري المحكمة المرافعة بحقك غيابيا وفق الاصول:
القاضي/ عماد مزعل شهاب

مجلس القضاء الاعلى
رئاسة محكمة الاستئناف نينوى الاتحادية
محكمة الاحوال الشخصية في القيارة
العدد٤٥٣/ش/٢٠٢٣
التاريخ:١٢/٤/٢٠٢٣
تبليغ عن طريق الصحف المحلية
المدعية / هيام هاشم اسماعيل
المدعي عليه / سعد احمد محمد
م/تبليغ
اقامت المدعية (هيام هاشم اسماعيل) الدعوى الشرعية المرقمة٤٥٣/ش/٢٠٢٣ والتي تطلب اثبات نسب الطفل (سجاد تولد١٨/١٠/٢٠١٧) من المدعى عليه(سعد احمد محمد) ولثبوت مجهولية محل اقامتك حسب كتاب مركز شرطة البرموك بالعدد ١٦٥٨/٢٧ في ١٩/٣/٢٠٢٣ والذي يتضمن ان المدعي عليه (سعد احمد محمد)لايسكن حاليا قرية (الرافدين محلة ٤٣٥) لانه ارتحل الى جهة مجهولة كونه ينتمي الى عصابات داعش الارهابية حسب اشعار المختار عليه قررت هذه المحكمة تبليغك بصحيفتين يوميتين لحضور موعد المرافعة الموافق ٢٣/٥/٢٠٢٣ الساعة العاشرة صباحا امام محكمة الاحوال الشخصية في القيارة وفي حالة عدم حضوركم او عدم ارسال وكيل ينوب عنكم ستجري المحكمة المرافعة بحقك غيابيا وفق الاصول:
القاضي/ عماد مزعل شهاب
//////////////
مجلس القضاء الاعلى
رئاسة محكمة الاستئناف نينوى الاتحادية
محكمة الاحوال الشخصية في القيارة
العدد٤٢٠/ش/٢٠٢٣ التاريخ:٢٩/٣/٢٠٢٣
تبليغ عن طريق الصحف المحلية
المدعية / شيماء فرحان شبيب
المدعي عليه / حسين مصطفى احمد
م/تبليغ
اقامت المدعية (شيماء فرحان شبيب) الدعوى الشرعية المرقمة٤٢٠/ش/٢٠٢٣ والتي تطلب اثبات نسب الطفلة (جنات تولد١٨/١٠/٢٠١٦) من المدعى عليه(حسين مصطفى احمد) ولثبوت مجهولية محل اقامتك حسب كتاب مركز شرطة الحضر بالعدد ٣٧٥/١٢ في ٢٢/٣/٢٠٢٣ والذي يتضمن ان المدعي عليه (حسين مصطفى احمد)لايسكن حاليا قرية (القصبة داخل) لانه ارتحل الى جهة مجهولة كونه ينتمي الى عصابات داعش الارهابية حسب اشعار المختار عليه قررت هذه المحكمة تبليغك بصحيفتين يوميتين لحضور موعد المرافعة الموافق ٢/٥/٢٠٢٣ الساعة العاشرة صباحا امام محكمة الاحوال الشخصية في القيارة وفي حالة عدم حضوركم او عدم ارسال وكيل ينوب عنكم ستجري المحكمة المرافعة بحقك غيابيا وفق الاصول:
القاضي/ عماد مزعل شهاب
//////////////
مجلس القضاء الاعلى
رئاسة محكمة الاستئناف نينوى الاتحادية
محكمة الاحوال الشخصية في القيارة
العدد٤٠٩/ش/٢٠٢٣
التاريخ:٢٨/٣/٢٠٢٣
تبليغ عن طريق الصحف المحلية
المدعية / احلام عطا الله علي
المدعي عليه / صهيب محمد ابراهيم
م/تبليغ
اقامت المدعية (احلام عطا الله علي) الدعوى الشرعية المرقمة٤٠٩/ش/٢٠٢٣ والتي تطلب التفريق للضرر وفق المادة٤٠من قانون الاحوال الشخصية المعدل ولثبوت مجهولية محل اقامتك حسب كتاب مركز شرطة حمام العليل بالعدد ٨٩٦/١٧ في ٢٦/٣/٢٠٢٣ والذي يتضمن ان المدعي عليه (صهيب محمد ابراهيم)لايسكن حاليا قرية (الخفسان) لانه ارتحل الى جهة مجهولة كونه ينتمي الى عصابات داعش الارهابية حسب اشعار المختار عليه قررت هذه المحكمة تبليغك بصحيفتين يوميتين لحضور موعد المرافعة الموافق ٩/٥/٢٠٢٣ الساعة العاشرة صباحا امام محكمة الاحوال الشخصية في القيارة وفي حالة عدم حضوركم او عدم ارسال وكيل ينوب عنكم ستجري المحكمة المرافعة بحقك غيابيا وفق الاصول:
القاضي/ عماد مزعل شهاب
//////////////////
اعلان
قدم المدعو (امين ثامر إسماعيل) طلبا يروم فيه تبديل (اللقب) من (العامري) الى (المساري) فمن لديه اعتراض على الدعوى مراجعة هذه المديرية خلال مدة أقصاها (١٥يوم / خمسة عشر يوما) وبعكسه سوف ينظر بالدعوى وفق احكام المادة (٢٢) من قانون البطاقة الوطنية رقم (٣) لسنة (٢٠١٦) .
اللواء/رياض جندي الكعبي
مدير العام / وكالة

مجلس القضاء الاعلى
رئاسة محكمة استئناف نينوى
دار القضاء في مخمور
محكمة الاحوال الشخصية في مخمور
العدد/١٠٣/ش/٢٠٢٣
التاريخ/١٨/٤/٢٠٢٣
الى المدعى عليه/ خالد حسين ياسين احمد السادة
م/تبليغ
اقامت زوجتك المدعية(غزاله محمود ياسين) الدعوى المرقمة ١٠٣/ش/٢٠٢٣ والتي تطلب فيها التفريق للضرر لانتمائك الى عصابات داعش ولمجهولية محل اقامتك تقرر تبليغك في صحيفتين محليتين لغرض الحضور امام هذه المحكمة صباح يوم٧/٥/٢٠٢٣ وبعكسه سوف تجري المرافعة بحقك غيابيا وفق القانون
القاضي/ مازن طاهر حمه رش
//////////////////
مجلس القضاء الاعلى
رئاسة محكمة استئناف نينوى الاتحادية
دار القضاء في القيارة
محكمة الاحوال الشخصية في القيارة
العدد:٢٤٨/ش/٢٠٢٣
التاريخ ٢٩/٣/٢٠٢٣
تبليغ عن طريق الصحف المحلية
المدعية/صبرية نوري خضر
المدعى عليه/ محمد سالم محمد
اصدرت هذه المحكمة قرارها المرقم ٢٤٨/ش/٢٠٢٣ بتاريخ ١٩/٣/٢٠٢٣ والقاضي اولا:- بتصديق زواج المدعية (صبريه نوري خضر) والمدعى عليه (محمد سالم محمد) الواقع بتاريخ ١/١١/٢٠١٥ على مهر معجله خمسمائة الف دينار ومؤجله خمسمائة الف دينار باقي بذمة المدعى عليه يستحق عند اقرب الاجلين ثانيا:- اثبات نسب الطفل (احمد تولد٢٠/٢/٢٠١٧) من المدعى عليه(محمد سالم محمد) ولمجهولية محل اقامتك وكونك احد عناصر داعش الارهابي حسب كتاب مركزشرطة تلول ناصر بالعدد/ت١/٨٠٣في ٢٣/٣/٢٠٢٣ واشعار مختار قرية (السفينة) عليه اقتضى تبليغك بواسطة الصحف المحلية وبصحيفتين يوميتين محليتين عملا باحكام الماده ٢١ مرافعات مدنية ولك حق الاعتراض والتمييز وفق الاصول.
القاضي/ عماد مزعل شهاب
//////////////
مجلس القضاء الاعلى
رئاسة محكمة استئناف نينوى الاتحادية
دار القضاء في القيارة
محكمة الاحوال الشخصية في القيارة
العدد:١٩٣/ش/٢٠٢٣
التاريخ ٢٩/٣/٢٠٢٣
تبليغ عن طريق الصحف المحلية
المدعية/ ثوره محمود اسماعيل
المدعى عليه/ حسن خليف عبيد
اصدرت هذه المحكمة قرارها المرقم ١٩٣/ش/٢٠٢٣ بتاريخ ١٩/٣/٢٠٢٣ والقاضي باثبات نسب الطفل (برهان تولده٥/٥/٢٠١٥) من المدعى عليه(حسن خليف عبيد) والمدعية(ثوره محمود اسماعيل) ولمجهولية محل اقامتك وكونك احد عناصر داعش الارهابي حسب كتاب مركزشرطة امام غربي بالعدد/٣٠١في ٢٧/٣/٢٠٢٣ واشعار مختار قرية (جرناف غربي) عليه اقتضى تبليغك بواسطة الصحف المحلية وبصحيفتين يوميتين محليتين عملا باحكام الماده ٢١ مرافعات مدنية ولك حق الاعتراض والتمييز وفق الاصول.
القاضي/ عماد مزعل شهاب
//////////////
مجلس القضاء الاعلى
رئاسة محكمة استئناف نينوى الاتحادية
دار القضاء في القيارة
محكمة الاحوال الشخصية في القيارة
العدد: ١٠٠٨/ش/٢٠٢٢
التاريخ ٣٠/٣/٢٠٢٣
تبليغ عن طريق الصحف المحلية
المدعية/ سنيه كاظم يونس
المدعى عليه/ يونس عواد صالح
اصدرت هذه المحكمة قرارها المرقم ١٠٠٨/ش/٢٠٢٢ بتاريخ ٢٩/١/٢٠٢٣ والقاضي بالتفريق بين المدعى عليه(يونس عواد صالح)والمدعية(سنيه كاظم يونس) ولمجهولية محل اقامتك وكونك احد عناصر داعش الارهابي حسب كتاب مركزشرطة النور بالعدد/ت/٦/٩٤٠في ١٢/٣/٢٠٢٣ واشعار مختار قرية (عوسجه غربي) عليه اقتضى تبليغك بواسطة الصحف المحلية وبصحيفتين يوميتين محليتين عملا باحكام الماده ٢١ مرافعات مدنية ولك حق الاعتراض والتمييز وفق الاصول.
القاضي/ عماد مزعل شهاب

جمهورية العراق
محافظة النجف الاشرف
لجنة البيع و الايجار الاولى

إعلان

العدد ٤٥٧
التاريخ : ١٨ / ٤ / ٢٠٢٣

نظراً لعدم تقدم راغب تعلن لجنة البيع والإيجار الأولى لمحافظة النجف الاشرف عن اجراء المزايدة العلنية لإيجار العقارات المبينة تفاصيلها ادناه العائدة الى بلدية النجف وفقا لأحكام قانون بيع وإيجار أموال الدولة رقم (21) لسنة 2013 على من يرغب الاشتراك بالمزايدة مراجعة بلدية النجف أو اللجنة خلال (15) يوم من اليوم التالي لنشر الاعلان في احدى الصحف المحلية للإطلاع على الشروط المطلوبة مستصحبا معه التأمينات القانونية البالغة (200%) من القيمة المقدرة بموجب صك مصدق استنادا إلى ما ورد بالقانون وكتاب محافظة النجف مكتب المحافظ المرقم30 في 2016/1/3 وستجري المزايدة في بلدية النجف الساعة التاسعة من صباح اليوم التالي لانتهاء مدة النشر وعندمصادفة يوم المزايدة عطلة رسمية فتؤجل لليوم الذي يليه من ايام العمل الرسمي ويتحمل من ترسو عليه المزايدة كافة المصاريف المترتبة على المزايدة وتكون مدة كسر القرار خلال خمسة ايام من تاريخ أجراء المزايدة.

ر. مهندسين / محمد رزاق مغير الجبوري / رئيس اللجنة

الشروط:

١. على المتقدم تقديم صورة البطاقة الوطنية او هوية الاحوال المدنية وشهادة الجنسية مع مضبطة تايید سكن حديثة او بطاقة سكن و براءة ذمة من البلدية .
٢. يبدأ العقد من تاريخ صدور الاحالة ولا يجوز استخدام المأجور لغير الغرض المؤجر من اجله .
٣. عدم جواز التنازل عن الاحالة وبخلافه يعد المستأجر ناكلاً فتطبق بحقه الاجراءات القانونية .
٤. يتعهد المستأجر بوضع لوحة تعريفية للمأجور ورقم الملك البلدي القديم والجديد وتفاصيل العقد وعائديه الملك وبخلافه يتم فسخ العقد دون اللجوء الى المحاكم .
٥. على المستأجر مراجعة البلدية لتنظيم عقد الايجار وتصديقه خلال (١٥) يوم من تاريخ التسديد وبخلافه يعد ناكلاً .
٦. يلتزم المستأجر بدفع الايجار مع المصارف كاملة خلال (٣٠) يوم من تاريخ الاحالة القطعية مع دفع كامل الايجار في حال كون المدة ثلاث سنوات .
٧. تكون امانات دخول المزايدة للشاغلين (٥٠%) من القيمة التقديرية تنفيذاً لكتاب السيد المحافظ المرقم (٣٠) في ٢٠١٦/١/١٣ .
٨. للبلدية فسخ العقد لغرض المصلحة العامّة او الاحالة الى الاستثمار او اقامة مشروع فسخاً رضائياً ودون الحاجة الى انذار .
٩. للبلدية اضافة أي شرط للمصلحة العامة وحماية المال العام قبل موعد المزايدة وبإعلان لاحق بنفس الصحيفة .
١٠. على المزايد اثبات ممارسة المهنة بوثيقة حكومية او نقابية ويتحمل صحة بياناتها قانونياً وقضائياً وفقاً للعمل المؤجر من اجله استناداً لكتاب مكتب المحافظ (١٢٠٧٨) في ٢٠١٢/١١/٢١
١١. على المزايد من غير سكنة المحافظة الحصول على الموافقة الامنية قبل دخول المزايدة وحسب كتاب محافظة النجف الاشرف (٦٧٨٢) في ٢٠١٨/٥/٢٠.
١٢. يتعهد المحال بعهدته المأجور بدفع بدلات الايجار مقدما لكامل فترة الايجار من دون تقسيط المبلغ وبخلافه يتحمل التبعات القانونية .
١٣. على المتقدم الحصول على الموافقة الامنية قبل الدخول بالمزايدة للعقارات داخل المدينة القديمة و ساحات وقوف السيارات داخل المدينة القديمة و على جانبي الحولي و المجمع الحكومي و مكاتب بيع الخضار و الاسماك و المواشي و الفنادق و المرافق السياحية و المقاهي و الكازينوهات حسب كتاب محافظة النجف الاشرف – مكتب السيد المحافظ المرقم ٦٧٨٢ في ٢٠١٨/٥/٢٠ .
١٤. يتعهد المستأجر بتنفيذ الكشف الفني التخميني المعد لهذا الغرض من قبل البلدية في حالة وجود ذلك و ضمن المدة المحددة بموجب الكشف و على حسابه الخاص و بعكسه يتحمل التبعات القانونية و منها فسخ العقد .
١٥. نسب السيد الوزير بتاريخ ٢٠١٨/١٢/٥ بأن يتضمن الاعلان عن ايجار العقارات بنداً او فقرة خاصة تتضمن عدم جواز التنازل عن الاحالة و بخلافة يعد المستأجر ناكلا و تطبق بحقه الاجراءات القانونية المقتضاة .
١٦. يتعهد المستأجر بنصب كاميرات مراقبة خدمتاً لأمن محافظتنا و لكشف الجرائم الارهابية و الجنائية و بعكسه يتحمل كافة التبعات القانونية و يتضمن فسخ العقد دون اللجوء الى المحاكم المختصة .
١٧. المستأجر ملزم بتشييد الكشك على نفقته الخاصة و يعود الى البلدية بعد انتهاء العقد بحالة جيدة و ليس له الحق بالمطالبة بأي تعويض .
١٨. على الراغب بالدخول للمزايدة العلنية مراجعة مقر لجنة البيع و الايجار الاولى قبل موعد المزايدة لتدقيق كافة الوثائق و المستمسكات المطلوبة للدخول للمزايدة العلنية .

ت	نوع الملك والموقع والاستعمال	الرقم القديم	الرقم الجديد	المساحة م٢	مدة الايجار	القيمة التقديرية
١.	حانوت / حي الجمهورية / منزلية	ـــــ	٤٧٤٧	١٥ م٢	سنة واحدة	١,٠٠٠,٠٠٠
٢.	حانوت / محيط المشراق / قرطاسية	٢٣	٥٢٩١	١٠ م٢	سنة واحدة	١,٤٢٥,٠٠٠
٣.	حانوت / شارع الرابطة / أجهزة حاسبات	٩	٥٦١٨	٩ م٢	سنة واحدة	٢,٧٦٠,٠٠٠
٤.	حانوت / عمارة رشاد عجينة / خياطة	١/ط/٤٥	٥٤٤٧	١٦,٥ م٢	سنة واحدة	٢,٢٦٥,٠٠٠
٥.	حانوت / عمارة رشاد عجينة / حلاقة	١/ط/٤٩	٥٤٥١	١٦,٥ م٢	سنة واحدة	٢,٤٥٥,٠٠٠

جمهورية العراق
محافظة النجف الاشرف
لجنة البيع و الايجار الاولى

إعلان

العدد ٤٥٨
التاريخ : ١٨ / ٤ / ٢٠٢٣

نظراً لعدم تقدم راغب تعلن لجنة البيع والإيجار الأولى لمحافظة النجف الاشرف عن اجراء المزايدة العلنية لإيجار العقارات المبينة تفاصيلها ادناه العائدة الى بلدية النجف وفقا لأحكام قانون بيع وإيجار أموال الدولة رقم (21) لسنة 2013 على من يرغب الاشتراك بالمزايدة مراجعة بلدية النجف أو اللجنة خلال (15) يوم من اليوم التالي لنشر الاعلان في احدى الصحف المحلية للإطلاع على الشروط المطلوبة مستصحبا معه التأمينات القانونية البالغة (200%) من القيمة المقدرة بموجب صك مصدق استنادا إلى ما ورد بالقانون وكتاب محافظة النجف مكتب المحافظ المرقم30 في 2016/1/3 وستجري المزايدة في بلدية النجف الساعة التاسعة من صباح اليوم التالي لانتهاء مدة النشر وعندمصادفة يوم المزايدة عطلة رسمية فتؤجل لليوم الذي يليه من ايام العمل الرسمي ويتحمل من ترسو عليه المزايدة كافة المصاريف المترتبة على المزايدة وتكون مدة كسر القرار خلال خمسة ايام من تاريخ أجراء المزايدة.

ر. مهندسين / محمد رزاق مغير الجبوري / رئيس اللجنة

الشروط:

١. على المتقدم تقديم صورة البطاقة الوطنية او هوية الاحوال المدنية وشهادة الجنسية مع مضبطة تايید سكن حديثة او بطاقة سكن و براءة ذمة من البلدية .
٢. يبدأ العقد من تاريخ صدور الاحالة ولا يجوز استخدام المأجور لغير الغرض المؤجر من اجله .
٣. عدم جواز التنازل عن الاحالة وبخلافه يعد المستأجر ناكلاً فتطبق بحقه الاجراءات القانونية .
٤. يتعهد المستأجر بوضع لوحة تعريفية للمأجور ورقم الملك البلدي القديم والجديد وتفاصيل العقد وعائديه الملك وبخلافه يتم فسخ العقد دون اللجوء الى المحاكم .
٥. على المستأجر مراجعة البلدية لتنظيم عقد الايجار وتصديقه خلال (١٥) يوم من تاريخ التسديد وبخلافه يعد ناكلاً .
٦. يلتزم المستأجر بدفع الايجار مع المصارف كاملة خلال (٣٠) يوم من تاريخ الاحالة القطعية مع دفع كامل الايجار في حال كون المدة ثلاث سنوات .
٧. تكون امانات دخول المزايدة للشاغلين (٥٠%) من القيمة التقديرية تنفيذاً لكتاب السيد المحافظ المرقم (٣٠) في ٢٠١٦/١/١٣ .
٨. للبلدية فسخ العقد لغرض المصلحة العامّة او الاحالة الى الاستثمار او اقامة مشروع فسخاً رضائياً ودون الحاجة الى انذار .
٩. للبلدية اضافة أي شرط للمصلحة العامة وحماية المال العام قبل موعد المزايدة وبإعلان لاحق بنفس الصحيفة .
١٠. على المزايد اثبات ممارسة المهنة بوثيقة حكومية او نقابية ويتحمل صحة بياناتها قانونياً وقضائياً وفقاً للعمل المؤجر من اجله استناداً لكتاب مكتب المحافظ (١٢٠٧٨) في ٢٠١٢/١١/٢١
١١. على المزايد من غير سكنة المحافظة الحصول على الموافقة الامنية قبل دخول المزايدة وحسب كتاب محافظة النجف الاشرف (٦٧٨٢) في ٢٠١٨/٥/٢٠.
١٢. يتعهد المحال بعهدته المأجور بدفع بدلات الايجار مقدما لكامل فترة الايجار من دون تقسيط المبلغ وبخلافه يتحمل التبعات القانونية .
١٣. على المتقدم الحصول على الموافقة الامنية قبل الدخول بالمزايدة للعقارات داخل المدينة القديمة و ساحات وقوف السيارات داخل المدينة القديمة و على جانبي الحولي و المجمع الحكومي و مكاتب بيع الخضار و الاسماك و المواشي و الفنادق و المرافق السياحية و المقاهي و الكازينوهات حسب كتاب محافظة النجف الاشرف – مكتب السيد المحافظ المرقم ٦٧٨٢ في ٢٠١٨/٥/٢٠ .
١٤. يتعهد المستأجر بتنفيذ الكشف الفني التخميني المعد لهذا الغرض من قبل البلدية في حالة وجود ذلك و ضمن المدة المحددة بموجب الكشف و على حسابه الخاص و بعكسه يتحمل التبعات القانونية و منها فسخ العقد .
١٥. نسب السيد الوزير بتاريخ ٢٠١٨/١٢/٥ بأن يتضمن الاعلان عن ايجار العقارات بنداً او فقرة خاصة تتضمن عدم جواز التنازل عن الاحالة و بخلافة يعد المستأجر ناكلا و تطبق بحقه الاجراءات القانونية المقتضاة .
١٦. يتعهد المستأجر بنصب كاميرات مراقبة خدمتاً لأمن محافظتنا و لكشف الجرائم الارهابية و الجنائية و بعكسه يتحمل كافة التبعات القانونية و يتضمن فسخ العقد دون اللجوء الى المحاكم المختصة .
١٧. المستأجر ملزم بتشييد الكشك على نفقته الخاصة و يعود الى البلدية بعد انتهاء العقد بحالة جيدة و ليس له الحق بالمطالبة بأي تعويض .
١٨. على الراغب بالدخول للمزايدة العلنية مراجعة مقر لجنة البيع و الايجار الاولى قبل موعد المزايدة لتدقيق كافة الوثائق و المستمسكات المطلوبة للدخول للمزايدة العلنية .

ت	نوع الملك والموقع والاستعمال	الرقم القديم	الرقم الجديد	المساحة م٢	مدة الايجار	القيمة التقديرية
١.	شقة بناية تجارية مدخل شارع زين العابدين/ورشة صياغه	٥٠	٤٨٣٤	٦,٧٥*٣	سنة واحدة	١,٠٢٥,٠٠٠
٢.	حانوت / حي الصناعي / أدوات	١/٢٤٤١/أ	٤٥٢٦	٣٦ م٢	سنة واحدة	١,٣٠٠,٠٠٠
٣.	حانوت / حي القادسية / منزلية	٥	٥٢٢٠	١٥ م٢	سنة واحدة	١,٢٠٠,٠٠٠
٤.	حانوت / السوق الكبير / ملابس	٦/٧٦	٥٦٦٤	١٠ م٢	سنة واحدة	٧٠٧,٠٠٠
٥.	حانوت / جمعية الغري / مخزن	٩ أ	٦١٣٤	٢١ م٢	سنة واحدة	١,٨٥٠,٠٠٠

جمهورية العراق
محافظة النجف الاشرف
لجنة البيع و الايجار الاولى

إعلان

العدد ٤٥٩
التاريخ : ١٨ / ٤ / ٢٠٢٣

نظراً لعدم تقدم راغب تعلن لجنة البيع والإيجار الأولى لمحافظة النجف الاشرف عن اجراء المزايدة العلنية لإيجار العقارات المبينة تفاصيلها ادناه العائدة الى بلدية النجف وفقا لأحكام قانون بيع وإيجار أموال الدولة رقم (21) لسنة 2013 على من يرغب الاشتراك بالمزايدة مراجعة بلدية النجف أو اللجنة خلال (15) يوم من اليوم التالي لنشر الاعلان في احدى الصحف المحلية للإطلاع على الشروط المطلوبة مستصحبا معه التأمينات القانونية البالغة (200%) من القيمة المقدرة بموجب صك مصدق استنادا إلى ما ورد بالقانون وكتاب محافظة النجف مكتب المحافظ المرقم30 في 2016/1/3 وستجري المزايدة في بلدية النجف الساعة التاسعة من صباح اليوم التالي لانتهاء مدة النشر وعندمصادفة يوم المزايدة عطلة رسمية فتؤجل لليوم الذي يليه من ايام العمل الرسمي ويتحمل من ترسو عليه المزايدة كافة المصاريف المترتبة على المزايدة وتكون مدة كسر القرار خلال خمسة ايام من تاريخ أجراء المزايدة.

ر. مهندسين / محمد رزاق مغير الجبوري / رئيس اللجنة

الشروط:

١. على المتقدم تقديم صورة البطاقة الوطنية او هوية الاحوال المدنية وشهادة الجنسية مع مضبطة تايید سكن حديثة او بطاقة سكن و براءة ذمة من البلدية .
٢. يبدأ العقد من تاريخ صدور الاحالة ولا يجوز استخدام المأجور لغير الغرض المؤجر من اجله .
٣. عدم جواز التنازل عن الاحالة وبخلافه يعد المستأجر ناكلاً فتطبق بحقه الاجراءات القانونية .
٤. يتعهد المستأجر بوضع لوحة تعريفية للمأجور ورقم الملك البلدي القديم والجديد وتفاصيل العقد وعائديه الملك وبخلافه يتم فسخ العقد دون اللجوء الى المحاكم .
٥. على المستأجر مراجعة البلدية لتنظيم عقد الايجار وتصديقه خلال (١٥) يوم من تاريخ التسديد وبخلافه يعد ناكلاً .
٦. يلتزم المستأجر بدفع الايجار مع المصارف كاملة خلال (٣٠) يوم من تاريخ الاحالة القطعية مع دفع كامل الايجار في حال كون المدة ثلاث سنوات .
٧. تكون امانات دخول المزايدة للشاغلين (٥٠%) من القيمة التقديرية تنفيذاً لكتاب السيد المحافظ المرقم (٣٠) في ٢٠١٦/١/١٣ .
٨. للبلدية فسخ العقد لغرض المصلحة العامّة او الاحالة الى الاستثمار او اقامة مشروع فسخاً رضائياً ودون الحاجة الى انذار .
٩. للبلدية اضافة أي شرط للمصلحة العامة وحماية المال العام قبل موعد المزايدة وبإعلان لاحق بنفس الصحيفة .
١٠. على المزايد اثبات ممارسة المهنة بوثيقة حكومية او نقابية ويتحمل صحة بياناتها قانونياً وقضائياً وفقاً للعمل المؤجر من اجله استناداً لكتاب مكتب المحافظ (١٢٠٧٨) في ٢٠١٢/١١/٢١
١١. على المزايد من غير سكنة المحافظة الحصول على الموافقة الامنية قبل دخول المزايدة وحسب كتاب محافظة النجف الاشرف (٦٧٨٢) في ٢٠١٨/٥/٢٠.
١٢. يتعهد المحال بعهدته المأجور بدفع بدلات الايجار مقدما لكامل فترة الايجار من دون تقسيط المبلغ وبخلافه يتحمل التبعات القانونية .
١٣. على المتقدم الحصول على الموافقة الامنية قبل الدخول بالمزايدة للعقارات داخل المدينة القديمة و ساحات وقوف السيارات داخل المدينة القديمة و على جانبي الحولي و المجمع الحكومي و مكاتب بيع الخضار و الاسماك و المواشي و الفنادق و المرافق السياحية و المقاهي و الكازينوهات حسب كتاب محافظة النجف الاشرف – مكتب السيد المحافظ المرقم ٦٧٨٢ في ٢٠١٨/٥/٢٠ .
١٤. يتعهد المستأجر بتنفيذ الكشف الفني التخميني المعد لهذا الغرض من قبل البلدية في حالة وجود ذلك و ضمن المدة المحددة بموجب الكشف و على حسابه الخاص و بعكسه يتحمل التبعات القانونية و منها فسخ العقد .
١٥. نسب السيد الوزير بتاريخ ٢٠١٨/١٢/٥ بأن يتضمن الاعلان عن ايجار العقارات بنداً او فقرة خاصة تتضمن عدم جواز التنازل عن الاحالة و بخلافة يعد المستأجر ناكلا و تطبق بحقه الاجراءات القانونية المقتضاة .
١٦. يتعهد المستأجر بنصب كاميرات مراقبة خدمتاً لأمن محافظتنا و لكشف الجرائم الارهابية و الجنائية و بعكسه يتحمل كافة التبعات القانونية و يتضمن فسخ العقد دون اللجوء الى المحاكم المختصة .
١٧. المستأجر ملزم بتشييد الكشك على نفقته الخاصة و يعود الى البلدية بعد انتهاء العقد بحالة جيدة و ليس له الحق بالمطالبة بأي تعويض .
١٨. على الراغب بالدخول للمزايدة العلنية مراجعة مقر لجنة البيع و الايجار الاولى قبل موعد المزايدة لتدقيق كافة الوثائق و المستمسكات المطلوبة للدخول للمزايدة العلنية .

ت	نوع الملك والموقع والاستعمال	الرقم القديم	الرقم الجديد	المساحة م٢	مدة الايجار	القيمة التقديرية
١.	حانوت / محيط المشراق / غذائية	ـــــ	٥٣٠٨	١٠ م٢	سنة واحدة	٩٠٠,٠٠٠
٢.	حانوت / بناية تجارية مدخل شارع زين العابدين / صيرفة	١٨	٦٨٠٢	٣,٥*٢,٣٥	سنة واحدة	٤,٠٥٥,٠٠٠
٣.	مخزن / حي الحرفيين ضمن منطقة الخدمات جزء من ١/٢٥٥٦ / حديد	جزء من القطعة ١/٢٥٥٦	٧٦٣٤	٢٠٠ م٢	سنة واحدة	١,٨٥٠,٠٠٠
٤.	مخزن / حي الحرفيين جزء من القطعة ١/٣١٧٦ / حديد	ـــــ	٨٣٥٤	٤٠٠ م٢	سنة واحدة	٢,٨٠٠,٠٠٠
٥.	مكتب علوة المخضرات حي السلام / لبيع الفواكة وليس خضروات	٧	١٤١	٥٠ م٢	سنة واحدة	٢٦,١٠٠,٠٠٠

جمهورية العراق
محافظة النجف الاشرف
لجنة البيع و الايجار الاولى

إعلان

العدد ٤٦٠
التاريخ : ١٨ / ٤ / ٢٠٢٣

نظراً لعدم تقدم راغب تعلن لجنة البيع والإيجار الأولى لمحافظة النجف الاشرف عن اجراء المزايدة العلنية لإيجار العقارات المبينة تفاصيلها ادناه العائدة الى بلدية النجف وفقا لأحكام قانون بيع وإيجار أموال الدولة رقم (21) لسنة 2013 على من يرغب الاشتراك بالمزايدة مراجعة بلدية النجف أو اللجنة خلال (15) يوم من اليوم التالي لنشر الاعلان في احدى الصحف المحلية للإطلاع على الشروط المطلوبة مستصحبا معه التأمينات القانونية البالغة (200%) من القيمة المقدرة بموجب صك مصدق استنادا إلى ما ورد بالقانون وكتاب محافظة النجف مكتب المحافظ المرقم30 في 2016/1/3 وستجري المزايدة في بلدية النجف الساعة التاسعة من صباح اليوم التالي لانتهاء مدة النشر وعندمصادفة يوم المزايدة عطلة رسمية فتؤجل لليوم الذي يليه من ايام العمل الرسمي ويتحمل من ترسو عليه المزايدة كافة المصاريف المترتبة على المزايدة وتكون مدة كسر القرار خلال خمسة ايام من تاريخ أجراء المزايدة.

ر. مهندسين / محمد رزاق مغير الجبوري / رئيس اللجنة

الشروط:

١. على المتقدم تقديم صورة البطاقة الوطنية او هوية الاحوال المدنية وشهادة الجنسية مع مضبطة تايید سكن حديثة او بطاقة سكن و براءة ذمة من البلدية .
٢. يبدأ العقد من تاريخ صدور الاحالة ولا يجوز استخدام المأجور لغير الغرض المؤجر من اجله .
٣. عدم جواز التنازل عن الاحالة وبخلافه يعد المستأجر ناكلاً فتطبق بحقه الاجراءات القانونية .
٤. يتعهد المستأجر بوضع لوحة تعريفية للمأجور ورقم الملك البلدي القديم والجديد وتفاصيل العقد وعائديه الملك وبخلافه يتم فسخ العقد دون اللجوء الى المحاكم .
٥. على المستأجر مراجعة البلدية لتنظيم عقد الايجار وتصديقه خلال (١٥) يوم من تاريخ التسديد وبخلافه يعد ناكلاً .
٦. يلتزم المستأجر بدفع الايجار مع المصارف كاملة خلال (٣٠) يوم من تاريخ الاحالة القطعية مع دفع كامل الايجار في حال كون المدة ثلاث سنوات .
٧. تكون امانات دخول المزايدة للشاغلين (٥٠%) من القيمة التقديرية تنفيذاً لكتاب السيد المحافظ المرقم (٣٠) في ٢٠١٦/١/١٣ .
٨. للبلدية فسخ العقد لغرض المصلحة العامّة او الاحالة الى الاستثمار او اقامة مشروع فسخاً رضائياً ودون الحاجة الى انذار .
٩. للبلدية اضافة أي شرط للمصلحة العامة وحماية المال العام قبل موعد المزايدة وبإعلان لاحق بنفس الصحيفة .
١٠. على المزايد اثبات ممارسة المهنة بوثيقة حكومية او نقابية ويتحمل صحة بياناتها قانونياً وقضائياً وفقاً للعمل المؤجر من اجله استناداً لكتاب مكتب المحافظ (١٢٠٧٨) في ٢٠١٢/١١/٢١
١١. على المزايد من غير سكنة المحافظة الحصول على الموافقة الامنية قبل دخول المزايدة وحسب كتاب محافظة النجف الاشرف (٦٧٨٢) في ٢٠١٨/٥/٢٠.
١٢. يتعهد المحال بعهدته المأجور بدفع بدلات الايجار مقدما لكامل فترة الايجار من دون تقسيط المبلغ وبخلافه يتحمل التبعات القانونية .
١٣. على المتقدم الحصول على الموافقة الامنية قبل الدخول بالمزايدة للعقارات داخل المدينة القديمة و ساحات وقوف السيارات داخل المدينة القديمة و على جانبي الحولي و المجمع الحكومي و مكاتب بيع الخضار و الاسماك و المواشي و الفنادق و المرافق السياحية و المقاهي و الكازينوهات حسب كتاب محافظة النجف الاشرف – مكتب السيد المحافظ المرقم ٦٧٨٢ في ٢٠١٨/٥/٢٠ .
١٤. يتعهد المستأجر بتنفيذ الكشف الفني التخميني المعد لهذا الغرض من قبل البلدية في حالة وجود ذلك و ضمن المدة المحددة بموجب الكشف و على حسابه الخاص و بعكسه يتحمل التبعات القانونية و منها فسخ العقد .
١٥. نسب السيد الوزير بتاريخ ٢٠١٨/١٢/٥ بأن يتضمن الاعلان عن ايجار العقارات بنداً او فقرة خاصة تتضمن عدم جواز التنازل عن الاحالة و بخلافة يعد المستأجر ناكلا و تطبق بحقه الاجراءات القانونية المقتضاة .
١٦. يتعهد المستأجر بنصب كاميرات مراقبة خدمتاً لأمن محافظتنا و لكشف الجرائم الارهابية و الجنائية و بعكسه يتحمل كافة التبعات القانونية و يتضمن فسخ العقد دون اللجوء الى المحاكم المختصة .
١٧. المستأجر ملزم بتشييد الكشك على نفقته الخاصة و يعود الى البلدية بعد انتهاء العقد بحالة جيدة و ليس له الحق بالمطالبة بأي تعويض .
١٨. على الراغب بالدخول للمزايدة العلنية مراجعة مقر لجنة البيع و الايجار الاولى قبل موعد المزايدة لتدقيق كافة الوثائق و المستمسكات المطلوبة للدخول للمزايدة العلنية .

ت	نوع الملك والموقع والاستعمال	الرقم القديم	الرقم الجديد	المساحة م٢	مدة الايجار	القيمة التقديرية
١.	حانوت / عمارة رشاد عجينة / موبايلات	١/ط/٤٨	٥٤٥٠	١٦,٥ م٢	سنة واحدة	٢,٢٦٥,٠٠٠
٢.	حانوت / عمارة رشاد عجينة / لبيع الملابس	٢	٥٤٥٩	٣٩ م٢	سنة واحدة	٢,٩٥٠,٠٠٠
٣.	شقة بناية تجارية شارع زين العابدين / ورشة صياغة	ـــــ	٦٨٣١	٢٨ م٢	سنة واحدة	٢,٠٠٠,٠٠٠
٤.	حانوت / مدخل شارع زين العابدين / مخزن	٨	٦٧٩٢	١٢ م٢	سنة واحدة	٢,٢٥٠,٠٠٠
٥.	حانوت / سرداب عمارة الميدان / مواد غذائية	١/١٨٩	٥٥٣٨	٧ م٢	سنة واحدة	١,٠٠٠,٠٠٠

قراءة في قصة قصيرة جدًا للكاتبةِ سعاد محمد الناصر

بقلم /لطيف عبد سالم

في قصتها القصيرة جدًا التي جاءت بعنوان «جريمة»، والتي نصها: « تعود منذ طفولتهِ على قراءة روايات أجاثا كريستي، وفي أحد الأيام تاهَ في غياهب الرواية نفذَ الجريمة!!»، تكشف الكاتبة سعاد محمد الناصر بإيحاءٍ ودلالة تعبيرية عن أثرِ القراءة في السلوكِ البشريِّ؛ تعبيرًا عن تفاعلِ المُتلقي مع الكتاب – سلبًا أو إيجابًا – واستجابتهِ العاطفيَّة لأنماطِ الكتابة التي يواظب عليها.

من نافلةِ القول إنَّ القراءةَ بمختلفِ أشكالها تُعَدُّ بوصفها غذاءً للروح وتحفيزٌ للعقل، إلا أنَّ ما يثير الاهتمام في هذا السِياق هو تأكيد المتخصصين أنَّ قراءةَ الروايات لكتابٍ من خلفياتٍ وانتماءات متعددة توسع نطاق الرؤية والفهم والاستيعاب وحتى لفهم ذواتنا في المقام الاول، فضلًا عن إشارتهم أيضًا إلى أنَّ قراءة الروايات تفضي إلى رفعِ أهم عناصر الذكاء العاطفي لدى القراء وهو: "الشعور بالتعاطف مع الآخرين". كذلك أفادت النتائج المتحصلة من أحد البحُوث الأكاديميَّة بأنَّ قراءةَ الروايات والقصص الخيالية تنشط مسارات الخلايا العصبية في الدماغ، مما يساعد على تحسين قدرات الذكاء العاطفي. ولعلَّ ما ذكر آنفًا من رؤى أصحاب الشأن والاختصاص يدخل في ثيمةِ القصة القصيرة جدًا موضوع بحثنا، ومصداقًا لما تقدم أسرني أحد الزملاء مِن أنَّهُ شعر باكتئابٍ لمدةِ ثلاثة أيام في أعقابِ قراءته رواية صادمة!.

قدمت لنا الكاتبةِ سعاد محمد الناصر هُنا نصًا مكثفًا، منشطًا للخيال، ومحفزًا للإبداع، فضلًا عن كونه يجمع ما بين عمق المعنى، والسلاسة في الصياغةِ، في محاولة لجعل المُتلقي يعيش صدمة مَن أدمنَ قراءة الروايات البوليسيَّة في وضعٍ نفسيٍّ مضطرب، والتي ربما تفضي به إلى الإقدامِ على ارتكابِ أفعالٍ مسيئة للإنسانيَّة قد تصل إلى مستوى الجريمة؛ بسببِ طبيعة الحالة النفسية المتأتية من التماهي مع أبطالِ الرواية، وما تنطوي مشاهدها من الصورِ السلبية التي تحمل أفكارًا سوداوية، أو عدائيَّة، أو تقود إلى التطرف.

كذلك تقترن بالأفكار التي قد يقدمها بعض الكتاب في قالب من النصائح الدينية، أو التنمية البشرية، كأن تقتل أحدهم لأنه يفعل شيئًا لا يعجبك، أو أن تتنمر على زميلك في الدراسة لمجرد كونه خجولًا في الصف. أبارك للكاتبةِ سعاد محمد الناصر جهدها المتمثل بنمطٍ جديد من الكتابة القصصيَّة، وأشدَ على يدها حتَّى تواصل مشوارها الأدبيّ متمنياً لها المزيد من الإبداع...

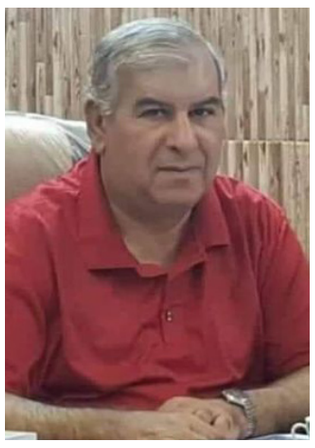

على طبق من ملح

ملاك زليطة

على طبق من ملحٍ
قدمتني الحياة
فوجدتُني أعشقُ البحرَ
تارةً أذوبُ فيه
و تارةً أخرى أطفو مع الزَبد
و أجمعُ أصدافَه و هديرَ أمواجه
مؤونةً للشّتاء!
أنا كائن بحريّ
أعجنُ ملحي خبزًا
أقدّمهُ لأطفالٍ جوعى
بعد ساعاتٍ من اللّعبِ و التّعب
و في اليوم التّالي
يقدّمون لي «الموالح» هديّة
لعلّهم يدركون تمامًا أننا نتشابه
ضحكًا و بكاء!

كم تمنّيت لو أنهم يهدونني
بعضَ ضحكاتِهم
ثرثراتِهم
بعضَ أمانيهم العذبةِ
و بعضَ اللامبالاة
نعم..لكنت أسرعتُ إلى البحر
احتضنتُه
قبّلته
و قدّمتُ اهديّةَ
عربونَ عشقٍ و انتماء!!

وكأنك ..

آمال بوحرب

وكأنّك مطر ينهمر
قبلات منك تغمرني
وشفتاي بفمك تعتمر
وأذوب أذوب في حالي
وأعود كالبحر قد هاج
والموج ضرامٌ يختمرُ
ويلفظني التّوق على صدرك
فأقيم فيك والجزرُ
وأحسّ العشق بداخلكَ
يخترقُ الجسد وينتظرُ
وآهاتي آياتٌ تتلى
من صحف موسى وأعتذرُ

سيدة النساء

ابتسام المياحي

هي المنى وشذوها الفيحاء
روضة من الجنان والاباء
وهي عبقٌ زكيٌ ينتشى بهِ
لاطيب ينتشق سوى الزهراء
يهب النسيم بطيب ذكراها

يعم ويفعم دارك الارجاء
يا زوجة العلي وهو العلى
ليث الوغى ومنعم الانداء
وابنة من كرمهُ الله بالرسالة
سراج يستضئ ليقشع الظلماء

وها من الابناء مايبيز بهم
الحسن الكريم عهد وامضاء
وصاحب النجاة بسفينة الطف
اكرم سيد لحيدر وابا الشهداء

بيـــن جنبـات القصيدة أرتحل

د . مفيدة الجلاصي

بين جنبات القصيدة أرتحل
أطوف بمصراعيها ... احاكي
المعاني المندسة بين حروف الهجاء
علني أنظم من الشجن كلماتي
أحث الخطو باحثة
هنا وهناك عن مدينة
غارقة في معتقل الفراغ
والروح من وجدها هامت
في ملكوت الدنى.... تراقص
ظل الحلم الساكن في زمني

أرفرف حمامة سلام
فوق ربى المجاز ...إذ يغازلني
وقد انهمرت عليها زخات
من غيمات تاهت في الحجب
أزالت تجاعيد الأيام
وقد نسجت ربيعها الأبدي ....
على واجهات الأحلام تعقبته
ضربت لها موعدا مع أمل
تاه في زحام الزمن المنفلت
يهادن عمرا على سراطه

يسير من خانوا نبوءتهم
وها إن صوتي يشق أروقة النفس
ومن أعماق السنين الجوفاء
يناديك... حين تصدر آهاتها حسرات
تسد منافذ الأماني العذاب
كي لا تبخسك الحياة حقك
في دروب الوجود...
على ناصية محرابِ
لطقوس الهوى قد شيد...

أشتاقك ..

غادة سلوم الحاج

وأحنّ إليكَ في ليلي
فتحانق روحي ضوء القمر
وتدثرني خيوط الحلم
وأنت تضمني بين ذراعيك
أشتاقكَ وأنت زائري
يا حباً اجتاح خيالي
توشّحتُ طيفكَ في مهبّ عشقي
ورويته من كأس التمني
خبأتُ بالهمس عطر أنفاسك

فتهتُ وتاه العقل مني
أشتاقُ إلى طيفك المعانق خلدي
المقيم في عمق نبضي
وألثمُ ثغر الفجر
مع نسائم الصبح
لتصلكَ قبلاتي
مع عناق الشمس للأفق
أشتاقك ..
فيسبقني إليكَ نبضي

وطوق ذراعيك يفك أسر
ابتسامتي
أطير كفراشة حول هالة عشقك الوهاج
فتحترق من لهفة أجنحتي
أنا حين أشتاقك ..أرنو للقمر
وتدمع مقلتي من نورك الوضاح ..
دوماً حبيبي
روحي لك تشتاق ..

روح الشوق

مريم شمس الدين

أدنو وروحُ الشّوق بوصلةُ الهوى
وسحابُ قلبي بالنّوى يتلثّمُ
أدنو وفي عينيكَ جَمْرُ صبابتي
كأسٌ على خدِّ المدى يتنعّمُ
يا أيّها الفرحُ المعبّئ مُهجتي
وقصيدتي من شوقها تتلعثمُ
ما لي وقفتُ على الحنين معانقًا
شدوَ الغياب وفي رؤاكَ أرنّمُ
صدحتْ نجومُ العشق أنتَ نداؤها
والشّعرُ أمطرَ، والقصائد تبسُمُ
يا عازفًا لحنَ الوداع بخاطري
قُمْ للهوى فنداءُ جرحيَ أبكمُ
هل لي بليل شاعر بل مغرم؟!
فالليلُ في سحرِ السّكونِ متيّمُ

الحرية...

نوال فراح

حرية.. رمز الكرامة والعزّ
تنهضُ على جناحيها الفُؤاد
تنشدُ العدل وتحطمُ القيود
تتربع على عرش الإرادة
حرية.. هبةٌ من السماء
لا تُشرّع لها حدود ولا قيود
تكتسح العقول وتُغيّر القلوب
تُحيي الأرواح وتُزيح الغُمود

حرية.. كلمةٌ تُنير الليالي
تُطهرُ الجُرح وتُشرّع الأمال
تُخرجُ الشعوب من جوانب العتم
تُجدِّدُ الحياة وتُشرق الشموس
حرية.. عطاءٌ لا يُعدّ ولا يُحصى
تُعززُ القيم وتُسَمّي الحقوق
تُفتحُ أبوابٌ لم يُعد فيها رماد
تُكشِفُ الخفايا وتُكسِرُ الجدران

حرية.. نسيجٌ من الأماني
يُغيّرُ الواقع ويُحطِمُ الأسوار
يُنقّي الضمائر ويُجدِدُ العهد
يُعيدُ الكرامة ويُلوّنُ الحضارة
حرية.. راية الشرف والكرامة
تُلوّنُ السماء بألوان الحق
تُرفعُ في كل مكان وزمان
تُبني الأمم وتُحقّقُ الأمان

حرية.. طموحُ الإنسانية
تُحطِمُ قيودَ الطغيان والاستبداد
تُفرّجُ الألم وتُلمّدُ الأمل
تُرسِمُ الحياة بألوان الحرية والإبداع
فلنرتفع يدٌ واحدة نحو السماء
لنستلهم جميعاً روح الحرية والعدالة
لنسعى جميعاً لتحقيق الحرية
فتكون دائماً رايةً ترتفع بفخر وعزّ...

ديوان محافظة بابل / مديرية بلديات بابل/لجنة البيع والايجار
العدد: ٥٢١ التاريخ :١١/٤/٢٠٢٣
اعلان ثاني
بالنظر لعدم حصول راغب لتأجير الاملاك المبينة تفاصيلها لاحقا والعائدة لبلدية (النيل) تعلن لجنتنا عن اجراء المزايدة العلنية لتأجيرها وفق احكام قانون بيع وايجار اموال الدولة رقم ٢١ لسنة ٢٠١٣ المعدل فعلى من يرغب بالاشتراك بالمزايدة العلنية مراجعة البلدية المعنية خلال مدة (١٥) يوم تبدأ من اليوم التالي لنشر الاعلان في احدى الصحف اليومية مستصحبين معهم التامينات القانونية التي لا تقل عن ٢٠٪ من القيمة المقدرة لبدل الايجار لكامل مدة العقد وستجري المزايدة في تمام الساعة ١٢ ظهر اليوم الاخير لمدة الاعلان في ديوان البلدية المعنية ويتحمل من ترسو عليه المزايدة كافة الاجور المترتبة على ذلك وعلى ان يقدم من ترسو عليه المزايدة كفالة عقارية ضامنة بمبلغ الاحالة في حالة رغبته بالتقسيط وموافقة المخول وخلال مدة (٣٠) يوما من تبلغه بحصول المصادقة وبعكسه يعتبر ناكلا علما ان مدة الايجار هي سنة واحدة مع التقدير.

ت	نوع الملك	رقمه	مساحته	القيمة التقديرية	
				رقما	كتابة
١	كشك	(٢٣٩) جزء من القطعة المرقمة(٢١٢٤)م٤١الريفية وابوكصيب	٦م٢	٥٠٠,٠٠٠	خمسمائة الف دينار سنويا
٢	كشك	(٢٤٠) جزء من القطعة المرقمة(٢١٢٤)م٤١الريفية وابوكصيب	٦م٢	٥٠٠,٠٠٠	خمسمائة الف دينار سنويا
٣	كشك	(٢٤١) جزء من القطعة المرقمة(٢١٢٤)م٤١الريفية وابوكصيب	٦م٢	٥٠٠,٠٠٠	خمسمائة الف دينار سنويا

ملاحظة :
١-يكون مبلغ التامينات القانونية حسب التعليمات الحسابية المعمول بها في المؤسسات البلدية ويكون اخر موعد لاستلام التامينات هو اليوم الاخير لموعد الاعلان الساعة الثانية عشر ظهرا.
مشاور قانوني مساعد / فاروق كاظم عمران / رئيس اللجنة

وزارة الزراعه
مديرية زراعه نينوى
م / انذار
الى ورثه الفلاح المتوفي(علي مادو جوهر) الموزع عليه بموجب قرار التوزيع المرقم(٤٠٠٦) في (١٩٧٦/٤/٢٥) وفق احكام القانون ١١٧ لسنه ١٩٧٠ ضمن القطعه (١/١،٣/١) مقاطعه ٢٤ / دهكان كبير كل من (شمدين ؛ زيدان ؛ خيري ؛ خليل ؛ حسن) اولاد المتوفي علي مادو جوهر ، نظرا لارتحالكم وترككم استغلال الارض ومخالفتك لأحكام القانون ١١٧ لسنه ١٩٧٠ ، لذا ننذرك التقيد باحكام هذا القانون خلال(عشره ايام) من تاريخ تبليغكم بهذا الانذار لاجراء نقل حقوق والتزامات لاحد الورثه المستغلين للارض وبعسه نتخذ الاجراءات القانونية .
ربيع يوسف اليأس /مدير زراعه نينوى

جمهورية العراق
مجلس القضاء الاعلى
رئاسة محكمة استئناف ديالى
محكمة الاحوال الشخصية في بعقوبة
العدد : ٣٤٤٣ /ش٢٠٢٢/٥
التاريخ :- ٢٠٢٣/٤/١٦
الى / المدعى عليه / عثمان محمود بركات
م/ اعلان
بتاريخ ٢٠٢٣/٣/١٤ اصدرت محكمة الاحوال الشخصية في بعقوبة قرار الحكم بالعدد ٣٤٤٣/ش٢٠٢٢/٥ و المتضمن الحكم بالتفريق القضائي بينك و بين زوجتك المدعية (حسنة خليل بركات) و لكونك مجهول محل الاقامة و عدم توفر المعلومات عنك تقرر تبليغك بالحكم الغيابي الصادر بحقك بواسطة صحيفتين محليتين حكما غيابيا و علنا وفق القانون الاصول و لك حق الاعتراض ضمن المدة القانونية .. .
القاضي
عدي فاضل احمد
////////////////////////////
مجلس القضاء الاعلى
رئاسة محكمة استئناف ديالى
محكمة الاحوال الشخصية في بعقوبة
العدد: ٣١٥٠
التاريخ: ٢٠٢٣/٤/١٨
اعلان مفقود
م/ تبليغ
اسم المفقود/ منتهى جبار زامل
بتاريخ ٢٠٢٣/٤/١٨ قدم (زوجك) المدعو (احمد موفق جبار لفتة) يطلب فيه نصبه قيم عليك لكونك خرجت بتاريخ ٢٠٢٠/٦/١٥ ولم توعدي لحد الان لذا تقرر تبليغك بالصحف المحلية وفي حالة عدم حضورك خلال خمسة عشر يوم من اليوم الثاني من تاريخ النشر سوف يتنصب (احمد موفق جبار لفتة) قيم عليك لأدارة شؤونك.
القاضي
اسماء عباس علي
////////////////////////////
مجلس القضاء الاعلى
رئاسة محكمة استئناف ديالى
دار القضاء في هبهب
محكمة الاحوال الشخصية في هبهب
العدد: ٤٢٦
التاريخ: ٢٠٢٣/٤/١٧
م/ اعلان
الى المدعى عليها (زهراء زهير جاسم) تسكن الكاظمية، ضمن محلة ٤٢٣ اقام طليقك المدعي (حسين علي خضير) الدعوى الشرعية المرقمة ٥١/بحث/٢٠٢٣ مطالب بأسقاط حضانة الطفل (باري حسين علي) تولد ٢٠١٩/٦/١ ولمجهولية محل اقامتك حسب اشعار مختار محلة ٤٢٣ المدعو (ستار جبار مهدي) قررت هذه المحكمة تبليغك بصحيفتين محليتين يوميتين للحضور بموعد البحث الاجتماعي المصادف ٢٠٢٣/٥/٢ وفي حال عدم حضورك سوف يجري البحث الاجتماعي بحقك غيابيا.
القاضي
عمر صالح عواد
////////////////////////////
مجلس القضاء الأعلى
رئاسة محكمة استئناف نينوى
محكمة بداءة الحمدانية
العدد :١١/ب/٢٠٢٢
التاريخ:٢٠٢٣/٤/١٧
م/ اعلان
المدعيان (ثابت و زهيرة ولدي مجيد سيفو)
المدعى عليهم -: ١-خضر ٢-صباح ٣-اميرة ٤-بشرى ٥-هناء ٦-شكرية - اولاد مجيد سيفو ٧-عزيزة بطرس سيفو اصالة عن نفسها وحسب قيمومتها عن ابنتها (فاليا شاكر مجيد)٨-بهجت ٩-ملاذ ١٠-احسان ١١-مديان ١٢-نادية ١٣-افروديت ١٤-بوديت - اولاد شاكر مجيد
اصدرت هذه المحكمة قرارها في الدعوى البدائية المرقمة اعلاه بتاريخ٢٠٢٣/٢/١المتضمن الحكم بإزالة شيوع العقار المرقم٧٦٩/١قره قوش بيعا وتوزيع صافي الثمن بين الشركاء عليه قررت المحكمة الاعلان عن بيع العقار في صحيفتين محليتين فعلى الراغب بالشراء مراجعة هذه المحكمة خلال مدة ثلاثون يوما اعتبارا من اليوم التالي للنشر في الساعة الثانية عشر ظهرا مستصحبين معهم التأمينات القانونية البالغة١٠٪ من القيمة المقدرة ادناه
القاضي/ فارس شيخو محمد علي
رقم الدعوى: ١١/ب/٢٠٢٢
رقم العقار: ٧٦٩/١قره قوش
المساحة: ١اولك ٨٤,٩٠متر
الاوصاف:-
دار سكني مبني على الطراز الغربي
المشتملات: يشتمل على اربعة غرف نوم ومطبخ وحمام واستقبال ومرافق صحية وسرداب
////////////////////////////
مجلس القضاء الاعلى
رئاسة محكمة الاستئناف نينوى الاتحادية
محكمة الاحوال الشخصية في القيارة
العدد٤٠١/ش/٢٠٢٣
التاريخ:٢٠٢٣/٣/٢٣
تبليغ عن طريق الصحف المحلية
المدعية / منال وعد الله عبيد
المدعى عليه / عامر علي خلف
م/تبليغ
اقامت المدعية (منال وعدالله عبيد) الدعوى الشرعية المرقمة٤٠١/ش/٢٠٢٣ والتي تطلب تصديق الزواج الخارجي الذي جرى خارج المحكمة بتاريخ٢٠١٦/٨/٥ من المدعى عليه(عامر علي خلف) على مهر معجله مليون دينار مقبوض ومؤجله مليون دينار باقي بذمة المدعى عليه يستحق عند اقرب الاجلين واثبات نسب الطفلة (ثامر تولد ٢٠١٨/٢/١٢) من المدعى عليه (عامر علي خلف) ولثبوت مجهولية محل اقامتك حسب كتاب مركز شرطة الحرية بالعدد/١٠٦٠ في ٢٠٢٣/٣/١٣ والذي يتضمن ان المدعي عليه (عامر علي خلف)لايسكن حاليا قرية (اركبة شرقي) لانه ارتحل الى جهة مجهولة كونه ينتمي الى عصابات داعش الارهابية حسب اشعار المختار عليه قررت هذه المحكمة تبليغك بصحيفتين يوميتين لحضور موعد المرافعة الموافق ٢٠٢٣/٤/٢٧ الساعة العاشرة صباحا امام محكمة الاحوال الشخصية في القيارة وفي حالة عدم حضوركم او عدم ارسال وكيل ينوب عنكم ستجري المحكمة المرافعة بحقك غيابيا وفق الاصول:
القاضي/ عماد مزعل شهاب
////////////////////////////
مجلس القضاء الأعلى
رئاسة محكمة استئناف القادسية
محكمة الاحوال الشخصية في الحمزة
العدد : ١٢١٦/ش/ ٢٠٢٢
التاريخ : ٢٠٢٣/٤/١٠
إعلان
إلى المدعى عليه / حسين نجم عبيد
أقامت المدعية (وفاء جاسم غالي) الدعوى الشرعية المرقمة ١٢١٦/ش/٢٠٢٢ بحقك والتي تطلب فيها الحكم بنفقة ماضية و مستمرة لها و نفقة مستمرة لابنتها وقد صدر قرار حكم فيها بتاريخ ٢٠٢٢/١١/١٣ و المتضمن قرر الحكم اولاً / الزامك بدفع نفقة ماضية لها بواقع خمسة و ستون الف دينار شهريا و للفترة المطالب بها ثانيا / دفع نفقة مستمرة لها بواقع خمسة و ثمانون الف دينار شهريا و اعتبارا من تاريخ الادعاء و للمستقبل ثالثا / الزامك بدفع نفقة مستمرة لبناتك كل من فداء الزهراء و فاطمة مبلغ قدره مائة الف دينار شهريا لكل واحدة منهن ولمجهولية محل اقامتك وحسب اشعار مختار المنطقة والقائم والتبليغ قرر تبليغك اعلانا وبصحيفتين محليتين تصدر يوميا .
القاضي
حيدر حميد عبد الحسين

جمهورية العراق
محافظة النجف الاشرف
لجنة البيع و الايجار الاولى

إعلان

العدد ٤٦١
التاريخ : ١٨ / ٤ / ٢٠٢٣

نظراً لعدم تقدم راغب تعلن لجنة البيع والإيجار الأولى لمحافظة النجف الاشرف عن اجراء المزايدة العلنية لإيجار العقارات المبينة تفاصيلها ادناه العائدة الى بلدية النجف وفقا لأحكام قانون بيع وإيجار أموال الدولة رقم (21) لسنة 2013 على من يرغب الاشتراك بالمزايدة مراجعة بلدية النجف أو اللجنة خلال (15) يوم من اليوم التالي لنشر الاعلان في احدى الصحف المحلية للإطلاع على الشروط المطلوبة مستصحبا معه التأمينات القانونية البالغة (200%) من القيمة المقدرة بموجب صك مصدق استنادا إلى ما ورد بالقانون وكتاب محافظة النجف مكتب المحافظ المرقم30 في 2016/1/3 وستجري المزايدة في بلدية النجف الساعة التاسعة من صباح اليوم التالي لانتهاء مدة النشر وعندمصادفة يوم المزايدة عطلة رسمية فتؤجل لليوم الذي يليه من ايام العمل الرسمي ويتحمل من ترسو عليه المزايدة كافة المصاريف المترتبة على المزايدة وتكون مدة كسر القرار خلال خمسة ايام من تاريخ أجراء المزايدة.

ر. مهندسين / محمد رزاق مغير الجبوري / رئيس اللجنة

الشروط:

١. على المتقدم تقديم صورة البطاقة الوطنية او هوية الاحوال المدنية وشهادة الجنسية مع مضبطة تايید سكن حديثة او بطاقة سكن و براءة ذمة من البلدية .
٢. يبدأ العقد من تاريخ صدور الاحالة ولا يجوز استخدام المأجور لغير الغرض المؤجر من اجله .
٣. عدم جواز التنازل عن الاحالة وبخلافه يعد المستأجر ناكلاً فتطبق بحقه الاجراءات القانونية .
٤. يتعهد المستأجر بوضع لوحة تعريفية للمأجور ورقم الملك البلدي القديم والجديد وتفاصيل العقد وعائديه الملك وبخلافه يتم فسخ العقد دون اللجوء الى المحاكم .
٥. على المستأجر مراجعة البلدية لتنظيم عقد الايجار وتصديقه خلال (١٥) يوم من تاريخ التسديد وبخلافه يعد ناكلاً .
٦. يلتزم المستأجر بدفع الايجار مع المصارف كاملة خلال (٣٠) يوم من تاريخ الاحالة القطعية مع دفع كامل الايجار في حال كون المدة ثلاث سنوات .
٧. تكون امانات دخول المزايدة للشاغلين (٥٠%) من القيمة التقديرية تنفيذاً لكتاب السيد المحافظ المرقم (٣٠) في ٢٠١٦/١/١٣ .
٨. للبلدية فسخ العقد لغرض المصلحة العامّة او الاحالة الى الاستثمار او اقامة مشروع فسخاً رضائياً ودون الحاجة الى انذار .
٩. للبلدية اضافة أي شرط للمصلحة العامة وحماية المال العام قبل موعد المزايدة وبإعلان لاحق بنفس الصحيفة .
١٠. على المزايد اثبات ممارسة المهنة بوثيقة حكومية او نقابية ويتحمل صحة بياناتها قانونياً وقضائياً وفقاً للعمل المؤجر من اجله استناداً لكتاب مكتب المحافظ (١٢٠٧٨) في ٢٠١٢/١١/٢١
١١. على المزايد من غير سكنة المحافظة الحصول على الموافقة الامنية قبل دخول المزايدة وحسب كتاب محافظة النجف الاشرف (٦٧٨٢) في ٢٠١٨/٥/٢٠.
١٢. يتعهد المحال بعهدته المأجور بدفع بدلات الايجار مقدما لكامل فترة الايجار من دون تقسيط المبلغ وبخلافه يتحمل التبعات القانونية .
١٣. على المتقدم الحصول على الموافقة الامنية قبل الدخول بالمزايدة للعقارات داخل المدينة القديمة و ساحات وقوف السيارات داخل المدينة القديمة و على جانبي الحولي و المجمع الحكومي و مكاتب بيع الخضار و الاسماك و المواشي و الفنادق و المرافق السياحية و المقاهي و الكازينوهات حسب كتاب محافظة النجف الاشرف – مكتب السيد المحافظ المرقم ٦٧٨٢ في ٢٠١٨/٥/٢٠ .
١٤. يتعهد المستأجر بتنفيذ الكشف الفني التخميني المعد لهذا الغرض من قبل البلدية في حالة وجود ذلك و ضمن المدة المحددة بموجب الكشف و على حسابه الخاص و بعكسه يتحمل التبعات القانونية و منها فسخ العقد .
١٥. نسب السيد الوزير بتاريخ ٢٠١٨/١٢/٥ بأن يتضمن الاعلان عن ايجار العقارات بنداً او فقرة خاصة تتضمن عدم جواز التنازل عن الاحالة و بخلافة يعد المستأجر ناكلا و تطبق بحقه الاجراءات القانونية المقتضاة .
١٦. يتعهد المستأجر بنصب كاميرات مراقبة خدمتاً لأمن محافظتنا و لكشف الجرائم الارهابية و الجنائية و بعكسه يتحمل كافة التبعات القانونية و يتضمن فسخ العقد دون اللجوء الى المحاكم المختصة .
١٧. المستأجر ملزم بتشييد الكشك على نفقته الخاصة و يعود الى البلدية بعد انتهاء العقد بحالة جيدة و ليس له الحق بالمطالبة بأي تعويض .
١٨. على الراغب بالدخول للمزايدة العلنية مراجعة مقر لجنة البيع و الايجار الاولى قبل موعد المزايدة لتدقيق كافة الوثائق و المستمسكات المطلوبة للدخول للمزايدة العلنية .

ت	نوع الملك والموقع والاستعمال	الرقم القديم	الرقم الجديد	المساحة م٢	مدة الايجار	القيمة التقديرية
١.	حانوت / عمارة رشاد عجينة / لبيع الملابس	١	٥٤٥٨	٩٥ م٢	سنة واحدة	٤,٠٠٠,٠٠٠
٢.	حانوت / عمارة رشاد عجينة / لبيع الملابس	٣	٥٤٦٠	٧ م٢	سنة واحدة	٢,٠٠٠,٠٠٠
٣.	حانوت / عمارة رشاد عجينة / حاسبات	٤٤/ط١	٥٤٤٦	١٦,٥ م٢	سنة واحدة	٢,٢٦٥,٠٠٠
٤.	حانوت / عمارة رشاد عجينة / كماليات	٤٦/ط١	٥٤٤٨	١٦,٥ م٢	سنة واحدة	٣,٠٠٥,٠٠٠
٥.	حانوت / عمارة رشاد عجينة / موبايلات	٤٧/ط١	٥٤٤٩	١٦,٥ م٢	سنة واحدة	٢,٢٦٥,٠٠٠

جمهورية العراق
محافظة النجف الاشرف
لجنة البيع و الايجار الاولى

إعلان

العدد ٤٦٢
التاريخ : ١٨ / ٤ / ٢٠٢٣

نظراً لعدم تقدم راغب تعلن لجنة البيع والإيجار الأولى لمحافظة النجف الاشرف عن اجراء المزايدة العلنية لإيجار العقارات المبينة تفاصيلها ادناه العائدة الى بلدية النجف وفقا لأحكام قانون بيع وإيجار أموال الدولة رقم (21) لسنة 2013 على من يرغب الاشتراك بالمزايدة مراجعة بلدية النجف أو اللجنة خلال (15) يوم من اليوم التالي لنشر الاعلان في احدى الصحف المحلية للإطلاع على الشروط المطلوبة مستصحبا معه التأمينات القانونية البالغة (200%) من القيمة المقدرة بموجب صك مصدق استنادا إلى ما ورد بالقانون وكتاب محافظة النجف مكتب المحافظ المرقم30 في 2016/1/3 وستجري المزايدة في بلدية النجف الساعة التاسعة من صباح اليوم التالي لانتهاء مدة النشر وعندمصادفة يوم المزايدة عطلة رسمية فتؤجل لليوم الذي يليه من ايام العمل الرسمي ويتحمل من ترسو عليه المزايدة كافة المصاريف المترتبة على المزايدة وتكون مدة كسر القرار خلال خمسة ايام من تاريخ أجراء المزايدة.

ر. مهندسين / محمد رزاق مغير الجبوري / رئيس اللجنة

الشروط:

١. على المتقدم تقديم صورة البطاقة الوطنية او هوية الاحوال المدنية وشهادة الجنسية مع مضبطة تايید سكن حديثة او بطاقة سكن و براءة ذمة من البلدية .
٢. يبدأ العقد من تاريخ صدور الاحالة ولا يجوز استخدام المأجور لغير الغرض المؤجر من اجله .
٣. عدم جواز التنازل عن الاحالة وبخلافه يعد المستأجر ناكلاً فتطبق بحقه الاجراءات القانونية .
٤. يتعهد المستأجر بوضع لوحة تعريفية للمأجور ورقم الملك البلدي القديم والجديد وتفاصيل العقد وعائديه الملك وبخلافه يتم فسخ العقد دون اللجوء الى المحاكم .
٥. على المستأجر مراجعة البلدية لتنظيم عقد الايجار وتصديقه خلال (١٥) يوم من تاريخ التسديد وبخلافه يعد ناكلاً .
٦. يلتزم المستأجر بدفع الايجار مع المصارف كاملة خلال (٣٠) يوم من تاريخ الاحالة القطعية مع دفع كامل الايجار في حال كون المدة ثلاث سنوات .
٧. تكون امانات دخول المزايدة للشاغلين (٥٠%) من القيمة التقديرية تنفيذاً لكتاب السيد المحافظ المرقم (٣٠) في ٢٠١٦/١/١٣ .
٨. للبلدية فسخ العقد لغرض المصلحة العامّة او الاحالة الى الاستثمار او اقامة مشروع فسخاً رضائياً ودون الحاجة الى انذار .
٩. للبلدية اضافة أي شرط للمصلحة العامة وحماية المال العام قبل موعد المزايدة وبإعلان لاحق بنفس الصحيفة .
١٠. على المزايد اثبات ممارسة المهنة بوثيقة حكومية او نقابية ويتحمل صحة بياناتها قانونياً وقضائياً وفقاً للعمل المؤجر من اجله استناداً لكتاب مكتب المحافظ (١٢٠٧٨) في ٢٠١٢/١١/٢١
١١. على المزايد من غير سكنة المحافظة الحصول على الموافقة الامنية قبل دخول المزايدة وحسب كتاب محافظة النجف الاشرف (٦٧٨٢) في ٢٠١٨/٥/٢٠.
١٢. يتعهد المحال بعهدته المأجور بدفع بدلات الايجار مقدما لكامل فترة الايجار من دون تقسيط المبلغ وبخلافه يتحمل التبعات القانونية .
١٣. على المتقدم الحصول على الموافقة الامنية قبل الدخول بالمزايدة للعقارات داخل المدينة القديمة و ساحات وقوف السيارات داخل المدينة القديمة و على جانبي الحولي و المجمع الحكومي و مكاتب بيع الخضار و الاسماك و المواشي و الفنادق و المرافق السياحية و المقاهي و الكازينوهات حسب كتاب محافظة النجف الاشرف – مكتب السيد المحافظ المرقم ٦٧٨٢ في ٢٠١٨/٥/٢٠ .
١٤. يتعهد المستأجر بتنفيذ الكشف الفني التخميني المعد لهذا الغرض من قبل البلدية في حالة وجود ذلك و ضمن المدة المحددة بموجب الكشف و على حسابه الخاص و بعكسه يتحمل التبعات القانونية و منها فسخ العقد .
١٥. نسب السيد الوزير بتاريخ ٢٠١٨/١٢/٥ بأن يتضمن الاعلان عن ايجار العقارات بنداً او فقرة خاصة تتضمن عدم جواز التنازل عن الاحالة و بخلافة يعد المستأجر ناكلا و تطبق بحقه الاجراءات القانونية المقتضاة .
١٦. يتعهد المستأجر بنصب كاميرات مراقبة خدمتاً لأمن محافظتنا و لكشف الجرائم الارهابية و الجنائية و بعكسه يتحمل كافة التبعات القانونية و يتضمن فسخ العقد دون اللجوء الى المحاكم المختصة .
١٧. المستأجر ملزم بتشييد الكشك على نفقته الخاصة و يعود الى البلدية بعد انتهاء العقد بحالة جيدة و ليس له الحق بالمطالبة بأي تعويض .
١٨. على الراغب بالدخول للمزايدة العلنية مراجعة مقر لجنة البيع و الايجار الاولى قبل موعد المزايدة لتدقيق كافة الوثائق و المستمسكات المطلوبة للدخول للمزايدة العلنية .

ت	نوع الملك والموقع والاستعمال	الرقم القديم	الرقم الجديد	المساحة م٢	مدة الايجار	القيمة التقديرية
١.	حانوت / رشاد عجينة / ملابس	ـــــ	٥٤٦١	١٢ م٢	سنة واحدة	٢,٠٩٠,٠٠٠
٢.	حانوت / مدخل شارع زين العابدين / كارتات تعبئة	٣٧	٦٨٢١	٣,٨*٦,٥	سنة واحدة	٢,٠٤٣,٠٠٠
٣.	حانوت / مدخل شارع زين العابدين / كارتات تعبئة	٧	٦٧٩١	٣,٧٥*٣,٨	سنة واحدة	٢,١٣٨,٠٠٠
٤.	حانوت / عمارة رشاد عجينة / لبيع الملابس	٨	٥٤٧٤	١٣,٥ م٢	سنة واحدة	٢,١٥٠,٠٠٠

جمهورية العراق
محافظة النجف الاشرف
لجنة البيع و الايجار الاولى

إعلان

العدد ٤٦٤
التاريخ : ١٨ / ٤ / ٢٠٢٣

نظرا لنكول المستأجرين تعلن لجنة البيع والإيجار الأولى لمحافظة النجف الاشرف عن اجراء المزايدة العلنية لإيجار العقارات المبينة تفاصيلها ادناه العائدة الى بلدية النجف وفقا لأحكام قانون بيع وإيجار أموال الدولة رقم (21) لسنة 2013 على من يرغب الاشتراك بالمزايدة مراجعة بلدية النجف أو اللجنة خلال (15) يوم من اليوم التالي لنشر الاعلان في احدى الصحف المحلية للإطلاع على الشروط المطلوبة مستصحبا معه التأمينات القانونية البالغة (200%) من القيمة المقدرة بموجب صك مصدق استنادا إلى ما ورد بالقانون وكتاب محافظة النجف مكتب المحافظ المرقم30 في 2016/1/3 وستجري المزايدة في بلدية النجف الساعة التاسعة من صباح اليوم التالي لانتهاء مدة النشر وعندمصادفة يوم المزايدة عطلة رسمية فتؤجل لليوم الذي يليه من ايام العمل الرسمي ويتحمل من ترسو عليه المزايدة كافة المصاريف المترتبة على المزايدة وتكون مدة كسر القرار خلال خمسة ايام من تاريخ أجراء المزايدة.

ر. مهندسين / محمد رزاق مغير الجبوري / رئيس اللجنة

الشروط:

١. على المتقدم تقديم صورة البطاقة الوطنية او هوية الاحوال المدنية وشهادة الجنسية مع مضبطة تايید سكن حديثة او بطاقة سكن و براءة ذمة من البلدية .
٢. يبدأ العقد من تاريخ صدور الاحالة ولا يجوز استخدام المأجور لغير الغرض المؤجر من اجله .
٣. عدم جواز التنازل عن الاحالة وبخلافه يعد المستأجر ناكلاً فتطبق بحقه الاجراءات القانونية .
٤. يتعهد المستأجر بوضع لوحة تعريفية للمأجور ورقم الملك البلدي القديم والجديد وتفاصيل العقد وعائديه الملك وبخلافه يتم فسخ العقد دون اللجوء الى المحاكم .
٥. على المستأجر مراجعة البلدية لتنظيم عقد الايجار وتصديقه خلال (١٥) يوم من تاريخ التسديد وبخلافه يعد ناكلاً .
٦. يلتزم المستأجر بدفع الايجار مع المصارف كاملة خلال (٣٠) يوم من تاريخ الاحالة القطعية مع دفع كامل الايجار في حال كون المدة ثلاث سنوات .
٧. تكون امانات دخول المزايدة للشاغلين (٥٠%) من القيمة التقديرية تنفيذاً لكتاب السيد المحافظ المرقم (٣٠) في ٢٠١٦/١/١٣ .
٨. للبلدية فسخ العقد لغرض المصلحة العامّة او الاحالة الى الاستثمار او اقامة مشروع فسخاً رضائياً ودون الحاجة الى انذار .
٩. للبلدية اضافة أي شرط للمصلحة العامة وحماية المال العام قبل موعد المزايدة وبإعلان لاحق بنفس الصحيفة .
١٠. على المزايد اثبات ممارسة المهنة بوثيقة حكومية او نقابية ويتحمل صحة بياناتها قانونياً وقضائياً وفقاً للعمل المؤجر من اجله استناداً لكتاب مكتب المحافظ (١٢٠٧٨) في ٢٠١٢/١١/٢١
١١. على المزايد من غير سكنة المحافظة الحصول على الموافقة الامنية قبل دخول المزايدة وحسب كتاب محافظة النجف الاشرف (٦٧٨٢) في ٢٠١٨/٥/٢٠.
١٢. يتعهد المحال بعهدته المأجور بدفع بدلات الايجار مقدما لكامل فترة الايجار من دون تقسيط المبلغ وبخلافه يتحمل التبعات القانونية .
١٣. على المتقدم الحصول على الموافقة الامنية قبل الدخول بالمزايدة للعقارات داخل المدينة القديمة و ساحات وقوف السيارات داخل المدينة القديمة و على جانبي الحولي و المجمع الحكومي و مكاتب بيع الخضار و الاسماك و المواشي و الفنادق و المرافق السياحية و المقاهي و الكازينوهات حسب كتاب محافظة النجف الاشرف – مكتب السيد المحافظ المرقم ٦٧٨٢ في ٢٠١٨/٥/٢٠ .
١٤. يتعهد المستأجر بتنفيذ الكشف الفني التخميني المعد لهذا الغرض من قبل البلدية في حالة وجود ذلك و ضمن المدة المحددة بموجب الكشف و على حسابه الخاص و بعكسه يتحمل التبعات القانونية و منها فسخ العقد .
١٥. نسب السيد الوزير بتاريخ ٢٠١٨/١٢/٥ بأن يتضمن الاعلان عن ايجار العقارات بنداً او فقرة خاصة تتضمن عدم جواز التنازل عن الاحالة و بخلافة يعد المستأجر ناكلا و تطبق بحقه الاجراءات القانونية المقتضاة .
١٦. يتعهد المستأجر بنصب كاميرات مراقبة خدمتاً لأمن محافظتنا و لكشف الجرائم الارهابية و الجنائية و بعكسه يتحمل كافة التبعات القانونية و يتضمن فسخ العقد دون اللجوء الى المحاكم المختصة .
١٧. المستأجر ملزم بتشييد الكشك على نفقته الخاصة و يعود الى البلدية بعد انتهاء العقد بحالة جيدة و ليس له الحق بالمطالبة بأي تعويض .
١٨. على الراغب بالدخول للمزايدة العلنية مراجعة مقر لجنة البيع و الايجار الاولى قبل موعد المزايدة لتدقيق كافة الوثائق و المستمسكات المطلوبة للدخول للمزايدة العلنية .

ت	نوع الملك والموقع والاستعمال	الرقم القديم	الرقم الجديد	المساحة م٢	مدة الايجار	القيمة التقديرية
١.	حانوت / سرداب عمارة الميدان / صالة العاب	٧	٥٤٨٤	١٨ م٢	سنة واحدة	٣,١٧٠,٠٠٠

جمهورية العراق
محافظة النجف الاشرف
لجنة البيع و الايجار الاولى

إعلان

العدد ٤٦٦
التاريخ : ١٨ / ٤ / ٢٠٢٣

تعلن لجنة البيع والإيجار الأولى لمحافظة النجف الاشرف عن اجراء المزايدة العلنية لإيجار العقارات المبينة تفاصيلها ادناه العائدة الى بلدية النجف وفقا لأحكام قانون بيع وإيجار أموال الدولة رقم (21) لسنة 2013 على من يرغب الاشتراك بالمزايدة مراجعة بلدية النجف أو اللجنة خلال (30) يوم من اليوم التالي لنشر الاعلان في احدى الصحف المحلية للإطلاع على الشروط المطلوبة مستصحبا معه التأمينات القانونية البالغة (200%) من القيمة المقدرة بموجب صك مصدق استنادا إلى ما ورد بالقانون وكتاب محافظة النجف مكتب المحافظ المرقم30 في 2016/1/3 وستجري المزايدة في بلدية النجف الساعة التاسعة من صباح اليوم التالي لانتهاء مدة النشر وعندمصادفة يوم المزايدة عطلة رسمية فتؤجل لليوم الذي يليه من ايام العمل الرسمي ويتحمل من ترسو عليه المزايدة كافة المصاريف المترتبة على المزايدة وتكون مدة كسر القرار خلال خمسة ايام من تاريخ أجراء المزايدة.

ر. مهندسين / محمد رزاق مغير الجبوري / رئيس اللجنة

الشروط:

١. على المتقدم تقديم صورة البطاقة الوطنية او هوية الاحوال المدنية وشهادة الجنسية مع مضبطة تايید سكن حديثة او بطاقة سكن و براءة ذمة من البلدية .
٢. يبدأ العقد من تاريخ صدور الاحالة ولا يجوز استخدام المأجور لغير الغرض المؤجر من اجله .
٣. عدم جواز التنازل عن الاحالة وبخلافه يعد المستأجر ناكلاً فتطبق بحقه الاجراءات القانونية .
٤. يتعهد المستأجر بوضع لوحة تعريفية للمأجور ورقم الملك البلدي القديم والجديد وتفاصيل العقد وعائديه الملك وبخلافه يتم فسخ العقد دون اللجوء الى المحاكم .
٥. على المستأجر مراجعة البلدية لتنظيم عقد الايجار وتصديقه خلال (١٥) يوم من تاريخ التسديد وبخلافه يعد ناكلاً .
٦. يلتزم المستأجر بدفع الايجار مع المصارف كاملة خلال (٣٠) يوم من تاريخ الاحالة القطعية مع دفع كامل الايجار في حال كون المدة ثلاث سنوات .
٧. تكون امانات دخول المزايدة للشاغلين (٥٠%) من القيمة التقديرية تنفيذاً لكتاب السيد المحافظ المرقم (٣٠) في ٢٠١٦/١/١٣ .
٨. للبلدية فسخ العقد لغرض المصلحة العامّة او الاحالة الى الاستثمار او اقامة مشروع فسخاً رضائياً ودون الحاجة الى انذار .
٩. للبلدية اضافة أي شرط للمصلحة العامة وحماية المال العام قبل موعد المزايدة وبإعلان لاحق بنفس الصحيفة .
١٠. على المزايد اثبات ممارسة المهنة بوثيقة حكومية او نقابية ويتحمل صحة بياناتها قانونياً وقضائياً وفقاً للعمل المؤجر من اجله استناداً لكتاب مكتب المحافظ (١٢٠٧٨) في ٢٠١٢/١١/٢١
١١. على المزايد من غير سكنة المحافظة الحصول على الموافقة الامنية قبل دخول المزايدة وحسب كتاب محافظة النجف الاشرف (٦٧٨٢) في ٢٠١٨/٥/٢٠.
١٢. يتعهد المحال بعهدته المأجور بدفع بدلات الايجار مقدما لكامل فترة الايجار من دون تقسيط المبلغ وبخلافه يتحمل التبعات القانونية .
١٣. على المتقدم الحصول على الموافقة الامنية قبل الدخول بالمزايدة للعقارات داخل المدينة القديمة و ساحات وقوف السيارات داخل المدينة القديمة و على جانبي الحولي و المجمع الحكومي و مكاتب بيع الخضار و الاسماك و المواشي و الفنادق و المرافق السياحية و المقاهي و الكازينوهات حسب كتاب محافظة النجف الاشرف – مكتب السيد المحافظ المرقم ٦٧٨٢ في ٢٠١٨/٥/٢٠ .
١٤. يتعهد المستأجر بتنفيذ الكشف الفني التخميني المعد لهذا الغرض من قبل البلدية في حالة وجود ذلك و ضمن المدة المحددة بموجب الكشف و على حسابه الخاص و بعكسه يتحمل التبعات القانونية و منها فسخ العقد .
١٥. نسب السيد الوزير بتاريخ ٢٠١٨/١٢/٥ بأن يتضمن الاعلان عن ايجار العقارات بنداً او فقرة خاصة تتضمن عدم جواز التنازل عن الاحالة و بخلافة يعد المستأجر ناكلا و تطبق بحقه الاجراءات القانونية المقتضاة .
١٦. يتعهد المستأجر بنصب كاميرات مراقبة خدمتاً لأمن محافظتنا و لكشف الجرائم الارهابية و الجنائية و بعكسه يتحمل كافة التبعات القانونية و يتضمن فسخ العقد دون اللجوء الى المحاكم المختصة .
١٧. المستأجر ملزم بتشييد الكشك على نفقته الخاصة و يعود الى البلدية بعد انتهاء العقد بحالة جيدة و ليس له الحق بالمطالبة بأي تعويض .
١٨. على الراغب بالدخول للمزايدة العلنية مراجعة مقر لجنة البيع و الايجار الاولى قبل موعد المزايدة لتدقيق كافة الوثائق و المستمسكات المطلوبة للدخول للمزايدة العلنية .

ت	نوع الملك والموقع والاستعمال	الرقم القديم	الرقم الجديد	المساحة م٢	مدة الايجار	القيمة التقديرية
١.	مخزن / الصناعي ضمن المباني العامة / مواد احتياطية	ـــــ	٧٧٨٣	٨٧٥ م٢	سنة واحدة	٣,٨٥٥,٥٠٠
٢.	كشك / المركز المدني مجاور تربية النجف / استنساخ	ـــــ	٧٩٦٦	٩ م٢	سنة واحدة	١,٢٠٠,٠٠٠
٣.	كشك / المركز المدني مجاور تربية النجف / استنساخ	ـــــ	٦٦٧٠	٩ م٢	سنة واحدة	١,٢٠٠,٠٠٠
٤.	كشك /جزء من القطعة١/٧٩٥٢الرضوية / تنظيم عقود مرورية	ـــــ	٨٢٧٦	١٢ م٢	سنة واحدة	١,٢٠٠,٠٠٠
٥.	حانوت / حي القادسية / صياغة	ـــــ	٥٢٢٧	١٥ م٢	سنة واحدة	١,٢٥٥,٠٠٠

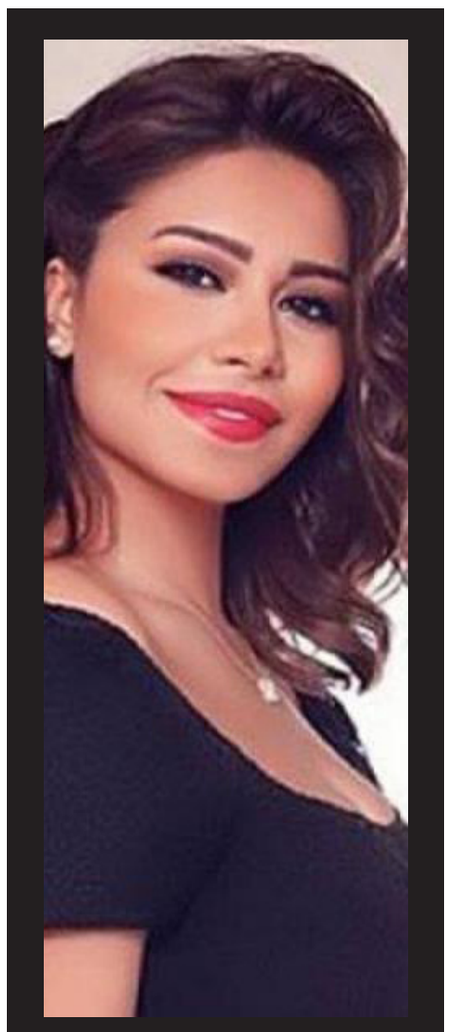

بعد تصدرها الترينـد.. آخر رسالة لـ شيرين عبد الوهاب

تصدرت الفنانة شيرين عبدالوهاب، تريند مؤشر البحث «جوجل»، خلال الساعات الماضية، بعد غيابها عن الأضواء وأزمتها الأخيرة مع شركة روتانا للصوتيات والمرئيات والنزاع القضائي بينهما.

وأثار غياب شيرين عبدالوهاب، عن التفاعل مع الجمهور عبر مواقع التواصل الإجتماعي، استغراب محبيها والسؤال عن سبب اختفائها، خاصة بعد فترة وأشهر من عودتها لطليقها السابق الفنان حسام حبيب.

وكتبت شيرين، في آخر رسالة لها عبر السوشيال ميديا منذ ما يقرب من ٢٥ يوما، موجهة حديثها للفنانة نوال الزغبي، وذلك عبر حسابها على تويتر، قائلة: «شكرا جدا إنك دائما فاكراني في مشاكلي دي مكنتش بسأل عليكي بس عايزة أقولك إني بحبك أوي وأغنيتك الجديدة تجنن وفعلا يا نعيش لنفسنا يا بلاش».

أمينة خليل:

أهلي دعموني في حلم التمثيل وعيطت بدل الدموع دم بسبب الخذلان

كشفت الفنانة أمينة خليل العديد من الأمور الشخصية والخاصة عن حياتها، أثناء حلولها ضيفة على برنامج «طريق تالت»، وأكدت أن عائلتها لعبت دوراً كبيراً في بناء شخصيتها موضحة: «أهلى مسكوا إيدي في الطريق إللي اخترت أمشي فيه شخصيتي أو شغلي أو اختياراتي في الحياة ومفروضش عليا طريق معين».واضافت قائلة: «بابا وماما حنينين ومتفتحين العقل وخلوني أنشأ في بيئة متفتحة التفكير، ومهتمين جداً بتعليمي والبيت يبقى كويس وسعيد على قد ما يقدروا.. ودعموني جداً لما قررت أبقى ممثلة، رغم الضغوط من أفراد تانية من العيلة لإنه مكنش قرار سهل بس دلوقتي الموضوع بقى متقبل أكتر».وعن علاقتها بأصدقائها، قالت أمينة خليل: «الأصدقاء بياخدوا حيز كبير جداً من حياة أي بنت سواء بنات أو شباب.. في أصدقاء مهمين جداً مع نجاحي عمرهم ما غيروا طريقتهم معايا.. ولا حسيت أن في استغلال للنجاح بتاعي».وقالت أمينة خليل: «هناك أشخاص اتغيروا معايا وظهروا على حقيقتهم وعيطت بدل الدموع دم كتير لأني حاسة إني اتخذلت وأنا كنت بحبهم أوي».وأشارت أمينة إلى أنها تحاول دائماً عدم التأثر بما تمر به من صدمات حياتية وقالت: «بحاول لما اكتشف الحقيقة مقلبش إنسانة خوافة وعيني في وسط راسي وأعمل ألف حساب لأي شخص».وكشفت أمينة خليل عن أقرب شخصية لها قائلة: «دكتورة ليلى سعد هي أمي الروحية وصديقتي جداً وبتتفرج على كل أفلامي ومسلسلاتي وعارفة كل حاجة في حياتي كانت بتدرس لي تمثيل وحببتني في الفن».أما عن مسلسلها المفضل، أوضحت: بحب مسلسل عائلة الحاج متولي وكنت عاوزه أعمل أدوار كل الستات وكنت بتفرج عليه وبقول عاوزة أبقى زي غادة عبدالرازق.. واتفرجت عليه عشرين مليون مرة.وتحدثت أمينة عن الدور الذي قدمته ومقرب لها، قائلة: «كل الأدوار إللي عملتها بحبها وأثرت فيا بس نازلي في جراند أوتيل كان طفرة في حياتي.. كان في روح موجودة في المسلسل ده مش هتتعوض وكنا كلنا صغيرين أوي».

إليسا تشوق جمهورها لألبومها.. العد العكسي لطرحه في عيد الفطر

نشرت النجمة اللبنانية إليسا فيديو جديداً على حسابها في موقع التواصل الاجتماعي تويتر أعلنت من خلاله عن بدء العد التنازلي لألبومها الذي يحمل الرقم ١٣ خلال مسيرتها الفنية. كما كشفت من خلال الفيديو أن موعد طرح الألبوم الجديد سيكون في أيام عيد الفطر. المباركوأرفقت الفيديو بتعليق كتبت فيه: «قد يكون الوقت مبكراً بالنسبة للبعض، لكني بدأت بالفعل العد التنازلي»، كما أضافت هاشتاغ ElissaAlbum٢٠٢٣ الذي تصدر الترند على منصة تويتر وتمّ استخدامه في مئات التغريدات من قبل معجبيها الذين عبروا عن فرحهم وحماسهم الكبير لألبومها الجديد.

نانسي عجرم في العراق لإحياء حفل عيد الفطر

أعلنت الفنانة اللبنانية، نانسي عجرم، استعدادها لإحياء أول حفل غنائي لها في بغداد، بمناسبة عيد الفطر يوم ٢٢ من الشهر الجاري.وشوقت عجرم متابعيها بنشر تغريدة على تويتر كتبت فيها « بغداد لأول مرة محمسة كتير التقي بأهل العراق عالعيد ونقضّي ليلة من العمر كلها أغاني وفرح بشوفكن قريبًا».حيث روجت للحفل من خلال حسابها الرسمي على موقع تبادل الصور والفيديوهات «إنستغرام»، ونشرت نانسي عجرم البوستر الرسمي للحفلة وكتبت عليه « عيدنا بغدادي».جاء اعلان الحفل، بعد سلسلة من الحفلات أحيتها نانسي عجرم ضمن جولتها الأميركية الفنيّة حيث التقت بالجاليات العربية وتألقت بحفلات ناجحة.

اختيار الفنانة بلقيس فتحي سفيرة لمنظمة اليونيسف

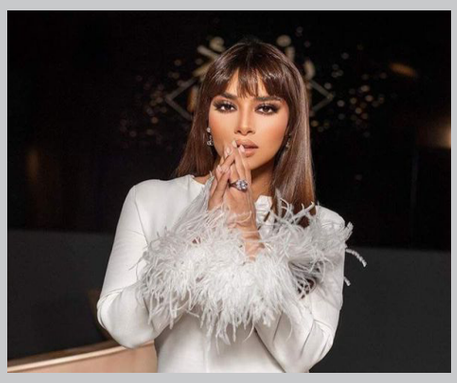

أعلنت منظمة اليونيسف عن تعيين الفنانة بلقيس فتحي سفيرة لها للمساعدة في نشر الوعي والدفاع عن حقوق الأطفال وضمان سلامتهم، وذلك من خلال منصبها كسفيرة للمنظمة، على أن تعمل للترويج عن أهمية الاستثمار في صحة الأطفال وتعليمهم وحمايتهم خاصة الأطفال المهمشين والأكثر ضعفا.

بلقيس كان لها إسهامات كثيرة في المجالات والخدمات الإنسانية، فمنذ أن استلمت مهمتها بالمنظمة شاركت في عدة مواقف دولية آخرها كان دعمها لضحايا وجرحى زلزال سوريا وتركيا. وشاركت بلقيس متابعيها، عبر « إنستغرام « وهي ترتدي تيشرت مكتوب عليه اسم «منظمة اليونيسف»، مرفقا به تعليق جاء كتالي..» اليوم، يسر اليونيسف أن تعلن عن تعيين الفنانة بلقيس فتحي سفيرة لها للمساعدة في نشر الوعي والدفاع عن حقوق الأطفال وضمان سلامتهم من خلال منصبها الجديد، ستعمل بلقيس على الترويج لأهمية الاستثمار في صحة الأطفال وتعليمهم وحمايتهم، خاصة الأطفال المهمشين والأكثر».

مجلس القضاء الاعلى
رئاسة محكمة استئناف كركوك الاتحادية
محكمة جنح داقوق
العدد: ١٦٦/ج/٢٠٢٣
التاريخ: ١٨/٤/٢٠٢٣
اعلان
الى المتهم الهارب/ فريد غريب جبار/ يسكن/ اربيلراستي سابقا وحاليا مجهول محل الاقامة .
لما كنت متهما في الدعوى الجزائية المرقمة ١٦٦/ج/٢٠٢٣ والخاصة بالمشتكي (عدنان جمعة حسن) وفق المادة ٤٣١ من قانون العقوبات ولتعذر تبليغك ولمجهولية محل اقامتك في الوقت الحاضر قررت المحكمة تبليغك اعلانا بصحيفتين محليتين بوجوب حضورك امام هذه المحكمة في الساعة العاشرة من يوم ٢٨/٥/٢٠٢٣ وعند عدم حضورك سيجري المحاكمة غيابيا وفق الاصول ..
القاضي/عقيل حسن جعفر
////////////////
جمهورية العراق/وزارة العدل
دائرة التنفيذ
مديرية تنفيذ بعقوبة
رقم الاضبارة : ٤١٤٦/٢٠٢٢
التاريخ : ١٧/٤/٢٠٢٣
الى / المنفذ عليه المدين / خضير عباس الامارة
لقد تحقق لهذه المديرية من شرح القائم بالتبليغ و المصدق من قبل مختار محله (٣٢٥) (صفاء لعيبي حيدر)
انك مجهول محل الاقامة و ليس لك موطن دائم او مؤقت او مختار يمكن اجراء التبليغ عليه و استنادا للمادة (٢٧) من قانون التنفيذ تقرر تبليغك اعلانا بالحضور في مديرية تنفيذ بعقوبة خلال خمسة عشر يوما تبدا من اليوم التالي للنشر لمباشرة المعاملات التنفيذية بحضورك و في حالة عدم حضورك ستباشر هذه المديرية بأجراءات التنفيذ الجبري فوق القانون :
المنفذ العدل /بشير نايف محمود
أوصاف المحرر: مذكره اخبار بالتنفيذ
////////////////////////////////
جمهورية العراق/مجلس القضاء الاعلى
رئاسة محكمة استئناف ديالى
محكمة بداءة بعقوبة
العدد : ٣٠٨ /ب١/٢٠٢٣
التاريخ : ١٨/٤/٢٠٢٣
اعلان
تنفيذا للقرار الصادر من هذه المحكمة في الدعوى اعلاه و القاضي بازالة شيوع العقار الموصوف ادناه بيعا و العائد للشركاء السادة (محمد ضاري احمد وجماعته) ولأكتساب القرار الدرجة القطعية تقرر الاعلان عن بيعه في الصحف المحلية لمدة (ثلاثون يوما) اعتبارا من اليوم التالي للنشر فعلى من له الرغبة في الشراء مراجعة هذه المحكمة مستصحبا معه التأمينات القانونية البالغة (١٠٪) من القيمة المقدرة له البالغة (٢٤٠,٠٠٠,٠٠٠) مائتان و اربعون مليون دينار بصك مصدق لحساب هذه المحكمة ان لم يكن شريكا و ستجري الاحالة القطعية بعهدة الراغب الاخير بعد الساعة الثانية عشر ظهرا من اليوم المزايدة و ان الدلالية و رسوم التسجيل على المشتري .
القاضي /عيسى مالح ناصر
نائب رئيس محكمة استئناف ديالى
١٨/٤/٢٠٢٣
الاوصاف
ان العقار المرقم ٢/٢١٨٢م٢٧ كاطون مساحته (٣٠٠م٢) و هو عبارة عن قطعة ارض تقع في بعقوبة – حي المعلمين بالقرب من فلكة حجي عليوي و هي خالية من المشيدات و تجاورها دور سكنية
القيمة المقدرة للعقار (٢٤٠,٠٠٠,٠٠٠) مائتان و اربعون مليون .

مجلس القضاء الاعلى
رئاسة محكمة استئناف نينوى الاتحادية
محكمة الاحوال الشخصية في الحمدانية
العدد: ٣٠٨/ش/٢٠٢٣
التاريخ: ١٨/٤/٢٠٢٣
تبليغ
الى المدعى عليه/ محمود يونس خضير - يسكن بادوش- قرية بادوش سابقا مجهولة محل الاقامة حاليا
اشارة الى الدعوى الشرعية المقامة من قبل المدعية(خالدة اسماعيل محمد)والمتضمن طلب الحكم بالتفريق بينك وبين المدعية ولثبوت مجهولية محل اقامتك عليه تقرر تبليغك بصحيفتين محليتين لغرض الحضور امام هذه المحكمة يوم المرافعة المصادف ٨/٥/٢٠٢٣ الساعة التاسعة صباحا وفي حالة عدم حضورك او ارسال من ينوب عنك ستجري المرافعة بحقك غيابيا حسب الاصول...
القاضي/سيف محمد طاهر
////////////////////////////////
مجلس القضاء الاعلى
رئاسة محكمة استئناف كركوك الاتحادية
محكمة جنح كركوك
العدد: ١٦٠/ج٣/٢٠٢٢
التاريخ: ١٢/٤/٢٠٢٣
اعلان
الى المتهم الهارب / محمد هارون رشيد عبدالله
بتاريخ ٩/٤/٢٠٢٣ في القضية المرقمة اعلاه حكمت محكمة جنح كركوك عليك غيابيا بالحبس البسيط لمدة ثلاثة اشهر وعشرة ايام وفق احكام المادة ٤١٣ الفقرة ١ من قانون العقوبات رقم ١١١ لسنة ١٩٦٩ المعدل واصدار امر القبض بحقك وفق المادة المذكورة وتبليغك اعلانا بالصحف المحلية لتسليم نفسك الى هذه المحكمة او اقرب مركز شرطة والاعتراض على الحكم الغيابي خلال مدة ثلاثة اشهر تبدا من اخر النشر وبعكسه يصبح الحكم بمنزلة الحكم الوجاهي ..
القاضي/عمر يلماز ابراهيم
////////////////
محكمة الاحوال الشخصية في سليمان بيك
العدد: ٢٨/ش/٢٠٢٣
التاريخ/ ١٧/٤/٢٠٢٣
اعلان
الى المدعى عليه/ صلاح نوري حسن- يسكن قضاء طوز/ قرية حليوة الكبيرة سابقا – مجهول محل الاقامة حاليا .
اقامت طليقتك المدعية (رحاب نصيف جاسم) امام هذه المحكمة الدعوى الشرعية المرقمة ٣٨/ش/٢٠٢٣ في ٥/٣/٢٠٢٣ والتي تطلب فيها الحكم باثبات نسب الطفل (يعقوب تولد ١٥/٢/٢٠١٥) اليك ومن بطن والدته المدعية (رحاب نصيف جاسم) ديانته الاسلام جنسيته عراقي الذي رزقتم به من فراش الزوجية ولمجهولية محل اقامتك تقرر تبليغك اعلانا في صحيفتين محليتين على موعد المرافعة الموافق ٧/٥/٢٠٢٣ وفي حالة عدم حضورك او من ينوب عنك قانونا فان المرافعة ستجري بحقك غيابيا وعلنا وفق القانون .
القاضي/ولي فاتيح رستم

محكمة جنح الحلة
العدد/٣٠٧/ج/٢٠٢٣
إعلان
إلى المتهم الهارب/ ليث محي شاكر
أصدرت هذه المحكمة حكمها الغيابي المتضمن الحكم عليك بالحبس البسيط لمدة سنة واحده و بغرامة مالية مقدارها خمسة ملايين دينار وفق إحكام المادة٣٢من قانون المخدرات والمؤثرات العقليه ولكونك هارب تقرر تبليغك بواسطة الصحف المحلية فإذا انقضت المدة القانونية البالغة ثلاثة أشهر ولم تسلم نفسك ولم تعترض على الحكم فسوف يصبح بمنزلة الحكم الوجاهي
القاضي/ حسين تويج العجيلي
////////////////
محكمة جنح الحلة
العدد/٩٨٨/ج/٢٠٢٣
إعلان
إلى المتهم الهارب/ منتظر رشيد حميد
أصدرت هذه المحكمة حكمها الغيابي المتضمن الحكم عليك بالحبس البسيط لمدة ثلاثة اشهر وفق إحكام المادة١٠/٥من قانون الاحوال الشخصية ولكونك هارب تقر ر تبليغك بواسطة الصحف المحلية فإذا انقضت المدة القانونية البالغة ثلاثة أشهر ولم تسلم نفسك ولم تعترض على الحكم فسوف يصبح بمنزلة الحكم الوجاهي
القاضي/ حسين تويج العجيلي
////////////////
محكمة جنح الحلة
العدد /٣٧١٨/ج/٢٠٢٢
اعلان
الى المتهم الهارب / علي كاظم ادريس
بتاريخ٢٩/١/٢٠٢٣اصدرت هذه المحكمة حكمها الغيابي بحقك في الدعوى المسجلة لديها بالعدد اعلاه والذي يقضي بادانتك بدفع غرامة مالية مقدارها مائتان وخمسون الف دينار وفق احكام المادة(٣٥/ اولا من قانون المرور) عن شكوى المشتكي (ضرغام حسون علي) واصدار امر القبض بحقك وفق المادة المذكورة ولكونك هاربا تقرر تبليغك بواسطة الصحف المحلية لغرض تسليم نفسك خلال المادة القانوني وبعكسه سوف يصبح الحكم الغيابي بمنزلة الحكم الوجاهي
القاضي/ فالح مهدي صالح
////////////////
محكمة بداءة الحلة
العدد/ ٨٠٢٨/ب/٢٠٢٢
اعلان تبليغ بالاجراءات التنفيذية
المدعى عليهم/
١-موسى جعفر محمد
٢-ابتهال صالح حسن
٣-لمى صالح حسن
٤-امل محمد علي
تنفيذا لقرار هذه المحكمة بوضع اليد على العقار المرقم ٢٤٤ الطاق قررت المحكمة تبليغكم بإجراءات وضع اليد على العقار أعلاه لغرض بيعه بالمزايدة العلنية ولمجهولية محل إقامتكم حسب شرح المبلغ القضائي حمزة مغير في ١٥/٣/٢٠٢٣ ومرفقة اشعار مختار محلة الجديدة وحي الجمهوري المدعو علاء احمد عبد الرضا الذي يؤيد ارتحالكم الى جهة مجهولة عليه اقتضى تبليغكم بصحيفتين محليتين يوميتين ..
القاضي/قاسم عبيد خضير

مديرية تنفيذ الهاشمية
رقم الاضبارة /١٩٠/ت/٢٠٢٣
الى المنفذ عليه/ سعد علي سعد
لقدتحقق لهذه المديرية من خلال التبليغات انك مجهول محل الاقامة وليس لك موطن دائم او مؤقت اومختار يمكن اجراء التبليغ عليه واستناداً للمادة(٢٧)من قانون التنفيذ تقرر تبليغك اعلانا بالحضور في مديرية تنفيذ الهاشمية خلال خمسة عشر يوما تبدا من اليوم التالي للنشرلمباشرة المعاملات التنفيذية بحضورك وفي حالة عدم حضورك ستباشر هذه المديرية باجراءات التنفيذ الجبري فوق القانون
المنفذالعدل /عدي حاتم عبد الواحد
اوصاف المحرر:-
-بموجب قرار محكمة بداءة الهاشمية بالعدد١٧/ب/٢٠٢٣ والصادر بتاريخ ٣١/١/٢٠٢٣ ويتضمن الزامك بتسديد مبلغ (٧,٢١٠,٠٠٠) سبعة ملايين ومائتان وعشرة الف دينار مع الرسم التحصيلي واتعاب المحاماة الى الدائن (حسين عدنان كاظم)
////////////////
محكمة بداءة الحلة
العدد/٦٨٦٦/ب/٢٠٢٢
المدعي/ وضحه حمزه شاهر
المدعى عليه / احمد سويف نزاري وجماعته
تنفيذا لقرار هذه المحكمة الصادر بالدعوى أعلاه المتضمن إزالة شيوع العقار المرقم٢٣/٤٥٠٤م ١١ ويسية بيعاً والمكتسب الدرجة القطعية لذا تعلن هذه المحكمة عن بيع العقار أعلاه بالمزايدة العلنية فعلى الراغبين بالشراء مراجعة هذه المحكمة خلال خمسة عشر يوماً من اليوم التالي للنشر مستصحبين معهم التأمينات القانونية بنسبة١٠٪من القيمة التقديرية البالغة(١٦٢,٥٠٠,٠٠٠) فقط مائة واثنان وستون مليون وخمسمائة الف دينار لاغير بصك مصدق وستجرى المزايدة في الساعة الثانية عشر ظهر اليوم الخامس عشر التالي ليوم النشر ويتحمل المشتري أجور المناداة ورسم التسجيل
القاضي/ قاسم عبيد خضير
الأوصاف:-
العقار عبارة عن دار/ سكن يقع في حي الاساتذه يتكون من طابقين الطابق الأرضي يحتوى على مطبخ ومخزن وهول واستقبال وغرفتي نوم وحمام داخلي ومجمع صحي خارجي اما الطابق العلوي يحتوي على غرفة نوم واحدة والدار مسقف بالكونكرنيت المسلح ومبني من الطابوق ومبلطة بالكاشي ودرجة عمرانها متوسطه
المساحة العمومية:-٢٠٠م٢
الشاغل:- مشغول من قبل المدعى والمدعى عليهم اسماء سويف ولايرغبون بالبقاء بصفة مستأجر بعد البيع

مجلس القضاء الاعلى
رئاسة محكمة استئناف نينوى
محكمة الاحوال الشخصيةفي الشورة
العدد:٣٢٠/ش/٢٠٢٣
التاريخ:١٨/٤/٢٠٢٣
اعلان تبليغ بالحضور
المدعية/رقيه شهاب احمد /يسكن/ الشورة/
المدعى عليه / نجم عبدالله احمد /يسكن/الشورة سابقا/ مرتحل مع عصابات داعش الارهابي .
اشارة الى الدعوى الشرعية المرقمة ٣٢٠/ش/٢٠٢٣ والخاصة بالمدعية اعلاه والتي تطلب بها التفريق منك ولمجهولية محل اقامتك حسب كتاب مركز شرطة الشورة بالعدد ١١٨٤ في١٩/٣/٢٠٢٣ وشرح القائم بالتبليغ واشعار مختار الشورة تقرر تبليغك بصحيفتين محليتين بموعد المرافعة المصادف ٢٣/٥/٢٠٢٣ الساعة التاسعة صباحا استنادا لا حكام المادة ٢١ من قانون المرافعات المدنية وفي حال عدم حضورك او وكيل عنك ستجري المرافعة بحقك غيابيا وفق القانون
القاضي
عبد العزيز عطا الله محمد
////////////////
مجلس القضاء الاعلى
رئاسة محكمة استئناف نينوى
محكمة الاحوال الشخصيةفي الشورة
العدد:٣٢٧/ش/٢٠٢٣
التاريخ:١٨/٤/٢٠٢٣
اعلان تبليغ بالحضور
المدعية/فاديه صباح محمود /يسكن/ الشورة/
المدعى عليه / احمد شاكر محمود /يسكن/الشورة سابقا/ مرتحل مع عصابات داعش الارهابي .
اشارة الى الدعوى الشرعية المرقمة ٣٢٧/ش/٢٠٢٣ والخاصة بالمدعية اعلاه والتي تطلب بها التفريق منك ولمجهولية محل اقامتك حسب كتاب مركز شرطة الشورة بالعدد ١٢١٤ في٢٠/٣/٢٠٢٣ وشرح القائم بالتبليغ واشعار مختار الشورة تقرر تبليغك بصحيفتين محليتين بموعد المرافعة المصادف ٢٣/٥/٢٠٢٣ الساعة التاسعة صباحا استنادا لا حكام المادة ٢١ من قانون المرافعات المدنية وفي حال عدم حضورك او وكيل عنك ستجري المرافعة بحقك غيابيا وفق القانون
القاضي /عبد العزيز عطا الله محمد
////////////////
مجلس القضاء الاعلى
رئاسة محكمة استئناف نينوى
محكمة الاحوال الشخصيةفي الشورة
العدد:٤٧١/ش/٢٠٢٣
التاريخ:١٨/٤/٢٠٢٣
اعلان تبليغ بالحضور
المدعية/سميره عطيه حسين /يسكن/ الشورة/ تل واعي
المدعى عليه /سعيد محمد يونس /يسكن/الشورة سابقا/ مرتحل مع عصابات داعش الارهابي .
اشارة الى الدعوى الشرعية المرقمة ٤٧١/ش/٢٠٢٣ والخاصة بالمدعية اعلاه والتي تطلب بها التفريق منك ولمجهولية محل اقامتك حسب كتاب مركز شرطة الشورة بالعدد ١٧٠٣ في١١/٤/٢٠٢٣ وشرح القائم بالتبليغ واشعار مختار الشورة تقرر تبليغك بصحيفتين محليتين بموعد المرافعة المصادف ٢٣/٥/٢٠٢٣ الساعة التاسعة صباحا استنادا لا حكام المادة ٢١ من قانون المرافعات المدنية وفي حال عدم حضورك او وكيل عنك ستجري المرافعة بحقك غيابيا وفق القانون
القاضي /عبد العزيز عطا الله محمد
////////////////
مجلس القضاء الاعلى
رئاسة محكمة استئناف نينوى
محكمة الاحوال الشخصيةفي الشورة
العدد:٣٢٤/ش/٢٠٢٣
التاريخ:١٨/٤/٢٠٢٣
اعلان تبليغ بالحضور
المدعية/منى احمد ذياب /يسكن/ الشورة/
المدعى عليه / عدنان محمود احمد /يسكن/الشورة سابقا/ مرتحل مع عصابات داعش الارهابي .
اشارة الى الدعوى الشرعية المرقمة ٣٢٤/ش/٢٠٢٣ والخاصة بالمدعية اعلاه والتي تطلب بها تاييد حضانه منك ولمجهولية محل اقامتك حسب كتاب مركز شرطة الشورة بالعدد ١١٧٦ في١٩/٣/٢٠٢٣ وشرح القائم بالتبليغ واشعار مختار الشورة تقرر تبليغك بصحيفتين محليتين بموعد المرافعة المصادف ٢٨/٥/٢٠٢٣ الساعة التاسعة صباحا استنادا لا حكام المادة ٢١ من قانون المرافعات المدنية وفي حال عدم حضورك او وكيل عنك ستجري المرافعة بحقك غيابيا وفق القانون
القاضي /عبد العزيز عطا الله محمد
////////////////
مجلس القضاء الاعلى
رئاسة محكمة استئناف نينوى
محكمة الاحوال الشخصيةفي الشورة
العدد:٣٢٣/ش/٢٠٢٣
التاريخ:١٨/٤/٢٠٢٣
اعلان تبليغ بالحضور
المدعية/منى احمد ذياب /يسكن/ الشورة/
المدعى عليه / عدنان محمود احمد /يسكن/الشورة سابقا/ مرتحل مع عصابات داعش الارهابي
اشارة الى الدعوى الشرعية المرقمة ٣٢٣/ش/٢٠٢٣ والخاصة بالمدعية اعلاه والتي تطلب بها التفريق منك ولمجهولية محل اقامتك حسب كتاب مركز شرطة الشورة بالعدد ١١٧٦ في١٩/٣/٢٠٢٣ وشرح القائم بالتبليغ واشعار مختار الشورة تقرر تبليغك بصحيفتين محليتين بموعد المرافعة المصادف ٢٨/٥/٢٠٢٣ الساعة التاسعة صباحا استنادا لا حكام المادة ٢١ من قانون المرافعات المدنية وفي حال عدم حضورك او وكيل عنك ستجري المرافعة بحقك غيابيا وفق القانون
القاضي /عبد العزيز عطا الله محمد
////////////////
مجلس القضاء الاعلى
رئاسة محكمة استئناف نينوى
محكمة الاحوال الشخصيةفي الشورة
العدد : بلا
التاريخ:١٨/٤/٢٠٢٣
الى المفقود
الموضوع /اعلان فقدان وطلب حجر وقيمومة
م /تبليغ
بناء على الطلب المقدم من قبل المدعو (امل يونس حسين) والتي تطلب الحجر عليك لغيابك ولمجهولية مصيرك ومعرفة اخبارك من تاريخ (١٣/٩/٢٠٢٠)وحسب الاوراق التحقيقية من محكمة تحقيق حمام العليل ولادارة شؤونك ولعدم معرفة مكان تواجدك تقرر تبليغك بالصحف المحلية وفي حال عدم حضورك سوف يتم اعلان فقدانك والحجر عليك ونصب السيد (امل يونس حسين)قيما عليك لادارة شؤونك استناداً لاحكام المواد (٨٢و٨٥و٨٦) من قانون رعاية القاصرين رقم ٧٨ لسنة ١٩٨٠ المعدل..
القاضي /عبد العزيز عطا الله محمد
////////////////
مجلس القضاء الاعلى
رئاسة محكمة استئناف نينوى
محكمة الاحوال الشخصيةفي الشورة
العدد:٣٢٨/ش/٢٠٢٣
التاريخ:١٨/٤/٢٠٢٣
اعلان تبليغ بالحضور
المدعية/فاديه صباح محمود /يسكن/ الشورة/
المدعى عليه / احمد شاكر محمود /يسكن/الشورة سابقا/ مرتحل مع عصابات داعش الارهابي .
اشارة الى الدعوى الشرعية المرقمة ٣٢٨/ش/٢٠٢٣ والخاصة بالمدعية اعلاه والتي تطلب بها اثبات نسب منك ولمجهولية محل اقامتك حسب كتاب مركز شرطة الشورة بالعدد ١٢٢٠ في٢٠/٣/٢٠٢٣ وشرح القائم بالتبليغ واشعار مختار الشورة تقرر تبليغك بصحيفتين محليتين بموعد المرافعة المصادف ٢٣/٥/٢٠٢٣ الساعة التاسعة صباحا استنادا لا حكام المادة ٢١ من قانون المرافعات المدنية وفي حال عدم حضورك او وكيل عنك ستجري المرافعة بحقك غيابيا وفق القانون
القاضي
عبد العزيز عطا الله محمد

جمهورية العراق
محافظة النجف الاشرف
لجنة البيع و الايجار الاولى

إعلان

العدد ٤٦٧
التاريخ : ١٨ / ٤ / ٢٠٢٣

تعلن لجنة البيع والإيجار الأولى لمحافظة النجف الاشرف عن اجراء المزايدة العلنية لإيجار العقارات المبينة تفاصيلها ادناه العائدة الى بلدية النجف وفقا لأحكام قانون بيع وإيجار أموال الدولة رقم (21) لسنة 2013 على من يرغب الاشتراك بالمزايدة مراجعة بلدية النجف أو اللجنة خلال (30) يوم من اليوم التالي لنشر الاعلان في احدى الصحف المحلية للإطلاع على الشروط المطلوبة مستصحبا معه التأمينات القانونية البالغة (200%) من القيمة المقدرة بموجب صك مصدق استنادا إلى ما ورد بالقانون وكتاب محافظة النجف مكتب المحافظ المرقم30 في 2016/1/3 وستجري المزايدة في بلدية النجف الساعة التاسعة من صباح اليوم التالي لانتهاء مدة النشر وعندمصادفة يوم المزايدة عطلة رسمية فتؤجل لليوم الذي يليه من ايام العمل الرسمي ويتحمل من ترسو عليه المزايدة كافة المصاريف المترتبة على المزايدة وتكون مدة كسر القرار خلال خمسة ايام من تاريخ أجراء المزايدة.

ر. مهندسين / محمد رزاق مغير الجبوري / رئيس اللجنة

الشروط:

١. على المتقدم تقديم صورة البطاقة الوطنية او هوية الاحوال المدنية وشهادة الجنسية مع مضبطة تايید سكن حديثة او بطاقة سكن و براءة ذمة من البلدية .
٢. يبدأ العقد من تاريخ صدور الاحالة ولا يجوز استخدام المأجور لغير الغرض المؤجر من اجله .
٣. عدم جواز التنازل عن الاحالة وبخلافه يعد المستأجر ناكلاً فتطبق بحقه الاجراءات القانونية .
٤. يتعهد المستأجر بوضع لوحة تعريفية للمأجور ورقم الملك البلدي القديم والجديد وتفاصيل العقد وعائديه الملك وبخلافه يتم فسخ العقد دون اللجوء الى المحاكم .
٥. على المستأجر مراجعة البلدية لتنظيم عقد الايجار وتصديقه خلال (١٥) يوم من تاريخ التسديد وبخلافه يعد ناكلاً .
٦. يلتزم المستأجر بدفع الايجار مع المصارف كاملة خلال (٣٠) يوم من تاريخ الاحالة القطعية مع دفع كامل الايجار في حال كون المدة ثلاث سنوات .
٧. تكون امانات دخول المزايدة للشاغلين (٥٠%) من القيمة التقديرية تنفيذاً لكتاب السيد المحافظ المرقم (٣٠) في ٢٠١٦/١/١٣ .
٨. للبلدية فسخ العقد لغرض المصلحة العامّة او الاحالة الى الاستثمار او اقامة مشروع فسخاً رضائياً ودون الحاجة الى انذار .
٩. للبلدية اضافة أي شرط للمصلحة العامة وحماية المال العام قبل موعد المزايدة وبإعلان لاحق بنفس الصحيفة .
١٠. على المزايد اثبات ممارسة المهنة بوثيقة حكومية او نقابية ويتحمل صحة بياناتها قانونياً وقضائياً وفقاً للعمل المؤجر من اجله استناداً لكتاب مكتب المحافظ (١٢٠٧٨) في ٢٠١٢/١١/٢١ .
١١. على المزايد من غير سكنة المحافظة الحصول على الموافقة الامنية قبل دخول المزايدة وحسب كتاب محافظة النجف الاشرف (٦٧٨٢) في ٢٠١٨/٥/٢٠.
١٢. يتعهد المحال بعهدته المأجور بدفع بدلات الايجار مقدما لكامل فترة الايجار من دون تقسيط المبلغ وبخلافه يتحمل التبعات القانونية .
١٣. على المتقدم الحصول على الموافقة الامنية قبل الدخول بالمزايدة للعقارات داخل المدينة القديمة و ساحات وقوف السيارات داخل المدينة القديمة و على جانبي الحولي و المجمع الحكومي و مكاتب بيع الخضار و الاسماك و المواشي و الفنادق و المرافق السياحية و المقاهي و الكازينوهات حسب كتاب محافظة النجف الاشرف – مكتب السيد المحافظ المرقم ٦٧٨٢ في ٢٠١٨/٥/٢٠ .
١٤. يتعهد المستأجر بتنفيذ الكشف الفني التخميني المعد لهذا الغرض من قبل البلدية في حالة وجود ذلك و ضمن المدة المحددة بموجب الكشف و على حسابه الخاص و بعكسه يتحمل التبعات القانونية و منها فسخ العقد .
١٥. نسب السيد الوزير بتاريخ ٢٠١٨/١٢/٥ بأن يتضمن الاعلان عن ايجار العقارات بنداً او فقرة خاصة تتضمن عدم جواز التنازل عن الاحالة و بخلافة يعد المستأجر ناكلا و تطبق بحقه الاجراءات القانونية المقتضاة .
١٦. يتعهد المستأجر بنصب كاميرات مراقبة خدمتاً لأمن محافظتنا و لكشف الجرائم الارهابية و الجنائية و بعكسه يتحمل كافة التبعات القانونية و يتضمن فسخ العقد دون اللجوء الى المحاكم المختصة .
١٧. المستأجر ملزم بتشييد الكشك على نفقته الخاصة و يعود الى البلدية بعد انتهاء العقد بحالة جيدة و ليس له الحق بالمطالبة بأي تعويض .
١٨. على الراغب بالدخول للمزايدة العلنية مراجعة مقر لجنة البيع و الايجار الاولى قبل موعد المزايدة لتدقيق كافة الوثائق و المستمسكات المطلوبة للدخول للمزايدة العلنية .

ت	نوع الملك والموقع والاستعمال	الرقم القديم	الرقم الجديد	المساحة م٢	مدة الايجار	القيمة التقديرية
١.	كشك / حي الجزيرة المنطقة الخضراء جزء من لاقطعة ٣/١٢٥٥٤٦ / الفواكة و الخضر	ـــــ	٨٣٠٠	٦ م٢	سنة واحدة	١,٠٧٥,٠٠٠
٢.	كشك / المقبرة استعلامات الدفن / لبيع الزهور	جزء من ٢/١٨٦٨٤	٧١٢٨	١٥ م٢	سنة واحدة	١,٢٥٠,٠٠٠
٣.	كشك / المقبرة استعلامات الدفن / لبيع المرطبات و العصائر	ـــــ	٧٣٢٥	٩ م٢	سنة واحدة	٩٩٠,٠٠٠
٤.	كشك / استعلامات الدفن / خطاط	ـــــ	٧٣١٣	٩ م٢	سنة واحدة	٩٩٠,٠٠٠
٥.	كشك / المقبرة جزء من ٢/١٨٦٠٣ /استعلامات الدفن	ـــــ	٦٧٧٢	٤,٥ م٢	سنة واحدة	١,٠٥٠,٠٠٠
٦.	كشك / استعلامات الدفن / لبيع المرطبات	جزء من ٢/١٨٧٣٠	٧٣١٥	٩ م٢	سنة واحدة	٩٩٠,٠٠٠

جمهورية العراق
محافظة النجف الاشرف
لجنة البيع و الايجار الاولى

الإعلان الثاني

العدد : ٤٧٣
التاريخ : ١٨ / ٤ / ٢٠٢٣

نظراً لعدم تقدم راغب تعلن لجنة البيع والإيجار الأولى لمحافظة النجف الاشرف عن إجراء المزايدة العلنية لبيع القطع السكنية المبينة تفاصيلها أدناه العائدة الى بلدية النجف وفقا للمادة (١٥/أولا)من قانون بيع وإيجارأموال الدولة رقم (٢١) لسنة ٢٠١٣ وسيجري البيع إلى كافة موظفين الدولة على من يرغب الاشتراك بالمزايدة مراجعة بلدية النجف أو اللجنةخلال (٣٠) يوم من اليوم التالي لنشر الإعلان في إحدى الصحف المحلية للاطلاع على الشروط المطلوبة مستصحباً معه التأمينات القانونية بموجب صك مصدق وستجري المزايدة في بلدية النجف الساعة التاسعة من صباح اليوم التالي لانتهاء مدة النشروعند مصادفة يوم المزايدة عطلة رسمية فتؤجل لليوم الذي يليه من أيام العمل الرسمي وبإمكان الراغبين بالاشتراك بالمزايدة مراجعة بلدية النجف للحصول على الخارطة مؤشر عليه مواقع القطع وإبعادها ويتحمل من ترسو عليه المزايدة كافة المصاريف المترتبة على المزايدة ويكون البيع بسعر المتر المربع الواحدوتكون مدة كسر القرار خلال خمسة أيام من تاريخ إجراء المزايدة.

ر. مهندسين / محمد رزاق مغير الجبوري / رئيس اللجنة

الشروط :-

١- ان يكون المزايد عراقي الجنسية .
٢- هوية الاحوال المدنية او البطاقة الوطنية الموحدة / شهادة الجنسية العراقية / بطاقة السكن .
٣- يقدم المزايد تعهد خطي و اقرار (عائلي) وفق القرار (١٢٠) لسنة ١٩٨٢مصدق من الدائرة القانونية مع تأييد عدم استفادة للزوج و الزوجة من مديرية بلدية النجف الاشرف و من مديرية البلدية و البلديات المعنية و حسب مسقط الرأس . او قرار اعالة مصدق من قبل المحكمة لغير المتزوجين .
٤- كتاب تأييد استمرار بالخدمة من الدائرة المعنية وبراءة ذمة من البلدية .
٥- يكون مبلغ تأمينات القانونية ٥% من القيمة المقدرة لمنتسبي البلدية و ٢٠% من القيمة المقدرة لمنتسبي الوزارات و المواطنين بموجب صك مصدق .
٦- كتاب من مديرية التسجيل العقاري في النجف الاشرف الاولى و الثانية يؤيد عدم الاستفادة اوتملكه هو و زوجته بقطعة ارض سكنية .
٧- كتاب عدم استفادة من دائرة عقارات لدولة .
٨- صورة قيد النفوس من دائرة الاحوال المدنية .
٩- على الراغب بالدخول للمزايدة العلنية مراجعة مقر لجنة البيع و الايجار الاولى قبل موعد المزايدة لتدقيق كافة الوثائق و المستمسكات المطلوبة للدخول للمزايدة العلنية .

ت	رقم القطعة	الموقع	المساحة م٢	القيمة التقديرية	سعر المتر المربع
١.	٣/٦٥٢٨١	حي النداء	٢٠٠ م٢	٢٧,٠٠٠,٠٠٠	١٣٥,٠٠٠
٢.	٣/٦٧٣٤١	حي النداء	٢٠٠ م٢	٢٨,٠٠٠,٠٠٠	١٤٠,٠٠٠
٣.	٣/٥٥٤٩٧	حي النداء	٢٠٠ م٢	٥٠,٠٠٠,٠٠٠	٢٥٠,٠٠٠
٤.	٣/٦٨٩٣٦	حي الميلاد	٢٠٠م٢	٤٢,٠٠٠,٠٠٠	٢١٠,٠٠٠
٥.	٣/٦٧٠٣٤	حي النداء	٢٠٠م٢	٣٢,٠٠٠,٠٠٠	١٦٠,٠٠٠
٦.	٣/٦١٩٢١	حي الميلاد	٢٠٠م٢	٥٥,٠٠٠,٠٠٠	٢٧٥,٠٠٠
٧.	٣/٦٥٤١٣	حي النداء	٢٥١,٢٥م٢	٤٣,٩٦٨,٧٥٠	١٧٥,٠٠٠

جمهورية العراق
محافظة النجف الاشرف
لجنة البيع و الايجار الاولى

الإعلان الاول

العدد : ٤٦٨
التاريخ : ١٨ / ٤ / ٢٠٢٣

تعلن لجنة البيع والإيجار الأولى لمحافظة النجف الاشرف عن إجراء المزايدة العلنية لبيع القطع السكنية المبينة تفاصيلها أدناه العائدة الى بلدية النجف وفقا للمادة (١٥/أولا)من قانون بيع وإيجار أموال الدولة رقم (٢١) لسنة ٢٠١٣ وسيجري البيع إلى منتسبي الوزارة وتكون الأسبقية إلى منتسبي بلدية النجف على من يرغب الاشتراك بالمزايدة مراجعة بلدية النجف أو اللجنة خلال (٣٠) يوم من اليوم التالي لنشر الاعلان في احدى الصحف المحلية للاطلاع على الشروط المطلوبة مستصحباً معه التأمينات القانونية بموجب صك مصدق وستجري المزايدة في بلدية النجف الساعة التاسعة من صباح اليوم التالي لانتهاء مدة النشروعند مصادفة يوم المزايدة عطلة رسمية فتؤجل لليوم الذي يليه من ايام العمل الرسمي وبإمكان الراغبين بالاشتراك بالمزايدة مراجعة بلدية النجف للحصول على الخارطة مؤشر عليه مواقع القطع وإبعادها ويتحمل من ترسو عليه المزايدة كافة المصاريف المترتبة على المزايدة ويكون البيع بسعر المتر المربع الواحد وتكون مدة كسر القرار خلال خمسة ايام من تاريخ اجراء المزايدة.

ر. مهندسين / محمد رزاق مغير الجبوري / رئيس اللجنة

الشروط :-

١- ان يكون المزايد عراقي الجنسية .
٢- هوية الاحوال المدنية او البطاقة الوطنية الموحدة / شهادة الجنسية العراقية / بطاقة السكن .
٣- يقدم المزايد تعهد خطي و اقرار (عائلي) وفق القرار (١٢٠) لسنة ١٩٨٢مصدق من الدائرة القانونية مع تأييد عدم استفادة للزوج و الزوجة من مديرية بلدية النجف الاشرف و من مديرية البلدية و البلديات المعنية و حسب مسقط الرأس . او قرار اعالة مصدق من قبل المحكمة لغير المتزوجين .
٤- كتاب تأييد استمرار بالخدمة من الدائرة المعنية وبراءة ذمة من البلدية .
٥- يكون مبلغ تأمينات القانونية ٥% من القيمة المقدرة لمنتسبي البلدية و ٢٠% من القيمة المقدرة لمنتسبي الوزارات و المواطنين بموجب صك مصدق .
٦- كتاب من مديرية التسجيل العقاري في النجف الاشرف الاولى و الثانية يؤيد عدم الاستفادة اوتملكه هو و زوجته بقطعة ارض سكنية .
٧- كتاب عدم استفادة من دائرة عقارات لدولة .
٨- صورة قيد النفوس من دائرة الاحوال المدنية .
٩- على الراغب بالدخول للمزايدة العلنية مراجعة مقر لجنة البيع و الايجار الاولى قبل موعد المزايدة لتدقيق كافة الوثائق و المستمسكات المطلوبة للدخول للمزايدة العلنية .

ت	رقم القطعة	الموقع	المساحة م٢	القيمة التقديرية	سعر المتر المربع
١.	٣/٦٦٩٣٨	حي النداء	٢٠٠ م٢	٢٧,٠٠٠,٠٠٠	١٣٥,٠٠٠
٢.	٣/١٣١٥٨٨	حي النداء	٢٠٠ م٢	٤٠,٠٠٠,٠٠٠	٢٠٠,٠٠٠
٣.	٣/١٣١٦١٢	حي النداء	٢٠٠ م٢	٤٣,٠٠٠,٠٠٠	٢١٥,٠٠٠
٤.	٣/١٣١٤٩٨	حي النداء	٢٠٠ م٢	٤٥,٠٠٠,٠٠٠	٢٢٥,٠٠٠

جمهورية العراق
محافظة النجف الاشرف
لجنة البيع و الايجار الاولى

الإعلان الاول

العدد : ٤٦٩
التاريخ : ١٨ / ٤ / ٢٠٢٣

تعلن لجنة البيع والإيجار الأولى لمحافظة النجف الاشرف عن إجراء المزايدة العلنية لبيع القطع السكنية المبينة تفاصيلها أدناه العائدة الى بلدية النجف وفقا للمادة (١٥/أولا)من قانون بيع وإيجار أموال الدولة رقم (٢١) لسنة ٢٠١٣ وسيجري البيع إلى منتسبي الوزارة وتكون الأسبقية إلى منتسبي بلدية النجف على من يرغب الاشتراك بالمزايدة مراجعة بلدية النجف أو اللجنة خلال (٣٠) يوم من اليوم التالي لنشر الاعلان في احدى الصحف المحلية للاطلاع على الشروط المطلوبة مستصحباً معه التأمينات القانونية بموجب صك مصدق وستجري المزايدة في بلدية النجف الساعة التاسعة من صباح اليوم التالي لانتهاء مدة النشروعند مصادفة يوم المزايدة عطلة رسمية فتؤجل لليوم الذي يليه من ايام العمل الرسمي وبإمكان الراغبين بالاشتراك بالمزايدة مراجعة بلدية النجف للحصول على الخارطة مؤشر عليه مواقع القطع وإبعادها ويتحمل من ترسو عليه المزايدة كافة المصاريف المترتبة على المزايدة ويكون البيع بسعر المتر المربع الواحد وتكون مدة كسر القرار خلال خمسة ايام من تاريخ اجراء المزايدة.

ر. مهندسين / محمد رزاق مغير الجبوري / رئيس اللجنة

الشروط :-

١- ان يكون المزايد عراقي الجنسية .
٢- هوية الاحوال المدنية او البطاقة الوطنية الموحدة / شهادة الجنسية العراقية / بطاقة السكن .
٣- يقدم المزايد تعهد خطي و اقرار (عائلي) وفق القرار (١٢٠) لسنة ١٩٨٢مصدق من الدائرة القانونية مع تأييد عدم استفادة للزوج و الزوجة من مديرية بلدية النجف الاشرف و من مديرية البلدية و البلديات المعنية و حسب مسقط الرأس . او قرار اعالة مصدق من قبل المحكمة لغير المتزوجين .
٤- كتاب تأييد استمرار بالخدمة من الدائرة المعنية وبراءة ذمة من البلدية .
٥- يكون مبلغ تأمينات القانونية ٥% من القيمة المقدرة لمنتسبي البلدية و ٢٠% من القيمة المقدرة لمنتسبي الوزارات و المواطنين بموجب صك مصدق .
٦- كتاب من مديرية التسجيل العقاري في النجف الاشرف الاولى و الثانية يؤيد عدم الاستفادة اوتملكه هو و زوجته بقطعة ارض سكنية .
٧- كتاب عدم استفادة من دائرة عقارات لدولة .
٨- صورة قيد النفوس من دائرة الاحوال المدنية .
٩- على الراغب بالدخول للمزايدة العلنية مراجعة مقر لجنة البيع و الايجار الاولى قبل موعد المزايدة لتدقيق كافة الوثائق و المستمسكات المطلوبة للدخول للمزايدة العلنية .

ت	رقم القطعة	الموقع	المساحة م٢	القيمة التقديرية	سعر المتر المربع
١.	٣/٨٣٣٢٥	حي النداء	٢٠٠ م٢	٢٥,٠٠٠,٠٠٠	١٢٥,٠٠٠
٢.	٣/٨٢٨٧٤	حي النداء	٢٠٠ م٢	٣٣,٠٠٠,٠٠٠	١٦٥,٠٠٠
٣.	٣/١٣١٦٠٠	حي النداء	٢٠٠ م٢	٥٠,٠٠٠,٠٠٠	٢٥٠,٠٠٠
٤.	٣/٦٧١٤٥	حي النداء	٢٠٠ م٢	٣٠,٠٠٠,٠٠٠	١٥٠,٠٠٠

جمهورية العراق
محافظة النجف الاشرف
لجنة البيع و الايجار الاولى

الإعلان الاول

العدد : ٤٧٠
التاريخ : ١٨ / ٤ / ٢٠٢٣

تعلن لجنة البيع والإيجار الأولى لمحافظة النجف الاشرف عن إجراء المزايدة العلنية لبيع القطع السكنية المبينة تفاصيلها أدناه العائدة الى بلدية النجف وفقا للمادة (١٥/أولا)من قانون بيع وإيجار أموال الدولة رقم (٢١) لسنة ٢٠١٣ وسيجري البيع إلى منتسبي الوزارة وتكون الأسبقية إلى منتسبي بلدية النجف على من يرغب الاشتراك بالمزايدة مراجعة بلدية النجف أو اللجنة خلال (٣٠) يوم من اليوم التالي لنشر الاعلان في احدى الصحف المحلية للاطلاع على الشروط المطلوبة مستصحباً معه التأمينات القانونية بموجب صك مصدق وستجري المزايدة في بلدية النجف الساعة التاسعة من صباح اليوم التالي لانتهاء مدة النشروعند مصادفة يوم المزايدة عطلة رسمية فتؤجل لليوم الذي يليه من ايام العمل الرسمي وبإمكان الراغبين بالاشتراك بالمزايدة مراجعة بلدية النجف للحصول على الخارطة مؤشر عليه مواقع القطع وإبعادها ويتحمل من ترسو عليه المزايدة كافة المصاريف المترتبة على المزايدة ويكون البيع بسعر المتر المربع الواحد وتكون مدة كسر القرار خلال خمسة ايام من تاريخ اجراء المزايدة.

ر. مهندسين / محمد رزاق مغير الجبوري / رئيس اللجنة

الشروط :-

١- ان يكون المزايد عراقي الجنسية .
٢- هوية الاحوال المدنية او البطاقة الوطنية الموحدة / شهادة الجنسية العراقية / بطاقة السكن .
٣- يقدم المزايد تعهد خطي و اقرار (عائلي) وفق القرار (١٢٠) لسنة ١٩٨٢مصدق من الدائرة القانونية مع تأييد عدم استفادة للزوج و الزوجة من مديرية بلدية النجف الاشرف و من مديرية البلدية و البلديات المعنية و حسب مسقط الرأس . او قرار اعالة مصدق من قبل المحكمة لغير المتزوجين .
٤- كتاب تأييد استمرار بالخدمة من الدائرة المعنية وبراءة ذمة من البلدية .
٥- يكون مبلغ تأمينات القانونية ٥% من القيمة المقدرة لمنتسبي البلدية و ٢٠% من القيمة المقدرة لمنتسبي الوزارات و المواطنين بموجب صك مصدق .
٦- كتاب من مديرية التسجيل العقاري في النجف الاشرف الاولى و الثانية يؤيد عدم الاستفادة اوتملكه هو و زوجته بقطعة ارض سكنية .
٧- كتاب عدم استفادة من دائرة عقارات لدولة .
٨- صورة قيد النفوس من دائرة الاحوال المدنية .
٩- على الراغب بالدخول للمزايدة العلنية مراجعة مقر لجنة البيع و الايجار الاولى قبل موعد المزايدة لتدقيق كافة الوثائق و المستمسكات المطلوبة للدخول للمزايدة العلنية .

ت	رقم القطعة	الموقع	المساحة م٢	القيمة التقديرية	سعر المتر المربع
١.	٣/١٠٧٧٨٧	حي النداء	٢٠٠ م٢	٣٠,٠٠٠,٠٠٠	١٥٠,٠٠٠
٢.	٣/٥٧٥٨١	حي النداء	٢٠٠ م٢	٤٢,٠٠٠,٠٠٠	٢١٠,٠٠٠
٣.	٣/١٣٤٩٨٢	حي النداء	٢٠٠ م٢	٤٣,٠٠٠,٠٠٠	٢١٥,٠٠٠
٤.	٣/١٣١٤٨٥	حي النداء	٢٠٠ م٢	٥٠,٠٠٠,٠٠٠	٢٥٠,٠٠٠

جمهورية العراق
محافظة النجف الاشرف
لجنة البيع و الايجار الاولى

الإعلان الاول

العدد : ٤٧١
التاريخ : ١٨ / ٤ / ٢٠٢٣

تعلن لجنة البيع والإيجار الأولى لمحافظة النجف الاشرف عن إجراء المزايدة العلنية لبيع القطع السكنية المبينة تفاصيلها أدناه العائدة الى بلدية النجف وفقا للمادة (١٥/أولا)من قانون بيع وإيجار أموال الدولة رقم (٢١) لسنة ٢٠١٣ وسيجري البيع إلى منتسبي الوزارة وتكون الأسبقية إلى منتسبي بلدية النجف على من يرغب الاشتراك بالمزايدة مراجعة بلدية النجف أو اللجنة خلال (٣٠) يوم من اليوم التالي لنشر الاعلان في احدى الصحف المحلية للاطلاع على الشروط المطلوبة مستصحباً معه التأمينات القانونية بموجب صك مصدق وستجري المزايدة في بلدية النجف الساعة التاسعة من صباح اليوم التالي لانتهاء مدة النشروعند مصادفة يوم المزايدة عطلة رسمية فتؤجل لليوم الذي يليه من ايام العمل الرسمي وبإمكان الراغبين بالاشتراك بالمزايدة مراجعة بلدية النجف للحصول على الخارطة مؤشر عليه مواقع القطع وإبعادها ويتحمل من ترسو عليه المزايدة كافة المصاريف المترتبة على المزايدة ويكون البيع بسعر المتر المربع الواحد وتكون مدة كسر القرار خلال خمسة ايام من تاريخ اجراء المزايدة.

ر. مهندسين / محمد رزاق مغير الجبوري / رئيس اللجنة

الشروط :-

١- ان يكون المزايد عراقي الجنسية .
٢- هوية الاحوال المدنية او البطاقة الوطنية الموحدة / شهادة الجنسية العراقية / بطاقة السكن .
٣- يقدم المزايد تعهد خطي و اقرار (عائلي) وفق القرار (١٢٠) لسنة ١٩٨٢مصدق من الدائرة القانونية مع تأييد عدم استفادة للزوج و الزوجة من مديرية بلدية النجف الاشرف و من مديرية البلدية و البلديات المعنية و حسب مسقط الرأس . او قرار اعالة مصدق من قبل المحكمة لغير المتزوجين .
٤- كتاب تأييد استمرار بالخدمة من الدائرة المعنية وبراءة ذمة من البلدية .
٥- يكون مبلغ تأمينات القانونية ٥% من القيمة المقدرة لمنتسبي البلدية و ٢٠% من القيمة المقدرة لمنتسبي الوزارات و المواطنين بموجب صك مصدق .
٦- كتاب من مديرية التسجيل العقاري في النجف الاشرف الاولى و الثانية يؤيد عدم الاستفادة اوتملكه هو و زوجته بقطعة ارض سكنية .
٧- كتاب عدم استفادة من دائرة عقارات لدولة .
٨- صورة قيد النفوس من دائرة الاحوال المدنية .
٩- على الراغب بالدخول للمزايدة العلنية مراجعة مقر لجنة البيع و الايجار الاولى قبل موعد المزايدة لتدقيق كافة الوثائق و المستمسكات المطلوبة للدخول للمزايدة العلنية .

ت	رقم القطعة	الموقع	المساحة م٢	القيمة التقديرية	سعر المتر المربع
١.	٣/١٣١٥٩٦	حي النداء	٢٠٠ م٢	٤٠,٠٠٠,٠٠٠	٢٠٠,٠٠٠
٢.	٣/٦٤١٢٨	حي النداء	٢٠٠ م٢	٢٨,٠٠٠,٠٠٠	١٤٠,٠٠٠
٣.	٣/١٣٤٩٦٤	حي النداء	٢٠٠ م٢	٤٨,٠٠٠,٠٠٠	٢٤٠,٠٠٠
٤.	٣/١٣١٥٧٦	حي النداء	٢٠٠ م٢	٤٠,٠٠٠,٠٠٠	٢٠٠,٠٠٠

جمهورية العراق
محافظة النجف الاشرف
لجنة البيع و الايجار الاولى

الإعلان الاول

العدد : ٤٧٢
التاريخ : ١٨ / ٤ / ٢٠٢٣

تعلن لجنة البيع والإيجار الأولى لمحافظة النجف الاشرف عن إجراء المزايدة العلنية لبيع القطع السكنية المبينة تفاصيلها أدناه العائدة الى بلدية النجف وفقا للمادة (١٥/أولا)من قانون بيع وإيجار أموال الدولة رقم (٢١) لسنة ٢٠١٣ وسيجري البيع إلى منتسبي الوزارة وتكون الأسبقية إلى منتسبي بلدية النجف على من يرغب الاشتراك بالمزايدة مراجعة بلدية النجف أو اللجنة خلال (٣٠) يوم من اليوم التالي لنشر الاعلان في احدى الصحف المحلية للاطلاع على الشروط المطلوبة مستصحباً معه التأمينات القانونية بموجب صك مصدق وستجري المزايدة في بلدية النجف الساعة التاسعة من صباح اليوم التالي لانتهاء مدة النشروعند مصادفة يوم المزايدة عطلة رسمية فتؤجل لليوم الذي يليه من ايام العمل الرسمي وبإمكان الراغبين بالاشتراك بالمزايدة مراجعة بلدية النجف للحصول على الخارطة مؤشر عليه مواقع القطع وإبعادها ويتحمل من ترسو عليه المزايدة كافة المصاريف المترتبة على المزايدة ويكون البيع بسعر المتر المربع الواحد وتكون مدة كسر القرار خلال خمسة ايام من تاريخ اجراء المزايدة.

ر. مهندسين / محمد رزاق مغير الجبوري / رئيس اللجنة

الشروط :-

١- ان يكون المزايد عراقي الجنسية .
٢- هوية الاحوال المدنية او البطاقة الوطنية الموحدة / شهادة الجنسية العراقية / بطاقة السكن .
٣- يقدم المزايد تعهد خطي و اقرار (عائلي) وفق القرار (١٢٠) لسنة ١٩٨٢مصدق من الدائرة القانونية مع تأييد عدم استفادة للزوج و الزوجة من مديرية بلدية النجف الاشرف و من مديرية البلدية و البلديات المعنية و حسب مسقط الرأس . او قرار اعالة مصدق من قبل المحكمة لغير المتزوجين .
٤- كتاب تأييد استمرار بالخدمة من الدائرة المعنية وبراءة ذمة من البلدية .
٥- يكون مبلغ تأمينات القانونية ٥% من القيمة المقدرة لمنتسبي البلدية و ٢٠% من القيمة المقدرة لمنتسبي الوزارات و المواطنين بموجب صك مصدق .
٦- كتاب من مديرية التسجيل العقاري في النجف الاشرف الاولى و الثانية يؤيد عدم الاستفادة اوتملكه هو و زوجته بقطعة ارض سكنية .
٧- كتاب عدم استفادة من دائرة عقارات لدولة .
٨- صورة قيد النفوس من دائرة الاحوال المدنية .
٩- على الراغب بالدخول للمزايدة العلنية مراجعة مقر لجنة البيع و الايجار الاولى قبل موعد المزايدة لتدقيق كافة الوثائق و المستمسكات المطلوبة للدخول للمزايدة العلنية .

ت	رقم القطعة	الموقع	المساحة م٢	القيمة التقديرية	سعر المتر المربع
١.	٣/١٣٤٩٦٦	حي النداء	٢٠٠ م٢	٤٨,٠٠٠,٠٠٠	٢٤٠,٠٠٠
٢.	٣/١٣٤٩٤٦	حي النداء	٢٠٠ م٢	٤٠,٠٠٠,٠٠٠	٢٠٠,٠٠٠
٣.	٣/١٣٤٩٧٦	حي النداء	٢٠٠ م٢	٤٥,٠٠٠,٠٠٠	٢٢٥,٠٠٠
٤.	٣/٦٥٤٧٤	حي النداء	٢٠٠ م٢	٤٢,٠٠٠,٠٠٠	٢١٠,٠٠٠

جمهورية العراق
محافظة النجف الاشرف
لجنة البيع و الايجار الاولى

إعلان

العدد ٤٦٣
التاريخ : ١٨ / ٤ / ٢٠٢٣

نظراً لعدم تقدم راغب تعلن لجنة البيع والإيجار الأولى لمحافظة النجف الاشرف عن اجراء المزايدة العلنية لإيجار العقارات المبينة تفاصيلها ادناه العائدة الى بلدية النجف وفقا لأحكام قانون بيع وإيجار أموال الدولة رقم (21) لسنة 2013 على من يرغب الاشتراك بالمزايدة مراجعة بلدية النجف أو اللجنة خلال (15) يوم من اليوم التالي لنشر الاعلان في احدى الصحف المحلية للإطلاع على الشروط المطلوبة مستصحبا معه التأمينات القانونية البالغة (200%) من القيمة المقدرة بموجب صك مصدق استنادا إلى ما ورد بالقانون وكتاب محافظة النجف مكتب المحافظ المرقم30 في 2016/1/3 وستجري المزايدة في بلدية النجف الساعة التاسعة من صباح اليوم التالي لانتهاء مدة النشر وعندمصادفة يوم المزايدة عطلة رسمية فتؤجل لليوم الذي يليه من ايام العمل الرسمي ويتحمل من ترسو عليه المزايدة كافة المصاريف المترتبة على المزايدة وتكون مدة كسر القرار خلال خمسة ايام من تاريخ أجراء المزايدة.

ر. مهندسين / محمد رزاق مغير الجبوري / رئيس اللجنة

الشروط:

١. على المتقدم تقديم صورة البطاقة الوطنية او هوية الاحوال المدنية وشهادة الجنسية مع مضبطة تايد سكن حديثة او بطاقة سكن و براءة ذمة من البلدية .
٢. يبدأ العقد من تاريخ صدور الاحالة ولا يجوز استخدام المأجور لغير الغرض المؤجر من اجله .
٣. عدم جواز التنازل عن الاحالة وبخلافه يعد المستأجر ناكلاً فتطبق بحقه الاجراءات القانونية .
٤. يتعهد المستأجر بوضع لوحة تعريفية للمأجور ورقم الملك البلدي القديم والجديد وتفاصيل العقد وعائديه الملك وبخلافه يتم فسخ العقد دون اللجوء الى المحاكم .
٥. على المستأجر مراجعة البلدية لتنظيم عقد الايجار وتصديقه خلال (١٥) يوم من تاريخ التسديد وبخلافه يعد ناكلاً .
٦. يلتزم المستأجر بدفع الايجار مع المصارف كاملة خلال (٣٠) يوم من تاريخ الاحالة القطعية مع دفع كامل الايجار في حال كون المدة ثلاث سنوات .
٧. تكون امانات دخول المزايدة للشاغلين (٥٠%) من القيمة التقديرية تنفيذاً لكتاب السيد المحافظ المرقم (٣٠) في ٢٠١٦/١/١٣ .
٨. للبلدية فسخ العقد لغرض المصلحة العامّة او الاحالة الى الاستثمار او اقامة مشروع فسخاً رضائياً ودون الحاجة الى انذار .
٩. للبلدية اضافة أي شرط للمصلحة العامة وحماية المال العام قبل موعد المزايدة وبإعلان لاحق بنفس الصحيفة .
١٠. على المزايد اثبات ممارسة المهنة بوثيقة حكومية او نقابية ويتحمل صحة بياناتها قانونياً وقضائياً وفقاً للعمل المؤجر من اجله استناداً لكتاب مكتب المحافظ (١٢٠٧٨) في ٢٠١٢/١١/٢١
١١. على المزايد من غير سكنة المحافظة الحصول على الموافقة الامنية قبل دخول المزايدة وحسب كتاب محافظة النجف الاشرف (٦٧٨٢) في ٢٠١٨/٥/٢٠.
١٢. يتعهد المحال بعهدته المأجور بدفع بدلات الايجار مقدما لكامل فترة الايجار من دون تقسيط المبلغ وبخلافه يتحمل التبعات القانونية .
١٣. على المتقدم الحصول على الموافقة الامنية قبل الدخول بالمزايدة للعقارات داخل المدينة القديمة و ساحات وقوف السيارات داخل المدينة القديمة و على جانبي الحولي و المجمع الحكومي و مكاتب بيع الخضار و الاسماك و المواشي و الفنادق و المرافق السياحية و المقاهي و الكازينوهات حسب كتاب محافظة النجف الاشرف – مكتب السيد المحافظ المرقم ٦٧٨٢ في ٢٠١٨/٥/٢٠ .
١٤. يتعهد المستأجر بتنفيذ الكشف الفني التخميني المعد لهذا الغرض من قبل البلدية في حالة وجود ذلك و ضمن المدة المحددة بموجب الكشف و على حسابه الخاص و بعكسه يتحمل التبعات القانونية و منها فسخ العقد .
١٥. نسب السيد الوزير بتاريخ ٢٠١٨/١٢/٥ بأن يتضمن الاعلان عن ايجار العقارات بنداً او فقرة خاصة تتضمن عدم جواز التنازل عن الاحالة و بخلافة يعد المستأجر ناكلا و تطبق بحقه الاجراءات القانونية المقتضاة .
١٦. يتعهد المستأجر بنصب كاميرات مراقبة خدمتاً لأمن محافظتنا و لكشف الجرائم الارهابية و الجنائية و بعكسه يتحمل كافة التبعات القانونية و يتضمن فسخ العقد دون اللجوء الى المحاكم المختصة .
١٧. المستأجر ملزم بتشييد الكشك على نفقته الخاصة و يعود الى البلدية بعد انتهاء العقد بحالة جيدة و ليس له الحق بالمطالبة بأي تعويض .
١٨. على الراغب بالدخول للمزايدة العلنية مراجعة مقر لجنة البيع و الايجار الاولى قبل موعد المزايدة لتدقيق كافة الوثائق و المستمسكات المطلوبة للدخول للمزايدة العلنية .

ت	اسم المادة	العدد	سعر المفرد	القيمة التقديرية
١.	شاشة نقطية لد عبارة عن صندوق حديدي بأبعاد طول ٤م و عرض ٢,٥متر و سمك ١م البليت ٣ملم مع قاعدة تثبيت علي شكل زوجين من الانابيب طول ٢,٥معدد ٢ قاعدة و قطر ٤انج و سمك٣ملم و سياج من الحديد لفتحه الصيانة مصبوغة باللون الاسود تحتوي علي مواد كهربائية و اسلاك حاسبات مكتبية عدد(٦) مستهلكة	١	٣٠٠,٠٠٠	٣٠٠,٠٠٠
٢.	هيكل حديدي يحتوي على خلايا طاقة شمسية عدد ٢ بقدرة ٩٠واط و ابعاد ١,٢٥*٠,٥٥م مثبتة علي هيكل حديدي من الحديد الزاوية ٢انج بأبعاد ١,٢٥*١,٢٥م مستهلكة	٢٦	٢٥,٠٠٠	٦٥٠,٠٠٠
٣.	بلاجكتور صوديوم ٦٥واط ٢٢٠فولت مستهلك مع جهاز رافع فولتية ٢٤فولتالى ٢٢٠فولت٦٦واطمستهلك مع ذراع حديدي مدور ٢انج طول ١م مستهلك	٢٦	٧٠٠٠	١٨٢,٠٠٠

محكمة الاحوال الشخصية / الكرادة
العدد : ١٥٠٣/ش/٢٠٢٣
اعلان
الى المدعى عليه / جبار عبد الستار حمودي
اقامت المدعية (استبرق عبد الله دنفش) الدعوى المرقمة اعلاه تطلب الحكم بالزامك بتسليم الاثاث المطالب بها عينا وان تعذر ذلك اقيامها والبالغ اقيامها ٥٥,٢١٠,٠٠٠ خمسة وخمسون مليون ومائتان وعشرة الف دينار ولمجهولية محل اقامتك حسب شرح القائم بالتبليغ تقرر تبليغك اعلانا بالحضور يوم المرافعة الموافق ٢٠٢٣/٥/١٧ وعند عدم حضورك او من ينوب عنك قانونا ستجري المرافعة بحقك غيابا وعلنا وفق القانون .
القاضية
ايثار محمد محمود
////////////
محكمة الاحوال الشخصية / الكرادة
العدد: ١٥٨٦/ش/٢٠٢٣
اعلان
الى المدعى عليه / محمد فليح حسن
اقامت المدعية (سجى رياض مسلم) الدعوى المرقمة اعلاه تطلب الحكم بتاييد حضانة الطفلة اساور تولد ٢٠١٩ ولمجهولية محل اقامتك حسب شرح القائم بالتبليغ تقرر تبليغك اعلانا بصحيفتين يوميتين للحضور يوم المرافعة الموافق ٢٠٢٣/٥/٢ وعند عدم حضورك او من ينوب عنك قانونا ستجري المرافعة بحقك غيابا وعلنا وفق القانون .
القاضي
رحمن يوسف روضان
////////////
محكمة الاحوال الشخصية / الكرادة
العدد: ٢٧٩٩/ش/٢٠٢٢
اعلان
الى المدعى عليه / امير عامر احمد
اقامت المدعية (فرح محمد محمود) الدعوى المرقمة اعلاه تطلب الحكم بسلب ولايتك على الطفلة ملاك تولد ٢٠٢٠ وتنصيبها وصية مؤقتة على الطفلة ملاك تولد ٢٠٢٠ ولمجهولية محل اقامتك حسب شرح القائم بالتبليغ تقرر تبليغك اعلانا بصحيفتين يوميتين للحضور يوم المرافعة الموافق ٢٠٢٣/٦/٥ وعند عدم حضورك او من ينوب عنك قانونا ستجري المرافعة بحقك غيابا وعلنا وفق القانون .
القاضية
سجا صالح عباس
////////////
مديرية تنفيذ الكرادة
رقم الاضبارة : ١٥٠٨/ ٢٠٢٠
اعلان
مذكرة الاخبار بالتنفيذ للاموال غير المنقولة
الى المدين / حمزة جبار حمزة
عنوانه / بغداد الجديدة محلة ٧٠٤ زقاق ٢٠ دار ٢٨
بالنظر لمجهولية محل اقامتك من شرح القائم بالتبليغ وتاييد مختار حي سومر ٧٠٤ وليس لك موطن دائم او مؤقت للتبليغ تقرر تبليغك اعلانا بصحيفتين محليتين نخبركم بانه تقرر حجز الاموال غير المنقولة سهامك في العقار المرقم ٣/ ٩٨٣٤ والعقار المرقم ٣/ ٩٨٣٦ م١٣ نعيرية وكيارة لقاء طلب الدائن مصرف الاستثمار العراقي البالغ (٢٤٤,٠٩٠,٠٠٠) مئتان واربعة واربعون مليون وتسعون الف دينار فيجب عليكم اداء المبلغ المذكور ادناه خلال مدة عشرة ايام من اليوم التالي لتاريخ تبليغكم بهذا الاخبار والا فان الاموال المحجوزة بموجب هذا القرار ستباع وفقا للقانون وذلك استنادا للمادة (٨٧) من قانون التنفيذ .
المنفذ العدل
راوية عادل سعيد
//////////////////
مديرية تنفيذ الكرادة
العدد: ٢٠١٧/١٩٩٢
الدائن/ ظافر جبار عتيوي
المدين / علي سليمان وهاب
العنوان / الجادرية م ٩١٣ ز ٧ د ٤
م/ تبليغ
بالنظر لتعذر تبلغك على العنوان المثبت اعلاه واستنادا لشرح القائم بالتبليغ مركز شرطة المسبح وحسب تايد مختار (المحلة) انه ليس لديك موطن دائم او مؤقت للتبليغ غير العنوان المثبت اعلاه تقرر تبليغك بصحيفتين محليتين خلال ثلاثة ايام اعتبارا من يوم التالي للنشر لغرض تقديم كفيل ضامن وبعكسه سيصار الى منع سفرك استنادا للمادة (٣٠) من قانون التنفيذ .
المنفذ العدل
علاء عبد الهادي موزان
//////////////////
مديرية تنفيذ الكرادة
العدد: ٢٠٢٢/٣٤٦
الدائن/ احمد صبري شوقي
المدين / وسن مجيد حميد
العنوان / محلة ٧١٤ زقاق ٣٧ دار ٣٦
م/ تبليغ
بالنظر لتعذر تبلغك على العنوان المثبت اعلاه واستنادا لشرح القائم بالتبليغ مركز شرطة حي المثنى وحسب تايد مختار (محلة ٧١٤) انه ليس لديك موطن دائم او مؤقت للتبليغ غير العنوان المثبت اعلاه تقرر تبليغك بصحيفتين محليتين خلال ثلاثة ايام اعتبارا من يوم التالي للنشر لغرض تقديم كفيل ضامن وبعكسه سيصار الى منع سفرك استنادا للمادة (٣٠) من قانون التنفيذ .
المنفذ العدل
راوية عادل سعيد
//////////////////
محكمة جنح الكرادة
العدد/ ٨٥٨/ج/٢٠٢٣
اعلان
الى المتهم الهارب/ سعد جاسم محمد
بالنظر لمجهولية محل اقامتك في الوقت الحاضر وحسب ما ورد باشعار القائم بالتبليغ قررت هذه المحكمة تبليغك اعلانا بصحيفتين محليتين يوميتين للحضور في موعد المحاكمة المصادف يوم ٢٠٢٣/٥/٢٣ وفي حالة عدم حضورك أو ارسال من ينوب عنك قانونا سوف تجري محاكمتك غيابا وعلنا وفق احكام المادة ٤٥٩ من قانون العقوبات وحسب القانون.
القاضي الاول
ضياء عبد الحسن كاظم

محكمة جنح الكرادة
العدد/ ٨٠٨/ج/٢٠٢٣
اعلان
الى المتهم الهارب/ باقر محمد جمعه
بالنظر لمجهولية محل اقامتك في الوقت الحاضر وحسب ما ورد باشعار القائم بالتبليغ قررت هذه المحكمة تبليغك اعلانا بصحيفتين محليتين يوميتين للحضور في موعد المحاكمة المصادف يوم ٢٠٢٣/٥/٢٣ وفي حالة عدم حضورك أو ارسال من ينوب عنك قانونا سوف تجري محاكمتك غيابا وعلنا وفق احكام المادة ٤٥٩ من قانون العقوبات وحسب القانون.
القاضي الاول
ضياء عبد الحسن كاظم
//////////////////
محكمة البداءة المختصة بالدعاوى التجارية في الرصافة
العدد/ ٢١١/ تجارية/ ٢٠٢٣
اعلان
إلى / رياض سامي زياد التميمي
أقام المدعي (المدير المفوض للمصرف الاهلي العراقي/ اضافه لوظيفته) الدعوى المرقمة ٢١١/ تجارية/ ٢٠٢٣ والتي يطلب فيها دعوتك لحضور المرافعة امام هذه المحكمة والحكم بتسديد مبلغ القرض والبالغ (٢٠,٠٠٠,٠٠٠) عشرون مليون دينار عراقي بموجب عقد القرض المؤرخ في ٢٠٢١/١١/١٧ وبفائدة سنوية (٦,٢٥ ٪) بالاضافة الى الفوائد الاتفاقية بواقع (٢٤,٢٠٣,٦٠١) اربعة وعشرون مليون ومائتان وثلاثة الف وستمائة وواحد دينار والزامك بالفائدة القانونية من تاريخ اقامة الدعوى ولحين التادية الفعلية وتحميلك كافة الرسوم والمصاريف والاتعاب ولانتقالك الى جهة مجهولة قرر تبليغك بصحيفتين محليتين يوميتين بموعد المرافعة الموافق ٢٠٢٣/٥/٤ الساعة التاسعة وفي حالة عدم حضورك او من ينوب عنك قانونا ستجري المرافعة بحقك غيابا وعلنا وفق القانون.
القاضي الاول
تغريد عبد المجيد ناصر

محكمة البداءة المختصة بالدعاوى التجارية في الرصافة
العدد/ ٢١٠/ تجارية/ ٢٠٢٣
اعلان
إلى / حمزة فلاح حسن اللامي
أقام المدعي (المدير المفوض للمصرف الاهلي العراقي/ اضافه لوظيفته) الدعوى المرقمة ٢١٠/ تجارية/ ٢٠٢٣ والتي يطلب فيها دعوتك لحضور المرافعة امام هذه المحكمة والحكم بتسديد مبلغ القرض والبالغ (٢٥,٠٠٠,٠٠٠) خمسة وعشرون مليون دينار عراقي بموجب عقد القرض المؤرخ في ٢٠٢١/١٠/٢٠ وبفائدة سنوية (٦,٢٥ ٪) بالاضافة الى الفوائد الاتفاقية بواقع (٣٠,٢٥٠,٦٥٩) ثلاثون مليون ومائتان وخمسون الف وستمائة وتسعة وخمسون دينار والزامك بالفائدة القانونية من تاريخ اقامة الدعوى ولحين التادية الفعلية وتحميلك كافة الرسوم والمصاريف والاتعاب ولانتقالك الى جهة مجهولة قرر تبليغك بصحيفتين محليتين يوميتين بموعد المرافعة الموافق ٢٠٢٣/٥/٤ الساعة التاسعة وفي حالة عدم حضورك او من ينوب عنك قانونا ستجري المرافعة بحقك غيابا وعلنا وفق القانون.
القاضي الاول/تغريد عبد المجيد ناصر
//////////////////
محكمة البداءة المختصة بالدعاوى التجارية في الرصافة
العدد/ ٩٨/ تجارية/ ٢٠٢٣
اعلان
إلى / حسين علي رحيم ال ازيرج
أقام المدعي (المدير المفوض للمصرف الاهلي العراقي/ اضافه لوظيفته) الدعوى المرقمة ٩٨/ تجارية/ ٢٠٢٣ والتي يطلب فيها دعوتك لحضور المرافعة امام هذه المحكمة والحكم بتسديد مبلغ القرض والبالغ (٢٥,٠٠٠,٠٠٠) خمسة وعشرون مليون دينار عراقي بموجب عقد القرض المؤرخ في ٢٠٢١/١١/١٤ وبفائدة سنوية (٦,٢٥ ٪) بالاضافة الى الفوائد الاتفاقية بواقع (٣٢,٦٣٠,٠٠٠) اثنان وثلاثون مليون وستمائة وثلاثون الف دينار والزامك بالفائدة القانونية من تاريخ اقامة الدعوى ولحين التادية الفعلية وتحميلك كافة الرسوم والمصاريف والاتعاب ولانتقالك الى جهة مجهولة قرر تبليغك بصحيفتين محليتين يوميتين بموعد المرافعة الموافق ٢٠٢٣/٤/٢٧ الساعة التاسعة وفي حالة عدم حضورك او من ينوب عنك قانونا ستجري المرافعة بحقك غيابا وعلنا وفق القانون.
القاضي الاول/تغريد عبد المجيد ناصر

محكمة البداءة المختصة بالدعاوى التجارية في الرصافة
العدد/ ٩٦/ تجارية/ ٢٠٢٣
اعلان
إلى / اسعد علي مجيد القطراني
أقام المدعي (المدير المفوض للمصرف الاهلي العراقي/ اضافه لوظيفته) الدعوى المرقمة ٩٦/ تجارية/ ٢٠٢٣ والتي يطلب فيها دعوتك لحضور المرافعة امام هذه المحكمة والحكم بتسديد مبلغ القرض والبالغ (١٨,٠٠٠,٠٠٠) ثمانية عشر مليون دينار عراقي بموجب عقد القرض المؤرخ في ٢٠٢١/٨/١٥ وبفائدة سنوية (٦,٢٥ ٪) بالاضافة الى الفوائد الاتفاقية بواقع (٢١,٢٣٨,٨٥٦) واحد وعشرون مليون ومائتان وثمانية وثلاثون الف وثمانمائة وستة وخمسون دينار والزامك بالفائدة القانونية من تاريخ اقامة الدعوى ولحين التادية الفعلية وتحميلك كافة الرسوم والمصاريف والاتعاب ولانتقالك الى جهة مجهولة قرر تبليغك بصحيفتين محليتين يوميتين بموعد المرافعة الموافق ٢٠٢٣/٤/٢٧ الساعة التاسعة وفي حالة عدم حضورك او من ينوب عنك قانونا ستجري المرافعة بحقك غيابا وعلنا وفق القانون.
القاضي الاول
تغريد عبد المجيد ناصر
//////////////////
محكمة البداءة المختصة بالدعاوى التجارية في الرصافة
العدد/ ١٣٥/ تجارية/ ٢٠٢٣
اعلان
إلى / طيف خالد نوري
أقام المدعي (المدير المفوض للمصرف الاهلي العراقي/ اضافه لوظيفته) الدعوى المرقمة ١٣٥/ تجارية/ ٢٠٢٣ والتي يطلب فيها دعوتك لحضور المرافعة امام هذه المحكمة والحكم بتسديد مبلغ القرض والبالغ (١٨,٠٠٠,٠٠٠) ثمانية عشر مليون دينار عراقي بموجب عقد القرض المؤرخ في ٢٠٢١/٨/٣١ وبفائدة سنوية (٦,٢٥ ٪) بالاضافة الى الفوائد الاتفاقية بواقع (٢٠,٤٩٠,٠٠٠) عشرون مليون واربعمائة وتسعون الف دينار والزامك بالفائدة القانونية من تاريخ اقامة الدعوى ولحين التادية الفعلية وتحميلك كافة الرسوم والمصاريف والاتعاب ولانتقالك الى جهة مجهولة قرر تبليغك بصحيفتين محليتين يوميتين بموعد المرافعة الموافق ٢٠٢٣/٥/٤ الساعة التاسعة وفي حالة عدم حضورك او من ينوب عنك قانونا ستجري المرافعة بحقك غيابا وعلنا وفق القانون.
القاضي /ابراهيم حميد كريم

إعـــلان (تنويه)

وزارة الصحة / الشركة العامة لتسويق الأدوية والمستلزمات الطبية

يسرنا دعوتكم للاشتراك بالمناقصات أدناه والتي تتضمن تجهيز (المواد المذكورة في الجدول أدناه) والواردة ضمن حسابات الموازنة الجارية والاطلاع على المستمسكات المطلوبة يمكنكم زيارة موقع شركتنا على الانترنت وعلى الموقع الخاص بالشركة (www.kimadia.iq) والموقع الخاص بالوزارة (www.moh.gov.iq).

علما أن ثمن مستندات المناقصة التي مبلغها اقل من مليون $ هو (١٠٠٠٠٠٠) مليون دينار غير قابل للرد والمناقصات التي مبلغها أكثر من مليون $ هو (٢٠٠٠٠٠٠) مليونين دينار غير قابل للرد ويتحمل من سترسو عليه المناقصة أجور الإعلان وعلى أن يتم تقديم وثائق الأعمال المماثلة مع العرض أما التأمينات الأولية والتي يجب أن تكون بنسبة ١٪ من قيمة العرض تقدم على شكل خطاب ضمان نافذ لمدة سنة كاملة ولا يطلق المبلغ من المصرف الابكتاب من الشركة يؤيد انتفاء الحاجة أو صك مصدق أو كفالة مصرفية ضامنة أو سندات القرض التي تصدرها المصارف الحكومية علما أن طريقة الدفع ستكون (حسب شروط المناقصة) وطريقة الشحن (CIP) أو حسب الشروط وان الشركة غير ملزمة بقبول أوطأ العطاءات وعلى من سترسو عليه المناقصة ضرورة تقديم التأمينات القانونية (كفالة حسن الأداء) البالغة ٥٪ من قيمة الإحالة وعلى شكل خطاب ضمان أو كفالة مصرفية أو صك مصدق أو مستندات القرض التي تصدرها المصارف الحكومية ولغرض الاطلاع يمكنكم زيارة موقع الشركة أو الوزارة المذكورين آنفاً علماً إن المؤتمر الخاص بالإجابة على استفسارات المشاركين سيعقد الساعة العاشرة صباحا يوم الثلاثاء ٢٠٢٣/٥/٢.

ملاحظة / في حالة مصادفة موعد الغلق عطلة رسمية يكون اليوم التالي للدوام الرسمي هو أخر موعد لتقديم العطاء ويعتبر يوم الغلق, ويكون اليوم التالي موعد فتح العطاء.

we would like to invite you to participate in below tenders which contains supplying (the items in the list Below) which stated within computation of current balance ,& for more information against the requested documents, pls. visit Kimadia website (**www.kimadia.iq**) & the Ministry of Health website **(www.moh.gov.iq) .**

Pls. note that, the price of a tender documents for offer that it's amount less than (1) million dollars is (1000000) One million Iraqi dinar unreturnable, while for the offer which its amounts more than (1) million dollars is (2000000) Two million Iraqi dinar unreturnable & the bidder who the tender will relegated on him will bear announcement charges & the bidder should attached, with presented offers, a documents of similar works. Bid Bond which is at ratio (1%) from offer value should be submitted as insurance letter valid for (1) year and not released the a mount from bank unless by a letter confirm from kimadia stated that there is no need for it any more or certified cheek or Bank Guarantee or loan documents that issued by Government Banks , kindly note, the payment way will be (as per tender conditions) ,the transportation way (CIP) or as per the conditions & Kimadia not committed to accept the lower tenders ,the bidder whom will the tender will be relegate on him has to present a legal insurance **Performance bond** at ratio (5%) from awarded value as like Insurance Letter or Bank Guarantee or Certified Cheek or Loan Document that issued by Government Banks.

For more information, pls. visit A/M Ministry of Health website & Kimadia website. Pls. note that, the conference specialized to answer the participant's questions will be haled **Tuseday 2/ 5/2023**at (10 AM) o'clock

NOTE: in case the closing date occurred in official Holiday, the closing date will be on the first official working day after the Holiday & the next day will be the date of opening the tender.

No.	Invitation No.	Description	Opening date	Closing date	Announcement No.
1	98/2023/51	سيتات فصل مكونات الدم	2023/ 4/19	2023/ 5/ 9	First time

المديـر العـام

فقدان جواز

فقد مني الجواز المرقم (٢٩٦٠٧٢٠١٢٠١٣٣١) الصادر من جمهورية مصر العربية باسم (عبد العزيز نشأت عبد العزيز) فمن يعثر عليه يسلمه الى مديرية الاقامة مشكورا.

مجلس القضاء الاعلى
رئاسة محكمة استئناف بغداد / الرصافة
الهيئة الاستئنافية الثانية
العدد: ٦٦٦/س٢/٢٠٢٣
الى المستانف عليه (المدير المفوض شركة الزبداني للمقاولات الهندسية العامة المحدودة / اضافة لوظيفته)
م/اعلان
للطعن المقدم من قبل المستانف (مدير عام مصرف الرشيد / اضافة لوظيفته) بالدعوى المرقمة اعلاه على قرار البدائي الصادر من محكمة البداءة في الرصافة بالعدد ١٩٣/ب/٢٠٢٢ والصادر بتاريخ ٢٠/٣/٢٠٢٣ ولمجهولية محل اقامتك قرر تبليغك اعلانا بصحيفتين محليتين بالحضور امام هذه المحكمة في يوم المرافعة الموافق ٣٠/٤/٢٠٢٣ وفي حال عدم حضورك او ارسال من ينوب عنك قانونا سوف تجري المرافعة بحقك وفق احكام القانون .
القاضي
صلاح منصور احمد
ع/رئيس الهيئة الاستئنافية الثانية
////////////////
وزارة العدل
مديرية التسجيل العقاري العامة
دائرة التسجيل العقاري في الرصافة الأولى
الرقم / ٥١٠٤
التاريخ : ١٨/٤/٢٠٢٣
اعلان
طلب تسجيل عقار مجددا
بناءا على الطلب المقدم الى هذه الدائرة بتاريخ ١٦/٤/٢٠٢٣ للعقار المرقم ٢٩٥ قاطر خانه باسم (منصور بن بنا) مجددا باعتباره حائزا له بصفة المالك للمدة القانونية ولغرض تثبيت الملكية المذكورة تمهيدا للتسجيل وفق احكام قانون التسجيل العقاري رقم ٤٣ لسنة ١٩٧١ قررنا اعلان هذا الطلب فعلى كل من يدعي بوجود علاقة او حقوق معينة على هذا العقار تقديم عائدية من بيانات الى هذه الدائرة خلال مدة ثلاثين يوما اعتبارا من اليوم التالي لنشر هذا الإعلان وكذلك الحضور في موقع ٣.مديرية الاوقاف ٤.لوحة الاعلان – العقار في الساعة العاشرة صباحا من اليوم التالي لانتهاء مدة هذا الإعلان وذلك لاثبات حقوقه موقعيا في الكشف الذي سيجري في اليوم المذكور لهذا الغرض.
منتهى هاشم علوان
مدير التسجيل العقاري في الرصافة /١

محكمة الاحوال الشخصية في الحر
العدد / ٧٩٩ / ش / ٢٠٢٣
الى المدعى عليها / فوزية حسين فواز
بناء على الدعوى المقامة من قبل المدعي (محسن علي حبيب) والتي موضوعها (تصديق الطلاق الغيابي الرجعي) الواقع بتاريخ ٢٢ /٦ / ٢٠٢٢ بينك وبين المدعي ولمجهولية محل اقامتك في الوقت الحاضر وحسب اشعار مختار كربلاء / حي الحر المدعو(اياد محمود الموسوي) تقرر تبليغك اعلانا بصحيفتين محليتين يوميتين واسعتي الانتشار للحضور في موعد المرافعة الموافق ٢٤ / ٥ / ٢٠٢٣ الساعة التاسعة صباحا امام هذه المحكمة وعند عدم حضورك او ارسال من ينوب عنك ستجري المرافعة بحقك غيابيا
القاضي
علي حافظ عبود
////////////////////////
محكمة الاحوال الشخصية في كربلاء المقدسة
العدد / ٢٦٢٩/ ش / ٢٠٢٣
الى المدعى عليه / فيصل غازي خزعل / مجهول محل الاقامة حاليا
اقامت المدعية (يسرى راضي عبيد) الدعوى المرقمة ٢٦٢٩ / ش / ٢٠٢٣ على زوجها المدعى عليه (فيصل غازي خزعل) التي تطلب فيها الحكم بتأييد حضانتها لأطفالها كل من (زهراء تولد ٢٠٠٤ وفاطمة تولد ٢٠٠٥ و ام البنين تولد٢٠٠٧ و اساور تولد ٢٠١٤ و جنات تولد ٢٠١١) من زوجها المدعى عليه اعلاه ولمجهولية محل اقامتك قررت المحكمة تبليغك اعلانا بصحيفتين يوميتين محليتين بموعد المرافعة الموافق ٢ / ٥ / ٢٠٢٣ الساعة التاسعة صباحا وعند تبلغك وعدم حضورك او ارسال وكيل عنك ستجري المرافعة بحقك غيابية وعلنة
القاضي
محمد ميري جبار
////////////////////////
محكمة الاحوال الشخصية في كربلاء
العدد / ٢٤٨٠ / ش / ٢٠٢٣
الى المدعى عليه / سمير سعود كركي – يسكن كربلاء – الحسينية – مجهول محل الاقامة حاليا
اقامت المدعية (ناهدة حمود منيف) الدعوى المرقمة ٢٤٨٠ / ش / ٢٠٢٣ على زوجها المدعى عليه سمير سعود كركي والتي تطلب فيها الحكم (تصديق الطلاق) الواقع بينهما بتاريخ ٥ /١١ / ٢٠٢٢ ولمجهولية محل اقامتك في الوقت الحاضر وحسب افادة مختار منطقة الابراهيمية المختار (كاظم حمد حمود) المدونة في محضر الدعوى المرقمة اعلاه في ١٦ / ٤ / ٢٠٢٣ قررت المحكمة تبليغك اعلانا بصحيفتين محليتين يوميتين للحضور في موعد المرافعة الموافق ٧ / ٥ / ٢٠٢٣ الساعة التاسعة صباحا امام هذه المحكمة وعند عدم حضورك او ارسال وكيل عنك ستجري المرافعة بحقك غيابيا
القاضي
حسين علي شناوة

محافظة البصرة/مديرية زراعة محافظة البصرة
لجنة الاراضي والاستيلاء الاولى في البصرة
العدد : ٥٤٢٣ التأريخ : ١٨ / ٤/ ٢٠٢٣
(اعلان تبليغ تثبيت حقوق الاراضي)

استناداً الى كتاب دائرة الاراضي الزراعية / قسم التثبيت والمغارسة والتسوية المرقم ٥٦٤ في ١٦/٤/٢٠٢٣ (سري) وبالنظر لاستكمال التدقيق الفني والقانوني لقرارات تثبيت حقوق الاراضي للقطع المرقمة ٢و٦و٧و٨و٩و١٠و١٢و١٣و١٤و١٥و١٨و٢١و٢٢و٢٣و٢٤و٢٦و٢٨ و٣١و٣٢و٣٤و٣٧و٣٨و٣٩و٤٥و٤٨و٤٩و٥١و٥٢و٥٥و٥٧و٥٨و٥٩و٦٠و٦١و٦٢و٦٣و٦٤ و٦٥و٦٦و٦٧و٦٩و٧١و٧٢ مقاطعة ٣٦ / الصغيرة والبصيبصية الصادرة عن لجنة الاراضي والاستيلاء الاولى في البصرة فعلى من لديه الاعتراض من ذوي العلاقة تقديم اعتراضه الى اللجنة في مقرها الكائن في مديرية زراعة محافظة البصرة خلال خمسة عشر يوماً من تاريخ نشر هذا الاعلان وفق قانون المرافعات المدنية رقم ٨٣ لسنة ١٩٦٩ (المعدل) والتعليمات رقم ٩٨ لسنة ١٩٨٥ .

رياض قاسم حسن العلي
رئيس اللجنة

محافظة كركوك /لجنة قانون ١٨ لسنة ٢٠٠٨
العدد : ٨٩٣٨ التاريخ : ١٨/٤/٢٠٢٣
اعلان للمرة الأولى

بناء على ما جاء بكتاب مديرية كمرك كركوك بالعدد ٣٠٤ في ٢٨/٢/٢٠٢٣ ومرفقة قرار قاضي محكمة تحقيق كركوك المؤرخ في ١٩/٢/٢٠٢٣ تعلن محافظة كركوك / لجنة تنفيذ القانون ١٨ لسنة ٢٠٠٨ عن بيع الدراجات النارية البالغ عددها (٦٣) دراجه و المصادرة وفق قانون ١٨ لسنة ٢٠٠٨ الموصوفة تفاصيلها في القائمة المرفقة طيا" وفق قانون بيع وايجار اموال الدولة رقم ٢١ لسنة ٢٠١٣ فعلى الراغبين بالشراء مراجعة سكرتير اللجنة في ديوان المحافظة لغرض دفع التامينات مالية قدرها (٢٠٪) من القيمة التقديرية للمزايدة خلال مدة ٣٠ يوم من اليوم التالي للنشر في الجريدة الرسمية وستجرى المزايده في تمام الساعه ١٢ ظهرا" في موقع الدراجات في محافظة كركوك مديرية كمرك كركوك ويتحمل من ترسو عليه المزايدة اجور النشر والاعلان ومصاريف اخرى فاذا صادف يوم المزايدة عطلة رسمية فتمدد لليوم الذي يليه من ايام العمل الرسمي وبامكان الراغبين بالشراء مشاهدة والاطلاع على الدراجات المصادرة في ساحة مديرية كمرك كركوك قبل دخول المزايدة

شروط المزايدة:
١-يجري تسليم المال المبيع بعد دفع بدل البيع والمصاريف
٢-اللجنة غير ملزمة بتسجيل الدراجات
٣-يلزم المشتري بنقل المال خلال مدة ١٥ يوم من تاريخ الاحالة القطعية.
٤-في حال عدم النقل بعد انتهاء المدة او مدة الامهال فتستوفى من المشتري اجور خزن بنسبة (١/٢) نصف من المئة من بدل البيع عن كل يوم تأخير ولمدة ٣٠ يوم فان انتهت هذه المدة ولم يقم المشتري بنقل المال يتم الاعلان عن بيعه ثانية" وفق احكام القانون.

راكان سعيد علي / محافظ كركوك

قائمة الدراجات النارية كتاب مديرية كمرك كركوك بالعدد(304) في 2023/2/28

ت	رقم الدعوى	نوع الدراجة	اللون	رقم الشاصي	الحاله	القيمة التقديرية
-1	بلا/ك/2021	تايكر	احمر	Lppcd1AAkE216119	مستهلكة	95000خمسة وتسعون الف
-2	بلا/ك/2021	هواش	احمر	LX6BJ310572000299	مستهلكة	50000خمسون الف دينار
-3	بلا/ك/2021	تايكر	احمر	LTM8EX2104JF000359	متوسطة	55000خمسة وخمسون الف
-4	بلا/ك/2021	نامي	اسود	LTMEX37A2J3101118	متوسطة	50000خمسون الف دينار
-5	بلا/ك/2021	تايكر	اسود	LUBBGJ1A1JE0000026	متوسطة	60000ستون الف دينار
-6	بلا/ك/2021	نامي	ماروني	Ltmex531A9J3101164	متوسطة	95,000 خمسه وتسعون الف دينا
-7	بلا/ك/2021	ايراني	اسود	LEGBCDLL971732070	متوسطة	25000خمسة وعشرون الف دينار
-8	بلا/ك/2021	زنبور	—	3KJ6681090	متوسطة	50000خمسون الف دينار
-9	بلا/ك/2021	ارشيا	اصفر	L82PGJL48210007492	متوسطة	40000أربعون الف دينار
-10	بلا/ك/2021	زنبور		KJ76024732	متوسطة	25000خمسة وعشرون الف
-11	بلا/ك/2021	*نامي*	ابيض	*TP2J1B3JE0000601*	متوسطة	75000خمسة وسبعون الف دينار
12	بلا/ك/2021	*ارشيا*	ايراني	*LMHPCJL7280500599*	مستهلكة100%	10000عشرة الاف دينار
-13	بلا/ك/2021	نامي	اخضر	L82BCJL44E1362758	مستهلكة100%	10000عشرة الاف دينار
-14	بلا/ك/2021	ياماها	اسود	بدون رقم شاصي	متوسطة	40000اربعون الف
-15	2021/ك/353	تايكر	نيلي	LTMEX31A1L3400036	متوسطة	50000 خمسون الف
-16	بلا/ك/2021	تايكر	ماروني	LTMEXC106KF002292	متوسطة	100000مائة الف دينار
-17	بلا/ك/2021	نامي	ماروني	LUPPCJIAAKE208208250	متوسطة	90000تسعون الف دينار
-18	بلا/ك/2021	نامي	اسود	L2YPCKLC5L0308817	متوسطة	100000مائة الف
19	بلا/ك/2021	نامي	احمر	LUPP2JIAAKE202992	متوسطة	90000تسعون الف دينار
20	بلا/ك/2021	KQ	اسود	LX6PK31A1J2100025	متوسطة	55000خمسة وخمسون الف
21	2021/ك/351	روبار	رصاصي	L82PCKL45H1212720	متوسطة	50000خمسون الف دينار
22	2021/ك/354	نامي	اسود	LTMEXKB17L0724070	متوسطة	60000ستون الف دينار
23	بلا/ك/2021	ياماها	اسود	3KJ-5732500	مستهلكة	25000 خمسة وعشرون الف دينا
24	بلا/ك/2021	هوندا	احمر	N231-1303742	متوسطة	100000 مائة الف
25	بلا/ك/2021	PC	ايراني	LACPCJL465413194	مستهلكة	30000ثلاثون الف دينار
26	بلا/ك/2021	روبر	اسود	L8CPCKL7G1420581	متوسطة	50000خمسون الف دينار
27	بلا/ك/2021	ياماها	رصاصي	AKJ-6628822	متوسطة	50000خمسون الف
28	2021/ك/355	جني	ابيض	LX6PK31A7C2200147	متوسطة	75000خمسة وسبعون الف دينار
29	بلا/ك/2021	سافين	ابيض	*ZYPCKLG9K0J981496*	متوسطة	75000خمسة وسبعون الف دينار
30	بلا/ك/2021	تايكر	اصفر	LUPPCJ1AALE242941	متوسطة	90000تسعون الف دينار
31	2021/ك/355	نامي	ازرق	LCYPCJLCXM0J113411	متوسطة	100000 مائة الف
32	2021/ك/358	نامي	اسود	LTMEX31A4H3800096	متوسطة	85000خمسة وثمانون الف
33	2021/ك/350	تايكر	احمر	L2YPCKLC7K0G99137	مستهلكة	50000خمسون الف دينار
34	بلا/ك/2021	نامي	جوزي	AAKE201101	متوسطة	50000خمسون الف دينار
35	بلا/ك/2021	نامي	احمر	L2YPGJLC7M0J11183	متوسطة	100000مائة الف
36	2021/ك/319	تايكر	ماروني	LTMEXC1008JF000350	متوسطة	80000ثمانون الف دينار
37	2021/ك/349	سافين	ابيض	LEYPCKT12L1000015	متوسطة	75000خمسة وسبعون الف
38	بلا/ك/2021	ستوتة	ابيض	BFHCMXLB2002152	متوسطة	150000مائة وخمسون الف
39	بلا/ك/2021	تايكر	اصفر	LTMEX3187J3400158	متوسطة	100000مائة الف دينار
40	بلا/ك/2021	نامي	اسود	L8CPJL48D1004674	متوسطة	95,000 خمسه وتسعون الف
41	بلا/ك/2021	تايكر	اسود	LTMEXC106LF000356	متوسطة	90000تسعون الف دينار
42	2021/ك/176	ستوتة	اسود	L83PGJL31H0102203	متوسطة	200000مائتان الف دينار
43	بلا/ك/2021	تايكر	احمر	LUPPCJ1AALE202694	متوسطة	100000مائة الف دينار
44	بلا/ك/2021	نامي	اخضر	AAJE00248	متوسطة	50000خمسون الف
45	بلا/ك/2021	*تايكر*	ازرق	*LUPPCJ1AAJF205627*	متوسطة	80000ثمانون الف دينار
46	2021/ك/315	*نامي*	اسود	*LUPPCJ1AAKE202786*	متوسطة	75000خمسة وسبعون الف
47	بلا/ك/2021	نامي	اسود	LUPP2J1AAKE202925	متوسطة	100000 مائة الف دينار
48	بلا/ك/2021	نامي	ازرق	L82PCJL48H1260450	متوسطة	70000 سبعون الف
49	بلا/ك/2021	TAYHMOTO	اصفر	ONYAJT1XJ1401348	متوسطة	50000 خمسون الف
50	بلا/ك/2021	ياماها	رصاصي	3KJ-5734577	متوسطة	50000خمسون الف دينار
51	بلا/ك/2021	تايكر	ازرق	LEYpGJT12L1000792	متوسطة	90000تسعون الف دينار
52	بلا/ك/2021	نامي	احمر	LTMEXC204KF002080	متوسطة	50000خمسون الف
53	بلا/ك/2021	تايكر	ماروني	LTMPXG107JF000355	متوسطة	50000خمسون الف دينار
54	بلا/ك/2021	نامي	اسود	LEYPCJT11L1000948	متوسطة	75000خمسة وسبعون الف
55	بلا/ك/2021	جني	احمر	PCKL46E1263785	متوسطة	60000 ستون الف
56	بلا/ك/2021	سافين	اسود	L2YPCKLC5L00306512	متوسطة	50000 خمسون الف دينار
57	بلا/ك/2021	نامي	احمر	LCPPCJ1AAE208335	متوسطة	50000 خمسون الف
58	بلا/ك/2021	جني	ابيض	GTCCKL39HA000158	متوسطة	100000مائة الف دينار
59	بلا/ك/2021	نامي	اسود	LACPCJL48E1205766	متوسطة	85000خمسة وثمانون الف دينار
60	بلا/ك/2021	تايكر	ازرق	L2YPCJLC2L0J78398	متوسطة	100000مائة الف دينار
61	بلا/ك/2021	نامي	ازرق	PPCJLBTHE000115	متوسطة	70000 سبعون الف
62	2020/ك/285	*نامي*	اسود	*L82P2JL43J1467388*	متوسطة	90000تسعون الف دينار
63	بلا/ك/2021	*تايكر*	ازرق	*LUPPCJIAAKE210177*	متوسطة	80000ثمانون الف

مديرية التسجيل العقاري
الاولى في كربلاء
العدد / ٣٩٣١
(اعلان تسجيل عقار مجدد)
بناء على الطلب المقدم الى مديريتنا من قبل (مديرية بلدية كربلاء المقدسة) وتنفيذا لاحكام البند (١) من المادة (٥٠) مكرر من قانون التسجيل العقاري المرقم (٤٣) لسنة ١٩٧١ المعدل فقد تقرر الاعلان عن المباشرة بإجراءات التسجيل المجدد للعقارات المرقم (٢٣٩٢ عباسية) جنسه (طريق عام) رقم الابواب (-) وفقا لأحكام الفقرة (٣) من المادة (٤٥) من القانون المذكور اعلاه . فعلى كل من يدعي الملكية او اية حقوق عقارية على هذا العقار تقديم ما لديه من بيانات الى هذه الدائرة خلال مدة ثلاثين يوما اعتبارا من اليوم التالي لنشر هذا الإعلان وكذلك الحضور في موقع العقار في الساعة العاشرة صباحا من اليوم التالي لانتهاء مدة هذا الإعلان وذلك لإثبات ادعائه بمختلف الوسائل الإثبات عند اجراء الكشف ألموقعي على العقار من قبل لجنة تثبيت الملكية وبحضور المجاورين الذين تقرر اللجنة حضورهم
الحقوقي
فارس كاظم السعدي
مدير التسجيل العقاري الاولى في كربلاء

مديرية تنفيذ كربلاء
رقم الاضبارة / ٣١٧٨ / ٢٠١٩
تبيع مديرية تنفيذ كربلاء العقار تسلسل (٢٢ / ١٥ م ٧ سلالمة) الواقع في (كربلاء / شارع الوائلي قرب مستشفى زين العابدين) العائد للمدين (طالب جواد كاظم و سعيد بهاء سعيد) المحجوز لقاء طلب الدائن (عباس عبد اللطيف فواز وجماعته) البالغ (١٠٠٠٠٠٠٠٠٠٠) عشرة مليارا دينار فعلى الراغب بالشراء مراجعة هذه المديرية خلال ثلاثين يوما تبدأ من اليوم التالي للنشر مستصحبا معه التأمينات القانونية عشرة بالمائة من القيمة المقدرة وشهادة الجنسية العراقية وان رسم التسجيل والدلالة على المشتري
المنفذ العدل الاقدم
رسول كريم المسلماوي
المواصفات
١ ـ موقعه ورقمه :ـ يقع في مركز المدينة – في شرع الوائلي قرب مستشفى زين العابدين ورقمه ٢٢ / ١٥ م ٧ سلالمة
٢ ـ جنسه ونوعه :ـ بستان مشيد عليها فندق (مملوكة للدولة)
٣ ـ حدوده واوصافه :ـ بستان مجرد من المغروسات والمزروعات مشيد عليها فندق بمساحة (٢٩٠٠م٢) والمسمى فندق (هدى الوالي) ذو خمس طوابق عدى الاراضي
٤- مشتملاته :- يشتمل على فندق يتكون من ستة طوابق مع طابق الارضي وسرداب بمساحة (١٠٠م) يحتوي على مطبخ ومخزن ويشتمل الطابق الارضي على صالة ومطعم وخمسة مكاتب والطوابق الخمسة كل طابق يشتمل على(٢) غرفة كل غرفة تحتوي على حمام ومرافق صحية
٥- مساحته :- (٨٩٩٩ م٢)
٦ ـ درجة العمران : ـ جيدة
٧ ـ الشاغل : ـ عباس عبد اللطيف فواز
٨- القيمة المقدرة :ـ (١,٨٨٤,٩٠١,١٣٥) مليار دينار حصة المدين (طالب جواد كاظم) والبالغة (٢١٦٦ سهم) من اصل (٢٩١٣٢سهم) من حق التصرف بالارض والاشجار و (٩٠٥,٩٠١,٢٣٨,٣٥٧) دينار حصة المدين (سعيد بهاء سعيد) والبالغة (١٩٤١ سهم) من اصل ٢٩٢٣٢سهم) من حق التصرف بالارض والاشجار
////////////////////////
اعلان دعوة دائنين
اني المصفي المحامي طلال محمد حسين لشركة مستشفى طريق الشفاء الاهلي التخصصي محدودة المسؤولية – ادعو كل من له حق او دين على الشركة مراجعتي على العنوان التالي – بغداد حي الجهاد م ٨٨١ ز ١ د ٥٠
المصفي المحامي
طلال محمد حسين
////////////////////////
مجلس القضاء الاعلى
رئاسة محكمة استئناف ديالى
محكمة الاحوال الشخصية في الخالص
العدد : ٥٦٢ / ش / ٢٠٢٣
التاريخ : ١٨ / ٤ / ٢٠٢٣
اعلان
المدعية / زينب حيدر جواد
المدعى عليه / زهير جسام مهدي
اقامت المدعية الدعوى الشرعية المرقمة ٥٦٢ / ش / ٢٠٢٣ وعند ارسال ورقة التبليغ اعيدت الينا من مركز شرطة الخالص بالعدد ٦٣١١ في ١٦ / ٤ / ٢٠٢٣ مع مرفقه ورقة التبليغ المشروح عليها من قبل المبلغ المفوض عباس سالم ياس بتاريخ ١١ / ٤ / ٢٠٢٣ بعد ذهابي الى باب الدار لم يوجد احد في الدار وبحضور مختار المنطقة كون المدعى عليه مطلوب بقضايا دين وحسب اشعار مختار منطقة حي الحسين (علوان حسين الزبيدي) بخصوص المطلوب تبليغه (زهير جسام مهدي) لا يتواجد في الدار كونه مطلوب ومديون بمبالغ مالية كبيرة ولا يتواجد في داره تقرر تبليغه بصحيفتين محليتين بموعد المرافعة المصادف ١١ / ٥ / ٢٠٢٣ الساعة الثامنة صباحا وعند عدم حضورك او ارسال من ينوب عنك قانونا ستجري المرافعة بحقك غيابيا وعلنا ووفق القانون .
القاضي
احمد محمد رضا محمد صالح
////////////////////////
جمهورية العراق
وزارة العدل
دائرة التنفيذ
مديرية تنفيذ شط العرب
العدد : ٢٢٨ / ٢٠٢٣
التاريخ : ١٧ / ٤ / ٢٠٢٣
الى / المدين حسين علي حسين
م / تبليغ
بالنظر لارتحالك الى جهة مجهولة حسب كتاب مركز شرطة شط العرب بالعدد ٣٣٩٣ في ٩ / ٤ / ٢٠٢٣ ولانشغال ذمته بالمهر المؤجل لصالح الدائنة / الاء عبد الهادي معتوق – عليه تقرر تبليغك بصحيفتين رسميتين يوميتين لغرض مراجعتك مديريتنا خلال ١٥ يوم من اليوم التالي للنشر وبخلافه سيتم اتخاذ كافة الاجراءات القانونية بحقك غيابيا .
القاضي /عقيل صابر طه
////////////////////////
مجلس القضاء الاعلى
رئاسة محكمة استئناف البصرة
محكمة بداءة المدينة
العدد : ١٩٦ / ب / ٢٠٢٣
التاريخ : ١٠ / ٤ / ٢٠٢٣
الى / المدعى عليه / طاهر خير الله داغر
اقام المدعي علي مركب نغيمش الدعوى المرقمة ١٩٦ / ب / ٢٠٢٣ في هذه المحكمة يطلب فيها الحكم بالزامك بتادية مبلغا قدره (٠٠٠ / ٠٠٠ / ٣) ثلاثة ملايين دينار عن سلفة منذ عام ٢٠١٠ وحيث تحقق لهذه المحكمة بعد الاستفسار من مركز شرطة الهوير ومختار المنطقة بانه ليس لديك محل اقامة او سكن معلوم ولم تكن موجودا واستنادا للمادة ٢١ / ١ من قانون المرافعات المدنية قررت المحكمة تبليغك بواسطة صحيفتين محليتين يوميتين بالحضور امام هذه المحكمة صباح يوم المرافعة الموافق ٢ / ٥ / ٢٠٢٣ وعند عدم حضورك او من ينوب عنك قانونا سوف تجري المرافعة بحقك غيابيا وحسب الاصول .
القاضي الاول
احمد جاسم محمد

جمهورية العراق / مجلس القضاء الاعلى/رئاسة محكمة استئناف صلاح الدين
محكمة الاحوال الشخصية في بلد
رقم الدعوى ١١٥ / ش / ٢٠٢٣ التاريخ ١٧ / ٤ / ٢٠٢٣
اعلان
الى المدعى عليه – سعد كوان توفيق – مجهول محل الاقامة
للدعوى المقامة من قبل المدعية ازهار درنيك سلطان المرقمة ١١٥ / ش / ٢٠٢٣ والمدعى عليه سعد كوان توفيق فقد اصدرت هذه المحكمة بتاريخ ١٢ / ٤ / ٢٠٢٣ حكماً غيابياً بالعدد ١١٥ / ش / ٢٠٢٢ المتضمن الحكم (بالتفريق القضائي بين المدعية ازهار درنيك سلطان وزوجها المدعى عليه سعد كوان توفيق واعتباره طلاقاً رجعياً واقعاً بتاريخ ١٢ / ٤ / ٢٠٢٣ للمرة الاولى بحيث تحل المدعية للمدعى عليه بلا عقد ومهر جديدين اذا عاد من جانب العدو خلال فترة العدة ونبهت المحكمة المدعية بلزوم العدة الشرعية البالغة ثلاثة قروء لايحق لها الزواج برجل آخر الا بعد انقضاءها واكتساب الحكم الدرجة القطعية ولمجهولية محل اقامتك قررت هذه المحكمة تبليغك بقرار الحكم اعلاه بواسطة صحيفتين محليتين ولك حق الاعتراض والتمييز خلال ثلاثون يوماً اعتباراً من اليوم التالي لتاريخ النشر في الصحف المحلية وبعكسه سوف يكتسب القرار الدرجة القطعية .
القاضي / يعرب علي جاسم

جمهورية العراق /مجلس القضاء الاعلى
رئاسة محكمة استئناف صلاح الدين /محكمة بداءة بلد
العدد ٢٤٢ / ب / ٢٠٢٣ التاريخ ١٧ / ٤ / ٢٠٢٣
اعلان
الى المدعى عليه - محمود حسين عليوي / مجهول محل الاقامة
للدعوى المقامة من قبل المدعي سهيل نجم عبود المرقمة ٢٤٢ / ب / ٢٠٢٣ والذي يطلب فيها مطالبتك بالدين الذي بذمته البالغ اثنان وثلاثون مليون دينار ولمجهولية محل اقامتك قررت هذه المحكمة تبليغك بصحيفتين محليتين يوميتين لغرض حضورك يوم المرافعة المصادف ١٥ / ٥ / ٢٠٢٣ وفي حالة عدم حضورك او حضور من ينوب عنك قانوناً سوف تجري المرافعة بحقك غيابياً وفق الاصول
القاضي / مطلك عبد الله خلف

جمهورية العراق /مجلس القضاء الاعلى
رئاسة محكمة استئناف بغداد الكرخ /محكمة الاحوال الشخصية في الكاظمية
العدد ١٦٥٤ / ش / ٢٠٢٣ التاريخ ١٢ / ٤ / ٢٠٢٣
اعلان
اقامت المدعية اسراء غيثان عبد الجبار على المدعى عليه محمد عدنان نوري الدعوى المرقمة اعلاه لدى هذه المحكمة تطالب فيها بالتفريق للهجر ولمجهولية محل اقامتك وحسب شرح القائم بالتبليغ قرر تبليغك بصحيفتين يوميتين للحضور امام هذه المحكمة في يوم ٢ / ٥ / ٢٠٢٣ وفي حالة عدم حضورك او من ينوب عنك قانونياً سوف تجري المرافعة بحقك غيابياً وعلناً وفق القانون
القاضي / نور عدنان محمود

جمهورية العراق
محافظة النجف الاشرف
لجنة البيع و الايجار الاولى

الإعلان الاول

العدد : ٤٦٥
التاريخ : ١٨ / ٤ / ٢٠٢٣

نظرا لنكول تعلن لجنة البيع والإيجار الأولى لمحافظة النجف الاشرف عن إجراء المزايدة العلنية لبيع القطع السكنية المبينة تفاصيلها أدناه العائدة الى بلدية النجف وفقا للمادة (١٥/أولا)من قانون بيع وإيجار أموال الدولة رقم (٢١) لسنة ٢٠١٣ وسيجري البيع إلى منتسبي الوزارة وتكون الأسبقية إلى منتسبي بلدية النجف على من يرغب الاشتراك بالمزايدة مراجعة بلدية النجف أو اللجنة خلال (٣٠) يوم من اليوم التالي لنشر الاعلان في احدى الصحف المحلية للاطلاع على الشروط المطلوبة مستصحباً معه التأمينات القانونية بموجب صك مصدق وستجري المزايدة في بلدية النجف الساعة التاسعة من صباح اليوم التالي لانتهاء مدة النشروعند مصادفة يوم المزايدة عطلة رسمية فتؤجل لليوم الذي يليه من ايام العمل الرسمي وبإمكان الراغبين بالاشتراك بالمزايدة مراجعة بلدية النجف للحصول على الخارطة مؤشر عليه مواقع القطع وإبعادها ويتحمل من ترسو عليه المزايدة كافة المصاريف المترتبة على المزايدة ويكون البيع بسعر المتر المربع الواحد وتكون مدة كسر القرار خلال خمسة ايام من تاريخ اجراء المزايدة.

ر. مهندسين / محمد رزاق مغير الجبوري / رئيس اللجنة

الشروط :-

١- ان يكون المزايد عراقي الجنسية .
٢- هوية الاحوال المدنية او البطاقة الوطنية الموحدة / شهادة الجنسية العراقية / بطاقة السكن .
٣- يقدم المزايد تعهد خطي و اقرار (عائلي) وفق القرار (١٢٠) لسنة ١٩٨٢مصدق من الدائرة القانونية مع تأييد عدم استفادة للزوج و الزوجة من مديرية بلدية النجف الاشرف و من مديرية البلدية و البلديات المعنية و حسب مسقط الرأس . او قرار اعالة مصدق من قبل المحكمة لغير المتزوجين .
٤- كتاب تأييد استمرار بالخدمة من الدائرة المعنية وبراءة ذمة من البلدية .
٥- يكون مبلغ تأمينات القانونية ٥% من القيمة المقدرة لمنتسبي البلدية و ٢٠% من القيمة المقدرة لمنتسبي الوزارات و المواطنين بموجب صك مصدق .
٦- كتاب من مديرية التسجيل العقاري في النجف الاشرف الاولى و الثانية يؤيد عدم الاستفادة اوتملكه هو و زوجته بقطعة ارض سكنية .
٧- كتاب عدم استفادة من دائرة عقارات لدولة .
٨- صورة قيد النفوس من دائرة الاحوال المدنية .
٩- على الراغب بالدخول للمزايدة العلنية مراجعة مقر لجنة البيع و الايجار الاولى قبل موعد المزايدة لتدقيق كافة الوثائق و المستمسكات المطلوبة للدخول للمزايدة العلنية .

ت/	رقم القطعة	الموقع	المساحة م٢	القيمة التقديرية	سعر المتر المربع
١.	٣/٨١٨١٤	حي الميلاد	٢٠٠ م٢	٤٥,٠٠٠,٠٠٠	٢٢٥,٠٠٠

شركة المشاريع النفطية
هيئة مشاريع الشمال
اعلان مناقصة للمرة الاولى
م/ (مناقصة عامة)
العدد:ش/١٤٩٧/٧ التاريخ :٢٠٢٣/٤/١٨

م/ تجهيز مواد أنارة ، تأريض ، حماية كاثودية ، قابلوات ولوحات ضغط واطىء لمشروع تصميم وتجهيز وتنفيذ خزانات عدد/٣في مصفى كركوك

رقم الطلبية :5552-ER-01/REV.1/2023
يسر (شركة المشاريع النفطية / هيئة مشاريع الشمال) بدعوة مقدمي العطاءات المؤهلين وذوي الخبرة لتقديم عطاءاتهم (تجهيز مواد أنارة ، تأريض ، حماية كاثودية ، قابلوات ولوحات ضغط واطىء لمشروع تصميم وتجهيز وتنفيذ خزانات عدد/٣ في مصفى كركوك) تسليمها وتفريغها في موقع العمل مصفى كركوك وان تكون المواد من المناشىء التالية(UK , CANDA,JAPAN, USA, SPAIN AND TURKIYE, SWEDEN, NETHERL ANDS, FINLNAD, GERMANY, ITALY, FRANCE)
(TURKIYE FOR LIGHTING AND LV PANELS WILL BE NOT ACCEPTED)
علماً ان المناقصة ممولة ذاتياً . وتكون مدة التجهيز(١٢٠) يوم تقويمي مع ملاحظة ما يأتي :
*عدم امكانية تقديم اي شركة لديها ثلاث عقود او اكثر ما زالت قيد التنفيذ مع نفس جهة التعاقد حتى وان كانت هذه العقود في المراحل النهائية
١-على مقدمي العطاء المؤهلين والراغبين في الحصول على معلومات اضافية الاتصال بشركة المشاريع النفطية / هيئة مشاريع الشمال / شعبة الهندسة الحقلية /PUR.CUSW@SCOP.OIL.GOV.IQ NORTH.OPER@SCOP.OIL.GOV.IQ (من الاحد الى الخميس وخلال الدوام الرسمي من الساعة (٧:٠٠ص) ولغاية (٢:٠٠م) وكما موضح بالتعليمات لمقدمي العطاءات
٢-على المجهزين الراغبين والمؤهلين من ذوي الخبرة والاختصاص بالأشتراك في هذه المناقصة تقديم عطاءاتهم وفقاً للشروط المطلوبة في الوثائق القياسية والأعلان بموجب المعايير الأتية
- المواصفات الفنية الدقيقة التي تتضمن تحديد الخصائص الفنية للسلع والخدمات المتصلة بها -الاعمال المماثلة بعدد ثلاث اعمال تقاس على اساس كلفة ونوع وحجم العمل كما لا يسمح بجمع عدد من العقود لتلبية قيمة العمل المطلوب اي يجب ان ينظر الى قيمة كل عمل مماثل على حدا ويكون مبلغها نسبة الى الكلفة التخمينية للمناقصة بنسبة(٤٥٪) وان عدد السنوات المطلوبة للأعمال المماثلة (٥) سنوات
- الاعمال المنجزة ضمن الاختصاص
- مدة تنفيذ العقد بالأيام التقويمية
- حجم الايراد السنوي يجب ان يكون٣٥٪من الكلفة التخمينية للعرض المقدم للسنوات الخمسة الأخيرة
- الحسابات الختامية التي تظهر تحقيق الأرباح للسنتين الأخيرتين مدققة من قبل محاسب قانوني اذا كان للشركات المشتركة في المناقصة اعمال منفذة في السنوات التي سبقت ٢٠١٤ فعليهم تقديم حساباتهم الختامية الرابحة لاخر سنتين السابقة لعام٢٠١٤
-يجب ان يقدم مقدم العطاء مايثبت امتلاكه سيولة نقدية تبلغ ٣٥٪من الكلفة التخمينية للعرض المقدم ويجب ان يكون من مصرف معتمد في العراق
-يكون التجهيز مع التفريغ CIP ويتحمل المجهز كافة الرسوم والضرائب على ان يكون التجهيز في موقع مصفى كركوك - كركوك – العراق
- مطابقة المناشئ للمواد المجهزة من قبل مقدم العطاء للمناشئ المطلوبة في المناقصة
- شهادة تسجيل الشركة الرئيسية وعنوان مركز عملها الفعلي اذا كانت الشركة المقدمة للعطاء فرع الشركة (مكتب اقليمي)
اذا كان المتقدم للمناقصة شركة اجنبية فيجب ان تلتزم بما يلي :
أ- تلتزم الشركة الاجنبية المتقدمة تقديم تعهد يقضي بعدم وجود مطالبة مالية غير محسومة تجاه مختلف الشركات والمؤسسات العراقية خلال(٣٠) يوماً من تاريخ التبليغ بقرار الأحالة علماً ان اجراء التسوية شرط الزامي لأصدار القرار وبخلاف ذلك يتم استبعاد الشركة الاجنبية المتقدمة بالمناقصة
ب-في حالة وجود مطالبات لدى الشركة الاجنبية المتقدمة في المناقصة تلتزم بتقديم تعهد بتسوية مرضية للطرفين (التسوية وفقاً لأتفاقية نادي باريس أو التسوية وفقاً لقرار مجلس الوزراء رقم٢٨لسنة٢٠١٤او شطب الدين كليا بحسب مقتضى الحال) لأية منازعات او مطالبات سابقة خلال(٣٠) من تاريخ التبليغ بقرار الاحالة علماً ان اجراء التسوية شرطا الزامي لأصدار قرار الاحالة وبخلاف ذلك يتم استبعاد الشركة الاجنبية المتقدمة بالمناقصة .
ت- تتعهد الشركة الاجنبية بعدم اجراء اي مطالبة قضائية أو ادارية على اي مديونية بحق مختلف الشركات أو المؤسسات العراقية بعد الإحالة مباشرة أو غير مباشرة من خلال البيع او التنازل للغير عن جزء أو كل الدين بصفة رضائية أو قضائية بمعنى استمرار علاقة الشركة المتقدمة للعمل بالعراق بالمديونيات المتنازل عليها أو المباعة للغير، ويسعى المتقدم لبذل الجهود المطلوبة للمساهمة لتسوية تلك المطالبات وللحصول على اي معلومة اضافية الاتصال بشركة المشاريع النفطية / هيئة مشاريع الشمال / شعبة الهندسة الحقلية NORTH.OPER@SCOP.OIL.GOV.IQ (من الاحد الى الخميس وخلال اوقات الدوام الرسمي من الساعة (٧:٠٠ ص) ولغاية (٢:٠٠م) وكما موضحة بالتعليمات لمقدمي العطاءات
٣-بأمكان مقدمي العطاء المهتمين شراء وثائق العطاء بعد تقديم طلب تحريري الى العنوان المحدد في ورقة بيانات العطاء ، وبعد دفع قيمة البيع للوثائق البالغة(٢٠٠,٠٠٠مائتان الف دينار عراقي فقط نقداً وغير قابل للرد
٤- يكون مكان بيع وثائق المناقصة (شركة المشاريع النفطية - هيئة مشاريع الشمال / نهاية منطقة العمل الشعبي / مقابل دائرة الكهرباء / لجنة استلام وفتح العطاءات)
٥-مكان تسليم العطاء (شركة المشاريع النفطية - هيئة مشاريع الشمال / نهاية منطقة العمل الشعبي / مقابل دائرة الكهرباء لجنة استلام وفتح العطاءات)
- يكون موعد غلق المناقصة وتسليم العطاءات بتاريخ (٢٢/٥/٢٠٢٣) حيث ان العطاءات المتأخرة سوف ترفض وسيتم الفتح بحضور مقدمي العطاءات او ممثليهم الراغبين بالحضور في العنوان التالي :-
شركة المشاريع النفطية / هيئة مشاريع الشمال
نهاية منطقة العمل الشعبي / مقابل دائرة الكهرباء
الجهة التي تستلم العطاء / لجنة استلام وفتح العطاءات المحلية
- التقديم بالبريد الالكتروني غير مسموح
٦-يتم دعوة مقدمي العطاءات المخولين بحضور مؤتمر ما قبل تقديم العطاء للتوضيح والاجابة على الاستفسارات ويكون تاريخ الانعقاد قبل اسبوع من تاريخ الغلق وعلى مقدمي العطاء تقديم استفساراتهم تحريرياً قبل ثلاثة ايام من موعد انعقاد المؤتمر
الوقت: (٩:٠٠ص) لغاية (١٢:٠٠م)
التاريخ :٢٠٢٣/٥/١٥
المكان : قاعة الاجتماعات في مقر هيئة مشاريع الشمال
٧-تكون العطاءات المقدمة نافذة لمدة (١٢٠) مائة وعشرون يوماً من تاريخ الغلق المحدد على ان تكون مصحوبة بتقديم التأمينات الاولية والبالغة(١٠,٠٠٠,٠٠٠) (عشرة ملايين دينار عراقي فقط) (ويجب ان تكون بشكل خطاب ضمان او سفتجة أو صك مصدق صادر من مصرف عراقي معتمد حسب النشرة الصادرة من البنك المركزي العراقي على ان تكون نافذة لمدة (١٢٠) يوم مائة وعشرون يوم من تاريخ الغلق) يوضع في ظرف منفصل مغلق مسجل عليه رقم الطلبية واسم الشركة
٨- للجان التحليل استكمال البيانات المبينة في أدناه والتي لا تترتب عليها تغيير في اسعار الوحدات المسعرة من قبل مقدم العطاء بالزيادة أو النقصان وللعطاءات الثلاثة المرشحة للاحالة وفي حالة عدم قيام مقدم العطاء باستكمالها فيتم استبعاد عطاءه ومصادرة التأمينات الأولية
أ-البيانات الفنية غير الجوهرية او تصحيح الاخطاء الحسابية
ب-الشروط القانونية غير الجوهرية
ج-الشروط القانونية الجوهرية عند ثبوت امتلاكها ابتداءاً مع استبعادها في حالة عدم امتلاك مقدمي العطاءات لها ابتداء
٩-يكون البيع خلال اسبوع العمل من الاحد الى الخميس اثناء الدوام الرسمي
١٠-يلتزم مقدم العطاء بأرفاق المستمسكات التالية مع عطاءه المقدم :-
- شهادة تأسيس الشركة الاجنبية من غرفة التجارة أو الصناعة في بلد تأسيس الشركة ومصدقة من السفارة العراقية في ذلك البلد ودائرة التصديقات في وزارة الخارجية في العراق اذا كان مقدم العطاء أجنبياً
- هويه غرفة التجارة (نافذه) و شهادة تأسيس الشركة العراقية مصدقة من مسجل الشركات في وزارة التجارة
- تقديم كتاب عدم ممانعة صادرة من الهيئة العامة للضرائب نافذ ومعنون الى شركة المشاريع النفطية / هيئة مشاريع الشمال
- وثائق الخبرة السابقة والكفاءة مؤيدة من الجهات التعاقدية المعنية
- تخويل من الشركة لممثلها عند الشراء
- يجب ان يكون المناقص من المصنعين او احد وكلائهم المخولين او من الشركات التي لديها خبرة في هذا المجال مؤيدة بأعمال مماثلة
- وصل شراء وثائق المناقصة الاصلي
- المستمسكات الثبوتية لمدير المفوض (شهادة الجنسية ، هوية الاحوال المدنية ، بطاقة السكن ، تأييد السكن مصدق اصوليا ، عقد ايجار او الطابو للدلالة على العنوان)
- يلتزم مقدم العطاء بتقديم كتاب من دائرة الضمان الاجتماعي يثبت اشتراكه بالضمان الاجتماعي للعمال
- كافة الوثائق المطلوبة في معايير التأهيل
- شهادة تسجيل الشركة الرئيسية وعنوان مركز عملها الفعلي اذا كانت الشركة المقدمة للعطاء فرع الشركة (مكتب اقليمي)
الملاحظات:
- يتم تقديم العطاء في خمسة اظرف مغلقة ومختومة بختم رسمي وبشمع سري :
الاول - يحتوي على المستمسكات المطلوبة أعلاه
الثاني - يحتوي على العرض الفني + منهاج العمل
الثالث - يحتوي على العرض التجاري الغير مسعر - ملاحظات المناقص مثبتة على صيغة مسودة العقد
الرابع - يحتوي على العرض التجاري المسعر - ملاحظات المناقص مثبتة على صيغة مسودة العقد
الخامس - يحتوي على التأمينات الاولية والبالغة (١٠,٠٠٠,٠٠٠)(عشرة ملايين دينار عراقي فقط (ويجب أن تكون بشكل خطاب ضمان أو سفتجة أو صك مصدق صادر من مصرف عراقي معتمد ويوضع في ظرف منفصل مغلق مسجل عليه رقم الطلبية واسم الشركة)
- توضع الاطراف في ظرف واحد وتكون مغلقة ومختومة بختم رسمي وبشمع سري ويكتب على الظرف الخارجي والداخلي ما يلي :
أ- أسم وعنوان مقدم العطاء
ب -عنوان مقدم العطاء وفقاً للفقرة٢٤-١من التعليمات لمقدمي العطاء
ت- أسم المناقصة ورقمها كما هو مشار اليه في الفقرة الفرعية ١-١ من تعليمات لمقدمي العطاء واي أشارات أخرى مذكورة في بيانات العقد
ث- تاريخ الغلق
ج- بيان محتوى الظرف الداخلي (عرض فني , عرض تجاري مسعر ,عرض تجاري غير مسعر , الوثائق المطلوبة , التأمينات الاولية)
- الشركة غير ملزمة بقبول أوطأ العطاءات
- يتحمل من ترسو عليه المناقصة أجور النشر والاعلان عن المناقصة ويتم تسديدها قبل توقيع العقد
- تهمل العطاءات الغير مستوفية للمستمسكات المطلوبة ويتم استبعاد العطاء غير مستوفي لما تتطلبه الوثيقة القياسية بكافة أقسامها
- يتم تدوين العنوان الكامل لمقدم العطاء وأسم الشخص المسؤول عن متابعة الاستفسارات وتثبيت الموقع والبريد الالكتروني وعليه أشعار الشركة بأي تغيير يطرأ على العنوان خلال (٧) أيام على الاقل من حصول التغيير
- يمكن الرجوع الى موقع الشركة أو الوزارة على الانترنيت
:http: //www.scop.gov.iq Web site
:scop@scop.oil.gov.iq E-mail
E-mail:pur.cus@scop.oil.gov.iq

علي وارد حمود / المدير العام
رئيس مجلس الادارة

محكمة بداءة سامراء
العدد / ٢٩٩ /ب / ٢٠٢٣
إلى المدعى عليه / حسين عبد الوهاب عبد الرزاق - للدعوى البدائية المرقمة اعلاه المقامة من قبل المدعي/مصطفى خالد جهاد موضوعها تعويض ضرر مادي وبالنظر لثبوت مجهولية محل أقامتك حسب شرح القائم بالتبليغ المبلغ القضائي (عيسى صالح محمد) بتاريخ ٢٠٢٣/٢/٢٢ والمتضمن أرتحالك إلى جهة مجهولة وأشعار مختار حي الجبيرية حسين محمود حناده بتاريخ ٢٠٢٣/٢/٢٢ والمصدق بختم قائمقامية قضاء سامراء عليه قررت المحكمة تبليغك بصحيفتين محليتين يوميتين بموعد المرافعة الموافق ٢٠٢٣/٥/١٦ وعند عدم حضورك في موعد المرافعة أو إرسال من ينوب عنك قانوناً أو تقديم معذره مشروعة فسوف تجري المرافعة بحقك غيابياً وفق القانون.
القاضي / طلال خليل محمود

***

محكمة الأحوال الشخصية في سامراء
العدد / ٣٤٨ / ش / ٢٠٢٣
إلى المدعى عليه/ بارق عبد المجيد محمد - بتاريخ ٢٠٢٣/٣/٣٠ أصدرت محكمة الأحوال الشخصية في سامراء وفي الدعوى المرقمة اعلاه قراراً غيابياً بحقك قابلاً للأعتراض والتمييز والمتضمن تأييد حضانة المدعية (امال مجيد شكوري) لأطفالها كل من/ هاجر تولد ٢٠١٧ و دعاء تولد ٢٠١٤ ومعاذ تولد ٢٠١٨ من المدعى عليه/ بارق عبد المجيد محمد لاطفالها على ان لاتسافر بهم خارج القطر أو تراجع مديرية الجوازات الا بموافقة والدهم المدعى عليه وبالنظر لثبوت مجهولية محل أقامتك حسب ورقة التبليغ التبليغ والمشروح عليها من قبل القائم بالتبليغ والمتضمن أرتحالك إلى جهة مجهولة ومرفقه أشعار مختار منطقة الحويش والمصدق من قبل قائمقامية قضاء سامراء عليه قررت المحكمة تبليغك بصحيفتين محليتين يوميتين بقرار الحكم أعلاه وفي حال عدم الاعتراض أو التمييز خلال شهر من تاريخ النشر فسوف أتخاذ الأجراءات القانونية بحقك.
القاضي / عامر محمد فواز

***

محكمة الأحوال الشخصية في سامراء
العدد / ١٠١٧ /ش / ٢٠٢٢
الى المدعى عليه / إبراهيم حمد علي - اقامت المدعية/ شذى سامي جاسم الدعوى الشرعية المرقمة اعلاه والتي تطلب فيها تأييد حضانتها لأولادها منك ولمجهولية محل اقامتك حسب ما جاء بشرح مختار ناحية الحويش ولصدور قرار الحكم بتأييد حضانة المدعية شذى سامي جاسم والمدعى عليه إبراهيم حمد علي المرقم بالعدد اعلاه في ٢٠٢٢/٩/٢٩ قررت هذه المحكمة تبليغك بواسطة صحيفتين محليتين وفي حالة عدم حضورك او من ينوب عنك قانونا سوف يكتسب قرار الحكم الصادر بحقك الدرجة القطعية وفق القانون
القاضي / عامر محمد فواز

***

محكمة الاحوال الشخصية في سامراء
العدد / ٧٠٢ / ش / ٢٠٢٣
إلى المدعى عليه/ محمد رياض مهدي النيساني - اقامت المدعية/ هدى خلف ابراهيم الدعوى الشرعية المرقمة اعلاه والتي موضوعها تأييد حضانة للأطفال كل من/ اية وتبارك وايمن وبالنظر لثبوت مجهولية محل اقامتك في الوقت الحاضر وحسب اشعار مختار قضاء سامراء ومصادقة قائمقامية قضاء سامراء على ذلك عليه قررت المحكمة تبليغك بواسطة صحيفتين محليتين يوميتين بموعد المرافعة الموافق ٢٠٢٣/٤/٢٥ واستنادا للأحكام المادة ١/٢١ مرافعات مدنية وفي حالة عدم حضورك او ارسال من ينوب عنك قانونا ستجري المرافعة بحقك غيابيا وفق القانون
القاضي / عامر محمد فواز

***

محكمة الاحوال الشخصية في سامراء
العدد / ٨٢٨ / ش / ٢٠٢٣
إلى المدعى عليه/ عبد الصمد حميد جاسم البدري - اقامت المدعية/ هديه احمد جاسم الدعوى الشرعية المرقمة اعلاه والتي موضوعها تثبيت الزواج الخارجي الواقع بتاريخ ٢٠٠٩/١١/٥ ونسب اللأطفال كل من/ عبدالباسط ومرفد وابي وميمونه وام كلثوم ورفيده وتسنيم وبالنظر لثبوت مجهولية محل اقامتك في الوقت الحاضر وحسب اشعار مختار قضاء سامراء ومصادقة قائممقامية قضاء سامراء على ذلك عليه قررت المحكمة تبليغك بواسطة صحيفتين محليتين يوميتين بموعد المرافعة الموافق ٢٠٢٣/٥/٧ واستنادا للأحكام المادة ١/٢١ مرافعات مدنية وفي حالة عدم حضورك اوارسال من ينوب عنك قانونا ستجري المرافعة بحقك غيابيا وفق القانون
القاضي / عامر محمد فواز

***

محكمة الاحوال الشخصية في القائم
العدد/ ٤٨٩ / ش / ٢٠٢٣ م/ تبليغ
الى المدعى عليه/ باسم محمود عبدالله - اقامت المدعية/ شهله علي رشيد الدعوى الشرعية المرقمة اعلاه امام محكمة الاحوال الشخصية في القائم والتي تطلب فيها تاييد حضانة الاطفال كل من حمزه تولد ٢٠١٥ وحذيفه تولد ٢٠١١ ورحمه تولد ٢٠١٠ ونبأ تولد ٢٠٠٧ ولمجهولية محل اقامتك حسب شرح القائم بالتبليغ ومختار المنطقة تقرر تبليغك اعلانا بصحيفتين محليتين يوميتين واسعة الانتشار للحضور امام هذه المحكمة في موعد المرافعة المحدد في الساعة العاشرة والنصف صباح من يوم ٢٠٢٣/٥/٧ وفي حالة عدم حضورك او ارسال من ينوب عنك قانونا سوف تجري المرافعات بحقك غيابيا وفقا للقانون
القاضي / صهيب ابراهيم محمد

***

تنويه
نشر سهوا في اعلان مديرية تنفيذ الكرخ العدد ٢٠٢٢/٢٠٥٥ حيث ذكر في المواصفات القيمة المقدره حصة المدين ٨١ سهم من اصل ٣٦٠ سهم خطا والصحيح ٨١ سهم من اصل ٦٣٠ سهم المنشور في جريده الشرق وجريدة العراق الاخبارية في ٢٠٢٣/٤/١٢ لذا اقتضى التنويه

محكمة جنايات الكرخ هـ١
العدد/ ١٥٣٠ / ج ١ / ٢٠٢٣
الى المتهم الهارب/ عادل جابر هاشم الجوفي - اسم والدته/ حياة ناصر تولد ١٩٦٠/٩/٧ - لما كنت متهم بالقضية المرقمة ١٥٣٠/ج١/٢٠٢٣ امام محكمة جنايات الكرخ/ هـ١ وفق احكام المادة ١/٢٩٥ من قانون العقوبات ولمجهولية محل اقامتك تقرر تبليغك بصحيفتين محليتين يوميتين للحضور امام هذه المحكمة يوم المحاكمة المصادف ٢٠٢٣/٦/٢٧ وبعكسه ستتم المحاكمة غيابيا بحقكما وفق القانون
القاضي/ احمد حسين حسن - رئيس محكمة جنايات الكرخ هـ ١

***

محكمة جنايات الكرخ هـ١
العدد/ ٩٣٣ / ج ١ / ٢٠٢٣
الى المتهم الهارب/ مصطفى صباح سالم عبد علي العزاوي - اسم والدته/ سلوى محمد تولد ١٩٨٥/١/٢٦ - لما كنت متهم بالقضية المرقمة ٩٣٣/ج١/٢٠٢٣ امام محكمة جنايات الكرخ/ هـ١ وفق احكام المادة ٢٨٩ من قانون العقوبات ولمجهولية محل اقامتك تقرر تبليغك بصحيفتين محليتين يوميتين للحضور امام هذه المحكمة يوم المحاكمة المصادف ٢٠٢٣/٦/٢٧ وبعكسه ستتم المحاكمة غيابيا بحقكما وفق القانون
القاضي/ احمد حسين حسن - رئيس محكمة جنايات الكرخ هـ ١

***

محكمة الاحوال الشخصية في الكرخ
العدد/ ٨٥٦ / ش / ٢٠٢٣
الى المدعى عليه/ عبد الرضا حسن خشاب - قدمت المدعية/ فرح عميد شيت الدعوى الشرعية المرقمة اعلاه والتي تطالبك فيها تاييد حضانة الطفلة/ غنى اصدرت هذه المحكمة قرارها المؤرخ ٢٠٢٣/٢/٢٧ القاضي بتاييد حضانة المدعية للطفلة للمدعية ولمجهولية محل اقامتك حسب ماجاء بشرح المبلغ القضائي على ورقة التبليغ والمؤيدة بختم المجلس المحلي تقرر تبليغك بصحيفتين يوميتين وفي حالة عدم حضورك او من ينوب عنك قانونا وخلال ثلاثون يوما اعتبارا من اليوم التالي للنشر سوف يكتسب القرار الدرجة القطعية
القاضي/ احمد كمال منصور

***

مديرية تنفيذ الرصافة
رقم الاضبارة / ٧٥٧ / ٢٠٢٣
الى المنفذ عليه/ علي عامر موله - العنوان سبع ابكار حي الربيع م ٣٤٠ ز ٤ د ١٠ - لقد تحقق لهذه المديرية من ورقة تبليغ من مركز شرطة الصليخ بالعدد ٣٤٠٣ في ٢٠٢٣/٣/١٥ وختم مختار محلة ٣٤٠ عدنان جليل غنو انك مجهول محل الاقامة وليس لك موطن دائم او مؤقت او مختار يمكن اجراء التبليغ عليه واستنادا للمادة (٢٧) من قانون التنفيذ تقرر تبليغك اعلانا بالحضور في مديرية تنفيذ (الرصافة) خلال خمسة عشر يوماً تبدأ من اليوم التالي للنشر لمباشرة المعاملات التنفيذية بحضورك وفي حالة عدم حضورك ستباشر هذه المديرية باجراءات التنفيذ الجبري وفق القانون
المنفذ العدل / وسلم صادق طاهر
اوصاف المحرر/ عقد زواج من محكمة الاحوال الشخصية في الاعظمية العدد ٥٢ سجل ٦ في ٢٠١٩/١١/١١ وقرار محكمة الاحوال الشخصية في الاعظمية بالعدد ٣١٤٢/ش/٢٠٢٢ في ٢٠٢٢/١١/٦ (الطلاق) علما ان عقد المهر المؤجل البالغ خمسة وعشرون مليون دينار

***

مديرية تنفيذ الرصافة
رقم الاضبارة / ١١٤٥ / ٢٠٢٠
الى المنفذ عليه/ مهيار غالب باقر - حي الجزائر م ٣٠٥ ز ٤٩ د ٦٩١ - لقد تحقق لهذه المديرية من اشعار مديرية تنفيذ البصرة حسب كتابهم بالعدد ٢٨٠ في ٢٠٢٣/٣/٢٩ انك مجهول محل الاقامة وليس لك موطن دائم او مؤقت او مختار يمكن اجراء التبليغ عليه واستنادا للمادة (٢٧) من قانون التنفيذ تقرر تبليغك اعلانا بالحضور في مديرية تنفيذ (الرصافة) خلال خمسة عشر يوماً تبدأ من اليوم التالي للنشر لمباشرة المعاملات التنفيذية بحضورك وفي حالة عدم حضورك ستباشر هذه المديرية باجراءات التنفيذ الجبري وفق القانون
المنفذ العدل / حيدر قاسم جعفر
اوصاف المحرر/ ورقة التكليف بالحضور من تنفيذ الرصافة بالعدد ٢٠٢٠/١١٤٥ في ٢٠٢٣/٣/٢ المتضمن الحضور المدين/ مهيار غالب باقر امام هذه المديرية وتقديم كفيل ضامن لدين الاضبارة وحسب نص المادة ٣٠ من قانون التنفيذ

***

محكمة الاحوال الشخصية في الاعظمية
العدد/ ٧٣٥ / بحث / ٢٠٢٣
الى المدعى عليه/ محمد احمد كاكه مند - اقامت المدعية/ ثامره نصيف جاسم الدعوى الشرعية اعلاه والتي موعد البحث الاجتماعي ٢٠٢٣/٥/٩ والتي تروم فيها التفريق ولمجهولية محل اقامتك اقامتك تقرر تبليغك بصحيفتين رسميتين وعند عدم حضورك الى هذه المحكمة في تمام الساعة التاسعة صباحا او من ينوب عنك قانونا سيجري البحث الاجتماعي بحقك غيابيا وعلنا حسب الاصول
القاضي/ باعث عدنان عبد الحسين

***

محكمة الاحوال الشخصية في الاعظمية
العدد/ ٧٢٢ / بحث / ٢٠٢٣
الى المدعى عليها/ فاتن عدنان ابراهيم - اقام المدعي/ حيدر ستار محمد الدعوى الشرعية اعلاه والتي موعد البحث الاجتماعي ٢٠٢٣/٤/٢٦ والتي يروم فيها مطاوعتك له ولمجهولية محل اقامتك تقرر تبليغك بصحيفتين رسميتين وعند عدم حضورك الى هذه المحكمة في تمام الساعة التاسعة صباحا او من ينوب عنك قانونا سيجري البحث الاجتماعي بحقك غيابيا وعلنا حسب الاصول
القاضي/ باعث عدنان عبد الحسين

محكمة الاحوال الشخصية في الاعظمية
العدد/ ٧٢١ / بحث / ٢٠٢٣
الى المدعى عليها/ فاتن عدنان ابراهيم - اقام المدعي/ حيدر ستار محمد الدعوى الشرعية اعلاه والتي موعد البحث الاجتماعي ٢٠٢٣/٤/٢٦ والتي يروم فيها مشاهدة طفلته ولمجهولية محل اقامتك اقامتك تقرر تبليغك بصحيفتين رسميتين وعند عدم حضورك الى هذه المحكمة في تمام الساعة التاسعة صباحا او من ينوب عنك قانونا سيجري البحث الاجتماعي بحقك غيابيا وعلنا حسب الاصول
القاضي/ باعث عدنان عبد الحسين

***

محكمة بداءة المدائن
العدد / ٥٣٨ / ب / ٢٠٢١
الى المدعى عليه / علي حمود حسين - أقام المدعي/ علي قاسم كامل الدعوى البدائية المرقمة اعلاه والتي يطلب فيها إلزام المدعى عليه بتأدية مبلغ قدره ٦٥,٠٠٠,٠٠٠ خمسة وستون مليون دينار عراقي وتحميله الرسوم والمصاريف واتعاب المحاماة ولمجهولية محل إقامتك حسب شرح القائم بالتبليغ تقرر تبليغك نشرا بواسطة صحيفتين محليتين رسميتين يوميتين وفي حال عدم حضورك في موعد المرافعة الموافق ٢٠٢٣/٥/٨ الساعة ٩،٠٠ صباحا سوف تجري المرافعة بحقك غيابيا وعلنا حسب الأصول
القاضي / عباس عبيد معيوف

***

محكمة الاحوال الشخصية في الدورة
العدد/ ٦١٣٦ / ش / ٢٠٢٢
الى المدعى عليه/ حذيفة اياد ادريس - مجهول محل الاقامة حاليا - اصدرت هذه المحكمة قرارها المؤرخ في ٢٠٢٣/٣/١٦ في الدعوى اعلاه يقضي قرر الحكم بتصديق الطلاق الخلعي الواقع خارج المحكمة بعد الدخول بتاريخ ٢٠١٧/٥/٢١ بين المدعية/ مروه اياد زاهد والمدعى عليه حذيفة اياد ادريس واعتباره طلاقا خلعيا واقعا للمرة الاولى بائنا بينونة صغرى بحيث لايحل للزوج مراجعة زوجته في فترة العدة الا بعقد ومهر جديدين وبرضاها وافهمت الزوجة بلزوم العدة الشرعية البالغة ثلاثة اشهر واعتبارا من ٢٠١٧/٥/٢١ وعدم الزواج من رجل اخر الا بعد انتهاء العدة الشرعية واكتساب الحكم الدرجة القطعية ايهما ابعد وتحميل المدعى عليه مصاريف الدعوى ورسومها حكما غيابيا قابلا للاعتراض والتمييز وصدر القرار استنادا لاحكام المواد ٤٦ احوال شخصيه و٧٦/٢١ اثبات و ١٦١ و ١٦٦ و ١٧٨ و ٢٠٣ مرافعات مدنية وافهم علنا في ٢٠٢٣/٣/١٦ غيابياً بحقك ولظهور كونك مجهول محل الاقامة حسب شرح القائم بالتبليغ وتأييد المجلس البلدي عليه تقرر تبليغك بالقرار بصحيفتين محليتين يوميتين ولك حق الاعتراض عليه خلال المدة القانونية وبعكسه سيكتسب القرار الدرجة القطعية
القاضي/ سعد عيدان جبر

***

محكمة الاحوال الشخصية في البياع
العدد : وفاة /٤٥١٨
لمقتضيات اصدار حجة وفاة المتوفاة (امل رحيم محسن سلمان) اسم الام (بهيه محيسن جبر) قررت هذه المحكمة تبليغ كل من لديه معلومات عن المتوفاة (امل رحيم محسن سلمان) وسبب وفاته وللمعترض على اصدار حجة الوفاة الحضور امام هذه المحكمة وتثبيت أقواله خلال مدة عشرة ايام من اليوم التالي للنشر
القاضي/ سلام عبد سلمان

***

محكمة الاحوال الشخصية في البياع
رقم الدعوى : ٢٤٣٦/ش/٢٠٢٣
الى المدعى عليها (ريام طالب مروح) مجهول الاقامة
أقام المدعي (محمد احمد خليل) الدعوى المرقمة اعلاه والتي يطالبك فيها (بالمطاوعة) ولمجهولية محل اقامتك عليه تقرر تبليغك بصحيفتين محليتين يوميتين بموعد المرافعة المصادف ٢٠٢٣/٤/٣٠ وعند عدم حضورك او ارسال من ينوب عنك سوف تجرى المرافعة بحقك غيابيا وعلنا ووفق القانون
القاضي/ سلام عبد سلمان

***

محكمة الاحوال الشخصية في البياع
العدد : ٤٤٦٢/وصايا مؤقته
لمقتضيات اصدار حجة وصايا مؤقتة قدم المستدعي (توفيق عدنان عبد) طلبا الى هذه المحكمة والذي يروم فيه تنصيبه وصي مؤقت على (بنت شقيقته القاصرة) (ايفان وسام عبداللطيف) بتاريخ ٢٠٢٣/٣/٩ فمن لديه معلومات عن والد القاصرة المدعو (وسام عبداللطيف عبدالجبار) مراجعة هذه المحكمة خلال مدة (١٥) يوم أذا كان داخل العراق و(٣٠) يوم أذا كان خارج العراق من تاريخ النشر وبعكسه ستتخذ الاجراءات القانونية وفق الاصول
القاضي/ سلام عبد سلمان

***

مديرية تنفيذ الكرخ
العدد : ٢٠٢٢/٣١٥٥ ورقة تكليف بالحضور
الى (احمد علاء صبحي) مجهول محل الاقامة لقد تحقق لهذه المديرية من خلال مركز شرطة الرشاد بالعدد (٦٩٧٦) في ٢٠٢٣/٤/١٢ وتأييد مختار محلة (٧٣٤) المختار عباس ميذاب صالح بانك مجهول محل الاقامة وليس لديك موطن دائم او مؤقت او مختار يمكن إجراء التبليغ عليه تقرر تبليغك اعلانا بالحضور الى هذه المديرية خلال (٦٠ يوم) اعتبارا من اليوم التالي بالتبليغ وذلك لغرض سداد النفقة والمتراكم خلال ٦٠ يوما استنادا للمادة (٤٣) فقرة (تاسعا) من قانون الاحوال الشخصية وبعكسه تقام دعوى تفريق لعدم الانفاق
المنفذ العدل/ علي نوري وردي

محكمة الاحوال الشخصية في القائم
العدد/ ٤٩٠ / ش/٢٠٢٣ م/تبليغ
الى المدعى عليه/ خليل عبود خليفه - اقامت المدعية/ نهرين طالب خضر الدعوى الشرعية المرقمة اعلاه امام محكمة الاحوال الشخصية في القائم والتي تطلب فيها تاييد حضانة الاطفال كل من حذيفه تولد ٢٠١٦ وحارث تولد ٢٠١٧ ولمجهولية محل اقامتك حسب شرح القائم بالتبليغ ومختار المنطقة تقرر تبليغك اعلانا بصحيفتين محليتين يوميتين واسعة الانتشار للحضور امام هذه المحكمة في موعد المرافعة المحدد في الساعة العاشرة والنصف صباح من يوم ٢٠٢٣/٥/٧ وفي حالة عدم حضورك او ارسال من ينوب عنك قانونا سوف تجري المرافعات بحقك غيابيا وفقا للقانون
القاضي / صهيب ابراهيم محمد

***

محكمة الاحوال الشخصية في الكرخ
العدد/ ٣٢١٣ / ش / ٢٠٢٣
الى المدعى عليها/ سالي كريم ابراهيم - اقام المدعي/ يوسف نزهان حميد الدعوى المرقمة اعلاه دعوى انقاص نفقة ولمجهولية محل اقامتك حسب ماجاء بشرح المبلغ القضائي والمؤيد من المجلس المحلي تقرر تبليغك بموعد المرافعه بصحيفتين يوميتين وفي حالة عدم حضورك او من ينوب عنك قانوناً سوف تجري المرافعه غيابياً وعلناً وفق القانون علما ان موعد المرافعة الموافق ٢٠٢٣/٥/٨
القاضي/ احمد مثنى احمد

***

محكمة الاحوال الشخصية في الكرخ
العدد/ ٢٦٣٤ / ش / ٢٠٢٣
الى المدعى عليه/ احمد سعيد قاسم - اقامت المدعية/ ايات عبد الامير جعفر الدعوى الشرعية المرقمة اعلاه والتي تطالبك فيها تاييد حضانة الطفلة مناجات ولمجهولية محل اقامتك حسب ماجاء بشرح المبلغ القضائي على ورقة التبليغ والمؤيدة بختم المجلس المحلي تقرر تبليغك بصحيفتين محليتين يوميتين واسعتي الانتشار وفي حالة عدم حضورك او من ينوب عنك قانونا موعد المرافعة الموافق ٢٠٢٣/٤/٣٠ سوف تجري المرافعة بحقك غيابيا وعلنا وفق القانون
القاضي/ احمد كمال منصور

***

محكمة الاحوال الشخصية في الكرخ
العدد/ ٢٢٢٠ / ش / ٢٠٢٣
الى المدعى عليه/ حمزه عدنان عبد الباقي - اقامت المدعية/ رسل اياد مهدي الدعوى المرقمة اعلاه دعوى نفقة ولمجهولية محل اقامتك حسب ماجاء بشرح المبلغ القضائي والمؤيد من المجلس المحلي تقرر تبليغك بموعد المرافعه بصحيفتين يوميتين واسعتي الانتشار وفي حالة عدم حضورك او من ينوب عنك قانوناً سوف تجري المرافعه غيابياً وعلناً وفق القانون علما ان موعد المرافعة الموافق ٤/٢٦ /٢٠٢٣
القاضي/ احمد مثنى احمد

***

مديرية تنفيذ الكرخ
رقم الاضبارة / ١٢٨٨ / ٢٠٢٣
الى المنفذ عليه/ نايف لطيف جاسم - مجهول محل الاقامة لقد تحقق لهذه المديرية من اشعار مركز شرطة المنصور بالعدد ٥٠٥٥ في ٢٠٢٣/٤/١٨ وتاييد مختار المحلة ٦٠٩ انك مجهول محل الاقامة وليس لك موطن دائم او مؤقت او مختار يمكن اجراء التبليغ عليه واستنادا للمادة (٢٧) من قانون التنفيذ تقرر تبليغك اعلانا بالحضور في مديرية تنفيذ (الكرخ) خلال خمسة عشر يوماً تبدأ من اليوم التالي للنشر لمباشرة المعاملات التنفيذية بحضورك وفي حالة عدم حضورك ستباشر هذه المديرية باجراءات التنفيذ الجبري وفق القانون
المنفذ العدل/ علي نوري وردي
اوصاف المحرر/ قرار محكمة بداءة الكرخ بالعدد ٢٦٠٥/ب/٢٠٢٢ في ٢٠٢٢/٩/٥ المتضمن الحكم بالزام المدين نايف لطيف جاسم بتاديته للدائن ابراهيم جويد درير مبلغ ثلاثة وثلاثون مليون واربعمائة وخمسون الف دينار حكما حضوريا وافهم علنا في ٢٠٢٢/٩/٥

***

محكمة جنح الكرخ
العدد/ ٢٩١٨ / ج ٢ / ٢٠٢١
الى المجرم الهارب/ سمير نوري احمد ذعار - اصدرت هذه المحكمة بتاريخ ٢٠٢٣/٣/١٦ حكما يقضي بتجريمك غيابيا والحكم عليك بالحبس الشديد لمدة سنتين وفقا لاحكام المادة ١/٤٥٩ من قانون العقوبات العراقي واصدار امر القبض بحقك ولمجهولية محل اقامتك في الوقت الحاضر قررت المحكمة تبليغك بالحكم الغيابي الصادر بحقك بصحيفتين محليتين يوميتين ولك حق الاعتراض والتمييز ضمن المدة القانونية وبعكسه سوف يكتسب القرار الدرجة القطعية وفق الاصول
القاضي / عبد الستار بيرقدار

***

محكمة الاحوال الشخصيه الفلوجة
العدد/ ٣٦٣٦ / ش / ٢٠٢٢
الموضوع /تنويه - الى / المدعي عليه خليل ابراهيم عبد
سبق وان تم نشر قرار الحكم المرقم ٣٦٣٦/ش/٢٠٢٢ بصحيفتين العراق الاخباريه بالعدد ١٨٥٠ وجريدة الشرق بالعدد ٣٩٧٨ في ٢٠٢٣/٣/١٥ حيث تم ذكر كتاب محكمة الاحوال الشخصية في الفلوجة بالعدد ٣٦٣٦/ش/٢٠٢٣ خطأ والصحيح هو ٣٦٣٦/ش/٢٠٢٢ عليه اقتضى التنويه
القاضي / علي مظهر محمد

محكمة جنح الكرخ
العدد/ ١٢٧٤ / ج ٢ / ٢٠٢٠
الى المجرم الهارب/ ابراهيم عباس مهدي - اصدرت هذه المحكمة بتاريخ ٢٠٢١/٥/٥ حكما يقضي بتجريمك غيابيا والحكم عليك بالحبس الشديد لمدة ثلاث سنوات وفقا لاحكام المادة ٤٥٣/ الشق الاول من قانون العقوبات العراقي واصدار امر القبض بحقك ولمجهولية محل اقامتك في الوقت الحاضر قررت المحكمة تبليغك بالحكم الغيابي الصادر بحقك بصحيفتين محليتين يوميتين ولك حق الاعتراض والتمييز ضمن المدة القانونية وبعكسه سوف يكتسب القرار الدرجة القطعية وفق الاصول
القاضي / عبد الستار بيرقدار

***

محكمة جنح الكرخ
العدد/ ٤٠٦٠ / ج ٢ / ٢٠٢٢
الى المجرم الهارب/ رعد عبد الكاظم فرج جواد - اصدرت هذه المحكمة بتاريخ ٢٠٢٣/٣/٩ حكما يقضي بتجريمك غيابيا والحكم عليك بالحبس الشديد لمدة ثلاث سنوات وفقا لاحكام المادة ٤٥٣/ الشق الاول من قانون العقوبات العراقي واصدار امر القبض بحقك ولمجهولية محل اقامتك في الوقت الحاضر قررت المحكمة تبليغك بالحكم الغيابي الصادر بحقك بصحيفتين محليتين يوميتين ولك حق الاعتراض والتمييز ضمن المدة القانونية وبعكسه سوف يكتسب القرار الدرجة القطعية وفق الاصول
القاضي / عبد الستار بيرقدار

***

محكمة جنح الكرخ
العدد/ ١٤٢٢ / ج ٢ / ٢٠٢١
الى المجرم الهارب / عمر فاضل مريف اللهيبي - اصدرت هذه المحكمة بتاريخ ٢٠٢٣/٣/٢٦ حكما يقضي بتجريمك غيابيا والحكم عليك بالحبس البسيط لمدة ستة اشهر وفقا لاحكام المادة ٤٥٦/أ من قانون العقوبات العراقي واصدار امر القبض بحقك ولمجهولية محل اقامتك في الوقت الحاضر قررت المحكمة تبليغك بالحكم الغيابي الصادر بحقك بصحيفتين محليتين يوميتين ولك حق الاعتراض والتمييز ضمن المدة القانونية وبعكسه سوف يكتسب القرار الدرجة القطعية وفق الاصول
القاضي / عبد الستار بيرقدار

***

محكمة جنح الكرخ
العدد/ ٢٥٢٥ / ج ٢ / ٢٠٢١
الى المجرم الهارب/ سلام حميد جاسم - اصدرت هذه المحكمة بتاريخ ٢٠٢٣/٣/٣٠ حكما يقضي بتجريمك غيابيا والحكم عليك بالحبس الشديد لمدة اربع سنوات وفقا لاحكام المادة ١/٤٥٩ من قانون العقوبات العراقي واصدار امر القبض بحقك ولمجهولية محل اقامتك في الوقت الحاضر قررت المحكمة تبليغك بالحكم الغيابي الصادر بحقك بصحيفتين محليتين يوميتين ولك حق الاعتراض والتمييز ضمن المدة القانونية وبعكسه سوف يكتسب القرار الدرجة القطعية وفق الاصول
القاضي / عبد الستار بيرقدار

***

محكمة جنح الكرخ
العدد/ ١٥٩٤ / ج ٢ / ٢٠٢٢
الى المجرم الهارب / سانغ سو كيم - كوري الجنسية - اصدرت هذه المحكمة بتاريخ ٢٠٢٣/٣/١٦ حكما يقضي بتجريمك غيابيا والحكم عليك بالحبس الشديد لمدة سنة وفقا لاحكام المادة ٢٩٢ من قانون العقوبات العراقي واصدرت حكما بالحبس البسيط لمدة عشرة اشهر وفقا لاحكام المادة ٢٩٢/٢٩٨ من قانون العقوبات العراقي واصدار امر القبض بحقك ولمجهولية محل اقامتك في الوقت الحاضر قررت المحكمة تبليغك بالحكم الغيابي الصادر بحقك بصحيفتين محليتين يوميتين ولك حق الاعتراض والتمييز ضمن المدة القانونية وبعكسه سوف يكتسب القرار الدرجة القطعية وفق الاصول
القاضي / عبد الستار بيرقدار

***

محكمة الاحوال الشخصية في الكرخ
العدد/ ٧٦٢٦ / ش / ٢٠٢٢
الى / المدعى عليه/ امل خلف صبار - اقامت المدعية/ حنان عبد الكريم زوير الدعوى الشرعية المرقمة اعلاه تطلب فيا تصديق الزواج واثبات النسب وتصديق الطلاق من المدعو/ زياد خلف صبار - اصدرت هذه المحكمة قرارها المؤرخ ٢٠٢٣/٢/٢٨ القاضي الحكم اولا/ صحه وتصديق زواج مورث المدعى عليه المتوفي زياد خلف صبار من المدعيه حنان عبد الكريم زوير الواقع خارج المحكمه بتاريخ ١٩٩١/٩/١ على مهر معجله خمسمائه الف دينار ومؤجله خمسمائة الف دينار يستحق عند المطالبه والميسره حال كان المدعى عليه اعزب تولد ١٩٧٢ والمدعيه باكر تولد ١٩٧٩ ثانيا : وثبوت نسب الشخص الثالث الى جانب المدعيه البنت هبه الى والدها المتوفي زياد خلف صبار ووالدتها حنان عبد الكريم زوير انثى تولد ١٩٩٣/٦/١ بغداد الكرخ مسلمه ثالثا/ تصديق الطلاق الرجعي الواقع خارج المحكمه بتاريخ ١٩٩٣/٨/١ الذي اوقعه المتوفي زياد خلف صبار على المدعيه حنان عبد الكريم زوير واعتباره طلاق رجعي واقعا بين الطرفين بعد الدخول للمره الاولى وانقلب الى طلاق بائن بينونة صغرى بمرور الايام وانقضاء العده الشرعيه ولمجهولية محل اقامتك وحسب ما جاء بشرح المبلغ القضائي والمؤيد من مجلس المحلي تقرر تبليغك بقرار الحكم الغيابي بصحيفتين محليتين يوميتين واسعتي الانتشار و في حال عدم حضورك او من ينوب عنك قانونا خلال ثلاثون يوما اعتبارا من اليوم التالي للنشر سوف يكتسب القرار الدرجه القطعيه وفق القانون
القاضي / محمد محيسن علي

محكمة الاحوال الشخصيه الفلوجة
العدد/ ١٨١٦ / ش / ٢٠٢٣
الى المدعي عليه/ عثمان عباس فاضل - اقامت المدعيه/ فاطمه علي خضير الدعوى المرقمه أعلاه ضدك تطلب تأييد حضانة الطفل (يوسف تولد ٢٠١٧) لها ولمجهولية محل اقامتك وحسب شرح القائم بالتبليغ والمصدقه من قبل الجهة ذات الاختصاص فقد تقرر تبليغك بصحيفتين رسميتين يوميتين بالحضور امام هذه المحكمه للمرافعه بتاريخ ٢٠٢٣/٥/٤ وفي حالة عدم حضورك او من ينوب عنك قانونا او تقديم عذر مشروع لعدم الحضور المرافعه بحقك غيابيا وعلنا وفق الأصول
القاضي / علي مظهر محمد

***

محكمة بداءة الأعظمية
العدد/ ٤٥٨ / ب / ٢٠٢٣
إلى المدعى عليهما - أحمد رضا عبد مراد و سعد رضا عبد مراد
أقام المدعي/ يوسف عودة مهدي الدعوى البدائية المرقمة أعلاه أمام هذه المحكمة يطلب فيها الحكم بمنع معارضته في الشقة المشيدة على العقار المرقم ٣٣٤/٦ م٢٦ هيبت خاتون ولمجهولية محل إقامتك قرر تبليغك إعلاناً بصحيفتين محليتين يوميتين للحضور أمام هذه المحكمة على موعد المرافعة المعين صباح يوم ٢٠٢٣/٤/٣٠ لذا وعند عدم حضوركما أو حضور من ينوب عنكما قانوناً ستجري المرافعة بحقكما غيابياً وعلناً ووفق القانون
القاضي / اريج خليل حمزة

***

محكمة الاحوال الشخصية في الرصافة
العدد/ ٣٥٤ / ش / ٢٠٢٣
الى المدعى عليه/ عباس كامل صالح - للدعوى الشرعية المقامة من قبل المدعية/ ناديه عبد الكريم صغير والتي تطلب فيها الحكم ايقاف الولاية الجبرية وتنصيبها وصية مؤقتة وبالنظر ولمجهولية محل اقامتك حسب شرح القائم بالتبليغ لذا قررت المحكمة تبليغك اعلانا بصحيفتين محليتين للحضور في هذه المحكمة في اليوم الموافق ٢٠٢٣/٥/٣ وفي حالة عدم حضورك سوف تجري المرافعة بحقك غيابا وفق القانون
القاضي / عباس ارحيم الياسري

***

محكمة بداءة البياع
العدد/ ٩٤ / ب/ ٢٠٢٣
الى المدعى عليه/ ابراهيم خسرو مراد - مجهول محل الاقامة حاليا - اصدرت هذه المحكمة قرارها المؤرخ في ٢٠٢٣/٢/٢٢ في الدعوى اعلاه يقضي بالحكم بتجديد القوة التنفيذية بالحكم الصادر من هذه المحكمة بالعدد ٢٣١٦/ب/٢٠٠١ والمؤرخ في ٢٠٠٢/٨/٢٨ وتحميل المدعي الرسوم والمصاريف غيابياً بحقك ولظهور كونك مجهول محل الاقامة حسب شرح القائم بالتبليغ وتأييد المجلس البلدي عليه تقرر تبليغك بالقرار بصحيفتين محليتين يوميتين ولك حق الاعتراض عليه خلال المدة القانونية وبعكسه سيكتسب القرار الدرجة القطعية
القاضي/ احمد عبد الرزاق جاسم

***

محكمة الاحوال الشخصية في البياع
العدد / ١٩٨٢ / ش / ٢٠٢٣
الى المدعى عليه/ علي حميد عبيد - مجهول محل الاقامة - اقامت المدعية/ شيماء محمد رشيد عبد الحسين الدعوى الشرعية المرقمة اعلاه تطالبك فيها تاييد حضانة ولمجهولية محل اقامتك تقرر تبليغك بصحيفتين محليتين يوميتين بموعد المرافعة المصادف ٢٠٢٣/٤/٢٦ وعند عدم حضورك او ارسال من ينوب عنك سوف تجري المرافعة بحقك غيابيا وعلنا ووفقا للقانون
القاضي/ سعد حسين شحيتان

***

محكمة بداءة الزهور
العدد/ ١٠٨ / ب / ٢٠٢٣
الى المدعى عليه/ مؤيد عاشور هادي - اقام المدعي/ عبد الكريم علي كاظم الدعوى البدائية المرقمة اعلاه والمتضمنة طلب المدعي اعادة المبلغ الذي بذمتك قدره ٧,٠٠٠,٠٠٠ سبعة ملايين دينار عراقي وعليه ولمجهولية محل اقامتك قررت المحكمة تبليغك بصحيفتين محليتين يوميتين على موعد المرافعه المصادف ٥/٨ /٢٠٢٣ وعند عدم حضورك او ارسال من ينوب عنك قانونا ستجري المرافعه بحقك غيابيا وعلنا وحسب القانون
القاضي/ عمار حميد حسن

***

مديرية تنفيذ الزهور
رقم الاضبارة / ١٢ / ٢٠٢٣
الى المنفذ عليه/ محمد سالم عوده - لقد تحقق لهذه المديرية من القائم بالتبليغ كتاب مركز شرطة الثورة بموجب كتابهم المرقم ٦٢٦ في ٢٠٢٣/٣/٢٨ المؤيد من قبل مختار محلة ناحية الفرات السيد حسن حميد شنيشل انك مجهول محل الاقامة وليس لك موطن دائم او مؤقت او مختار يمكن اجراء التبليغ عليه واستنادا للمادة (٢٧) من قانون التنفيذ تقرر تبليغك اعلانا بالحضور في مديرية تنفيذ (الزهور) خلال خمسة عشر يوماً تبدأ من اليوم التالي للنشر لمباشرة المعاملات التنفيذية بحضورك وفي حالة عدم حضورك ستباشر هذه المديرية بإجراءات التنفيذ الجبري وفق القانون
المنفذ العدل / عباس محمد حسون
اوصاف المحرر/ مستند الزواج الصادر من أحوال الزهور بالعدد ٢٤٤ في ٢٠٢١/١١/٢١ والمتضمن المهر المؤجل البالغ ٥,٠٠٠,٠٠٠ خمسة ملايين دينار عراقي فقط وتسديد قسط النفقة الماضية للدائنة/ سجى فريد كاظم لشهر اذار ٢٠٢٣ البالغ ١٠٠,٠٠٠ مائة الف دينار عراقي فقط

محكمة بداءة الكرخ
العدد / ٥٣٩٧ / ب / ٢٠٢١
المدعي/ عثمان ذياب حسن - المدعى عليهم/ رائد خليل اسماعيل و محمد خليل اسماعيل ووسن خليل اسماعيل - اصدرت هذه المحكمة بحقك حكماً غيابياً في الدعوى البدائية المرقمة اعلاه بتاريخ ٢٠٢٣/٢/٢٦ يقضي فيه بالزام المدعى عليهم بتاديتهم للمدعي مبلغ وقدره عشرة الاف دولار امريكي وتحميلهم بدل اتعاب محاماة مبلغ قدره خمسمائة الف دينار ولمجهولية محل اقامتك حسب شرح المبلغ القضائي وتأييد المجلس البلدي وانتقالك الى جهة مجهولة لذا قرر تبليغك اعلاناً بصحيفتين محليتين يوميتين واسعتي الانتشار بقرار الحكم اعلاه وفي حال عدم حضورك او الاعتراض سوف يكتسب القرار الدرجة القطعية وفق الاصول
القاضي/ سيف عباس مخلف

***

رئاسة محكمة استئناف بغداد/ الكرخ الهيأة الاستئنافية / الثانية
العدد / ٣٩٨ / س / ٢٠٢٠
إلى المستأنف عليه / المدير المفوض لشركة سور الجنوب - اضافة لوظيفته - لوقوع الطعن الاستئنافي على قرار محكمة بداءة الكرخ ذي العدد (١٨٤٥/ب/٢٠١٩) المؤرخ في ٢٠١٩/١٢/٣٠ القاضي بالحكم برد دعوى المدعي (رئيس جمعية الهلال الاحمر العراقي / اضافة لوظيفته) تجاه المدعى عليهم كل من (سعيد اسماعيل حقي وانس اكرم الغراوي وحامد عبد الستار ووليد عباس حايف والمدير المفوض لشركة سور الجنوب / اضافة لوظيفته) والشخص الثالث الى جانبهم اكمالا للخصومة مدير عام رعاية القاصرين/ اضافة لوظيفته وتحميل المدعي الرسوم والمصاريف القضائية ولمجهولية محل أقامتك قررت المحكمة تبليغك للحضور أمام هذه المحكمة في موعد المرافعة الموافق ٢٠٢٣/٥/٩ الساعة الثامنة وفي حالة عدم حضورك في الموعد المحدد أو من ينوب عنك سوف تجري المرافعة بحقكم وفق القانون
القاضي / صباح عدنان اسماعيل

***

محكمة بداءة الكرخ
العدد/ ٢١٥٦ / ب / ٢٠٢٣
الى المدعى عليه/ مهند عبد كوسج - أقام المدعي/ سنان عباس بداحي الدعوى البدائية المرقمة اعلاه يطلب فيها الزام المدعى عليه بالتعويض عن فرق بين ثمن العقار المسدد وقيمة النكول مبلغ قدره ٤٠٠,٠٠٠,٠٠٠ أربعمائة مليون دينار او حسب تقدير الخبراء استنادا لاحكام القرار ١١٩٨ لسنة ١٩٧٧ وتحميله الرسوم والمصاريف واتعاب المحاماة ولمجهولية محل اقامتك حسب شرح المبلغ القائم بالتبليغ وتأييد المجلس البلدي عليه تقرر تبليغك بصحيفتين محليتين للحضور امام هذه المحكمة بموعد المرافعة يوم ٢٠٢٣/٥/٢ الساعة التاسعة صباحا وعند عدم حضورك او من ينوب عنك قانونا ستجري المرافعة بحقك غيابيا وعلنا وفق القانون
القاضي/ محمد علي محمود نديم

***

محكمة بداءة الكرخ
العدد/ ٣٠٢٦ / ب / ٢٠٢٢
الى الشخص الثالث الى جانب المدعي عليهم/ ساره نعيم جنحيد - أقام المدعي/ جنان حسن حمزة الدعوى البدائية المرقمة اعلاه يطلب فيها الحكم بالتعويض للمدعية بمبلغ ١٠٠,٠٠٠,٠٠٠ مائة مليون دينار عراقي وتحميله الرسوم والمصاريف واتعاب المحاماة ولمجهولية محل اقامتك حسب شرح المبلغ القائم بالتبليغ وتأييد المجلس البلدي عليه تقرر تبليغك بصحيفتين محليتين للحضور امام هذه المحكمة بموعد المرافعة يوم ٢٠٢٣/٥/٤ الساعة التاسعة صباحا وعند عدم حضورك او من ينوب عنك قانونا ستجري المرافعة بحقك غيابيا وعلنا وفق القانون
القاضي/ استبرق حمادي عزاوي

***

محكمة بداءة الكرخ
العدد/ ٥٥٦٤ / ب / ٢٠٢٢
الى المدعى عليه/ يسرى ياسين بكر - أقام المدعي/ الدعوى البدائية المرقمة اعلاه يطلب فيها الحكم بالتعويض عن فرق البدلين عن العقار المرقم ٦٢٧/٨ م ٢٠ داودي مبلغ مقداره خمسمائة مليون دينار عراقي وتحميلها الرسوم والمصاريف واتعاب المحاماة ولمجهولية محل اقامتك حسب شرح المبلغ القائم بالتبليغ وتأييد المجلس البلدي عليه تقرر تبليغك بصحيفتين محليتين للحضور امام هذه المحكمة بموعد المرافعة يوم ٢٠٢٣/٥/٣ الساعة التاسعة صباحا وعند عدم حضورك او من ينوب عنك قانونا ستجري المرافعة بحقك غيابيا وعلنا وفق القانون
القاضي/ سيف عباس مخلف

***

محكمة بداءة الكاظمية
العدد / ٢٠٣ / ب / ٢٠٢٣
الى المدعى عليه/ سلامة ناصر حسين - اصدرت هذه المحكمة في الدعوى البدائية المرقمة اعلاه بتاريخ ٢٠٢٣/٣/٣٠ حكما غيابيا بالزام المدعى عليها/ سلامة ناصر حسين بتاديتها للمدعي/ حسن حبيب صالح مبلغ وقدره ١٣,٠٠٠,٠٠٠ ثلاثة عشر مليون دينار عراقي عن قيمة سند الكمبيالة الصادرة عن الكاتب العدل في الكاظمية ١٣١٢٧ السجل (٦٦) في ٢٠٢١/٩/١٣ وبالنظر لمجهولية محل اقامتك حسب شرح القائم بالتبليغ واشعار المختار وانتقالك الى جهة مجهولة عليه قررت هذه المحكمة تبليغك بصحيفتين محليتين يوميتين ولك حق الاعتراض خلال المدة القانونية وبعكسه سوف يكتسب القرار الدرجة القطعية وفق الاصول
القاضي / علي محمد هاشم الناجي

محكمة بداءة الكاظمية
المدعي/ حسين محسن محمد علي - المدعى عليهم/عبد الأمير محسن محمد علي وعماد الدين محسن محمد علي والاء محسن محمد علي
بناءا على قرار الحكم الصادر بالدعوى المرقمة ٤٧٠/ب/٢٠٢٢ والمكتسب الدرجة القطعية تقرر الاعلان عن بيع العقار المدرجة اوصافه ادناه لمدة ثلاثون يوما اعتبارا من ثاني يوم النشر وستجري المزايدة في هذه المحكمة الساعة الثانية عشر ظهرا فعلى الراغبين بالشراء الحضور في الزمان والمكان المعينين مستصحبين معهم التامينات القانونية بنسبة ١٠% من القيمة المقدرة بصك مصدق لامر هذه المحكمة من مصرف حكومي اذا كان المزايد من غير الشركاء اما اذا كان من الشركاء فيعفى من التامينات بقدر حصته في العقار وتحميل المشتري المصاريف واذا صادف يوم المزايدة عطلة رسمية فستجري في اليوم الذي يليه من الدوام الرسمي
القاضي الاول / علي محمد العكيلي
الاوصاف/ موقعه ورقمه: رقم القطعة ٨٩/١٢ عطيفية محلة ٤١١ ز ٦٦ د ٢٦ جنسه ونوعه: دار مفرز إلى دارين بصورة غير رسمية ملك صرف المساحة/ ٣٠٨,٨٣ م٢ الاوصاف: عقار مبني بالطابوق درجة البناء متوسط المشتملات: العقار عبارة عن دارين سكني الدار الأولى تتكون من طارمة امامية ومرافق في الطارمة وصالة وممر وحولي ومطبخ وهول وغرفة نوم في داخلها حمام ومرافق مشتركة ومنور ودرج يؤدي إلى الطابق العلوي فيه ممر وغرفتين احدهما فيها حمام ومرافق مشتركة ثم منها الى غرفتين احدهما فيها باب ودرج ينزل الى طارمة الدار الامامية ويوجد حمام ومرافق مشتركة في الطابق العلوي ومنور ودرج يؤدي الى سطح الدار والدار الثانية تتكون من طارمة أمامية ومرافق خارجية وكراج واستقبال وممر وحولي ومنور صغير ومطبخ ومنور آخر وحمام ومرافق مشتركة ودرج من الحولي يؤدي الى الطابق العلوي وفيه غرفتين متداخلتين فيهما حمام مشترك ودرج يؤدي الى البيتونة والسطح الشاغلين: الدار الاولى مشغولة من قبل المدعى عليه/ عماد الدين محسن/ يرغب بالاشغال بعد البيع كمستأجر والدار الثانية خالية من الشاغلين القيمة المقدرة: ٩٢٦,٠٤٩,٠٠٠ تسعمائة وستة وعشرون مليون وتسعة واربعون الف دينار فقط

***

مديرية تنفيذ الكرخ
رقم الاضبارة / ٦٧٨ / ٢٠٢٣
الى المنفذ عليه/ نظيمه ابراهيم احمد - مجهول محل الاقامة - لقد تحقق لهذه المديرية من اشعار مركز شرطة العدل بالعدد ٢١٠٠ في ٢٠٢٣/٢/٢٢ وتاييد مختار محلة ٦٤٧ انك مجهول محل الاقامة وليس لك موطن دائم او مؤقت او مختار يمكن اجراء التبليغ عليه واستنادا للمادة (٢٧) من قانون التنفيذ تقرر تبليغك اعلانا بالحضور في مديرية تنفيذ (الكرخ) خلال خمسة عشر يوماً تبدأ من اليوم التالي للنشر لمباشرة المعاملات التنفيذية بحضورك وفي حالة عدم حضورك ستباشر هذه المديرية باجراءات التنفيذ الجبري وفق القانون
المنفذ العدل / نبيل حسن علي
اوصاف المحرر/ قرار محكمة بداءة الكرخ بالعدد ٣٢٤٧/ب/٢٠١٨ في ٢٠١٨/١٠/٣١ المتضمن الحكم باعادة الحال ملبين الدائن/ قاسم رحيم خلف والمدينة/ نظيمه ابراهيم احمد الى ماكان عليه قبل ابرام العقد المؤرخ ٢٠١٤/١٢/٥ بالعقار المرقم ٤١٢٩/١ م٢٠ داودي واعادة المبلغ المستلم من قبلها البالغ خمسة وسبعون مليون دينار عراقي واتعاب محاماة ٥٠٠,٠٠٠ الف دينار حكما غيابيا وافهم علنا في ٢٠١٨/١٠/٣١

***

مديرية تنفيذ الكرخ
رقم الاضبارة / ٢٩٣٩ / ٢٠٢٢
الى المنفذ عليه/ علي محمد ابراهيم - مجهول محل الاقامة - لقد تحقق لهذه المديرية من اشعار مركز شرطة حي المثنى بالعدد ٥٠٧٣ في ٢٠٢٣/٤/١٢ وتاييد مختار محلة ٧١٢ انك مجهول محل الاقامة وليس لك موطن دائم او مؤقت او مختار يمكن اجراء التبليغ عليه واستنادا للمادة (٢٧) من قانون التنفيذ تقرر تبليغك اعلانا بالحضور في مديرية تنفيذ (الكرخ) خلال خمسة عشر يوماً تبدأ من اليوم التالي للنشر لمباشرة المعاملات التنفيذية بحضورك وفي حالة عدم حضورك ستباشر هذه المديرية باجراءات التنفيذ الجبري وفق القانون
المنفذ العدل / نبيل حسن علي
اوصاف المحرر/ قرار محكمة بداءة الكرخ بالعدد ٣١٠٤/ب/٢٠١٩ في ٢٠٢٠/١١/١٢ المتضمن الحكم الزام المدين/ علي محمد ابراهيم بتاديته الى الدائن/ عمر عيسى مظهر مبلغ ٢٠,٠٠٠ عشرون الف دولار امريكي عن قيمة الدين حكما حضوريا وافهم علنا في ٢٠٢٠/١١/١٢

***

محكمة جنايات الكرخ هـ١
العدد/ ٦٥٦ / ج ١ / ٢٠٢٣
الى المتهم الهارب/ حسين هادي حداوي محيميد الدليمي - اسم والدته/ فخريه قفرص تولد ١٩٧٩/٧/١١ - لما كنت متهم بالقضية المرقمة ٦٥٦/ج١/٢٠٢٣ امام محكمة جنايات الكرخ/ هـ١ وفق احكام المادة ٢٩٠ من قانون العقوبات ولمجهولية محل اقامتك تقرر تبليغك بصحيفتين محليتين يوميتين للحضور امام هذه المحكمة يوم المحاكمة المصادف ٢٠٢٣/٦/٢٦ وبعكسه ستتم المحاكمة غيابيا بحقك وفق القانون
القاضي/ احمد حسين حسن - رئيس محكمة جنايات الكرخ هـ ١

***

محكمة جنايات الكرخ هـ١
العدد/ ١٥٢٨ / ج ١ / ٢٠٢٣
الى المتهمة الهاربة/ سميره كشكول محمد علي الخيطاوي - اسم والدتها/ حليمه حسن تولد ١٩٦٤/٦/١٩ - لما كنت متهم بالقضية المرقمة ١٥٢٨/ج١/٢٠٢٣ امام محكمة جنايات الكرخ/ هـ١ وفق احكام المادة ٢٩٠ من قانون العقوبات ولمجهولية محل اقامتك تقرر تبليغك بصحيفتين محليتين يوميتين للحضور امام هذه المحكمة يوم المحاكمة المصادف ٢٠٢٣/٦/٢٧ وبعكسه ستتم المحاكمة غيابيا بحقكما وفق القانون
القاضي/ احمد حسين حسن - رئيس محكمة جنايات الكرخ هـ ١

وزارة النفط
شركة مصافي الوسط/ شركة عامة
العدد/ ١/١٠/٩٣٤١
التاريخ/ ١٨/٤/٢٠٢٣
م/ نشر تنويه

تود شركتنا ان تنوه بخصوص الاعلانات المدرجة ادناه تعديل الفقرة الخاصة بالكلفة التخمينية لتصبح استبعاد العطاء الذي يقل او يزيد مبلغه عن ٢٠٪ من الكلفة التخمينية المخصصة لاغراض الاحالة .
١-اعلان رقم (طـ ١٦) طلبية الشراء (٢٠٢٣/٣٥٣٣) والمنشور في جريدة الصباح العدد (٥٦٣٠) في ٢٠٢٣/٣/٨ وجريدة العالم العدد (٣١٠٢) في ٢٠٢٣/٣/٨ وجريدة الزمان العدد (٧٥٢٧) في ٢٠٢٣/٣/٨ ..
٢-اعلان رقم (ط ٢٠-٢١) طلبية الشراء (٢٠٢٣/١٦١٤) و (٢٠٢٣/١٦١٣) والمنشور في جريدة الصباح العدد (٥٦٤٢) في ٢٠٢٣/٣/٢٣ وجريدة العالم العدد (٣١١٢) في ٢٠٢٣/٣/٢٣ وجريدة الزوراء العدد (٧٩٢٤) في ٢٠٢٣/٣/٢٣ .
٣-اعلان رقم (ط ٢٢) طلبية الشراء (٢٠٢٣/٣٥٣٩) والمنشور في جريدة الصباح العدد (٥٦٥١) في ٢٠٢٣/٤/٣ وجريدة المستقبل العراقي العدد (٢٨٢٠) في ٢٠٢٣/٤/٣ وجريدة الشرق العدد (٣٩٩٠) في ٢٠٢٣/٤/٣ .
٤-اعلان رقم (ط ٢٣-٢٤) والمنشور في جريدة الصباح العدد (٥٦٥٣) في ٢٠٢٣/٤/٥ وجريدة كل الاخبار العدد (٣١٧١) في ٢٠٢٣/٤/٥ وجريدة الزوراء العدد (٧٩٣٣) في ٢٠٢٣/٤/٥ .
لذا اقتضى التنويه ..

د٠ عائد جابر عمران/ المدير العام

ديوان محافظة بابل/مديرية العقود الحكومية/وحدة اعداد الوثائق
العدد/٢٣٩٥ التاريخ/١٨/٤/٢٠٢٣
م/تمديد موعد غلق

اشارة الى توجيهات السيد المحافظ المحترم واستنادا الى ضوابط رقم(٢/ثالثا/ج) من تعليمات تنفيذ العقود الحكومية رقم(٢لسنة٢٠١٤) تقرر... تمديد موعد غلق مناقصة رقم(١٦اعادة المرة الاولى لسنة٢٠٢٣) الخاصة بمشروع (ايصال خط الماء الخام لمجمعات القاسم) ليكون موعد الغلق يوم الاحد الموافق ٢٠٢٣/٤/٣٠بدلا من يوم الاربعاء ٢٠٢٣/٤/١٩

مهندسين اقدم / قصي علي عبدعلي
مدير العقود الحكومية

وزارة العدل
دائرة التنفيذ
مديرية تنفيذ كركوك
رقم الاضبارة / ٢٠٢٢/٨٠٠
تبيع مديرية تنفيذ كركوك العقار تسلسل ٣/٢٨٥ و٥/٢٨٥ م٣٩ تسعين الواقع في تسعين العائد حصة للمدين عصام عبد الواحد شاكر جدوع المحجوز لقاء طلب الدائن لقمان شامل محمود البالغ (٥٦٣,٤٠٠,٠٠٠) خمسمائة وثلاثة وستون مليون واربعمائة الف دينار بدون رسم التحصيل فعلى الراغب بالشراء مراجعة هذه المديرية خلال مدة ثلاثين يوما تبدا من اليوم التالي والدلالية على المشتري .
المنفذ العدل
احمد حمادي صباح الطائي
المواصفات:-
١-موقعه ورقمه/ طريق بغداد مقابل جامع النورا الكبير ٣/٢٨٥ – ٥/٢٨٥ م٣٩ تسعين
٢-جنسه ونوعه/ عمارات تجارية
٣-حدوده واوصافه/ عمارة متكونة من ثلاث طوابق مستخدم لاغراض مكاتب والشركات ومحلات تجاريه وشقق وسرداب ومخزن
٤-مشتملاته/ -
٥-مساحته/ ١٠ اولك
٦-درجة العمران/ -
٧-الشاغل/ مستاجرين
٨-القيمة المقدرة/ ١,٠٩٣,٧٥٠ مليار وثلاثه وتسعون مليون وسبعمائة وخمسون الف
//////////////////////////
محكمة بداءة الهاشمية
العدد/ ١٢٢/ب/٢٠٢٣
اعلان
الى / المدعى عليه الثاني : رائد سهر حمود
اصدرت هذه المحكمة قرارها المرقم ١٢٢/ب/٢٠٢٣ في ٢٠٢٣/٤/٩ الذي قضى الحكم بالزامك بتكافل والتضامن مع المدعى عليه (عدنان علي عبد) بتادية مبلغ مقداره ثمانية وعشرون مليون دينار للمدعي (ماجد محمود ويس) كتعويض عما فاته من كسب وما لحقته من خسارة ولمجهولية محل اقامتك حسب شرح القائد بالتبليغ واشعار مختار منطقتك تقرر تبليغك بصحيفتين محليتي يوميتين ولك الحق بممارسة حقك في الطعن بالقرار بطرق الطعن القانونية التي تنتهي بمرور شهر من تاريخ النشر وبخلافه يكتسب القرار درجة البتات وفقا للقانون..
القاضي
جهاد حسين عبد عون
//////////////////////
مجلس القضاء الاعلى
رئاسة محكمة استئناف الانبار
محكمة الاحوال الشخصية في الخالدية
العدد/ ٤٤٥/ش/٢٠٢٣
التاريخ/ ١٨/٤/٢٠٢٣
م/ المدعى عليه/ عمر حسين علي ترتوع
بناءا على الدعوى المرقمة (٤٤٥/ش/٢٠٢٣) والمقامة من قبل المدعية (سماح ناجي عطيه) على المدعى عليه (عمر حسين علي ترتوع) والتي تطلب فيها (التفريق للضرر) ولمجهولية محل اقامته قررت هذه المحكمة تبليغه بصحيفتين محليتين لغرض حضوره موعد المرافعة المحدد من قبل هذه المحكمة المصادف يوم ٢٠٢٣/٥/٨ ..
القاضي
علاء يوسف رشيد
///////////////////
مجلس القضاء الاعلى
رئاسة محكمة استئناف المثنى
محكمة الاحوال الشخصية في الخضر
العدد/ ٢٨٥/ش/٢٠٢٣
التاريخ/ ١٧/٤/٢٠٢٣
م/ اعلان
الى المدعى عليه/ جواد كاظم شخير
اقامت زوجتك المدعوة (حليمه هادي راضي) الدعوى الشرعية لدى هذه المحكمة بالعدد ٢٨٥/ش/٢٠٢٣ والمتضمنة طلب التفريق للهجر ولكونك مجهول محل الاقامة من خلال كتاب مركز شرطة الخضر بالعدد ٤٠٢٩/ في ٢٠٢٣/٤/٥ واشعار كتاب مختار المنطقة السيد علي خلف عبد العالي المؤرخ في ٢٠٢٣/٤/٤ المتضمن انك مرتحل الى جهة مجهولة تقرر تبليغك نشرا في الاعلان في صحيفتين محليتين يوميتين وعليك الحضور امام هذه المحكمة بيوم المرافعة المصادف ٢٠٢٣/٥/٣ وبخلاف ذلك ستجري المرافعة بحقك غيابيا وفقا للقانون ..
القاضي
هادي سالم عبدالله
///////////////////
وزارة العدل
دائرة التنفيذ في السماوة
العدد/ ٢١٣٠/ ٢٠٢١
التاريخ/ ١٧/٤/ ٢٠٣
اعلان
تبيع مديرية تنفيذ السماوة بالمزايدة العلنية السيارة المرقمة ٢٤٧٣١/أمثنى نوع خصوصي نوع هونداي اكسنت صالون طراز ٢٠١٦ اللون ابيض العائدة للمدين احمد محمد محيبس لقاء طلب الدائن عدنان رحيم عليوي البالغ ٨٠,٠٠٠,٠٠٠ ثمانون مليون دينار اضافة الى اتعاب المحاماة ٥٠٠,٠٠٠ خمسمائة الف دينار في كراج بغداد خلف مديرية تنفيذ السماوة مدة الاعلام عشرة ايام اعتبارا من اليوم التالي للنشر حسب القيمة المقدرة للسيارة ١٧,٤٠٠,٠٠٠سبعة عشر مليون واربعمائة الف دينار وعلى المشتري اصطحاب معه التأمينات ١٠٪ من القيمة اعلاه ..
السيارة المرقمة ٢٤٧٣١/أ مثنى
خصوصي نوع هونداي اكسنت طراز ٢٠١٦
المنفذ العدل
ثابت نافع الجياشي
مديرية تنفيذ السماوة
//////////////////////
م/تبليغ
الى المعترض (حيدر حسن عبد حسون) يرجى حضورك الى مصرف الرافدين /فرع السدة ٤٠٧ خلال فترة عشرة ايام منذ تاريخ النشر هذا وذلك لتسديد مبلغ الاقساط السيارة وخلاف ذلك سيتم بيع السيارة حسب قانون تحصيل الديون الحكومية رقم٥٦/لسنة١٩٧٧ في مزايدة علنية
مدير مصرف رافدين السدة ٤٠٧
ضياء كامل مزعل

محكمة بداءة الشوملي
العدد /٤٩٣/ب/٢٠٢٢
م / اعلان
أصدرت هذه المحكمه قرارها المرقم ٤٩٣/ب/٢٠٢٢ في ٢٠٢٢/٩/٢٠ والمكتسب الدرجه القطعيه والمتضمن ازالة شيوع العقار المرقم ٢١٦٤/١٠ م١٧ الشاخه والعوده والمبينه اوصافه ادناه تقرر إعادة الإعلان عن بيعه بالمزايده العلنيه ونشره في صحيفتين محليتين يوميتين وعلى الراغبين بالشراء مراجعة هذه المحكمه خلال خمسة عشر يوم من اليوم التالي للنشر مستصحبين معهم التامينات القانونيه البالغه ١٠٪ من القيمه المقدره للعقار أعلاه والبالغه (٦٥,٠٠٠,٠٠٠) خمسة وستون مليون دينار وستجري المزايده في الساعه الثانيه عشر ظهرا من اليوم الأخير للفتره أعلاه في دار القضاء في الشوملي ويتحمل المشتري أجور الدلالية والرسوم والمصاريف الأخرى .
اوصاف العقار :- العقار المرقم ٢١٦٤/١٠ م١٧ الشاخه والعودة مساحته الكليه ٩٨م ٢ يقع ضمن في حي السادة ضمن مركز ناحية الشوملي ركن يقع على شارع عام مبلط بعرض ١٠ م من جهه وشارع عام مبلط بعرض ١٠ من جهة أخرى ويبعد عن الشارع العام ٦٠م والدار مشيدة من طابقين بصورة منفصله الطابق الارضي من غرفة نوم ومطبخ و هول و حمام و مرافق اما الطابق الثاني يتكون من غرفة نوم ومطبخ و هول وحمام و مرافق وسلم يؤدي الى سطح الطابق الأول والدار مشيده من الطابوق والاسمنت ومسقف بالكونكريت المسلح والدار مجهزة بالماء والكهرباء وان رجة عمرانها جيد جيدا» .
القاضي
عباس عاشور عكاب
///////////////
مجلس القضاء الاعلى
رئاسة محكمة استئناف بغداد/ الكرخ
محكمة بداءة الكاظمية
العدد/٢٦٢/ب/٢٠٢٣
التاريخ/١٨/٤/٢٠٢٣
الى المدعى عليهما / سعدون دهام اسماعيل وياسمين جلال شاكر
أصدرت هذه المحكمة في الدعوى البدائية المرقمة اعلاه بتاريخ٢٠٢٣/٣/٣٠حكما غيابيا يقضي بـ : (الحكم بابطال قيد العقار المرقم١٦٨/٢٨عوينات المسجل بالقيد المرقم ٣شباط /٢٠٢٢مجلد٨٩٣ باسم (سعدون دهام اسماعيل) والقيد١٦ت٢٠٠٢/١ مجلد٨٩٣باسم (ياسمين جلال شاكر) واعادة تسجيله باسم امانة بغداد والاشعار الى مديرية التسجيل العقاري في الكاظمية / ١ لتأشير ذلك في سجلاتها الرسمية بعد اكتساب الحكم الدرجة القطعية ورد الدعوى عن المدعى عليه الأول وزير العدل اضافة لوظيفته وتحميل المدعي والمدعى عليهما الثاني والثالث الرسوم والمصاريف النسبية وتحميل المدعى عليهما الثاني والثالث اتعاب محاماة وكيل المدعي مبلغا قدره (خمسمائة الف دينار)وتحميل المدعى اتعاب محاماة وكيل المدعى عليه الاول اضافة لوظيفته مبلغا قدره (خمسمائة الف دينار) ولمجهولية محل اقامتكما حسب شرح القائم بالتبليغ وتأييد مختار المحلة وقائمقامية قضاء الاعظميه عليه تقرر تبليغكما اعلانا بصحيفتين محليتين يوميتين ولكما حق الاعتراض خلال المدة القانونية وبعكسه سوف يكتسب القرار الدرجة القطعية
القاضي/ علي محمد العكيلي
//////////////
مديرية تنفيذ المسيب
رقم الاضبارة /٣٢٤/ت/٢٠٢٣
الى المنفذ عليه المدين/ نهى عبيد عبود
لقدتحقق لهذه المديرية من كتاب مركز شرطة المسيب المرقم٤٥١١في٢٠٢٣/٤/٩ انك مجهول محل الاقامة وليس لك موطن دائم او مؤقت اومختار يمكن اجراء التبليغ عليه واستناداً للمادة(٢٧)من قانون التنفيذ تقرر تبليغك اعلانا بالحضور في مديرية تنفيذ المسيب خلال خمسة عشر يوما تبدا من اليوم التالي للنشرلمباشرة المعاملات التنفيذية بحضورك وفي حالة عدم حضورك ستباشر هذه المديرية باجراءات التنفيذ الجبري فوق القانون
المنفذالعدل
مهند عبدالاله مكطوف
اوصاف المحرر//
-وصل امانة المؤرخ في٢٠٢٢/٩/٢٤ بواقع (٢٢,٨٤٠,٠٠٠) اثنان وعشرون مليون وثمانمائة واربعون الف دينار
///////////////
مديرية تنفيذ الهاشمية
رقم الاضبارة /٤٢٤/ت/٢٠٢٣
الى المنفذ عليه/ مهند حمود خجور
لقدتحقق لهذه المديرية من خلال كتاب مديرية شرطة الشعب بالعدد١١٣٤في٢٠٢٣/٤/١٠ انك مجهول محل الاقامة وليس لك موطن دائم او مؤقت اومختار يمكن اجراء التبليغ عليه واستناداً للمادة(٢٧)من قانون التنفيذ تقرر تبليغك اعلانا بالحضور في مديرية تنفيذ الهاشمية خلال خمسة عشر يوما تبدا من اليوم التالي للنشرلمباشرة المعاملات التنفيذية بحضورك وفي حالة عدم حضورك ستباشر هذه المديرية باجراءات التنفيذ الجبري فوق القانون
المنفذالعدل /عدي حاتم عبد الواحد
اوصاف المحرر:-
-بموجب قرار محكمة بداءة الحلة بالعدد١٨٩٥/ب/٢٠٢٣ في٢٠٢٣/٣/٩ والمتضمن الزام المدين (مهند حمود ضجور) بتسديد الدين الذي بذمته والبالغ (١٥,٠٠٠,٠٠٠) واتعاب المحاماة (٥٠٠,٠٠٠) لصالح الدائن (حسين عبيد عمران)
///////////////////
مديرية تنفيذ الحلة
رقم الاضبارة /١٠٨٤/٢٠٢٣
الى المنفذ عليه/ اسامة عبد الحكيم عبدالجبار
لقدتحقق لهذه المديرية من خلال مذكرة الاخبار بالتنفيذ انك مجهول محل الاقامة وليس لك موطن دائم او مؤقت اومختار يمكن اجراء التبليغ عليه واستناداً للمادة(٢٧) من قانون التنفيذ تقرر تبليغك اعلانا بالحضور في مديرية تنفيذ الحلة خلال خمسة عشر يوما تبدا من اليوم التالي للنشرلمباشرة المعاملات التنفيذية بحضورك وفي حالة عدم حضورك ستباشر هذه المديرية باجراءات التنفيذ الجبري فوق القانون
المنفذالعدل /شيماء قحطان ديكان
اوصاف المحرر:-
-قرار محكمة بداءة الحلة بالعدد٩٣٢٧/ب/٢٠٢٢ في٢٠٢٢/١٢/٢٧ والمتضمن الزامك بأن تدفع الى الدائن (حسين سجاد طاهر) مبلغا مقداره (٨,٠٣٠,٠٠٠) ثمانية ملايين وثلاثون الف دينار عراقي لاغير

مديرية تنفيذ الحلة
رقم الاضبارة /٢٠٢٣/١١٦٩
الى المنفذ عليه/ أرازياسين رمضان محمود
لقدتحقق لهذه المديرية من خلال مذكرة الاخبار بالتنفيذ انك مجهول محل الاقامة وليس لك موطن دائم او مؤقت اومختار يمكن اجراء التبليغ عليه واستناداً للمادة(٢٧) من قانون التنفيذ تقرر تبليغك اعلانا بالحضور في مديرية تنفيذ الحلة خلال خمسة عشر يوما تبدا من اليوم التالي للنشرلمباشرة المعاملات التنفيذية بحضورك وفي حالة عدم حضورك ستباشر هذه المديرية باجراءات التنفيذ الجبري فوق القانون
المنفذالعدل /شيماء قحطان ديكان
اوصاف المحرر:-
-قرار محكمة بداءة الحلة بالعدد٢٦٤/ب/٢٠٢٣ في٢٠٢٣/١/٢٣ والمتضمن الزامك بان تدفع الى الدائن (حسين سجاد طاهر) مبلغا مقداره(١٠,٥٢٨,٠٠٠)عشرة ملايين وخمسمائة وثمانية وعشرون الف دينار عراقي
/////////////////
مديرية تنفيذ الحلة
رقم الاضبارة /٢٠٢٣/١٣١٨
الى المنفذ عليه/ جنان نايف حسن
لقدتحقق لهذه المديرية من خلال مذكرة الاخبار بالتنفيذ انك مجهول محل الاقامة وليس لك موطن دائم او مؤقت اومختار يمكن اجراء التبليغ عليه واستناداً للمادة(٢٧) من قانون التنفيذ تقرر تبليغك اعلانا بالحضور في مديرية تنفيذ الحلة خلال خمسة عشر يوما تبدا من اليوم التالي للنشرلمباشرة المعاملات التنفيذية بحضورك وفي حالة عدم حضورك ستباشر هذه المديرية باجراءات التنفيذ الجبري فوق القانون
المنفذالعدل /شيماء قحطان ديكان
اوصاف المحرر:-
-قرار محكمة بداءة الطليعة بالعدد٣٧/ب/٢٠٢٣ في٢٠٢٣/٢/١٣ والمتضمن الزامك بان تدفع الى الدائن (حسين سجاد طاهر) مبلغا مقداره(٨,٣٠٥,٠٠٠)ثمانية ملايين وثلاثمائة وخمسة الالاف دينار عراقي
////////////////////
مديرية تنفيذ الحلة
رقم الاضبارة /٢٠٢٣/١٣٢٠
الى المنفذ عليه/ هشام كريم لازم خلف
لقدتحقق لهذه المديرية من خلال مذكرة الاخبار بالتنفيذ انك مجهول محل الاقامة وليس لك موطن دائم او مؤقت اومختار يمكن اجراء التبليغ عليه واستناداً للمادة(٢٧) من قانون التنفيذ تقرر تبليغك اعلانا بالحضور في مديرية تنفيذ الحلة خلال خمسة عشر يوما تبدا من اليوم التالي للنشرلمباشرة المعاملات التنفيذية بحضورك وفي حالة عدم حضورك ستباشر هذه المديرية باجراءات التنفيذ الجبري فوق القانون
المنفذالعدل /شيماء قحطان ديكان
اوصاف المحرر:-
-قرار محكمة بداءة الديوانية بالعدد٦٣٦/ب/٢٠٢٣ في٢٠٢٣/٣/١ والمتضمن الزامك بان تدفع الى الدائن (حسين سجاد طاهر) مبلغا مقداره(٩,٢٣٤,٠٠٠)تسعة ملايين ومئتان واربعة وثلاثون الف دينار عراقي
/////////////////
مديرية تنفيذ الحلة
رقم الاضبارة /٢٠٢٣/١٣١٥
الى المنفذ عليه/ حيدر باسل محمد علي
لقدتحقق لهذه المديرية من خلال مذكرة الاخبار بالتنفيذ انك مجهول محل الاقامة وليس لك موطن دائم او مؤقت اومختار يمكن اجراء التبليغ عليه واستناداً للمادة(٢٧) من قانون التنفيذ تقرر تبليغك اعلانا بالحضور في مديرية تنفيذ الحلة خلال خمسة عشر يوما تبدا من اليوم التالي للنشرلمباشرة المعاملات التنفيذية بحضورك وفي حالة عدم حضورك ستباشر هذه المديرية باجراءات التنفيذ الجبري فوق القانون
المنفذالعدل /شيماء قحطان ديكان
اوصاف المحرر:-
-قرار محكمة بداءة الديوانية بالعدد٦٣٨/ب/٢٠٢٣ في٢٠٢٣/٣/٨ والمتضمن الزامك بان تدفع الى الدائن (حسين سجاد طاهر) مبلغا مقداره(١١,٢٠٥,٠٠٠)احد عشر مليون ومئتان وخمسة الالاف دينار عراقي لاغير
////////////////
مديرية تنفيذ الحلة
رقم الاضبارة /٢٠٢٣/١٣١٣
الى المنفذ عليه/ محمود سعدون عبد النبي جبار
لقدتحقق لهذه المديرية من خلال مذكرة الاخبار بالتنفيذ انك مجهول محل الاقامة وليس لك موطن دائم او مؤقت اومختار يمكن اجراء التبليغ عليه واستناداً للمادة(٢٧) من قانون التنفيذ تقرر تبليغك اعلانا بالحضور في مديرية تنفيذ الحلة خلال خمسة عشر يوما تبدا من اليوم التالي للنشرلمباشرة المعاملات التنفيذية بحضورك وفي حالة عدم حضورك ستباشر هذه المديرية باجراءات التنفيذ الجبري فوق القانون
المنفذالعدل /شيماء قحطان ديكان
اوصاف المحرر:-
-قرار محكمة بداءة الديوانية بالعدد٤٧٨/ب/٢٠٢٣ في٢٠٢٣/٢/٢٣ والمتضمن الزامك بان تدفع الى الدائن (حسين سجاد طاهر) مبلغا مقداره(٢,٢٣٠,٠٠٠)مليونين ومئتان وثلاثون الف دينار عراقي لاغير
////////////////
محكمة بداءة القاسم
العدد/٢١٩/ب/٢٠٢٣
اعلان
الى / المدعى عليه/ جواد مظلوم محمد
اقام المدعي علي حسين عليوي الدعوى المرقمه اعلاه يطلب فيها الحكم بإلزامك بتاديتك المبلغ المذكور في عريضه الدعوى البالغ اربعة ملايين وستمائة وخمسة وستون الف دينار ولمجهولية محل اقامتك في الوقت الحاضر وحسب شرح القائم بالتبليغ واشعار المختار المرفق بالدعوى عليه قررت المحكمة تبليغك بصحيفتين محليتين يوميتين بالحضور الى هذه المحكمه صباح يوم المرافعه المصادف٢٠٢٣/٥/٣الساعة ٩ صباحا وعند عدم حضورك او ارسال من ينوب عنك قانوناً ستجري المرافعه بحقك غيابيا وعلنا وفقا لاحكام الماده ٢١الفقره١ من قانون المرافعات المدنية وفقا للقانون ...
القاضي الاول/ عادل جاسم الجبوري

مجلس القضاء الاعلى
رئاسة محكمة استئناف الانبار
محكمة الاحوال الشخصية في القائم
العدد/ ٥٠٩/ش/٢٠٢٣
التاريخ/ ١٨/٤/٢٠٢٣
الى المدعى عليه/ عبدالاله حميدي حسين
م / تبليغ
اقامت المدعية (ساره شهاب طعمه) الدعوى الشرعية المرقمة ٥٠٩/ش/٢٠٢٣ امام هذا المحكمة والتي تطلب فيها تايد حضانة الاطفال كل من (سامر تولد ٢٠١٨ عامرتولد / ٢٠١٧) ولمجهولية محل اقامتك حسب شرح القائم بالتبليغ ومختار المنطقة تقرر تبليغك اعلانا بصحيفتين محليتين امام هذه المحكمة بموعد المرافعة المحدد ٢٠٢٣/٥/١١ وفي حال عدم حضورك او ارسال من ينوب عنك قانونا سوف تجري المرافعات بحقك غيابيا وفقا للقانون ..
القاضي/صهيب ابراهيم محمد
////////////////
مجلس القضاء الاعلى
رئاسة محكمة استئناف الانبار
محكمة الاحوال الشخصية في القائم
العدد/ ٥٠٦/ش/٢٠٢٣
التاريخ/ ١٨/٤/٢٠٢٣
الى المدعى عليه / عياش محمد عبد عبدالله
م / تبليغ
اقامت المدعية (نهال عبود جلعوط) الدعوى الشرعية المرقمة ٥٠٦/ش/٢٠٢٣ امام هذا المحكمة والتي تطلب فيها التفريق بسبب انتمائك الى عصابات داعش ولمجهولية محل اقامتك حسب شرح القائم بالتبليغ ومختار المنطقة تقرر تبليغك اعلانا بصحيفتين محليتين امام هذه المحكمة بموعد المرافعة المحدد ٢٠٢٣/٥/١١ وفي حال عدم حضورك او ارسال من ينوب عنك قانونا سوف تجري المرافعات بحقك غيابيا وفقا للقانون ..
القاضي/صهيب ابراهيم محمد
//////////////////
وزارة الداخلية/الدائرة القانونية
محكمة قوى الامن الداخلي الاولى
المنطقة الخامسة
العدد/ ٢٠٢١/٦٠٨
التاريخ/ ٢٠٢١/١/٣١
قرار حكم غيابي
تشكلت محكمة قوى الأمن الداخلي الأولى المنطقة الخامسة بتاريخ ٢٠٢١/١٠/٣١ برئاسة اللواء الدكتور الحقوقي عمار ماهر عبد الحسن وعضوية كل من العميد الحقوقي عباس ناصر غريب والعميد الحقوقي عادل مطشر جلود واصدرت قرارها الاتي بعد التدقيق والمداولة باسم الشعب :
القضية المرقمة (٢٠٢١/٦٠٨)
اسم المشتكي : الحق العام
اسماء المجرم الغائب / الشرطي حسين علي حرج جاعد الفريجي (مطرود من الخدمة) المنسوب إلى / مديرية شرطة محافظة ميسان والمنشات.
المادة القانونية : (٣٥/ اولاً وثانياً) من ق ع درقم ١٤ لسنة ٢٠٠٨ ..
١.الحكم على المجرم (الشرطي حسين علي حرج جاعد الفريجي) بالسجن لمدة (سبع سنوات) وفق احكام المادة ٣٥/ اولاً من ق ع درقم ١٤ لسنة ٢٠٠٨ وبدلالة المواد (٦١/ اولاً) و (٦٩/اولا) من (ق – أ – د) رقم (١٧) لسنة ٢٠٠٨ لاختلاسه المسدس الحكومي الذي بذمته المرقم (٠١٣٠٥٧) نوع ستار عيار (٩ ملم) مع ملحقاته وهي مخزن مسدس عدد (٦) ستة وعتاد مسدس عدد (٢٥) خمسة وعشرون اطلاقة والتي استصحبها معه عند طرده من الخدمة بتاريخ ٢٠٠٧/٦/٩ .
٢. تضمينه مبلغ مقداره (٣,٣٠٥,٠٠٠) ثلاثة ملايين وثلاثمائة وخمسة الاف دينار عن قيمة المسدس الحكومي الموصوف اعلاه وملحقاته وحسب الاسعار السائدة وقت الحادث استناداً للفقرة ثانياً من المادة ٣٥ من ق ٠ ع .د رقم ١٤ لسنة ٢٠٠٨ تستوفى منه بالطرق التنفيذية ...
٣.عدم التطرق للعقوبة التبعية كونه مطرود من الخدمة .
٤.اعتبار جريمته اعلاه مخلة بالشرف استناداً للمادة ٢١/أ – ٦ ق ٠ ع رقم ١١١ لسنة ١٩٦٩ المعدل .
٥. إعطاء الموظفين العموميين صلاحية إلقاء القبض عليه أينما وجد لتنفيذ الحكم الصادر بحقه وإلزام المواطنين بالإخبار عن محل اختفائه استناداً لأحكام المادة (٦٩/ ثانياً و (ثالثاً) من (ق – أ – د) رقم (١٧) لسنة ٢٠٠٨ .
٦. حجز أمواله المنقولة وغير المنقولة استناداً لأحكام المادة (٦٩/ رابعاً) من (ق – أ – د) رقم (١٧) لسنة ٢٠٠٨
٧.تنزيل المسدس الحكومي الذي بذمته المرقم اعلاه وملحقاته من ذمة المجرم اعلاه بعد تسديده مبلغ التضمين واكتساب الحكم الدرجة القطعية .
٨. تعميم اوصاف المسدس الحكومي المرقم اعلاه وفق القانون
٩.تحديد اتعاب محاماة للمحامي المنتدب (خلف حمدان شاهين) البالغة (٢٥,٠٠٠) خمسة وعشرون ألف دينار عراقي تصرف له من خزينة الدولة بعد اكتساب الحكم الدرجة القطعية .
قراراً غيابياً صادراً باتفاق الآراء استناداً لأحكام المادة (٦٠/ سادساً) من (ق – أ – د) رقم (١٧) لسنة ٢٠٠٨ قابلاً للاعتراض والتمييز استناداً لأحكام المادة (٧١/ أولاً وثانياً) من نفس القانون وافهم بتاريخ ٢٠٢١/١٠/٣١ .
العميد الحقوقي / عادل مطشر جلود/ عضو
العميد الحقوقي/ عباس ناصر غريب/عضو
اللواء الدكتور الحقوقي/ عمار ماهر عبد الحسن/ رئيس المحكمة
//////////////////////
مجلس القضاء الاعلى
رئاسة محكمة استئناف بغداد/ الكرخ
محكمة الاحوال الشخصية في ذات السلاسل
العدد/ ٢٥٢٣/ش/٢٠٢٣
التاريخ/ ١٨/٤/٢٠٢٣
م/ اعلان
الى المدعى عليه/ ميثم ناجي خضير
أقامت المدعية (حوراء اكرم غضبان) الدعوى المرقمة أعلاه أمام هذه المحكمة تطالبك فيها بالتفريق القضائي ولمجهولية محل إقامتك و حسب شرح القائم بالتبليغ وتأييد المجلس المحلي لذا قرر تبليغك إعلاناً بصحيفتين محليتين يوميتين للحضور أمام هذه المحكمة يوم المرافعة المصادف ٢٠٢٣/٥/٧ و في حالة عدم حضورك أو من ينوب عنك قانوناً ستجري المرافعة بحقك غيابياً و علناً ووفق الأصول.
القاضي/محمد هاتوجونى

وزارة العدل
دائرة التنفيذ
مديرية تنفيذ الديوانية
رقم الاضبارة: ٢٠٢٣/١٠٣٩
التاريخ: ٢٠٢٣/٤/١٨
الى/المنفذ عليه
المدين/ انعام عدنان صبر موسى النعماني
لقد تحقق لهذه المديرية من اشعار مركز شرطة الامام الحسين (ع) المرقم ٤٥١٢ في ٢٠٢٣/٤/١٥ انك مجهول محل الاقامة وليس لك موطن دائم او مؤقت او مختار, يمكن اجراء التبليغ عليه, واستنادا للمادة(٢٧)من قانون التنفيذ تقرر تبليغك اعلانا بالحضور في مديرية التنفيذ. الديوانية خلال خمسة عشر يوما تبدا من اليوم التالي للنشر لمباشرة المعاملات التنفيذية بحضورك وفي حالة عدم حضورك ستباشر هذه المديرية باجراءات التنفيذ الجبري وفق القانون :
اوصاف المحرر:-
قرار محكمة بداءة الديوانية المرقم ٢٩٣٤/ب/٢٠٢٢ في ٢٠٢٢/٩/٧ والخاص بالدين البالغ قدره (٥,٧٩٥,٨١٠) والملزم باداءه المدعى عليه (انعام عدنان صبر موسى) الى المدعي (منتظر ميثاق علي)
المنفذ العدل
زينب مكي الحسني
//////////////////
وزارة العدل
دائرة التنفيذ
مديرية تنفيذ الديوانية
رقم الاضبارة: ٢٠٢٣/٨٧٣
التاريخ: ٢٠٢٣/٤/١٨
الى/المنفذ عليه
المدين/ ثائر لفتة عاني علي المياحي
لقد تحقق لهذه المديرية من اشعار مركز شرطة الامام الحسين (ع) المرقم ٣٤١١ في ٢٠٢٣/٣/١٨ انك مجهول محل الاقامة وليس لك موطن دائم او مؤقت او مختار, يمكن اجراء التبليغ عليه, واستنادا للمادة(٢٧)من قانون التنفيذ تقرر تبليغك اعلانا بالحضور في مديرية التنفيذ. الديوانية خلال خمسة عشر يوما تبدا من اليوم التالي للنشر لمباشرة المعاملات التنفيذية بحضورك وفي حالة عدم حضورك ستباشر هذه المديرية باجراءات التنفيذ الجبري وفق القانون :
اوصاف المحرر:-
قرار محكمة بداءة الديوانية المرقم ٢٧٠٥/ب/٢٠٢٢ في ٢٠٢٢/٩/١٩ والخاص بالدين البالغ قدره (١٨,٥٣٨,٨٤٣) والملزم باداءه المدعى عليه (ثائر لفتة عاني علي المياحي) الى المدعي (منتظر ميثاق علي)
المنفذ العدل
زينب مكي الحسني
//////////////////
وزارة العدل
دائرة التنفيذ
مديرية تنفيذ الديوانية
رقم الاضبارة: ٢٠٢٣/٨٧٤
التاريخ: ٢٠٢٣/٤/١٨
الى/المنفذ عليه
المدين/ حسين عبد الرضا منشد حبيب الصالحي
لقد تحقق لهذه المديرية من اشعار مركز شرطة الامام الحسين (ع) المرقم ٣٤٠٨ في ٢٠٢٣/٣/١٨ انك مجهول محل الاقامة وليس لك موطن دائم او مؤقت او مختار, يمكن اجراء التبليغ عليه, واستنادا للمادة(٢٧)من قانون التنفيذ تقرر تبليغك اعلانا بالحضور في مديرية التنفيذ. الديوانية خلال خمسة عشر يوما تبدا من اليوم التالي للنشر لمباشرة المعاملات التنفيذية بحضورك وفي حالة عدم حضورك ستباشر هذه المديرية باجراءات التنفيذ الجبري وفق القانون :
اوصاف المحرر:-
قرار محكمة بداءة الديوانية المرقم ٢٧٠٣/ب/٢٠٢٢ في ٢٠٢٢/٩/١٩ والخاص بالدين البالغ قدره (١٩,٠٢٠,٩٨٨) والملزم باداءه المدعى عليه (حسين عبد الرضا منشد حبيب الصالحي) الى المدعي (منتظر ميثاق علي)
المنفذ العدل
زينب مكي الحسني
//////////////////
مجلس القضاء الاعلى
رئاسة محكمة استئناف القادسية الاتحادية
محكمة بداءة الديوانية
العدد: ٢٣٩/ب/٢٠٢٣
التاريخ: ٢٠٢٣/٤/١٨
المدعين/ محمد كامل علي
المدعى عليهم/ حمزة علي عاصي وجماعته
اصدرت محكمة بداءة الديوانية القرار المرقم ٢٣٩/ب/٢٠٢٣ في ٢٠٢٣/٣/٩ والمتضمن ازالة شيوع العقار المرقم ١٣٣٨/١٨ م١٨ صدر اليوسفية عليه تقرر نشر هذا الاعلان بصحيفتين محليتين يوميتين فمن يرغب بالشراء مراجعة هذه المحكمة خلال مدة ٣٠ يوم تبدا من اليوم التالي للنشر مستصحبا معه التامينات القانونية البالغة ١٠٪ من القيمة المقدرة للعقار والبالغة خمسة وتسعون مليون دينار ان لم يكن شريكا فيه بصك مصدقة وشهادة الجنسية العراقية وستجرى المزايدة الساعة الثانية عشر من ظهر اليوم الاخير للاعلان ويتحمل المشتري اجور الاعلان والمناداة .
الاوصاف:-
دار يقع في حي الوحدة ومفرز الى دارين بصورة غير رسمية الدار الأولى ويتكون من ساحة امامية مكشوفة مبلطة بالاشتايكر وغرفة نوم ومطبخ وحمام ومرافق صحية ودرجة عمرانه ردئ و الدار الثانية ويتكون من ساحة امامية مكشوفة مبلطة بالاشتايكر وغرفة نوم ومطبخ وحمام ومرافق صحية ودرجة عمرانه ردئ ومساحته ٣٠٠م٢ .
القاضي
كاظم عبد الهادي عيفان

مجلس القضاء الاعلى
رئاسة محكمة استئناف نينوى
محكمة الاحوال الشخصية في الشورة
العدد ٢١٣/ش/٢٠٢٣
اعلان تبليغ قرار حكم غيابي
المدعية/ (راجحه مطلك باز) تسكن الشوره - القصبه
الى المدعى عليه/(سعد امين محمد) عنوانه يسكن الشورة / سابقا / مرتحل مع عصابات داعش الارهابيه مجهول محل الاقامة حاليا .
اصدرت محكمة الاحوال الشخصية في الشورة قرارها الغيابي في الدعوى المرقمة اعلاه بتاريخ ٢٠٢٣/٤/١٦ والمتضمن الحكم بالتفريق بين المدعى عليه (سعد امين محمد) والمدعيه (راجحه مطلك باز) واعتباره طلاقآ رجعيآ واقعآ للمره الاولى اعتبارامن تاريخ الحكم يحق للمدعى عليه اعاده المدعيه خلال فتره العدة الشرعيه قولا وفعلا وبدون مهر وعقد جديدين شرط العوده خلال فتره العدة الشرعيه والزام المدعيه بالعده الشرعيه البالغه ثلاثه قروء واعتباره من تاريخ الحكم ولايحق لها التزوج من رجل اخر الابعد انقضاء العدة على الوجه الشرعي واكتساب الحكم الدرجه القطعية واشعار دائرة الاحوال المدنيه المختصه لتأشير الحكم في سجلاتهم بعد اكتساب الدرجه القطعيه .ولثبوت مجهولية محل اقامتك حسب اشعار القائم بالتبليغ ومختار المنطقه تقرر تبليغك بصحيفتين يوميتين محليتين بالقرار المذكور أعلاه ولك حق الطعن ضمن المدة القانونية وحسب الاصول
القاضي
عبد العزيز عطاالله محمد
////////////////

مجلس القضاء الاعلى
رئاسة محكمة استئناف نينوى
محكمة الاحوال الشخصيةفي الشورة
العدد:٤١٧/ش/٢٠٢٣
التاريخ:٢٠٢٣/٤/١٨
اعلان تبليغ بالحضور
المدعية/مياسه حسين ظاهر /يسكن/الشورة/
المدعى عليه / محمد عبدالله احمد / يسكن/الشورة سابقا/ مرتحل مع عصابات داعش الارهابي .
اشارة الى الدعوى الشرعية المرقمة ٤١٧/ش/٢٠٢٣ والخاصة بالمدعية اعلاه والتي تطلب بها تاييد حضانة منك ولمجهولية محل اقامتك حسب كتاب مركز شرطة الشورة بالعدد ١٤٠٨ في٢٠٢٣/٣/٢٩ وشرح القائم بالتبليغ واشعار مختار الشورة تقرر تبليغك بصحيفتين محليتين بموعد المرافعة المصادف ٢٠٢٣/٥/٢٣ الساعة التاسعة صباحا استنادا لا حكام المادة ٢١ من قانون المرافعات المدنية وفي حال عدم حضورك او وكيل عنك ستجري المرافعة بحقك غيابيا وفق القانون
القاضي
عبد العزيز عطا الله محمد
////////////////

محكمة الاحوال الشخصية في كركوك
إلى المدعى عليه / عثمان عبد الرحمن ساهي
اقامت المدعية صبيحة عبد السلام ساهي الدعوى المرقمة ٣١٤٧/ ش/٢٠٢٣ تطلب الحكم بتأييد حضانة الاطفال كل من (رقيه تولد ٢٠١١ ورغد تولد ٢٠١٢ وعبدالعزيز تولد ٢٠١٤) ولمجهولية محل اقامتك تقرر تبليغك بصحيفتين محليتين وعليك الحضوريوم ٢٠٢٣/٥/١٦ وبعكسه ستجري المرافعة بحقك غيابيا.
القاضي/عبد الغفور محمد اسماعيل

مجلس القضاء الاعلى
رئاسة محكمة استئناف نينوى
محكمة الاحوال الشخصية في الشورة
العدد ١٦٧/ش/٢٠٢٣
اعلان تبليغ قرار حكم غيابي
المدعية/ (صبا احمد فرج)
الى المدعى عليه/(علي نزار علي)عنوانه يسكن الشوره / سابقا / مرتحل مع عصابات داعش الارهابيه مجهول محل الاقامة حاليا .
اصدرت محكمة الاحوال الشخصية في الشوره قرارها الغيابي في الدعوى المرقمة اعلاه بتاريخ ٢٠٢٣/٤/٩ والمتضمن الحكم تصديق الزواج الخارجي الواقع بتاريخ ٢٠١٤/١٠/٥ بين المدعى عليه(علي نزار علي) والمدعيه (صبا احمد فرج) على مهر معجله مليون وخمسمائه الف دينار مقبوض ومؤجله مليوني دينار باقي بذمه الزوج يستحق عند اقرب الاجلين . واشعار دائرة الاحوال المدنيه المختصه لتأشير الحكم في سجلاتهم بعد اكتساب الدرجه القطعيه ولثبوت مجهولية محل اقامتك حسب اشعار القائم بالتبليغ ومختار المنطقه تقرر تبليغك بصحيفتين يوميتين محليتين بالقرار المذكور أعلاه ولك حق الطعن ضمن المدة القانونية وحسب الاصول
القاضي
عبد العزيز عطاالله محمد
//////////////////

مجلس القضاء الاعلى
رئاسة محكمة استئناف نينوى
محكمة الاحوال الشخصية في الموصل
رقم الدعوى ٣٩٣٨/ ش/ ٢٠٢٣
اعلان تبليغ بالحضور
الى المدعى عليه/ (مهدي صالح جاسم) يسكن الموصل / الكرامه سابقا ومجهول محل الاقامة حاليا.
اقامت المدعية/ (ريام احمد صالح) الدعوى المرقمة (٣٩٣٨/ ش/ ٢٠٢٣) لدى هذه المحكمة طالبتا الحكم باثبات الزواج الخارجي الواقع بتاريخ ٢٠١٦/١/١٤ على مهر معجله(مليونان دينار عراقي مقبوض) ومؤجله(مليونان دينار عراقي) و اثبات نسب الطفلة هتون مهدي صالح تولد ٢٠١٦/١٢/١٦ محل الولده حي الكرامه الجنس انثى الديانه مسلمة عراقية. ولثبوت مجهولية محل اقامت حسب اشعار القائم بالتبليغ محمد نايف حسن موسى ومختار المنطقة الكرامه ياسر عبدالله علو تقرر تبليغك بصحيفتين يوميتين محليتين للحضور امام هذه المحكمة صباح يوم (٢٠٢٣/٥/١٠) الساعة التاسعة صباحا وبعكسه ستجري المرافعة بحقك غيابيا وحسب الاصول.
القاضي
عدنان محمد علي الجلبي
//////////////////

محكمة جنح النيل
العدد/١٠٤/ج/٢٠٢٣
اعلان
إلى المتهم الهارب/ بلال هادي مراد عباس الفريجي
بالنظر لهروبك وعدم تواجدك في محل سكنك رغم اصدار امر قبض و تحري بحقك وتعميمه على الجهات المختصة تقرر تبليغك عن طريق النشر بصحيفتين محليتين للحضور امام هذه المحكمة في موعد المحاكمة المصادف٢٠٢٣/٥/٢٣ لاجراء محاكمتك وفق احكام الماده٣٢من قانون المخدرات والمؤثرات العقليه رقم٥٠لسنة٢٠١٧وفي حالة عدم حضورك سوف تجري بحقك المحاكمة غيابا وعلنا وفق الاصول.
القاضي/منتصر جواد حمد

مجلس القضاء الاعلى
رئاسة محكمة استئناف نينوى
محكمة الاحوال الشخصية في الشوره
العدد ٧٦/ش/٢٠٢٣
اعلان تبليغ قرار حكم غيابي
المدعية/ (منى شهاب احمد)
الى المدعى عليه/(محمد جهاد احمد) عنوانه يسكن الشوره / سابقا / مرتحل مع عصابات داعش الارهابيه مجهول محل الاقامة حاليا .
اصدرت محكمة الاحوال الشخصية في الشوره قرارها الغيابي في الدعوى المرقمة اعلاه بتاريخ ٢٠٢٣/٤/١٦ والمتضمن الحكم بتأييد حضانه المدعيه(منى شهاب احمد) لأبنها القاصرين (ليلى و اهله و سدره و جهاد ابناء محمد جهاد احمد ورد دعوى المدعيه بطلب حضانه اسامه لبلوغه السن القانوني) ..ولثبوت مجهولية محل اقامتك حسب اشعار القائم بالتبليغ ومختار المنطقه تقرر تبليغك بصحيفتين يوميتين محليتين بالقرار المذكور أعلاه ولك حق الطعن ضمن المدة القانونية وحسب الاصول
القاضي
عبد العزيز عطاالله محمد
//////////////////

مجلس القضاء الاعلى
رئاسة محكمة استئناف نينوى
محكمة الاحوال الشخصية في الشورة
العدد ٦٤/ش/٢٠٢٣
اعلان تبليغ قرار حكم غيابي
المدعية/ (هديه محمود حنيش) تسكن الشوره- القصبه
الى المدعى عليه/(خالد محسن حنيش) يسكن الشورة سابقا و مجهول محل الاقامة حاليا هارب مع عصابات داعش الارهابية .
اصدرت محكمة الاحوال الشخصية في الشوره قرارها الغيابي في الدعوى المرقمة اعلاه بتاريخ ٢٠٢٣/٣/١٩ والمتضمن الحكم اثبات نسب الطفلتين(إسراء و اسماء) من المدعى عليه(خالد محسن حنيش) والمدعيه (هديه محمود حنيش) تولد الطفله(اسراء ٢٠١٤/٨/١٤ الجنس انثى الديانه مسلمه محل الولاده الشوره) و تولد الطفله (اسماء ٢٠١٧/٢/١٧ الجنس انثى الديانه مسلمه محل الولاده الشوره) واشعار دائرة الاحوال المدنية المختصة لتأشير الحكم في سجلاتهم بعد اكتسابه الدرجة القطعية. ولثبوت مجهولية محل اقامتك حسب اشعار القائم بالتبليغ ومختار المنطقة تقرر تبليغك بصحيفتين يوميتين محليتين بالقرار المذكور أعلاه ولك حق الطعن ضمن المدة القانونية وحسب الاصول
القاضي
عبد العزيز عطا الله محمد
//////////////////////

محكمة بداءة كركوك
الى المطلوب التصحيح للخطأ المادي ضدهم / عزمي محمود احمد عيسى / عباس محمود احمد عيسى / عادل محمود احمد عيسى
اقام طالب التصحيح للخطأ المادي عماد محمود احمد عيسى الدعوى المرقمة ١١١١/ب/٢٠٢٢ يطلب الحكم تصحيح الخطأ المادي في اسم والد المدعى عليهم المطلوب التصحيح ضدهم وجعل اسم والده (محمود احمد عيسى) بدلاً من (محمد احمد عيسى) ولمجهولية محل اقامتكم تقرر تبليغكم بصحيفتين محليين وعليكم الحضور يوم ٢٠٢٣/٥/٢٢ وبعكسه ستجري المرافعة بحقكم غيابيا .
القاضي
اياد علي اسعد

مجلس القضاء الاعلى/رئاسة محكمة استئناف نينوى
محكمة الاحوال الشخصية في الشوره
العدد ٢٢٧/ش/٢٠٢٣
اعلان تبليغ قرار حكم غيابي
المدعية/ (ابتسام يوسف احمد)
الى المدعى عليه/(محمد حسين عطيه)عنوانه يسكن الشوره / سابقا / مرتحل مع عصابات داعش الارهابيه مجهول محل الاقامة حاليا .
اصدرت محكمة الاحوال الشخصية في حمام العليل قرارها الغيابي في الدعوى المرقمة اعلاه بتاريخ ٢٠٢٣/٤/١٦ والمتضمن الحكم إثبات نسب الطفله (حفصة)من المدعى عليه (محمد حسن عطيه) والمدعيه(ابتسام يوسف احمد) (اسم المولود حفصه تاريخ الولد ٢٠١٧/٢/٢ الجنس انثى الديانه مسلمه محل الولاده الشوره) واشعار دائرة الاحوال المدنيه المختصه لتأشير الحكم في سجلاتهم بعد اكتساب الدرجه القطعيه ..ولثبوت مجهولية محل اقامتك حسب اشعار القائم بالتبليغ ومختار المنطقه تقرر تبليغك بصحيفتين يوميتين محليتين بالقرار المذكور أعلاه ولك حق الطعن ضمن المدة القانونية وحسب الاصول
القاضي /عبد العزيز عطاالله محمد
/////////////////////

مجلس القضاء الاعلى
رئاسة محكمة استئناف نينوى
محكمة الاحوال الشخصية في الشورة
العدد ١٤٥/ش/٢٠٢٣
اعلان تبليغ قرار حكم غيابي
المدعية/ (ايمان علي بلال) تسكن الشوره - القصبه.
الى المدعى عليه/(عبدالحافظ شهاب احمد) يسكن الشورة سابقا و مجهول محل الاقامة حاليا هارب مع عصابات داعش الارهابية .
اصدرت محكمة الاحوال الشخصية في الشورة قرارها الغيابي في الدعوى المرقمة اعلاه بتاريخ ٢٠٢٣/٤/٢ والمتضمن الحكم . اولا: تصديق الزواج الخارجي الواقع بتاريخ ٢٠١٤/٢/١٤ بين المدعى عليه(عبدالحافظ شهاب احمد) والمدعية(ايمان علي بلال) على مهر معجله مليون وخمسمائه الف دينار مقبوض ومؤجله مليوني دينار باقي بذمه الزوج يستحق عند اقرب الاجلين . ثانيا : أثبات نسب الطفله (جنات) من المدعى عليه (عبدالحافظ شهاب احمد) والمدعية (ايمان علي ذياب) الطفله (جنات تولد ٢٠١٧/٧/٢٧ الجنس انثى الديانه مسلم محل الولاده الشورة) واشعار دائرة الاحوال المدنية المختصة لتأشير الحكم في سجلاتهم بعد اكتسابه الدرجة القطعية ومفاتحة محكمه التحقيق لاتخاذ الاجراءات القانونية بحق المدعى عليه . ولثبوت مجهولية محل اقامتك حسب اشعار القائم بالتبليغ ومختار المنطقة تقرر تبليغك بصحيفتين يوميتين محليتين بالقرار المذكور أعلاه ولك حق الطعن ضمن المدة القانونية وحسب الاصول
القاضي
عبد العزيز عطا الله محمد

فقدان
فقد مني دفتر حبوب اسم الفرن/ مخبز الحظرة المحمدية بتاريخ ٢٠٢٢/١١/١٦ الصادرة من الشركة العامة لتجارة الحبوب بأسم (ابرا هيم علي حمدان) فمن يعثر عليه تسليمه لمصدره
***
قسم شؤون احوال الانبار
قدم المدعي/ حسين رجه محمد حمد الكرغولي دعوى والمتضمنة تبديل لقبه وجعله (الجبوري) بدلا من (الكرغولي) فمن لديه حق الاعتراض مراجعة مقر هذه المديرية خلال خمسة عشر يوم وبعكسه سيتم النظر في طلبه وفق احكام المادة ٢٢ من قانون البطاقة الموحدة رقم ٣ لسنة ٢٠١٦
اللواء/ رياض جندي عبد الكاظم - مدير الجنسية العام
***
قسم شؤون احوال الانبار
قدم المدعي/ عمر حسين حمد دعوى والمتضمنة تبديل لقبه وجعله (الجنابي) بدلا من (البو خليفة) فمن لديه حق الاعتراض مراجعة مقر هذه المديرية خلال خمسة عشر يوم وبعكسه سيتم النظر في طلبه وفق احكام المادة ٢٢ من قانون البطاقة الموحدة رقم ٣ لسنة ٢٠١٦
اللواء/ رياض جندي عبد الكاظم - مدير الجنسية العام
***
قسم شؤون احوال الانبار
قدم المدعي/ ساروت جاسم حمادي دعوى والمتضمنة تبديل لقبه وجعله (الجبوري) بدلا من (الحلبوسي) فمن لديه حق الاعتراض مراجعة مقر هذه المديرية خلال خمسة عشر يوم وبعكسه سيتم النظر في طلبه وفق احكام المادة ٢٢ من قانون البطاقة الموحدة رقم ٣ لسنة ٢٠١٦
اللواء/ رياض جندي عبد الكاظم - مدير الجنسية العام
***
قسم شؤون احوال الانبار
قدم المدعي (علي سويد حزوم دواي الكرغولي) دعوى والمتضمنة تبديل لقبه وجعله (الجبوري) بدلا من (الكرغولي) فمن لديه حق الاعتراض مراجعة مقر هذه المديرية خلال خمسة عشر يوم وبعكسه سيتم النظر في طلبه وفق احكام المادة ٢٢ من قانون البطاقة الموحدة رقم ٣ لسنة ٢٠١٦
اللواء/ رياض جندي عبد الكاظم - مدير الجنسية العام
***
قسم شؤون احوال الانبار
قدم المدعي (احمد شديد مطلك حسو الكرغولي) دعوى والمتضمنة تبديل لقبه وجعله (الجبوري) بدلا من (الكرغولي) فمن لديه حق الاعتراض مراجعة مقر هذه المديرية خلال خمسة عشر يوم وبعكسه سيتم النظر في طلبه وفق احكام المادة ٢٢ من قانون البطاقة الموحدة رقم ٣ لسنة ٢٠١٦
اللواء/ رياض جندي عبد الكاظم - مدير الجنسية العام
***
قسم شؤون احوال الانبار
قدم المدعي (حماد شديد مطلك حسو الكرغولي) دعوى والمتضمنة تبديل لقبه وجعله (الجبوري) بدلا من (الكرغولي) فمن لديه حق الاعتراض مراجعة مقر هذه المديرية خلال خمسة عشر يوم وبعكسه سيتم النظر في طلبه وفق احكام المادة ٢٢ من قانون البطاقة الموحدة رقم ٣ لسنة ٢٠١٦
اللواء/ رياض جندي عبد الكاظم - مدير الجنسية العام
***
قسم شؤون احوال الانبار
قدم المدعي (جمعه سويد حزوم دواي الكرغولي) دعوى والمتضمنة تبديل لقبه وجعله (الجبوري) بدلا من (الكرغولي) فمن لديه حق الاعتراض مراجعة مقر هذه المديرية خلال خمسة عشر يوم وبعكسه سيتم النظر في طلبه وفق احكام المادة ٢٢ من قانون البطاقة الموحدة رقم ٣ لسنة ٢٠١٦
اللواء/ رياض جندي عبد الكاظم - مدير الجنسية العام
***
قسم شؤون احوال الانبار
قدم المدعي (ريكان سويد حزوم دواي الكرغولي) دعوى والمتضمنة تبديل لقبه وجعله (الجبوري) بدلا من (الكرغولي) فمن لديه حق الاعتراض مراجعة مقر هذه المديرية خلال خمسة عشر يوم وبعكسه سيتم النظر في طلبه وفق احكام المادة ٢٢ من قانون البطاقة الموحدة رقم ٣ لسنة ٢٠١٦
اللواء/ رياض جندي عبد الكاظم - مدير الجنسية العام
***
قسم شؤون احوال الانبار
قدم المدعي (عمر شديد مطلك حسو الكرغولي) دعوى والمتضمنة تبديل لقبه وجعله (الجبوري) بدلا من (الكرغولي) فمن لديه حق الاعتراض مراجعة مقر هذه المديرية خلال خمسة عشر يوم وبعكسه سيتم النظر في طلبه وفق احكام المادة ٢٢ من قانون البطاقة الموحدة رقم ٣ لسنة ٢٠١٦
اللواء/ رياض جندي عبد الكاظم - مدير الجنسية العام
***
قسم شؤون احوال الانبار
قدم المدعي (علاوي سويد حزوم دواي الكرغولي) دعوى والمتضمنة تبديل لقبه وجعله (الجبوري) بدلا من (الكرغولي) فمن لديه حق الاعتراض مراجعة مقر هذه المديرية خلال خمسة عشر يوم وبعكسه سيتم النظر في طلبه وفق احكام المادة ٢٢ من قانون البطاقة الموحدة رقم ٣ لسنة ٢٠١٦
اللواء/ رياض جندي عبد الكاظم - مدير الجنسية العام

مديرية تنفيذ الكرادة
العدد /٨١٦/ ٢٠٢٣
الى المنفذ عليه المدين/ علي ناجي حسن
العنوان/ م ٩٠٩ ز ٥١ بناية ٨ شقة ٢ ط ٢
لقد تحقق لهذه المديرية من شرح القائم بالتبليغ مركز شرطة المسبح وتاييد مختار المحلة انك مجهول محل الاقامه وليس لك موطن دائم او مؤقت او مختار يمكن اجراء التبليغ عليه واستنادا للمادة ٢٧ من قانون التنفيذ تقرر تبليغك اعلانا بالحضور في مديريه تنفيذ الكرادة خلال خمسة عشر يوما تبدا من اليوم التالي للنشر لمباشرة المعاملات التنفيذيه بحضورك وفي حال عدم حضورك ستباشر هذه المديرية باجراءات التنفيذ الجبري وفق القانون
المنفذ العدل/ راوية عادل سعيد
اوصاف المحرر // نفذت بحقك الدائنه شهد احمد صبري عقد الزواج الصادر من محكمه الاحوال الشخصيه في الدورة رقم السجل ٦ العدد ٣٩٧ في ٧/ ١٢/ ٢٠٢٢ والمتضمن الزامك بتادية المهر المؤجل البالغ ١٠٠٠٠٠٠٠٠ مائة مليون دينار والمعجله البالغ ٥٠٠٠٠٠٠٠ خمسون مليون دينار
//////////////////

محكمة جنح الكرادة
العدد / ٨١٨ / ج/ ٢٠٢٣
اعلان
الى المتهم الهارب/ هاشم فوزي حسن
بالنظر لمجهولية محل اقامتك في الوقت الحاضر وحسب ماورد باشعار القائم بالتبليغ قررت هذه المحكمة تبليغك اعلانا بصحيفتين محليتين يوميتين للحضور على موعد المحاكمة المصادف يوم ٢٣/ ٥ / ٢٠٢٣ وفي حالة عدم حضورك او ارسال من ينوب عنك قانونا سوف تجري محاكمتك غيابيا وعلنا وفق احكام المادة ٤٥٩ من قانون العقوبات وحسب القانون
القاضي/ ضياء عبد الحسن كاظم
/////////////////////

محكمة جنح الكرادة
العدد / ٥٧٨ / ج/ ٢٠٢٣
اعلان
الى المحكوم/ احمد بدر خلف
اصدرت هذه المحكمة حكما غيابيا في الدعوى المرقمة اعلاه والمؤرخ ١٧ / ٤ / ٢٠٢٣ يقضي عليك بعقوبة الحبس البسيط لمدة ستة اشهر وفق المادة ٢٢٩ من قانون العقوبات ولمجهولية محل اقامتك لذا تقرر تبليغك بصفحتين محليتين بالحكم المذكور وعند عدم الطعن به سيكتسب الحكم درجة البتات
القاضي/ ضياء عبد الحسن كاظم
/////////////////////

محكمة بداءة الكرادة
العدد : ١٢٠٧ / ب/ ٢٠٢٣
اعلان
الى المدعى عليها/ / نور علي احمد عذاب
اقام المدعي حسين جمعة مطبك الدعوى البدائية المرقمة اعلاه يطلب الحكم بالتعويض حسب قرار الحكم الصادر من محكمة الجنح المرقم ١٤٦٧/ ج/ ٢٠٢٢ ولمجهولية محل اقامتك تقرر تبليغك اعلانا بصحيفتين محليتين يوميتين للحضور امام هذه المحكمة على موعد المرافعة الموافق ٩/ ٥ / ٢٠٢٣ لذا وعند عدم حضورك اوحضور من ينوب عنك قانونا ستجري المرافعة بحقك غيابيا وعلنا ووفق الاصول
القاضي/ محمد حسين العتابي
////////////////

محكمة الاحوال الشخصية في الكرادة
العدد/ ١٤٨٠/ ش/ ٢٠٢٣
اعلان
الى المدعى عليه/ احمد حمودي عودة
اقامت المدعية ضحى عامر حمزة الدعوى المرقمة اعلاه ضدك يطلب الحكم فيها بتصديق الطلاق الخارجي ولمجهولية محل اقامتك وحسب شرح القائم بالتبليغ تقرر تبليغك اعلانا في صحيفتين يوميتين للحضور يوم المرافعة الموافق ١٤/ ٥/ ٢٠٢٣ وعند عدم حضورك او ارسال من ينوب عنك قانونا ستجري المرافعة بحقك غيابا وعلنا وفق القانون
القاضي/ ايثار محمد محمود
////////////////

فقدان
فقد الجواز الصادر من جمهورية بنغلاديش المرقم/ BC٠٩٧٩٠٧٧ باسم / MOHAMMAD MOHIBBULAH BANGLADEHI/ من يعثر عليه تسيمه الى مديرية اقامة الاجانب
/////////////////////

محكمة بداءة الكرادة
العدد : ٧٨ / ب/ ٢٠٢٣
اعلان
الى المدعى عليه/ اياد عبد الصمد حاجم/ المدير المفوض لشركة اليخت للتوسط ببيع وشراء العملات الاجنبية المحدودة/ اضافة لوظيفته
اقام المدعي المدير المفوض لمصرف الاستثمار العراقي/ اضافة لوظيفته الدعوى البدائية المرقمة اعلاه يطالب الحكم بالزامه بتاديه مبلغ الغرامات البالغة (٤٤٣٢٥٠٠٠) اربعة واربعون مليون وثلاثمائة وخمسة وعشرون الف دينار الى مصرف الاستثمار العراقي مع الفائدة القانونية البالغة ٥٪ ولمجهولية محل اقامتك تقرر تبليغك اعلانا بصحيفتين محليتين يوميتين للحضور امام هذه المحكمة على موعد المرافعة الموافق ١٥/ ٥ / ٢٠٢٣ لذا وعند عدم حضورك اوحضور من ينوب عنك قانونا ستجري المرافعة بحقك غيابيا وعلنا ووفق الاصول
القاضي/ اخلاص عبد الامير اسماعيل
//////////////////

محكمة جنح الكرادة
العدد / ٣٥٦ / ج/ ٢٠٢٣
اعلان
الى المحكوم/ قصي موجد علي
اصدرت هذه المحكمة حكما غيابيا في الدعوى المرقمة اعلاه والمؤرخ ١٦ / ٤ / ٢٠٢٣ يقضي عليك بعقوبة الحبس الشديد لمدة اربع سنوات وفق المادة ٤٥٩ / ٢ من قانون العقوبات ولمجهولية محل اقامتك لذا تقرر تبليغك بصفحتين محليتين بالحكم المذكور وعند عدم الطعن به سيكتسب الحكم درجة البتات
القاضي/ ضياء عبد الحسن كاظم
//////////////////////

فقدان
فقد الجواز الصادر من Repuplic of Sierra Leone المرقم/ ER177382 باسم/ SALAMATU KARGBO من يعثر عليه تسليمه الى مديرية اقامة الاجانب
///////////////////

محكمة جنح الحلة
العدد /٤٠٨ / ج / نزاهة /ب/ ٢٠٢٣
إعلان إلى المتهم الهارب / نوفل عبد الوهاب شاكر
نظرا لمجهولية محل إقامتك وحسب الأشعار المقدم من قبل معقب الدعاوي قرر تبليغكم نشرا بواسطة صحيفتين محليتين يوميتين عن الدعوى المرقمة اعلاه وفق المادة ٣٣١ من قانون العقوبات في موعد المحاكمة المصادف في ٢٠٢٣/٥/٢٥ هذه المحكمة وفي حالة عدم حضورك أو من ينوب عنك قانونا سوف تجري المحاكمة وفق الأصول...
القاضي/حسين تويج العجيلي

مجلس القضاء الاعلى
رئاسة محكمة استئناف القادسية الاتحادية
محكمة بداءة الديوانية
العدد: ١٣١٥/ب/٢٠٢٢
التاريخ: ٢٠٢٣/٣/٨
المدعين/ ضوية محسن علي عباس
المدعى عليهم/ تمارة عادل وجماعتها
اصدرت محكمة بداءة الديوانية القرار المرقم ١٣١٥/ب/٢٠٢٢ في ٢٠٢٣/١/٨ والمتضمن ازالة شيوع العقار المرقم ١/١٥٠ م١ ام الخيل عليه تقرر نشر هذا الاعلان بصحيفتين محليتين يوميتين فمن يرغب بالشراء مراجعة هذه المحكمة خلال مدة ١٥ يوم تبدا من اليوم التالي للنشر مستصحبا معه التامينات القانونية البالغة ١٠٪ من القيمة المقدرة للعقار والبالغة مائتان وعشرون مليون دينار ان لم يكن شريكا فيه بصك مصدقة وشهادة الجنسية العراقية وستجرى المزايدة الساعة الثانية عشر من ظهر اليوم الاخير للاعلان ويتحمل المشتري اجور الاعلان والمناداة .
الاوصاف:-
دار يقع في ام الخيل الأولى قرب السوق العصري ويتكون في الطابق الأول من ساحة امامية مكشوفة مبنية بالاشتايكر وغرفتي نوم ومطبخ وحمام ومرافق صحية ودرجة عمرانه جيدة وفي الطابق العلوي غرفه واحدة وصحيات ومساحته ١٨٠ م٢
القاضي
ماهر صاحب شاكر
//////////////////

مجلس القضاء الاعلى
رئاسة محكمة استئناف القادسية الاتحادية
محكمة بداءة الديوانية
العدد: ٩٤٩/ب/٢٠٢٣
التاريخ: ٢٠٢٣/٤/١٨
المدعين/ مصطفى كامل حبيب وجماعته
المدعى عليهم/ مظاهر حبيب ظاهر وجماعتها
اصدرت محكمة بداءة الديوانية القرار المرقم ٩٤٩/ب/٢٠٢٢ في ٢٠٢٣/٩/٨ والمتضمن ازالة شيوع العقار المرقم ٦٨/٢٨٢/ سراي عليه تقرر نشر هذا الاعلان بصحيفتين محليتين يوميتين فمن يرغب بالشراء مراجعة هذه المحكمة خلال مدة ٣٠ يوم تبدا من اليوم التالي للنشر مستصحبا معه التامينات القانونية البالغة ١٠٪ من القيمة المقدرة للعقار والبالغة خمسمائة واربعون مليون دينار ان لم يكن شريكا فيه بصك مصدقة وشهادة الجنسية العراقية وستجرى المزايدة الساعة الثانية عشر من ظهر اليوم الاخير للاعلان ويتحمل المشتري اجور الاعلان والمناداة .
الاوصاف:-
عقار يقع في الفاضلية جزئين الجزء الاول دار متهالكة والجزء الاخر يطل على شارعين ومساحته ٢٧٠م٢
القاضي
كاظم عبد الهادي عيفان
//////////////////

مجلس القضاء الأعلى
رئاسة محكمة استئناف القادسية الاتحادية
محكمة الاحوال الشخصية في الديوانية
العدد/ ١٨٤٩
التاريخ/ ٢٠٢٣/٤/١٧
الى المدعوة / انعام عبد عيسى
تبليغ
م / تنصيب وصي مؤقت
قدم المدعو احمد جبار عيدان طلبا الى هذه المحكمة يطلب فيه تنصيبه وصيا مؤقتا على القاصر كرار حيدر جبار لغرض اكمال الخصومة في الدعوى المرقمة ٤٣٠١/ب/٢٠٢٢ ولمجهولية محل اقامتك حسب كتاب مركز شرطة الجزائر بالعدد ٤١٣٤ في ٢٠٢٣/٤/١٠ واشعار المجلس المحلي لمنطقة الجزائر قررت المحكمة تبليغك اعلانا في صحيفتين يوميتين محليتين ويعكسه سوف تمضي هذه المحكمة باجراتها وفق القانون .
القاضي
محمد عزيز طنيش
//////////////////

مجلس القضاء الاعلى
رئاسة محكمة استئناف القادسية الاتحادية
محكمة بداءة الديوانية
العدد: ٩٤٥/ب/٢٠٢٢
التاريخ: ٢٠٢٣/٣/٨
المدعين/ مصطفى كامل حبيب وجماعته
المدعى عليهم/ مظاهر حبيب ظاهر وجماعتها
اصدرت محكمة بداءة الديوانية القرار المرقم ٩٤٥/ب/٢٠٢٢ في ٢٠٢٣/٦/٢٨ والمتضمن ازالة شيوع العقار المرقم ٦٧/٢٨٢/ سراي عليه تقرر نشر هذا الاعلان بصحيفتين محليتين يوميتين فمن يرغب بالشراء مراجعة هذه المحكمة خلال مدة ٣٠ يوم تبدا من اليوم التالي للنشر مستصحبا معه التامينات القانونية البالغة ١٠٪ من القيمة المقدرة للعقار والبالغة خمسمائة واربعون مليون دينار ان لم يكن شريكا فيه بصك مصدقة وشهادة الجنسية العراقية وستجرى المزايدة الساعة الثانية عشر من ظهر اليوم الاخير للاعلان ويتحمل المشتري اجور الاعلان والمناداة .
الاوصاف:-
محل يقع في الفاضلية متخذ محل نجارة ومساحته ٢٧٠م٢
القاضي
ماهر صاحب شاكر
//////////////////////

دائرة الكاتب العدل في الكرادة
العدد العمومي/ ١٠٠٤١
السجل / ٥١
اعلان
ادناه الانذار المسير من قبلنا بواسطة دائرة الكاتب العدل في الكرادة المحترم بالعدد ٨٩٥١ السجل ٢ في ٥/ ٤/ ٢٠٢٣ والموجه الى (شركة بحر المرجان للمقاولات العامة المحدودة يمثلها المدير المفوض السيد مهند عبد الرزاق موسى) العنوان كرادة خارج م ٩٢٥ ز ٢٥ د ٨٢ ولمجهولية محل اقامتك تقرر نشره في الصحف المحلية
جهه الانذار // بالنظر لعدم تنفيذ التزاماتكم التعاقديه المنصوص عليها في العقد المرقم ٣٠ في ١٨/ ١٠/ ٢٠٢٢ (عقد انشاء مجمع سكني عمودي) المبرم معكم وعدم قيامكم باستحصال الموافقات التخطيطيه والاجازه الاستثماريه للمشروع من الجهات الرسميه خلال المده المحدده في الفقرة (١) من البند الثالث البالغه ٦ سته اشهر من تاريخ توقيع العقد وعدم الاجابه على كتبنا المرقمة ٨٢٤٣ في ٢٢/ ١٢/ ٢٠٢٢ و ٣٥٨ في ١١/ ١/ ٢٠٢٣ و ٥٧٤ في ٢٤/ ١/ ٢٠٢٣ مما يدل على عدم الجديه في تنفيذ العقد عليه تقرر انذاركم بوجوب تنفيذ التزاماتكم التعاقديه خلال مدة ١٥ خمسة عشر يوما من تاريخ تبليغكم بهذا الانذار او اجراء تسويه رضائيه للعقد وبخلافه سيتم اتخاذ الاجراءات اللازمه لفسخ العقد المبرم معكم مع تحميلكم جميع التبعات القانونيه والماليه المترتبه على ذلك المنذر// المدير العام للشركه العامه للصناعات الفولاذيه اضافه لوظيفته وكيله الحقوقي حسين عبد السادة معيدي
الكاتب العدل/ مثنى محمد عبد الجبار

مجلس القضاء الاعلى
رئاسة محكمة استئناف بغداد/ الكرخ الاتحادية
محكمة بداءة البياع

العدد: ٣٤٤٩/ب/٢٠٢٢ التاريخ: ٢٠٢٣/٤/١١

اعلان

الى المدعى عليهم/ ١-صباح هادي حسين ٢-مازن محمد كريم ٣-مصعب باسم هلال - مجهول محل اقامته حاليا .
اقام المدعي امين بغداد/ اضافه لوظيفته الدعوى المرقمة اعلاه لدى هذه المحكمة يطالبك فيها بأبطال قيود العقارات المرقمة ١٣٤٦٥/٣ و١٣٤٦٦/٣ و١٣٤٦٧/٣ م١٨ العامرية ولمجهولية محل اقامتك حسب شرح القائم بالتبليغ وتاييد المجلس البلدي انتقالك الى جهة مجهولة قرر تبليغك بصحيفتين محليتين يوميتين بموعد المرافعة يوم ٢٠٢٣/٥/٢ الساعة التاسعة وفي حال عدم حضورك او من ينوب عنك قانونا ستجري المرافعة بحقك غيابيا وعلنا وفق القانون ..

رئاسة محكمة استئناف البصرة
محكمة جنايات البصرة الهيأة الثانية
العدد :- ٦٥٤ / ج هـ ٢/ ٢٠٢١
التاريخ :- ٢٠٢٣/٠٤/٠٦
إعلان
الى المتهم الهارب (بدر علي حسين مطشر الساعدي) حيث تبين انك مجهول محل الإقامة والعنوان ، ولكونك مطلوب امام هذه المحكمة في الدعوى الجزائية (٦٥٤ / ج هـ ٢ / ٢٠٢١) وفق احكام المادة ٤٤٣/اولا/ثانيا من قانون العقوبات فقد اقتضى تبليغك بواسطة صحيفتين يوميتين بالحضور امام هذه المحكمة في يوم المحاكمة الموافق ٢٠٢٣/٠٦/٥ لتجيب عن التهمة الموجهة لك وبخلافه ستجري محاكمتك غيابيا وفق القانون.
القاضي/ محسن جميل جريح
رئيس محكمة جنايات البصرة/ الهيأة الثانية

رئاسة محكمة استئناف البصرة
محكمة جنايات البصرة الهيأة الثانية
العدد :- ١٧٤ / ج هـ ٢/ ٢٠٢١
التاريخ :- ٢٠٢٣/٠٤/٠٦
إعلان
الى المتهم الهارب (كاظم امين عبد الله محمد الموسوي) حيث تبين انك مجهول محل الإقامة والعنوان ، ولكونك مطلوب امام هذه المحكمة في الدعوى الجزائية (١٧٤ / ج هـ ٢ / ٢٠٢١) وفق احكام المادة ٤٠٦ / ١ / أ من قانون العقوبات رقم ١١١ لسنة ١٩٦٩ المعدل وبدلالة مواد الاشتراك ٤٩/٤٨/٤٧ منه وبدلالة امر مجلس الوزراء رقم ٣ لسنة ٢٠٠٤ البند اولا الفقرة ٤ منه فقد اقتضى تبليغك بواسطة صحيفتين يوميتين بالحضور امام هذه المحكمة في يوم المحاكمة الموافق ٢٠٢٣/٠٦/٠٨ لتجيب عن التهمة الموجهة لك وبخلافه ستجري محاكمتك غيابيا وفق القانون.
القاضي/ محسن جميل جريح
رئيس محكمة جنايات البصرة/ الهيأة الثانية

رئاسة محكمة استئناف البصرة
محكمة جنايات البصرة الهيأة الثانية
العدد :- ٢١٢ / ج هـ ٢/ ٢٠٢١
التاريخ :- ٢٠٢٣/٠٤/٠٦
إعلان
الى المتهم الهارب (محمد حميد حاتم الكرمشي) حيث تبين انك مجهول محل الإقامة والعنوان ، ولكونك مطلوب امام هذه المحكمة في الدعوى الجزائية (٢١٢ / ج هـ ٢ / ٢٠٢١) وفق احكام المادة ٤٠٦ من قانون العقوبات فقد اقتضى تبليغك بواسطة صحيفتين يوميتين بالحضور امام هذه المحكمة في يوم المحاكمة الموافق ٢٠٢٣/٠٦/٠٧ لتجيب عن التهمة الموجهة لك وبخلافه ستجري محاكمتك غيابيا وفق القانون.
القاضي/ محسن جميل جريح
رئيس محكمة جنايات البصرة/ الهيأة الثانية

دائرة التنفيذ
مديرية تنفيذ شط العرب
رقم الإضبارة : ٢٠٢٣/١٩٧
التاريخ : ٢٠٢٣/٤/١٦
إعلان
تبيع مديرية تنفيذ (شط العرب) اسهم المدين في العقار (٥/٢٢م١٤ نهر حسن) الواقع في شط العرب العائد للمدين (عبدالمطلب جواد رمضان) لقاء طلب الدائن (كاظم جواد عبدالله) البالغ (٣٠٠,٠٠٠,٠٠٠) دينار. فعلى الراغب بالشراء مراجعة هذه المديرية خلال مدة ثلاثين يوماً تبدأ من اليوم التالي للنشر مستصحباً معه التأمينات القانونية عشرة بالمائة من القيمة المقدرة وشهادة الجنسية العراقية وأن رسم التسجيل والدلالية على المشتري .
المنفذ العدل / فائزة صادق خليل
المواصفات:
١- موقعه ورقمه :- ٥/٢٢م١٤ نهر حسن .
٢- جنسه ونوعه :- بستان يسقى سيحاً بمياه المد .
٣- حدوده وأوصافه :- كما في خارطة الكاسترو .
٤- مشتملاته :- يحتوي على ١٢ دار سكنية .
٥- مساحته الكلية :- ١٠٩ دونم و ٥ أولك .
٦- درجة العمران :- دون المتوسطة .
٧- الشاغل :- فلاحين .
٨- القيمة المقدرة :- (٣٨٥,٧٢٠,٨٢٥) ثلاثمائة وخمسة وثمانون مليون وسبعمائة وعشرون الف وثمانمائة وخمسة وعشرون دينار فقط .

رئاسة محكمة استئناف البصرة
محكمة جنايات البصرة الهيأة الثانية
العدد :- ٥٥٣ / ج هـ ٢/ ٢٠٢١
التاريخ :- ٢٠٢٣/٠٤/١٨
إعلان
الى المتهم الهارب (نبيل راهي كحامي) حيث تبين انك مجهول محل الإقامة والعنوان ، ولكونك مطلوب امام هذه المحكمة في الدعوى الجزائية (٥٥٣ / ج هـ ٢ / ٢٠٢١) وفق احكام المادة ٤٠٦ من قانون العقوبات رقم ١١١ لسنة ١٩٦٩ المعدل فقد اقتضى تبليغك بواسطة صحيفتين يوميتين بالحضور امام هذه المحكمة في يوم المحاكمة الموافق ٢٠٢٣/٠٦/١١ لتجيب عن التهمة الموجهة لك وبخلافه ستجري محاكمتك غيابيا وفق القانون.
القاضي/ محسن جميل جريح
رئيس محكمة جنايات البصرة/ الهيأة الثانية

رئاسة محكمة استئناف البصرة
محكمة جنايات البصرة الهيأة الثانية
العدد :- ٤٩٨ / ج هـ ٢/ ٢٠٢٠
التاريخ :- ٢٠٢٣/٠٤/٠٦
إعلان
الى المتهم الهارب (احمد حبيب بدر السكيتاوي) حيث تبين انك مجهول محل الإقامة والعنوان ، ولكونك مطلوب امام هذه المحكمة في الدعوى الجزائية (٤٩٨ / ج هـ ٢ / ٢٠٢٠) وفق احكام المادة ٢٧/اولا من قانون المخدرات والمؤثرات العقلية رقم ٥٠ لسنة ٢٠١٧ وبدلالة مواد الاشتراك ٤٩/٤٨/٤٧ من قانون العقوبات فقد اقتضى تبليغك بواسطة صحيفتين يوميتين بالحضور امام هذه المحكمة في يوم المحاكمة الموافق ٢٠٢٣/٠٦/٦ لتجيب عن التهمة الموجهة لك وبخلافه ستجري محاكمتك غيابيا وفق القانون.
القاضي/ محسن جميل جريح
رئيس محكمة جنايات البصرة/ الهيأة الثانية

الشرق

رقم الاعتماد لدى نقابة الصحفيين العراقيين (١١)

هاتف الجريدة ٠٧٧٠٣٣٤٣٣٤٦

عنوان الجريدة على صفحة الفيس بوك ((جريده الشرق))

مسؤول الاخراج الصحفي والتصميم

مهند صبحي احمد

جريدة الشرق نافذتك حول العالم

السنة التاسعة عشرة | العدد ٤٠٠٣ | الاربعاء ١٩-٤-٢٠٢٣ | ايميل الجريدة alsharqpaper@yahoo.com | موقع الجريدة على شبكة الانترنت www.alsharqpaper.com

مديـــر عـــام شركـــة حمورابـــي يستقبل مدير عام دائرة الطرق والجسور بمناسبة تسنمه مهام عمله

تلقى المهندس عبد الرزاق عبد محيسن مدير عام شركة حمورابي العامة للمقاولات الإنشائية إحدى تشكيلات وزارة الإعمار و الإسكان والبلديات العامة بمكتبه المهندس حسين جاسم كاظم مدير عام دائرة الطرق والجسور بمناسبة تسنمه المنصب .و أعرب مدير عام دائرة الطرق والجسور عن امنياته بالتوفيق والنجاح للأستاذ عبد الرزاق بمهمته الجديدة الملقاة على عاتقه والنهوض بمسؤولياته في هذه المرحلة, ومن جانبه» أبدى مدير عام شركة حمورابي كل الشكر و التقدير والامتنان لمدير عام دائرة الطرق والجسور بحضوره لتقديم التهاني والتبريكات بهذه المناسبة.

محافظ الأنبار يزور دائرة صحة المحافظة ويبحث مع مديرها واقع الخدمات الطبية المقدمة للمواطنين

الانبار / علي ابراهيم

زار محافظ الأنبار الدكتور علي فرحان الدليمي، دائرة صحة المحافظة، و بحث مع مديرها واقع الخدمات الطبية المقدمة للمواطنين في المستشفيات والمراكز الصحية.

وتفقد الدليمي، سير العمل في بنايات قسم الصدرية ودار الأطباء والشعبية وقسم التدريب والتطوير، التي يتم تنفيذها في الدائرة، واطّلع على نسب إنجازها، وشدد على ضرورة إنجازها في التوقيتات الزمنية المحددة.

أثناء زيارته محافظة النجف الأشرف

وزير الإعمار : الوزارة عازمة على إنجاز مشروع محطة معالجة مجاري النجف

أكد وزير الإعمار والإسكان والبلديات والأشغال العامة، السيد بنكين ريكاني ، عزم الوزارة على إنجاز مشروع محطة معالجة مجاري المياه الثقيلة في محافظة النجف الأشرف (المرحلة الثانية) .معالي الوزير ، أضاف أثناء زيارته المشروع برفقة محافظ النجف الأشرف السيد ماجد الوائلي، ان المشروع سيعمل بطاقة ١٠٠٠٠٠ م٣/ اليوم، ويعد من المشاريع الستراتيجية التي تنفذ في المحافظة ، كونه سيسهم في تحسين الواقع الخدمي لأبناء المحافظة، فضلاً عن إنتاج مياه معالجة صالحة للسقي الزراعي.

مدير عام دائرة المباني يطلع ميدانياً على سير عمل مشروع الأبنية المدرسية في جانب الرصافة في العاصمة بغداد

قال مدير عام دائرة المباني خلال الزيارة للمشروع ان العمل يسير بوتائر متصاعدة بأشراف مباشر من كادر دائرة المباني وتنفيذ من الشركة الصينية بواقع (٥١) مدرسة لصالح التربية كدفعة أولى من أصل (١٠٠٠)مدرسة موزعة ما بين بغداد وجميع المحافظات .ووجه المدير العام جميع العاملين على الالتزام في تنفيذ فقرات الأعمال وسرعة الإنجاز بمواصفات هندسية رصينة والعمل بروح الفريق الواحد وتجاوز المعوقات أن وجدت مع إلزام جميع العاملين بتطبيق نظام السلامة المهنية لتفادي تعرضهم للمخاطر أثناء العمل وأضاف ان الأبنية المدرسية تقسم الى عدة نماذج منها مدارس سعة (٢٤) صف تحتوي على ثلاثة طوابق بمساحة أرض (٣٥٠٠)م٢ ومدارس سعة (١٨) صف تحتوي على طابقين بمساحة أرض (٣٥٠٠)م٢ ومدارس سعة (١٢) صف تحتوي على طابقين بمساحة أرض (٢٤٠٠)م٢ إضافة الى انه جميع المدارس تحتوي على قاعات للمختبرات وملاعب وحدائق .

بينها مشروع الطريق الحولي

محافظ ذي قار يضع حجر الأساس لمشروعين حيويين في قضاء الشطرة

الناصرية / علي الموسوي

وضع محافظ ذي قار الدكتور محمد هادي الغزي حجر الأساس لمشروعين حيويين في قضاء الشطرة شمالي المحافظة ضمن خطة تنمية الأقاليم في المحافظة للعام ٢٠٢٢ .

وقال المحافظ ان المشروع الأول هو إنشاء الممر الأول للطريق الحولي ابتداء من جسر الحاوي حتى تقاطع بني زيد مع أعمال تأثيث الطريق وبطول ٢,١ كيلومتر ، مؤكدا ان المشروع يعد من المشاريع الاستراتيجية المهمة في المحافظة .

وأوضح ان المشروع الثاني هو مشروع إنشاء شوارع في منطقة مربع الفتاحية ، والذي يخدم عدد كبير من الأحياء السكنية في القضاء ويلبي متطلباتهم في مجال البنى التحتية .

وزارة التخطيط، تبحث وضع الحلول لمعالجة المشكلات التي تواجه إكمال مشروع المجمع السكني بمدينة الصدر

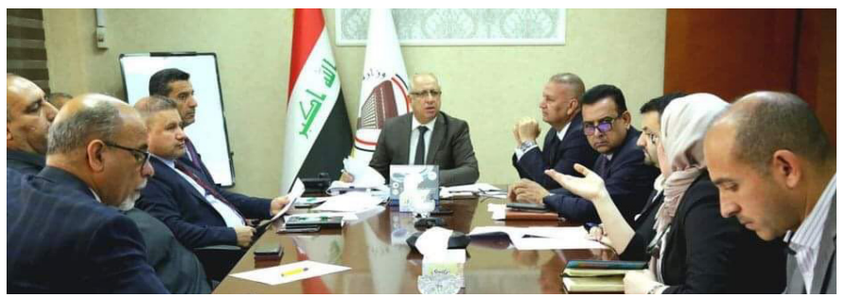

عُقد في وزارة التخطيط اجتماع للجنة المشكّلة برئاسة وكيل الوزارة للشؤون الفنية الدكتور ماهر حماد جوهان، لوضع الحلول لمعالجة المشكلات والمعوقات التي تواجه إكمال تنفيذ مشروع المجمع السكني في مدينة الصدر ببغداد .وتضم اللجنة المذكورة في عضويتها المدير العام لدائرة تخطيط القطاعات في وزارة التخطيط، ومدير عام دائرة المباني في وزارة الإعمار والإسكان والبلديات ومدير عام الدائرة الهندسية في الأمانة العامة لمجلس الوزراء، ومستشار وزارة الهجرة والمهجرين.وشهد الاجتماع مناقشة تفاصيل مشروع المجمع السكني في مدينة الصدر، واطلعت اللجنة على التقارير الخاصة بالمشروع، التي تضمنت نسب الإنجاز وعدد الوحدات السكنية وأسباب التلكؤ .وبين وكيل وزارة التخطيط، ان اللجنة ستبذل كل جهودها من أجل إيجاد الحلول للمشكلات التي أدت الى توقف المشروع، لاسيما ان نسبة الإنجاز فيه قبل ان يتوقف وصلت الى (٦٥٪)، ويضم أكثر من (١٠٠٠) وحدة سكنية ضمن (٦٣) عمارة إضافة الى الأبنية الخدمية، ويمتد على مساحة تصل الى (٧٠) دونما، لافتا الى ان اللجنة سترفع توصياتها الى المجلس الوزاري للخدمات الاجتماعية.

محافظ صلاح الدين يوجه بالشروع بعملية تطوير شاملة لأحياء ومناطق سامراء

الشرق / احمد صلاح الدين

أجرى مُحافظ صلاح الدين إسماعيل خضير الهلوب جولة تفقدية في عدد من مواقع عمل المشاريع الجاري تنفيذها في قضاء سامراء، شملت مشروع ترصيف الطرق الرئيسة والفرعية في حي السكك، ووجه المحافظ بضرورة تسريع العمل واعتماد المواصفات الفنية المُعدة ضمن كشوفات التنفيذ ،رافضاً أي تأخير أو تلكؤ بتنفيذها .

كما تفقد المحافظ خلال الجولة مشروع تشييد مدرسة أبطال العروبة بواقع ٢٢ صفاً والتي بلغت نسبة الإنجاز فيها أكثر من ٩٠٪.

مواصلاً جولته الميدانية بتفقد عدد من مواقع المشاريع الخدمية في القضاء ،للوقوف على مستوى تقدم العمل في كل مشروع والإطلاع على نسب الإنجاز المتحققة فيه.

ورافق المحافظ خلال الزيارة الدكتور بكر محمد قائممقام قضاء سامراء والدكتور رياض طايس معاون المحافظ لشؤون الخدمات و الإعمار والمهندس وليد عزيز خضر المستشار الفني للمحافظ وعدد من الملاكات الهندسية والفنية.

مؤسسة الشهداء وتربية الكرخ الثالثة تكرم أبناء الشهداء

الشرق / جاسم حيدر

كرمت مؤسسة الشهداء بالتعاون مع المديرية العامة لتربية بغداد الكرخ الثالثة أبناء الشهداء من الطلبة في المدارس التابعة للمديرية بحضور مدير دائرة شهداء الحشد الشعبي والمستشار في البرلمان العراقي ومدير مؤسسة الشهداء فرع الكرخ في قاعة اعدادية الحرية للبنات .

وقال المدير العام لتربية بغداد الكرخ الثالثة الأستاذ سعد صابر عباس الربيعي خلال احتفالية التكريم «نحتفي اليوم بأبناء الشهداء الذي بفضل تضحيات آبائهم نجتمع اليوم ندرس ونواصل حياتنا ، فهم قدموا للعالم نموذجاً فريداً في التضحية في سبيل صون مقدرات وطنهم والذود عن حياضه ودرء كل خطر قد يتهدد أمنه وسلامته .

وبين الربيعي « أن التكريم يأتي في إطار اهتمام المؤسسة والمديرية العامة للتربية بأبناء وذوي الشهداء ومدى الحرص على إدخال الفرحة على قلوبهم ولو بشيء بسيط ، ولفت إلى أن الاهتمام بأبناء الشهداء ورعايتهم يعد مسؤولية الجميع نظير تضحيات ذويهم دفاعاً عن الوطن وأمنه واستقراره .

من جهته أشاد رئيس دائرة الشهداء الأستاذ طارق المندلاوي بدور المديرية العامة لتربية بغداد الكرخ الثالثة ومديرها العام في احتضان ذوي الشهداء والتقدير العالي للتضحيات التي قدمتها هذه الشريحة في الدفاع عن أرض العراق وأرضه ومقدساته.

وبين ان عدد المكرمين بلغ ٧٥ طالب وطالبة من مختلف مدارس المديرية .

الجبـــوري يبحـث مع مديـــر عام تربيـة كركـوك ،التعـاون المشـترك في دعم جهود إنجاح الامتحانات النهائية في كركوك

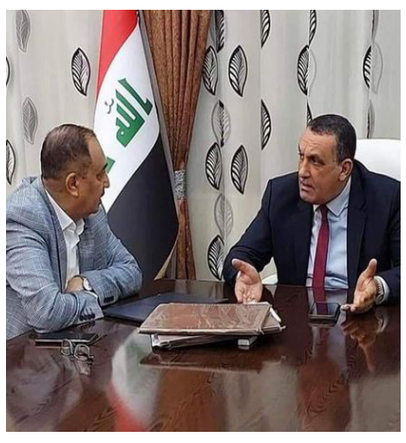

الشرق / علي ابراهيم حسن

بحث محافظ كركوك راكان سعيد الجبوري مع د مدير عام تربية كركوك عبد علي حسين طعمه ،جهود دعم القطاع التربوي ،وتأمين متطلبات وعمل إنجاح الامتحانات النهائية في عموم مدارس المحافظة .