وكيل وزارة النفط : مشاريع جديدة تسهم بإضافة ١١ ألف برميل/ يوم من وحدة تحسين البنزين «الأزمرة» وبطاقة (٧٠) ألف برميل/ يوم من وحدة التكرير الرابعة في مصفى البصرة

ائتلاف إدارة الدولة يحدد يوم ١٧ من الشهر الجاري موعداً أولياً للتصويت على الموازنة

الشرق
منبر كل العراقيين
السنة التاسعة عشرة
العدد ٤٠١٧ الخميس - ١١-٥-٢٠٢٣
يومية سياسية عامة مستقلة
Alsharq
رئيس مجلس الادارة
رئيس التحرير
عبد الرسول الاسدي

حدد ائتلاف إدارة الدولة الـ ١٧ من الشهر الجاري موعداً أولياً للتصويت على الموازنة. وذكر بيان لائتلاف إدارة الدولة، ان «إئتلاف إدارة الدولة عقد إجتماعه الدوري برئاسة السيد عمار الحكيم وحضور رئيس الوزراء محمد شياع السوداني ورئيس مجلس النواب محمد الحلبوسي».وأضاف البيان، ان «المجتمعين ناقشوا المواد المدرجة على جدول الأعمال في الشأنين الحكومي والنيابي، ومشاريع الخدمات التي يمكن لحكومة الخدمة الوطنية تقديمها في المرحلة الحالية، كما واطلع الحاضرون على ما تحقق من البرنامج الحكومي».وتابع، البيان، ان «ائتلاف إدارة الدولة حدد يوم السابع عشر من الشهر الجاري موعدا أوليا للتصويت على الموازنة، بعد الأخذ بكل الملاحظات وإعادة صياغتها بما يتفق مع البرنامج الحكومي».وفي الشأن الانتخابي، دعا «الحاضرون إلى تهيئة كل المستلزمات لإتمامها في الموعد المحدد لها نهاية هذا العام».

معتمدة لدى نقابة الصحفيين العراقيين بالرقم (١١) رقم الايداع لدى وزارة الثقافة / دار الكتب والوثائق برقم ٩١٠ لسنة ٢٠٠٦ رقم بطاقة الاعتماد لدى جمهورية مصر العربية والجامعة العربية ٤٦٢

السوداني يرعى توقيع مذكرة تفاهم بين أمانة بغداد وبلدية باريس

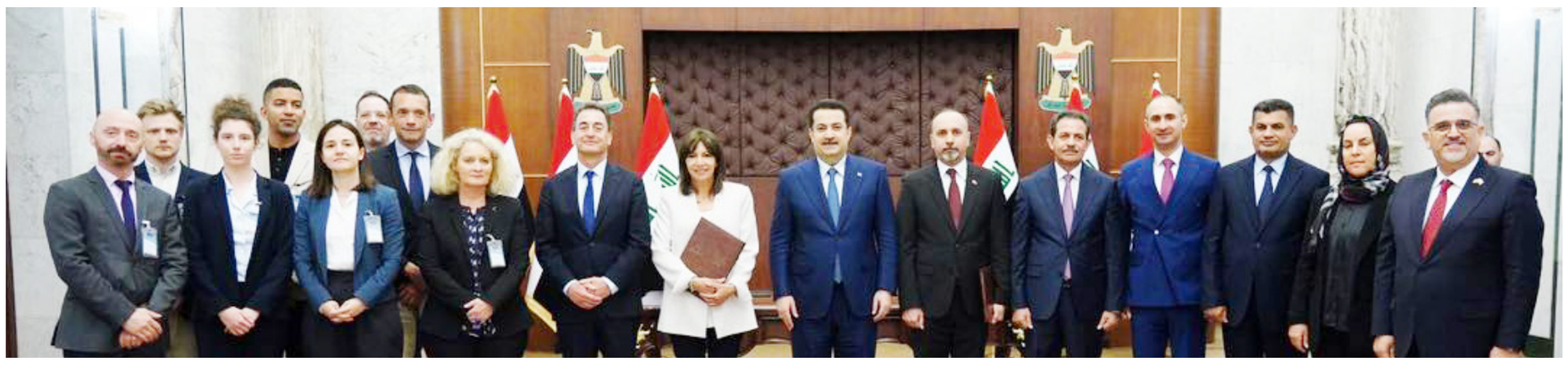

أعلنت الحكومة العراقية عن توقيع مذكرة تفاهم بين أمانة بغداد وبلدية باريس. وذكر بيان لمكتب السوداني , أن «رئيس مجلس الوزراء محمد شياع السوداني، رعى أمس الأربعاء، توقيع مذكرة تفاهم بين أمانة بغداد وبلدية باريس، وقعها عن الجانب العراقي أمين بغداد عمار موسى، وعن الجانب الفرنسي، عمدة باريس آن هيدالغو».

وقال السوداني، إن «توقيع هذه المذكرة يأتي في إطار علاقات التعاون بين العراق وفرنسا، من أجل العمل على إظهار جمال بغداد بما تمتلكه من تاريخ وتراث»، مشدداً على «عزم الحكومة على تنفيذ المشاريع التي تُبرز أهمية العراق الحضارية ومكانته».وأوضح البيان، أن «مذكرة تتضمن التفاهم تعزيز التعاون في مختلف المجالات، وفقاً للمصالح المتبادلة والقوانين المعمول بها في فرنسا والعراق، كما تنطوي على تبادل الخبرات في الجانب الخدمي، الذي يشمل المياه والصرف الصحي وإدارة النفايات والطاقة والتخطيط الحضري، فضلاً عن البرامج المتعلقة بالثقافة والسياحة والتراث الثقافي والحضري للمدينتين، وكذلك التعاون في ميدان إدارة البيئة والاستدامة والحفاظ عليهما».

مدير عام الشركة العامة لتوزيع كهرباء بغداد يجري جولة ميدانية لمتابعة سير العمل لإنارة الشوارع الرئيسية في العاصمة بغداد

أجرى مدير عام الشركة العامة لتوزيع كهرباء بغداد المهندس حسين عطا دهش الزبيدي جولة ميدانية لمتابعة سير العمل لإنارة شارع الجمهورية والممتد من ساحة الخلاني الى ساحة الوثبة .اطلع الزبيدي خلال الجولة على سير العمل في تأهيل وصيانة إنارة شارع الجمهورية في العاصمة بغداد .هذا وقد وجه المدير العام الملاكات الهندسية والفنية العاملة في هذه المناطق ببذل المزيد من الجهود لخدمة المواطنين الكرام .

تعاون مشترك بين شركة مصافي الشمال وفرع غاز صلاح الدين

استقبل مدير عام شركة مصافي الشمال الأستاذ عدنان محمد حمود في مكتبه في مقر الشركة مدير فرع الشركة العامة لتعبئة وخدمات الغاز في صلاح الدين المهندس علي خالد حميد وقدم الوفد الزائر التهنئة للمدير العام بمناسبة تسنمه مدير عام الشركة متمنين له دوام الموفقية والنجاح في عمله .وناقش الجانبان الخدمات المشتركة بين الشركتين وسبل تطويرهما من أجل المصلحة العامة في البلد .هذا وقدم المدير العام شكره وتقديره لمدير فرع الشركة العامة لتعبئة وخدمات الغاز في صلاح الدين، والوفد المرافق معه على هذه الزيارة التي من شأنها تعزيز العمل المشترك.

رئيس هيئة المنافذ ووفد إيراني يتفقان على رفع مستوى التنسيق في مكافحة المخدرات

اتفق رئيس هيئة المنافذ الحدودية اللواء عمر عدنان الوائلي ووفد إيراني على رفع مستوى التنسيق بين البلدين في مجال مكافحة المخدرات.وذكر بيان للهيئة، أن» رئيس هيئة المنافذ الحدودية اللواء عمر عدنان الوائلي والكادر المتقدم في الهيئة، استقبل وفداً حكومياً رفيع المستوى من الجمهورية الإسلامية الإيرانية، يرأسه الأمين العام لهيئة مكافحة المخدرات اسكندر مؤمني، ورئيس شرطة مكافحة المخدرات ايرج كاكاوند، ورئيس دائرة اللاجئين والكوارث الطبيعية والمخدرات مجيد همداني، حيث تم بحث جملة من القضايا المهمة المتعلقة بواقع عمل المنافذ الحدودية في كلا الدولتين وسبل إحكام السيطرة عليها ومكافحة تهريب المخدرات».

وأضاف البيان، أن أبرز الفقرات التي تم مناقشتها هي كالآتي:

١- رفع مستوى التنسيق وتبادل المعلومات والتكامل في مكافحة المخدرات.

٢- الاتفاق على نقاط وطرق للتواصل عن طريق ضباط ارتباط في متابعة ملف المخدرات.

٣- وضع خطة مدروسة لمكافحة دخول المخدرات أثناء الزيارات المليونية.

٤- ضرورة تكثيف عمليات التفتيش عن المخدرات لمنع مرورها .

٥- ضبط الحدود وطرق التهريب وغلقها لمنع استغلالها في تهريب المخدرات.

٦- تحديث مذكرات التفاهم حسب متغيرات مكافحة دخول وخروج المخدرات والترويج لها .

٧- تفعيل المعلومات الاستخبارية والجهد الأمني المعني بمتابعة ملف المخدرات.

وفي ختام الاجتماع،» جدد رئيس الهيئة الترحيب بالضيوف، متمنياً إدامة التواصل عبر القنوات الرسمية لتلافي حصول أي إشكال أو خلل في سير العمل»، كما وأكد الوائلي على» ضرورة فتح قنوات تواصل مباشرة رسمية بين منافذ الدولتين، لمعالجة المعوقات التي تحدث بشكل مفاجئ، من أجل تحقيق الانسيابية في سير الإجراءات الأصولية».

الياسري تعلن مراجعة أداء الشركات المجهزة لخدمة الانترنت

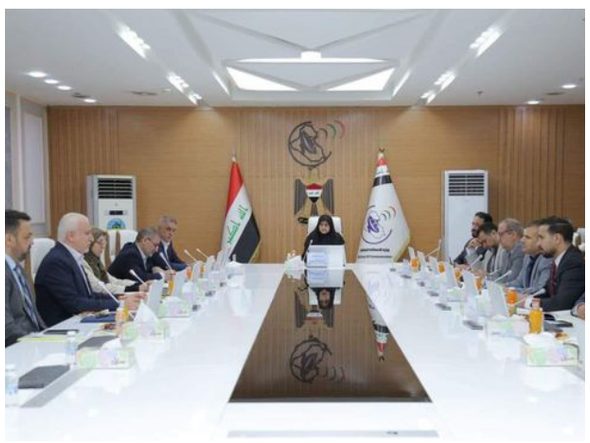

أعلنت وزيرة الاتصالات الدكتورة هيام الياسري مراجعة أداء الشركات المجهزة لخدمة الانترنت ومدى التزامها بالسياسات السعرية المقرة من الوزارة.

وقال بيان للوزارة , إنه» برئاسة وزيرة الاتصالات الدكتورة هيام الياسري عقدت هيئة الرأي في الوزارة اجتماعها (١٢٤)، لمراجعة أداء الشركات المجهزة لخدمة الانترنت ومدى التزامها بالسياسات السعرية المقرة من قبل الوزارة والشركة العامة للاتصالات والمعلوماتية».

وأضاف البيان، أنه» جرى خلال الاجتماع اتخاذ القرارات المناسبة التي من شأنها المساهمة في الارتقاء بمستوى جودة الخدمات المقدمة».

خلال تواجده في طوكيو..
المدير العام لشركة غاز الجنوب يلتقي المدير التنفيذي لشركة متسوبيشي

التقى مدير عام شركة غاز الجنوب الأستاذ حمزة عبد الباقي ناصر ، المدير التنفيذي لشركة متسوبيشي السيد جون ناشيزاوا في العاصمة اليابانية طوكيو على هامش زيارة الوفد العراقي برئاسته لحضور اجتماع الإدارة العليا لشركة غاز البصرة الثامن والثمانين بدعوة من شركة متسوبيشي اليابانية.

وجرى خلال اللقاء استعراض مشاريع الطاقة واستثمار الغاز من خلال مساهمة شركة غاز البصرة وشركة غاز الجنوب بتوفير الغاز اللازم لتوليد الطاقة والكهرباء في العراق وإبراز دور شركة غاز البصرة في هذا القطاع المهم والحيوي من خلال تنفيذ العديد من المشاريع لزيادة استثمار الغاز وتقليل الغاز المحترق وصولاً لاستثمار كامل الغاز المصاحب المنتج ، فيما أكد المدير التنفيذي لشركة متسوبيشي دعم الشركة ومساندتها لشركة غاز البصرة لإنجاز وتنفيذ كامل الخطط والمشاريع التي تعمل شركة غاز البصرة على تطبيقها .

يُذكر ان شركة متسوبيشي تساهم بنسبة ٥٠٪ في أصول شركة غاز البصرة بالإضافة الى شركة غاز الجنوب وشركة شيل.

وحضر اللقاء من الجانب العراقي مدير عام دائرة الدراسات في وزارة النفط ومعاون قسم التراخيص في شركة نفط البصرة بالإضافة الى المدير المفوض لشركة غاز البصرة السيد اندرو وايير والسيد علي الجنابي مدير شيل العراق والسيد كايكر من شركة متسوبيشي ،الذي شهد في نهايته تقديم هدية تذكارية رمزية تمثل تاريخ وحضارة العراق من قبل مدير عام شركة غاز الجنوب الى السيد جون ناشيزاوا المدير التنفيذي لشركة متسوبيشي.

إدارة الخطوط الجوية العراقية تواصل عقد اجتماعاتها مع Boeing لمناقشة الاستعدادات لاستلام طائرة B٧٨٧Dreamliner.

استناداً لتوجيهات معالي وزير النقل الأستاذ رزاق محيبس السعداوي عقدت إدارة الشركة العامة للخطوط الجوية العراقية اجتماعاً مع ممثلين عن شركة Boeing الأمريكية لصناعة الطائرات حضره مدراء الأقسام المعنية لبحث الملفات المتعلقة بإدامة العمل المشترك لتطوير وتحديث أسطول الناقل الوطني.وقال مدير عام الشركة المهندس مناف عبد المنعم عاجل أن من الجوانب المهمة التي تم التركيز عليها خلال الاجتماع استكمال المناقشات حول التحضيرات الفنية والتشغيلية لاستقبال طائرة الأحلام B٧٨٧Dreamliner المقرر انضمامها الى أسطول الناقل الوطني نهاية شهر أيار الجاري.وجددت Boeing موقفها من استمرار تقديم الدعم للخطوط الجوية العراقية لضمان التشغيل الأمثل للطرازات التي سُلمت لها والطائرات الأخرى المقرر تسليمها لاحقاً.

مدير عام البنك المركزي العراقي / فرع البصرة يفتتح معرض الشمول المالي في محافظة البصرة

تحت شعار تعزيز الشمول المالي لدعم جهود مواجهة تداعيات تغيرات المناخ وبرعاية البنك المركزي العراقي أفتتح مدير عام البنك المركزي العراقي فرع البصرة الدكتور قاسم رهيف الفهد القسم الأول لمعرض الشمول المالي في محافظة البصرة اليوم الاثنين الموافق ٢٠٢٣/٥/١ على أروقة مركز التسوق في محافظة البصرة (مول تايمز سكوير) أحد أكبر مراكز التسوق في المحافظة والذي سيمتد المعرض فيه لمدة ثلاثة أيام من ١_٣ / ٥ / ٢٠٢٣ بحضور مديرو المصارف الحكومية والاهلية العاملة في المحافظة بالاضافة الى مشاركة كلية الزراعة جامعة البصرة دعما للشمول المالي في مواجهة تداعيات تغيرات المناخ. وقال مدير عام الفرع الدكتور قاسم الفهد إن دور البنك المركزي العراقي مهم جدا في بيان توضيح تقلبات البيئة ومواجهة تداعيات تغيرات المناخ وذلك من خلال حث المصارف على دعم المشاريع والأعمال التي تقلل من الجفاف والتصحر وتساهم في مكافحة التلوث البيئي عن طريق أستغلال الطاقة النظيفة، وكذلك العمل على زيادة زراعة الأشجار والنباتات التي لها الاثر على تحسين المناخ. وأكد الفهد إن هذا العام سيشهد توسعا كبيرا في تعريف الجماهير البصرية باهمية الشمول المالي لما تقدمه المؤسسة المصرفية من خدمات وتسهيلات وعروض تعريفيه لزبائنها. يذكر إن معرض الشمول المالي في محافظة البصرة سيقام على قسمين في اكبر مركزي للتسوق في المحافظة، بواقع ثلاثة أيام من ١_٣ / ٥ / ٢٠٢٣ على أرض مول بصرة تايمز سكوير وأربعة أيام من ٤_٧ / ٥ / ٢٠٢٣ على أرض شنشل مول.

التجارة : دائرة التخطيط والمتابعة تباشر بعملية طبع البطاقات التموينية الإلكترونية لمحافظة كركوك

أعلنت دائرة التخطيط والمتابعة في وزارة التجارة عن مباشرة ملاكاتها الفنية بعملية طبع البطاقة التموينية الإلكترونية للمواطنين في محافظة كركوك، والتي تعد رابع محافظة تتم طباعة بطاقاتها التموينية الالكترونية بعد كل من محافظة النجف الأشرف ودهوك والسماوة. أكدت ذلك مدير عام الدائرة ابتهال هاشم صابط، وأضافت تنفيذاً لتوجيهات وزير التجارة الأستاذ أثير داود الغريري باشرت الملاكات الفنية بعملية طبع البطاقات التموينية الإلكترونية لمحافظة كركوك بالتعاون مع الفريق الفني التابع لبرنامج الأغذية العالمي التابع للأمم المتحدة . وبينت أن فريق العمل باشر بطباعة البطاقات التموينية الالكترونية بعد ان تم تنظيف البيانات وتحميلها الى السيرفر الرئيسي في الدائرة. وتابعت المدير العام « بحسب الخطة التي وضعتها الدائرة تم تقسيم عمل الموظفين إلى شفتين (صباحي ومسائي) لغرض انجاز طبع البطاقات التموينية الالكترونية وفقاً للتوقيتات المحددة .مؤكدةً بأنه بأنه سيتم تسليم البطاقات التموينية الإلكترونية الى المواطنين لغرض تحديث بياناتهم بمراكز تحديث البيانات التي سيتم تحديدها فور الانتهاء من عملية الطبع مباشرةً .هذا ولفتت صابط إلى ان دائرتها ماضية بالعمل في طبع البطاقات الالكترونية للمواطنين بمحافظة بغداد وباقي المحافظات الأخرى تباعاً .

إدارة السكك تتفقد مشروع محطة قطار الموصل وبناية مديريتها في شمالي البلاد

تفقدت وزارة النقل متمثلة بمدير الشركة العامة للسكك المهندس يونس خالد جواد ، مقر سكك المنطقة الشمالية برفقة المهندسين المختصين من أقسام الشركة للوقوف على أهم الأعمال المتحققة لمشروع إنشاء محطة قطار الموصل وإعادة تأهيل بناية مديرية سكك المنطقة الشمالية ،

وبين المدير العام : تم الوقوف ميدانياً على الأعمال في محطة قطار الموصل ومديرية السكك وفقاً لتأكيدات وزير النقل الأستاذ رزاق محيبس السعداوي بالاطلاع عن كثب على مشاريع النقل .

وأضاف قائلاً : تم خلال اللقاء مع المسؤولين الاستماع الى آرائهم ومقترحاتهم والمعوقات التي تعتري العمل ، مشددا على بذل قصارى الجهود لانجاز البنايتين حسب البرنامج المقرر .

ومن جانب آخر تفقد جواد موقع محطة قطار ومصفى القيارة والتقى بمدير المصفى وممثلي شركة الناقلات النفطية واشرف على عملية استئناف نقل النفط الخام من مصفى القيارة الى الموانئ ، بواسطة أحواض السكك التخصصية حسب بنود العقد المبرم مع شركة ناقلات النفط العراقية .

بهدف الاستماع إلى طلباتهم واحتياجاتهم

وكيل مدير عام شركة خطوط الأنابيب النفطية يستقبل عدد من المنتسبين والمواطنين في مكتبه

ضمن سلسلة المقابلات الأسبوعية وبتوجيه من مدير عام شركة خطوط الأنابيب النفطية المهندس علي عبد الكريم الموسوي استقبل وكيل المدير العام الأستاذ هيثم إبراهيم محسن في مكتبه عدد من المنتسبين والمواطنين للوقوف على طلباتهم واحتياجاتهم ومشاركة أفكارهم ومقترحاتهم بخصوص العمل ،حيث اطلع الوكيل على جميع تلك الطلبات المقدمة مبدياً مرونة تامة في النظر بها وإيجاد الحلول المناسبة لها وفق الصلاحيات الإدارية والقانونية .

أصحاب تلك الطلبات من المنتسبين والمواطنين أعربوا عن شكرهم وامتنانهم لإدارة الشركة من خلال الاستماع لهم والاطلاع على طلباتهم ومشاركة أفكارهم خدمة للصالح العام .

شركة المشاريع النفطية تباشر بعملية صب الخزان الثالث لمشروع إنشاء «١٦ خزان « في مصفاة الصمود

باشرت ملاكات «هيئة مشاريع الشمال « التشكيل التابع لشركة المشاريع النفطية بأعمال صب قاعدة الخزان الثالث سعة «٨٠٠٠م٣» لقسم المستودعات ضمن مشروع إنشاء ١٦ خزان في مصفاة الصمود .وتأتي هذه الأعمال تنفيذاً لتوجيهات مدير عام شركة المشاريع النفطية المهندس علي وارد حمود والخطط الستراتيجية الموضوعة من قبل وزارة النفط بغية توسعة وتعزيز السعات الخزنية للمصافي العراقية .الأعمال التي نفذتها الملاكات الهندسية والفنية وبمتابعة ميدانية من قبل مدير هيئة مشاريع الشمال في الشركة ،استمرت لمدة ١٥ ساعة متواصلة ، في خطوة تسعى من خلالها الشركة الى تسليم المشروع للجهة المستفيدة «شركة مصافي الشمال « ضمن التوقيتات المحددة ، ومن أجل إتمام عمليات التطوير الحاصلة في المشروع ضمن المعايير العالمية المعتمدة ، دعماً لتعزيز الطاقة الخزنية للمصفاة .

هذا وتسعى شركة المشاريع النفطية جاهدة الى تحقيق أهدافها المنشودة لتطوير مواقع المشاريع المكلفين بإنجازها ، في خطوة مهمة لتعزيز إنتاج النفط الخام ودعم السعات الخزنية للمنشآت النفطية ورفد الميزانية العامة للبلاد .

فريق تطبيق سياسة الحد من الاحتيال والفساد يقيم ورشة توعية في مقر شركة الحفر العراقية في البرجسية

أقام فريق تطبيق سياسة الحد من الاحتيال والفساد في شركة الحفر العراقية ورشة توعية حول مخاطر عمليات الاحتيال والفساد استهدفت تشكيلات الشركة في البرجسية وتم خلال الورشة توضيح مظاهر الفساد الإداري وتأثيراته بالإضافة الى طرق الحد منه مع شرح الآلية المتبعة في الشركة لمعالجة الشكاوى الواردة حول شبهات الاحتيال والفساد وسيتم تنفيذ ورش أخرى لباقي تشكيلات الشركة في الوسط والشمال لزيادة وعي الكادر بالموضوع.

مدير عام المسافرين والوفود يستقبل عدد من المواطنين والموظفين ويطلع على مطالبهم

استنادا لتوجيهات وزير النقل الأستاذ رزاق محيبس السعداوي باستمرار المقابلات الاسبوعية ، استقبل مدير عام الشركة العامة لنقل المسافرين والوفود المهندس كريم كاظم حسين عدد من المواطنين وموظفي الشركة ضمن اللقاءات الدورية التي تنظمها شعبة شؤون المواطنين في الشركة . المدير العام وخلال استقباله هم استمع الى جميع المطالب كذلك المعوقات التي تعيق أو تؤخر إتمام معاملاتهم وأوعز أيضا الى جميع الأقسام بتقديم كافة التسهيلات والاهتمام في إنجاز المعاملات .مضيفا ان إدارة الشركة تسخر اهتمامها للموظف وتقديم الدعم كافة والتسهيلات في إنجاز معاملاتهم وحسب الضوابط والتعليمات .

رسالة ماجستير في الجامعة المستنصرية تبحث تقييم جسيمات ناقلة نانوية لعقار الأوندانسيترون هيدروكلورايد

بحثت رسالة ماجستير في كلية الصيدلة بالجامعة المستنصرية، تقييم جسيمات ناقلة نانوية لعقار الأوندانسيترون هيدروكلورايد عبر الجلد .

وتهدف الرسالة التي قدمتها الطالبة هند عبد الامير هادي الى تقييم انتقالات الاندانستيرون وإيجاد الصيغة الأكثر استقرارا فيها، ودراسة تأثير المتغيرات المختلفة التي قد تؤثر على صياغة وخصائص مركبات أوندانسيترون المحولات.وتضمنت الرسالة، اعداد دراسة لخواص الجل الجاهز ودمج صيغة الترانفيرسومات الناجحة المحضرة في تركيبة هلامية.

وأكدت ان نتائج الرسالة، ان صياغة الاوندانستيرون كجسيمات نانوية انتقالية هي تقنية جديدة لإيصال الدواء باستخدام وسائط هلامية مطبقة على الجلد مع اختراق ممتاز للحويصلة المحملة بالدواء عبر طبقات الجلد وإطلاق مادة الدانستيرون في الدم مع توافر حيوي كبير .

المهندس عمار الجبوري يلتقي مدير ناحية قضاء الهندية والجدول الغربي لمناقشة مشاريع الماء في محافظة كربلاء المقدسة

التقى المهندس عمار الجبوري مدير عام المديرية العامة للماء في وزارة الإعمار والإسكان والبلديات العامة في مقر المديرية العامة للماء في الوزارة قائم مقام قضاء الهندية والجدول الغربي المهندس منتظر الشافعي وتناول اللقاء بحث ومناقشة أهم المتعلقات من أجل إرجاع المشروعين للعمل لحين إنجازهما بالمدة المقررة التعاقدية بعد تدقيق كافة الإجراءات الإدارية والفنية والمالية للمشروعين .

الاتصالات : استحداث مسار يربط بين بدالتي (العربي - الحدباء) في نينوى

أنجزت مديرية إتصالات ومعلوماتية نينوى استحداث مسار جديد للكابل الضوئي يربط بين بدالتي (العربي – الحدباء) ، حيث أوضحت المديرية أن المسار ستكون له أهمية كبيرة كونه يستخدم احتياطياً في حال انقطاع الكابل الرئيسي وذلك لضمان عدم توقف الخدمات في قاطع شمال المحافظة.

مجلس القضاء الاعلى
رئاسة محكمة استئناف نينوى
محكمة الاحوال الشخصية في الشورة
العدد ١٥٥/ش/٢٠٢٣
اعلان تبليغ قرار حكم غيابي
المدعية/ (رساله احمد فرج) تسكن الشوره
الى المدعى عليه/(احمد عماش فرج)عنوانه يسكن الشوره / سابقا / مرتحل مع عصابات داعش الارهابيه مجهول محل الاقامة حاليا ٠
اصدرت محكمة الاحوال الشخصية في الشورة قرارها الغيابي في الدعوى المرقمة اعلاه بتاريخ ٢٠٢٣/٥/٧ والمتضمن الحكم بتأييد حضانه المدعيه(رساله احمد فرج) لأبنائها القاصرين (ملاك و عبدالله و مروه ابناء احمد عماش فرج) ٠ ولثبوت مجهولية محل اقامتك حسب اشعار القائم بالتبليغ ومختار المنطقه تقرر تبليغك بصحيفتين يوميتين محليتين بالقرار المذكور أعلاه ولك حق الطعن ضمن المدة القانونية وحسب الاصول
القاضي /عبد العزيز عطاالله محمد
////////////////////
مجلس القضاء الاعلى
رئاسة محكمة استئناف نينوى
محكمة الاحوال الشخصية في الشورة
العدد ٢٢٣/ش/٢٠٢٣
اعلان تبليغ قرار حكم غيابي
المدعية/ (صابرين حميد امحجوب) تسكن الشوره
الى المدعى عليه/(حاتم عبدالله احمد) يسكن الشوره زلحفة سابقا و مجهول محل الاقامة حاليا هارب مع عصابات داعش الارهابية .
اصدرت محكمة الاحوال الشخصية في الشورة قرارها الغيابي في الدعوى المرقمة اعلاه بتاريخ ٢٠٢٣/٥/٢ والمتضمن الحكم اثبات نسب الطفلين (ندى و شهد) من المدعى عليه(حاتم عبدالله احمد) والمدعيه (صابرين حميد امحجوب) (تولد الطفله ندى ٢٠١٥/١١/٥ الجنس انثى الديانه مسلم محل الولاده الشورة)و (تولد الطفله شهد ٢٠١٥/١١/٥ الجنس انثى الديانه مسلمه محل الولاده الشوره) واشعار دائرة الاحوال المدنية المختصة لتأشير الحكم في سجلاتهم بعد اكتسابه الدرجة القطعية ٠ ولثبوت مجهولية محل اقامتك حسب اشعار القائم بالتبليغ ومختار المنطقة تقرر تبليغك بصحيفتين يوميتين محليتين بالقرار المذكور أعلاه ولك حق الطعن ضمن المدة القانونية وحسب الاصول
القاضي /عبد العزيز عطا الله محمد

مجلس القضاء الاعلى
رئاسة محكمة استئناف نينوى
محكمة الاحوال الشخصية في الشورة
العدد ١٥٧/ش/٢٠٢٣
اعلان تبليغ قرار حكم غيابي
المدعية/ (عبير ادريعي حسن) تسكن الشوره
الى المدعى عليه/(عبد الحسيب عبدالله حسين)عنوانه يسكن الشوره / سابقا / مرتحل مع عصابات داعش الارهابيه مجهول محل الاقامة حاليا ٠
اصدرت محكمة الاحوال الشخصية في الشورة قرارها الغيابي في الدعوى المرقمة اعلاه بتاريخ ٢٠٢٣/٥/٩ والمتضمن الحكم بتأييد حضانه المدعيه(عبير ادريعي حسن) لأبنائها القاصرين (احمد و اياد ابناء عبدالحسيب عبدالله حسين) ٠ ولثبوت مجهولية محل اقامتك حسب اشعار القائم بالتبليغ ومختار المنطقه تقرر تبليغك بصحيفتين يوميتين محليتين بالقرار المذكور أعلاه ولك حق الطعن ضمن المدة القانونية وحسب الاصول
القاضي
عبد العزيز عطاالله محمد
////////////////////
مجلس القضاء الاعلى
رئاسة محكمة استئناف نينوى
محكمة الاحوال الشخصية في الشورة
العدد ١٨١/ش/٢٠٢٣
اعلان تبليغ قرار حكم غيابي
المدعية/ (شيماء هويدي محمد) تسكن الشوره
الى المدعى عليه/(سعدون حازم ابراهيم) يسكن الشوره القصبه سابقا و مجهول محل الاقامة حاليا هارب مع عصابات داعش الارهابية .
اصدرت محكمة الاحوال الشخصية في الشورة قرارها الغيابي في الدعوى المرقمة اعلاه بتاريخ ٢٠٢٣/٥/٢ والمتضمن الحكم اثبات نسب الطفله (طيبه) من المدعى عليه(سعدون حازم ابراهيم) والمدعيه (شيماء هويدي محمد) (تولد الطفله طيبه ٢٠١٧/١/٢٥ الجنس انثى الديانه مسلم محل الولاده الشورة) واشعار دائرة الاحوال المدنية المختصة لتأشير الحكم في سجلاتهم بعد اكتسابه الدرجة القطعية ٠ ولثبوت مجهولية محل اقامتك حسب اشعار القائم بالتبليغ ومختار المنطقة تقرر تبليغك بصحيفتين يوميتين محليتين بالقرار المذكور أعلاه ولك حق الطعن ضمن المدة القانونية وحسب الاصول
القاضي /عبد العزيز عطا الله محمد

مجلس القضاء الاعلى
رئاسة محكمة استئناف نينوى
محكمة الاحوال الشخصية في الشورة
العدد ١٨٨/ش/٢٠٢٣
اعلان تبليغ قرار حكم غيابي
المدعية/ (هدى عبدالجبار صالح) تسكن الشوره القصبه
الى المدعى عليه/(محمد حسين ياسين) يسكن الشوره سابقا و مجهول محل الاقامة حاليا هارب مع عصابات داعش الارهابية .
اصدرت محكمة الاحوال الشخصية في الشورة قرارها الغيابي في الدعوى المرقمة اعلاه بتاريخ ٢٠٢٣/٥/٧ والمتضمن الحكم اولا تصديق الزواج الخارجي الواقع بتاريخ ٢٠١٥/١١/٢٨ بين المدعى عليه(محمد حسين ياسين) والمدعيه (هدى عبدالجبار صالح) على مهر معجله مليون دينار مقبوض ومؤجله مليون دينار باقي بذمه الزوج يستحق عند اقرب الاجلين ٠ ثانيا اثبات نسب الطفله (رسل) من المدعى عليه(محمد حسين ياسين) والمدعيه (هدى عبدالجبار صالح) (تولد الطفله رسل ٢٠١٧/١/٧ الجنس انثى الديانه مسلم محل الولاده الشورة) واشعار دائرة الاحوال المدنية المختصة لتأشير الحكم في سجلاتهم بعد اكتسابه الدرجة القطعية٠ ومفاتحه محكمه التحقيق لاتخاذ الاجراءات القانونية بحق المدعى عليه ٠ ولثبوت مجهولية محل اقامتك حسب اشعار القائم بالتبليغ ومختار المنطقة تقرر تبليغك بصحيفتين يوميتين محليتين بالقرار المذكور أعلاه ولك حق الطعن ضمن المدة القانونية وحسب الاصول
القاضي /عبد العزيز عطا الله محمد
////////////////////
مجلس القضاء الاعلى
رئاسة محكمة استئناف نينوى
محكمة الاحوال الشخصية في الموصل
العدد ٢٥٥٧/ش/٢٠٢٣
اعلان تبليغ قرار حكم غيابي
المدعية/ (هدير شهاب حمود)
الى المدعى عليه/(فهد فارس محمد)عنوانه حي سومر سابقاً / سابقا ومجهول محل الاقامه حاليا
اصدرت محكمة الاحوال الشخصية في الموصل قرارها الغيابي في الدعوى المرقمة اعلاه بتاريخ ٢٠٢٣/٥/٩ والمتضمن الحكم اولا تاييد صدور مستند عقد الزواج من هذه المحكمه بتاريخ ٢٠١٣/١١/٤ والمتضمن زواج (هدير شهاب حمود من فهد فارس محمد) على مهر معجله مليون دينار مقبوض ومؤجله مليون دينار باقي بذمه الزوج يستحق عند اقرب الاجلين ٠ ولثبوت مجهولية محل اقامتك حسب اشعار المبلغ القضائي محمد نايف حسن موسى ومختار المنطقه حي سومر سمير معروف علوان تقرر تبليغك بصحيفتين يوميتين محليتين بالقرار المذكور أعلاه ولك حق الطعن ضمن المدة القانونية وحسب الاصول
القاضي /عدنان طه احمد

مجلس القضاء الاعلى
رئاسة محكمة استئناف نينوى
محكمة الاحوال الشخصية في الشورة
العدد ١٧٩/ش/٢٠٢٣
اعلان تبليغ قرار حكم غيابي
المدعية/ (ابتسام صالح محمد) تسكن الشوره

الى المدعى عليه/(محمد خلف محمد)عنوانه يسكن الشوره / سابقا / مرتحل مع عصابات داعش الارهابيه مجهول محل الاقامة حاليا ٠ اصدرت محكمة الاحوال الشخصية في الشورة قرارها الغيابي في الدعوى المرقمة اعلاه بتاريخ ٢٠٢٣/٥/٧ والمتضمن الحكم بتأييد حضانه المدعيه(ابتسام صالح علي) لأبنائها القاصرين (احمد و مريم ابناء محمد خلف محمد) ٠ ولثبوت مجهولية محل اقامتك حسب اشعار القائم بالتبليغ ومختار المنطقه تقرر تبليغك بصحيفتين يوميتين محليتين بالقرار المذكور أعلاه ولك حق الطعن ضمن المدة القانونية وحسب الاصول
القاضي
عبد العزيز عطاالله محمد
////////////////
مجلس القضاء الاعلى
رئاسة محكمة استئناف نينوى
محكمة الاحوال الشخصية في الموصل
رقم الدعوى٦٠٦٧/ ش/ ٢٠٢٣
اعلان تبليغ بالحضور
الى المدعى عليه/ (دحام محمود هلال) يسكن قريه الطواجنه سابقا ومجهول محل الاقامة حاليا.
اقامت المدعية/ (ملكيه علي احمد) الدعوى المرقمة (٦٠٦٧/ ش/٢٠٢٣) لدى هذه المحكمة طالبتا الحكم التفريق لانتماء المدعى عليه الى عصابات داعش الارهابية وهروبه الى جانب العدو. ولثبوت مجهولية محل اقامت حسب اشعار القائم بالتبليغ (مركز شرطة الحمدانيه) ومختار قريه الطواجنه غضبان محمد تقرر تبليغك بصحيفتين يوميتين محليتين للحضور امام هذه المحكمة صباح يوم (٢٠٢٣/٥/٢٨) الساعة التاسعة صباحا وبعكسه ستجري المرافعة بحقك غيابيا وحسب الاصول.
القاضي
عدنان محمد علي الجلبي

صبر مولر ينفذ على توخيل

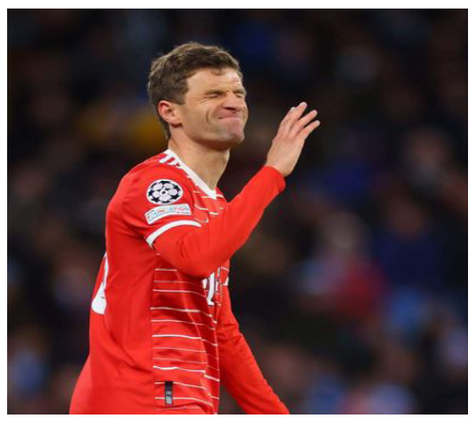

يدرس توماس مولر لاعب وسط بايرن ميونخ الرحيل عن النادي البافاري، خلال المرحلة المقبلة.
وبحسب صحيفة «بيلد» الألمانية، فإن مولر لا يشعر بالسعادة إزاء وضعه في النادي، حيث يجلس باستمرار على مقاعد البدلاء، خاصة منذ قدوم المدير الفني الجديد توماس توخيل في آذار/مارس الماضي.
ويمتد عقد مولر مع بايرن ميونخ حتى حزيران/يونيو ٢٠٢٤، لكنه لا يفكر في الاعتزال، ووفقا للصحيفة الألمانية فإنه يدرس إمكانية الانتقال لنادٍ آخر. ويحظى مولر الفائز مع منتخب ألمانيا بلقب مونديال ٢٠١٤، بشعبية كبيرة بين الجماهير، ويعتبر أحد أساطير النادي البافاري، حيث توج بـ١١ لقبا في الدوري الألماني (البوندسليجا) ولقبين في دوري أبطال أوروبا.

نوير يظهر في تدريبات بايرن بعد غياب ٦ أشهر

اقترب مانويل نوير، حارس مرمى بايرن ميونخ، من العودة للظهور مع الفريق الألماني بعدما أقدم على خطوة جديدة، تؤكد تعافيه من الإصابة التي أنهت موسمه.
ويغيب صاحب ال٣٧ عاما عن الملاعب منذ نهاية العام الماضي بعد إصابته بكسر في الساق أثناء التزلج على الجليد في العطلة.
وبحسب شبكة «سكاي سبورت ألمانيا»، فإن نوير عاد لمرافق التدريبات لأول مرة منذ نحو ٦ أشهر.
وأفاد التقرير بأن الحارس المخضرم أكمل اليوم أول حصة تدريبية مع مدرب حراس المرمى وأخصائي التأهيل.
مع ذلك، فإن عودة نوير للتدرب فوق العشب، لا تعني إمكانية مشاركته مع الفريق هذا الموسم.
وأجبرت إصابة نوير ناديه على التحرك في سوق الانتقالات، لجلب الحارس السويسري يان سومير من بوروسيا مونشنجلادباخ في يناير/كانون الثاني الماضي.

حكيم شاكر يشكو النفط لتأخير تسديد مستحقاته

قدم المدرب حكيم شاكر، اليوم الأربعاء، شكوى رسمية ضد إدارة النفط؛ لعدم تسديدها الديون التي بذمتها بعد قيادته للفريق خلال مرحلة الذهاب من الدوري العراقي الممتاز.
ووجهت لجنة شؤون اللاعبين والمدربين في الاتحاد العراقي، الدعوة لممثل النفط للحُضور إلى مقر الاتحاد يوم ١٨ مايو/آيار الجاري؛ بشأن الدعوى المقدمة من قبل شاكر. وسبق لشاكر أن قاد النفط في ١٠ مباريات في هذا الموسم حقق فيها الانتصار في مباراة وحيدة، وتعادل في ٦، بينما تلقى ٣ هزائم، لتتم إقالته وتعيين المدرب المساعد محمد جاسم. ويعد النفط من بين أكثر الأندية التي غيرت مدربيها هذا الموسم، إذ تمت الاستعانة بـ٤ مدربين، وهم: «حسن أحمد، حكيم شاكر، محمد جاسم، محمد يوسف». كان المصري يوسف، قدم استقالته مؤخرًا بعد الهزيمة أمام أربيل (١-٢) بالجولة الماضية من الدوري، ليتم تكليف الجهاز المساعد لقيادة الفريق مؤقتًا بالمباراة المقبلة أمام الطلبة يوم الجمعة.

برشلونة يرفض الاستسلام في صفقة ميسي

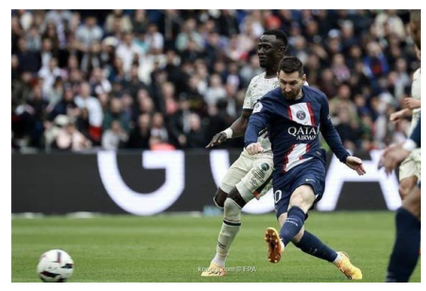

أكد تقرير إسباني، أن نادي برشلونة يثق كثيرا في قدرته على استعادة خدمات ليونيل ميسي نجم باريس سان جيرمان.
وينتهي عقد ميسي مع باريس سان جيرمان بنهاية الموسم الجاري، ولا مفاوضات حاليا بين الطرفين بشأن التجديد.
وبحسب صحيفة «موندو ديبورتيفو»، فإن برشلونة واثق من رغبة ميسي في العودة للكامب نو، رغم أنباء اقترابه من الدوري السعودي. وتابعت «برشلونة بذل كل ما بوسعه لاستعادة ميسي، في انتظار موافقة رابطة الليجا على خطة فاتورة رواتب اللاعبين لقيد الصفقات الجديدة». وأضافت الصحيفة «برشلونة لن يجبر ميسي على اتخاذ قرار بشأن مستقبله حاليا، لأن الفريق الكتالوني منشغل بحسم لقب الليجا». وأتمت «برشلونة ينوي عدم الاستسلام في صفقة ميسي، إلا إذا تم إبلاغهم بشكل رسمي من اللاعب الأرجنتيني بأنه لن ينضم للفريق الكتالوني».

روديجر: استحواذ مانشستر سيتي بلا خطورة

كد الألماني أنطونيو روديجر مدافع ريال مدريد، أن استحواذ مانشستر سيتي على الكرة، خلال مواجهة الفريقين، كان بلا جدوى أو خطورة على المرمى. وتعادل ريال مدريد على ملعبه سانتياجو برنابيو مع مانشستر سيتي، بنتيجة ١-١ مساء الثلاثاء، في ذهاب نصف نهائي دوري أبطال أوروبا. وقال روديجر في تصريحات لشبكة بي إن سبورتس «مانشستر سيتي كان يمتلك الكثير من الاستحواذ على الكرة، لكنه لم يصنع العديد من الفرص». وأضاف «المان سيتي سيطر على الكرة بلا جدوى، الخصم لم يشكل أي خطر على مرمانا». وأتم «نحن ريال مدريد، ولدينا ثقة دائما في تحقيق الفوز والتأهل لنهائي دوري أبطال أوروبا». ومن المقرر أن تقام مواجهة الإياب، الأربعاء المقبل، على ملعب الاتحاد.

سكالوني يشرح كيف غير أسلوب الأرجنتين من أجل ميسي

أكد ليونيل سكالوني مدرب منتخب الأرجنتين أثناء ملتقى المدربين اللاحق لمونديال قطر ٢٠٢٢، حيث توج الألبيسيليستي بكأس العالم، أن أحد أبرز نقاط قوة فريقه هو القدرة على إخراج أفضل ما لدى نجمه الأبلغ ليونيل ميسي.
وبفضل تتويجه بالمونديال نال ميسي لاحقا جائزتي أفضل لاعب في العالم من الفيفا وجائزة لوريوس لأفضل رياضي.
وتحدث سكالوني عن ميسي قائلا: «أعتقد أنه من الضروري الاهتمام بما يحتاجه لاعب مثله. حاولنا خلال الأشهر الأولى في المنتخب اللعب برتم أسرع قليلا وبطريقة مباشرة أكثر، ولاحظنا أنه لم يكن يشعر بالراحة، وكذلك باقي زملائه».
وأضاف المدرب الأرجنتيني عن نجم باريس سان جيرمان الفرنسي: «لذا أظن أن أحد أفضل العوامل لدينا وفي الفريق كانت إيجاد هؤلاء اللاعبين الذين يساعدونه على تقديم كرة القدم خاصته»، أثناء مداخلة له أمس الثلاثاء في الدوحة.
كما اعتبر أن «اللاعبين اليوم في عمر ٣٥ عاما يبدون كما لو كانوا في ال٢٩ أو ٣٠ من عمرهم. يهتمون بأنفسهم كثيرا ويمضون اليوم بالكامل يفكرون في كرة القدم». وزاد: «أرى أن لاعبا بهذا العمر في كرة القدم الحالية يستطيع تقديم مستوى مرتفع، ربما ل٧ مباريات متتالية، وقد أثبت كثيرون ذلك بالفعل». بالمثل، أشار سكالوني إلى قدرة منتخب الأرجنتين على تنويع طريقة لعبه، موضحا: «الأمر مهم حقا، إنه ضروري». واختتم: «يعرف لاعبي أننا قد نغير أسلوب اللعب في أي لحظة وأننا لا نلعب بطريقة واحدة فحسب. الأمر أشبه بلعبة الشطرنج: تحاول إلحاق الضرر بخصمك مع تجنب أن يؤذيك».

مـــارثـــون الدراجـــات

بغداد – مهدي العكيلي
ينظم الاتحاد العراقي للرياضة للجميع عصر يوم الجمعة القادم ،مارثون الدراجات الهوائية للمواطنين, وقال الدكتور عبد العزيز نايف الطائي رئيس الاتحاد ان الاتحاد وضمن نشاطاته سينظم مارثون الدراجات عصر يوم الجمعة القادم وعند الساعة الخامسة , وسيكون التجمع بداية ابي نواس من جانب الباب لشرقي, وسيكون الطريق عبر ابي نواس وعلى ظفاف دجلة لينتهي بداية الدخول الى جامعة بغداد عند وزارة العلوم والتكنولوجيا , واضاف نايف ان الاتحاد سيوفر الميداليات والجوائز ودروع لعدد من الشخصيات الرياضة الحاضرة كما وجعت الدعوات لكثير من رموز الرياضة والدعوة عامة لجميع المحبين والمتابعين لمشاهدات المنافسات في هذا المهرجان وهناك حضور لبعض الشخصيات التي تدعم ممارسة الرياضة وهكذا مهرجانات , وأشار نايف أن المهرجان لا يقتصر على فئة إذ هو شامل للرجال والنساء ولكلا الجنسين ولكل الاعمار , وبين نايف ان الاتحاد سبق وأن نظم عدة مهرجانات ومسابقات لمختلف الألعاب ولدينا مشاركات داخلية خارجية

ديوكوفيتش

يحتفظ بصدارة التصنيف العالمي للتنس

واصل الصربي نوفاك ديوكوفيتش، احتلال صدارة التصنيف العالمي للاعبي التنس المحترفين، الصادر اليوم الإثنين، كما حافظ الإسباني كارلوس ألكاراز، المتوج أمس ببطولة مدريد للأساتذة، على وصافة الترتيب بفارق ضئيل للغاية عن المتصدر. ويتصدر ديوكوفيتش التصنيف برصيد ٦٧٧٥ نقطة، بفارق خمس نقاط أمام الإسباني كارلوس ألكاراز (٦٧٧٠)، وقد ضمن استعادة صدارة التصنيف العالمي أيا كان ما سيحدث في بطولة روما للأساتذة التي تنطلق هذا الأسبوع. يرجع السبب في ذلك إلى أن اللاعب الصربي فاز ببطولة روما ذات الألف نقطة العام الماضي ومن ثم لا يمكنه إضافة نقاط إذا فاز في نسخة هذا العام، في حين أن الإسباني الشاب لم يخض المنافسة الإيطالية العام الماضي وباستطاعته إضافة نقاط. فحتى لو خسر ألكاراز في المباراة الأولى سيحصل على ١٠ نقاط، ما سيكفي للتقدم على ديوكوفيتش واستعادة الصدارة بغض النظر على أداء الأخير في بطولة روما. ولم يشهد التصنيف العالمي للاعبين العشر الأوائل هذا الأسبوع سوى تغييرا واحدا، تمثل في تقدم الأمريكي تايلور فريتز إلى المركز التاسع على حساب الكندي فيليكس أوجيه ألياسيم الذي تراجع للمرتبة العاشرة. وحافظ الروسي دانييل ميدفيديف على المركز الثالث بالترتيب، يليه النرويجي كاسبر رود رابعا، ثم اليوناني ستيفانوس تسيتسيباس خامسا. وواصل الروسي أندريه روبليف احتلال المركز السادس، كما حافظ الدنماركي هولجر رونه والإيطالي يانيك سينر على المركزين السابع والثامن، على التوالي. وحقق الألماني يان لينارد شتراف (٣٣ عاما) أعلى قفزة في قائمة المراكز ال١٠٠ الأولى بالتصنيف العالمي، بعدما بلغ نهائي بطولة مدريد قادما من الأدوار التمهيدية، فقد صعد ٣٧ درجة دفعة واحدة ليرتقي إلى المرتبة ال٢٨، وهو أعلى تصنيف يحققه على مدار مسيرته.

مديرية تنفيذ الكرادة
رقم الاضبارة : ٢٠٢٣/١٣٩١
الى المنفذ عليه المدين/ عدي احمد حسن
العنوان / كرادة داخل بالدلالة
لقد تحقق لهذه المديرية من شرح القائم بالتبليغ مركز شرطة المسبح وتاييد مختار محلة ٩٠٥ انك مجهول محل الاقامة وليس لك موطن دائم أو مؤقت أو مختار يمكن اجراء التبليغ عليه واستنادا للمادة (٢٧) من قانون التنفيذ تقرر تبليغك اعلانا بالحضور في مديرية التنفيذ الكرادة خلال خمسة عشر يوماً تبدأ من اليوم التالي للنشر لمباشرة المعاملات التنفيذية بحضورك وفي حالة عدم حضورك ستباشر هذه المديرية بإجراءات التنفيذ الجبري وفق القانون
المنفذ العدل
حيدر قاسم جعفر
اوصاف المحرر: نفذ بحقك الدائن احمد سلمان احمد القرار الصادر من محكمة بداءة الكرادة بالعدد ٤٠٧٩/ب/٢٠٢٢ في ٢٠٢٣/١/٢٥ والمتضمن الزامك بتادية للمدعي (الدائن اعلاه) مبلغ مقداره اثنى عشر الف دولار امريكي وصدر القرار حكما غيابيا .
//////////////////
محكمة جنح الكرادة
العدد: ٦٢٣/ج/٢٠٢٣
الى / المحكوم/ عبد الرزاق حمادي صالح حبيب
م/ اعلان
اصدرت هذه المحكمة قرارها المرقم ٦٢٣/ج/٢٠٢٣ في ٣ /٢٠٢٣/٥ بالحكم الغيابي عليك ١-بالحبس البسيط لمدة سنة واحدة وفق المادة ٢٩٢ من قانون العقوبات عن جريمة تزوير صورة القيد المترجمة بالعدد (٢٤١٢٩ في ٢٠١٩/١١/١٨) المنسوب صدورها الى مديرية الجنسية العامة و٢-الحبس البسيط لمدة ستة اشهر وفق المادة ٢٩٨ من قانون العقوبات عن جريمة استعمال صورة القيد المترجمة بالعدد (٢٤١٢٩ في ٢٠١٩/١١/١٨) المنسوب صدورها الى مديرية الجنسية العامة و ٣-تنفذ العقوبة الاشد الصادرة بحقك والواردة بالفقرة (١) من القرار اعلاه ولتحقق مجهولية محل اقامتك تقرر تبليغك اعلانا بصحيفتين محليتين للحضور امام هذه المحكمة ومراجعة طرق الطعن القانونية اعتبارا من اليوم التالي للنشر وعند عدم حضورك او من ينوب عنك سوف يكتسب الحكم الدرجة القطعية وفق القانون
القاضي/ضياء حسن حسين
//////////////////
محكمة جنح الكرادة
العدد/ ٦٧٢/ج/٢٠٢٣
اعلان
الى المحكوم / هبه سلام عدنان
اصدرت هذه المحكمة حكما غيابيا في الدعوى المرقمة اعلاه والمؤرخ ٢٠٢٣/٥/١٠ يقضي بالحكم عليك بعقوبة الحبس البسيط لمدة سنة واحدة وفق المادة ٢٩٢ من قانون العقوبات ولمجهولية محل اقامتك لذا تقرر تبليغك بصحيفتين محليتين بالحكم المذكور وعند عدم الطعن به سيكتسب الحكم درجة البتات
القاضي/ضياء عبد الحسن الشمري

محكمة بداءة الكرادة
العدد/ ١٤٦٢/ب/٢٠٢٣
اعلان
الى المدعى عليه / سعدي انعيم ثجيل
اقام المدعي/ فارس عبد الكريم خزعل الدعوى البدائية المرقمة اعلاه والتي يطلب فيها الحكم بفسخ عقد الايجار للعقار المشيد على القطعة المرقمة ٢٤/٥٦٠ زوية وتسليمه خاليا من الشواغل ولمجهولية محل اقامتك حسب شرح القائم بالتبليغ قرر تبليغك اعلانا بصحيفتين محليتين يوميتين للحضور الى هذه المحكمة على موعد المرافعة الموافق يوم ٢٠٢٣/٦/٥ عليه وعند عدم حضورك او حضور من ينوب عنك قانونا على موعد المرافعه الموافق اعلاه ستجري المرافعة بحقك غيابا وعلنا وفق الأصول.
القاضي
غانم عبد الله زناد
قاضي اول دار القضاء في الكراده
//////////////////
محكمة المواد الشخصية في الكرادة
العدد: ٤١/مواد/٢٠٢٢
اعلان
الى المدعى عليها / رانيا صباح متي
اقام المدعي نور عاصف موني الدعوى المرقمة اعلاه امام هذه المحكمة يطلب الحكم بالتفريق للخلاف ولمجهولية محل اقامتك تقرر تبليغك اعلانا بصحيفتين محليتين يوميتين للحضور امام هذه المحكمة في موعد المرافعة الموافق ٢٠٢٣/٦/٦ لذا وعند عدم حضورك او حضور من ينوب عنك قانونا ستجري المرافعة بحقكم غيابيا وعلنا ووفق الاصول .
القاضي
محمد حسين العتابي
//////////////
محكمة جنح الكرادة
العدد/ ٩٣٤/ج/٢٠٢٣
اعلان
الى المتهم الهارب/ مه ريوان يوسف سعيد
بالنظر لمجهولية محل اقامتك في الوقت الحاضر وحسب ما ورد باشعار القائم بالتبليغ قررت هذه المحكمة تبليغك اعلانا بصحيفتين محليتين يوميتين للحضور في موعد المحاكمة المصادف يوم ٢٠٢٣/٦/١٣ وفي حالة عدم حضورك أو ارسال من ينوب عنك قانونا سوف تجري محاكمتك غيابا وعلنا وفق احكام المادة ١٦/ثانيا من قانون جوازات السفر رقم ٣٢ لسنة ٢٠١٥ وحسب القانون.
القاضي الاول
ضياء عبد الحسن كاظم

مديرية تنفيذ الكرادة
العدد: ٢٠٢٣/٤٨
الدائن / عدي علي جابر
المدين / ربيع حميد رشيد
العنوان / مجمع الصالحية م ٢٢٢ عمارة ٣٠ ط١ شقة ٣ / مجهول الاقامة
بالنظر لتعذر تبلغك على العنوان المثبت اعلاه واستنادا الى شرح القائم بالتبليغ مركز شرطة الصالحية وحسب تاييد مختار محلة ٢٢٢ مجمع الصالحية انه ليس لديك موطن دائم او مؤقت للتبليغ غير العنوان المثبت اعلاه تقرر تبليغك بصحيفتين محليتين خلال ثلاثة ايام اعتبارا من اليوم التالي للنشر لغرض تقديم كفيل ضامن وبعكسه سيصار الى منع سفرك استنادا للمادة (٣٠) من قانون التنفيذ .
المنفذ العدل
جعفر مالح مهدي
//////////////////
مديرية تنفيذ الكرادة
رقم الاضبارة / ٢٠١٨/١٧٢٩
تبليغ بالاحالة القطعية
الى المدين / ناصر وعلي ووجيهه اولاد ناصر حسين ورند علي صالح / اضافة لتركة مورثهم حسين ناصر حسين
عنوانه / الكرادة محلة ٩١١ زقاق ٥ دار ١١
بالنظر لمجهولية محل اقامتكم من شرح القائم بالتبليغ وتايير مختار محلة ٩١١ وليس لكم موطن دائم او مؤقت للتبليغ تقرر تبليغك اعلانا وبصحيفتين محليتين بالاحالة القطعية اعلاه . بالنظر للاحالة القطعية السهام للعقار ١١/٣٢٤ البو شجاع العائد لكم على المشتري سلام صبيح مجيد وعصام محمد عباس بمبلغ (٥٩٦,٠٠٠,٠٠٠) خمسمائة وستة وتسعون مليون دينار تسديدا لدين الدائن وفاء عطا عبد سرهبد وتطبيقا لاحكام المادة (٩٧) – ثالثا – من قانون التنفيذ تقرر تبليغكم بهذه الاحالة وبتسديد الدين البالغ ١,١١٢,٠٠٠ $ مليون ومائة واثنا عشر الف دولار امريكي خلال عشرة ايام تبدا من اليوم التالي للتبليغ بهذا الاشعار وعند عدم التسديد سيسجل العقار باسم المشتري وفق القانون .
المنفذ العدل/جعفر مالح مهدي
//////////////////
محكمة جنح الكرادة
العدد/٨٠٥/ج/٢٠٢٣
إعلان
إلى المتهم/ مصطفى احمد هاشم
أقام المشتكي (علاء صلاح محمد) ضدك الدعوى المرقمة ٨٠٥/ج/٢٠٢٣ والذي يطلب فيها اتخاذ الاجراءات القانونية بحقك وفق المادة ٣٥ من قانون المرور ولتحقق مجهولية محل اقامتك تقرر تبليغك إعلانا بصحيفتين محليتين يوميتين للحضور أمام هذه المحكمة صباح يوم ٢٠٢٣/٦/١٤ وعند عدم حضورك أو من ينوب عنك قانونا سوف تجري المحاكمة بحقك غيابا وعلنا وفق القانون.
القاضي /ضياء حسن حسين

محكمة جنح الكرادة
العدد/ ٩٤١/ج/٢٠٢٣
إعلان
إلى المتهم/ محمد فيصل حسين
أقام المشتكي (الحق العام / مديرية شؤون الاقامة) ضدك الدعوى المرقمة ٩٤١/ج/٢٠٢٣ والذي يطلب فيها اتخاذ الاجراءات القانونية بحقك وفق المادة ٤٠ وبدلالة المادة ١١ من قانون اقامة الاجانب رقم ٧٦ لسنة ٢٠١٧ ولتحقق مجهولية محل اقامتك تقرر تبليغك إعلاناً بصحيفتين محليتين يوميتين للحضور أمام هذه المحكمة صباح يوم ٢٠٢٣/٦/١٤ وعند عدم حضورك أو من ينوب عنك قانونا سوف تجري المحاكمة بحقك غيابا وعلنا وفق القانون.
القاضي
ضياء حسن حسين
//////////////////
محكمة جنح الكرادة
العدد: ٧١٢/ج/٢٠٢٣
اعلان
الى المحكوم محمد احمد عبد الرضا
اصدرت هذه المحكمة حكما غيابيا في الدعوى المرقمة اعلاه والمؤرخ ٢٠٢٣/٥/١٠ يقضي بالحكم عليك بعقوبة الحبس البسيط لمدة سنة واحدة وفق المادة ٢٩٢ من قانون العقوبات عن جريمة اصطناع الكمبيالة المرقمة ١١٠٨١١ والصادرة من دائرة كاتب عدل الرصافة المسائي وبالحبس البسيط لمدة ستة اشهر وفق احكام المادة ٢٩٨ من قانون العقوبات عن جريمة استعمال الكمبيالة المرقمة ١١٠٨١١ والصادرة من دائرة كاتب عدل الرصافة المسائي وبالحبس البسيط لمدة سنة واحدة وفق احكام المادة ٢٩٢ من قانون العقوبات عن جريمة اصطناع هوية الصادرة من وزارة النفط شركة تسويق النفط بالعدد ١٦٧٨٥٤٠٠٨ الصادرة بتاريخ ٢٠٢١/٦/١ و بالحبس البسيط لمدة ستة اشهر وفق احكام المادة ٢٩٨ من قانون العقوبات عن جريمة استعمال هوية الصادرة من وزارة النفط شركة تسويق النفط بالعدد ١٦٧٨٥٤٠٠٨ الصادرة بتاريخ ٢٠٢١/٦/١ ولكون الجريمتين اعلاه مرتبطتين ببعضهما ارتباطا لا يقبل التجزئة ويجمع بينهما وحدة الغرض قررت المحكمة الأمر بتنفيذ العقوبة الاشد الواردة في الفقرة (١ و ٣) من القرار عملاً بأحكام المادة ١٤٢ من قانون العقوبات وتنفذ العقوبات الواردة في الفقرات (١ و ٣) من القرار بحق المتهم بالتعاقب عملاً بأحكام المادة ١٤٣/أ من قانون العقوبات ولمجهولية محل اقامتك لذا تقرر تبليغك بصحيفتين محليتين بالحكم المذكور وعند عدم الطعن به سيكتسب الحكم درجة البتات.
القاضي
ضياء عبد الحسن الشمري
//////////////
محكمة بداءة الكرادة
العدد: ١٥٠٩/ب/٢٠٢٣
اعلان
الى المدعى عليه / حيدر مكي جودي
اقام المدعي المدير المفوض لشركة التعاون للاجارة اضافة لوظيفته الدعوى المرقمة اعلاه امام هذه المحكمة يطلب الحكم بالزامك بمبلغ ٦٠٠٠٠ دولار , ولمجهولية محل اقامتك تقرر تبليغك اعلانا بصحيفتين محليتين يوميتين للحضور امام هذه المحكمة في موعد المرافعة الموافق ٢٠٢٣/٦/٤ لذا وعند عدم حضورك او حضور من ينوب عنك قانونا ستجري المرافعة بحقكم غيابيا وعلنا ووفق الاصول .
القاضي/محمد حسين العتابي

Republic Of Iraq
Basra Governorate

جمهورية العراق
ديوان محافظة البصرة

(مناقصة عامـــة - إعـــلان اول)
اعادة تأهيل مجسر الاكادمية
مناقصة (١/ رئاسة جامعة /٢٠٢٣)

استنادا الى نص المادة (٣- اولا) من تعليمات تنفيذ العقود الحكومية رقم ٢ لسنة ٢٠١٤ وكتاب قسم التخطيط والمتابعة في محافظة البصرة المرقم (ت/١٥٦٧ في ٢٠٢٣/٤/١٩)
تسر (محافظة البصرة / قسم العقود الحكومية) دعوة مقدمي العطاءات المؤهلين وذوي الخبرة لتقديم عطاءاتهم(المغلقة) للمناقصة١/ رئاسة جامعة٢٠٢٣ مشروع (اعادة تأهيل مجسر الاكادمية)
- وبكلفة تخمينية قدرها(٢٩٥,٨٥٠,٠٠٠) مائتان وخمسة وتسعون مليون وثمانمائة وخمسون الف دينار عراقي
- ضمن تخصيصات الخطة التشغيلية /باب صيانة الطرق لعام ٢٠٢٢.
- مدة التنفيذ (٣٠ يوم) .
- تبويب المشروع (١,١,٤,٢)
- موقع المشروع (كرمة علي)
- الدرجة والصنف المطلوبة : الدرجة / العاشرة والصنف / انشائية / وان تكون الهوية نافذة لمدة لاتقل عن (٣٠ يوم).
أولاً- سيتم تنفيذ العطاء من خلال إجراءات العطاءات التنافسية الوطنية التي حددتها تعليمات تنفيذ العقود الحكومية العامة رقم (٢) لسنة ٢٠١٤ والصادرة من وزارة التخطيط ، ومفتوح لجميع المتناقصين.
ثانياً- يمكن للمناقصين ذوي الأهلية الراغبين أن يحصلوا على معلومات إضافية من (قسم العقود الحكومية / شعبة اعلان المشاريع) في العنوان أدناه وذلك من الساعة ٨:٠٠ صباحا الى ٢:٠٠ ظهرا حسب التوقيت المحلي لمحافظة البصرة
ثالثاً- تشمل متطلبات التأهيل (على ان تكون العطاءات مستجيبة لمتطلبات صاحب العمل) ما يلي :
*القدرة المالية:
١- على مقدم العطاء أن يقدم أدلة موثقة تثبت قدرته على القيام بالمتطلبات المالية الآتية:
متطلبات السيولة المالية : على مقدم العطاء ان يقدم سيولة نقدية بمبلغ لايقل قدره عن (٢٩,٥٨٥,٠٠٠) تسعة وعشرون مليون وخمسمائة وخمسة وثمانون الف دينار عراقي على شكل كشف مصرفي يبين حركة التدفق المالي لاخر سنة او كفاءة مالية بالمبلغ المطلوب من خلال التسهيلات المصرفية وللفترة التي تسبق تاريخ غلق المناقصة .
رابعاً- يمكن شراء مجموعة وثائق العطاء الكاملة باللغة العربية من قبل المناقصين الراغبين في العنوان أدناه* ودفع رسم غير مسترد قدرة (١٠٠,٠٠٠) مائة الف دينار عراقي اعتبارا من يوم الخميس المصادف ٢٠٢٣/٥/١١
خامساً- سيتم عقد مؤتمر في قاعة لجان الفتح والاحالة في يوم الاحد المصادف ٢٠٢٣/ ٥/٢١ الساعة العاشرة صباحاً.
سادساً -يجب تسليم العطاءات في أو قبل يوم الاحد المصادف ٢٠٢٣/٥/٢٨ الساعة ١١:٠٠ صباحا حسب التوقيت المحلي لمدينة البصرة العطاءات الإلكترونية (لا يسمح بها). العطاءات المتأخرة سيتم رفضها. سيتم فتح العطاءات فعليا وبوجود ممثلين عن المناقصين الذين إختاروا الحضور شخصيا في العنوان التالي :
الوقت : الساعة ١١:٠٠ صباحا حسب توقيت المحلي لمدينة البصرة .
التاريخ : يوم الاحد المصادف ٢٠٢٣/٥/٢٨
العنوان : ديوان محافظة البصرة / قاعة لجنة فتح العطاءات
سابعاً - يجب أن يرفق بجميع العطاءات ضمان العطاء بقيمة (٢,٩٥٩,٠٠٠) اثنان مليون وتسعمائة وتسعة وخمسون الف دينار عراقي على شكل صك مصدق او سفتجة او خطاب ضمان نافذ لمدة ٢٨ يوم بعد تاريخ نفاذية العطاءات وفيما يتعلق بالشركات الاجنبية مراعاه ما ورد في كتاب البنك المركزي العراقي / دائرة مراقبة الصيرفة / قسم مراقبة المصارف الاسلامي ذي العدد ١٥٣/٣/٩ في ٢٠٢٠/٥/٢٧ المعمم بموجب كتاب وزارة التخطيط دائرة العقود الحكومية – قسم الاستشارات والتدريب ذي العدد ٨٥٦٦/٧/٤ في ٢٠٢٠/٦/٣٠
ثامناً - مدة نفاذية العطاء (١٢٠) يوم.
تاسعا – على مقدم العطاء التزام بما تتطلبه الوثيقة القياسية بكافة أقسامها والمتمثلة بـ
(١- رسالة العطاء وملحق العطاء ٢-الجداول الكاملة المطلوبة والنماذج المطلوبة وفق القسم الرابع من الوثيقة القياسية وجداول الكميات المسعره وبموجب المواد (١٢-١٤) من تعليمات لمقدمي العطاءات .
٣-تفويض تحريري لممثل مقدم العطاء المخول بالتوقيع على العطاء.٤- الوثائق المصادق عليها من الجهات المحددة في ورقة بيانات العطاء التي توكد استمرارية أهلية مقدم العطاء او وثائق التأهيل اللاحق بموجب الاستمارات المدرجة في القسم الرابع للتحقق من اهلية مقدم العطاء الذي تم قبول عطاءه . وبخلاف سيتم استبعاد العطاء
عاشرا-على مقدم العطاء تقديم العطاء بثلاث (٣) نسخ نسخة اصلية ونسخ عدد (٢) اضافية وتكون جميع النسخ مختومة بختم حي من الشركة (كافة الوثائق المقدمة من الشركة) توضع النسخة الاصلية في غلاف منفصل وتأشر بعبارة (النسخة الاصلية) ووضع كل نسخة من النسخ الاضافية في غلاف منفصل وتأشر كل مغلف بعبارة (نسخة إضافية)وتوضع هذه (المغلفات الاصلية والاضافية في مغلف واحد) استنادا الى كتاب وزارة التخطيط /دائرة العقود الحكومية العامة /قسم الاستشارات والتدريب ذي العدد ١٧٥٩٨/٧/٤ في ٢٠٢٢/٦/٣٠
احدى عشر - يتحمل من ترسو علية المناقصة أجور النشر والاعلان.
اثنى عشر – اذا صادف يوم غلق المناقصة عطلة رسمية يكون موعد الغلق في يوم الدوام الرسمي الذي يلي يوم العطلة .
ثلاثة عشر – للدائرة الحق في الغاء المناقصة في أي مرحلة من مراحلها وقبل الاحالة وعدم اجراء المفاضلة وحسب مقتضيات المصلحة العامة و لايحق للمشركين في المناقصة المطالبة بأي تعويض جراء ذلك
اربعة عشر -الالتزام بتفضيل شراء المنتج المحلي من القطاعين العام او الخاص استنادا الى كتاب وزارة التخطيط /دائرة العقود الحكومية العامة /قسم الاستشارات والتدريب المرقم ٢١١٨/٧/٤ في ٢٠٢١/١/٢٧ ومرفقة قرار مجلس الوزراء رقم ٢٠ لسنة ٢٠٢١
خمسة عشر –الموقع الرسمي لديوان محافظة البصرة . basra.gov.iq
على مقدم العطاء مراعاة ما يلي :
- تلتزم الشركات بتقديم تعهد قانوني مصدق من قبل كاتب العدل بصحة كافة الأوليات المقدمة من قبلهم وبخلافة يتحمل كافة التبعات القانونية
- كتاب يؤيد حجب البطاقة التموينية
- تلتزم الشركات بتقديم تعهد بالمباشرة بالعمل وعدم المطالبة بالمستحقات المالية الا بعد اقرار قانون الموازنة العامة لسنة ٢٠٢٢ او توفرالسيولة المالية.
- يلتزم مقدم العطاء بتقديم فواتير الجباية للكهرباء والهاتف والماء والمجاري وجميع الرسوم الأخرى قبل استلام قرار الاحالة استنادا الى احكام المادة (١٦/اولا) من قانون الموازنة العامة الاتحادية لسنة ٢٠٢١ وكتاب وزارة المالية ذي العدد ٥٥٨٩ في ٢٠٢١/٤/١٣

المهندس
اسعد عبد الأمير العيداني / محافظ البصرة

المطر وأنت...

شادية غورلي

دعنا نلتقي سِـرًا تحت المطـر، نرقُص، نُغني ونركُض أيضًا، المُهِم بأن نلتقي وننسـى كل شيء، أنت تنسى الألم، وأنا أنسى الألم، نُشبكُ أيدينا ببعضها البعض، نُشبكُ الآلام أيضًا، لأنها لن تُنسى لو مهما حاولنا. نجلِس في ظل أي شـيء ونتأمـل المطر وأنا في حُضنِكَ وأنتَ تلعبُ بشعري وتحكي لي قِصةً جميلة عن شابٍ وفتاة وقعا في شـباك الحب، وعاشـا يتلذذان بناره وجحيمه ونعيمه، وأنـا أغفو، لطالما كنتُ أحب بأن أغفو في حُضنِك وأسـتيقظ علـى وجهك..يداك.. رائحتك..

تعـال إذًا لنلتقي تحت المطر نرقُـص ونُغني ونركُض ونخض بعضنا البعض ونحكي القِصص ونحاول نسيان ما حدث، فالليل طويل يا عزيزي والعيش بلا رؤية عيناك أشبهُ بنار الجحيم، والعمر كيف سأقضيه وأنا بعيدةٌ عن جحيمي ونعيمي؟

دعني أقضي العُمر معك، أنا أقبل بكل شـيء، على الأقل لن أبقى وحيدة، أمشي تحت المطر وأقضي الليل وأحكـي القصص، أفعل كل هذه الأشـياء لوحدي، فتعال إذًا ننسـى الألم، الدموع، العِتاب، القسـوة، الخوف، ننسى كل شـيء، ننسى أنفُسنا تحت المطر، وأبقى معك ومع عيناك العسليتان، تعال ولا تتأخر، لا تجعلني أكتب من جديـد، لقد مللت من الكتابة، فأنت تعلـمُ بأحوالي، لن يبقى معي نقودٍ لأشـتري أوراقًا جديدة وأقلام حِبر لأكتب لك مرةً أُخرى.

تعال لننسـى الماضي قليلاً، ونقضـي بعض الوقت معًا، لتجعلني أتوقـف عن كتابة الكلام الفارغ، هذا الكلام الذي بدأ يشـعرني بالملل من نفسي، تعال يا أيها اللئيمُ القاسي...

وعد ...

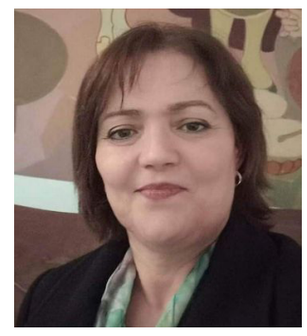

حبيبة المحرزي

تصفرّ الأقنعة
تصير شاحبة بلون المشيب
تتوه أيّامي
دون ضجيج
تخفيها العتمة
بين الشّوق والحنين
وانكسار مريب
أيا شقاء السّنين
أيا وجع النهايات
دون بدايات معلومة ورديّة
أيا شبيه العدم المؤجّل
لا تتعجّل
دع الحروف
تعانق الصّافّات
تعرج إلى هضاب منفيّة
تناشد الدّهر المسلّح المحارب
مجرّد بقيّة
ببعض ارتواء خفيّ
أو هدنة غير معلنة
شبه سرّيّة
موثّقة بختم من دماء
أو إسراء بوصيّة
تلغو بلحن شجيّ
خالد
سيكون حتما
نقيّا.

متلاحقة مسار

وفاء مخلوف

مساري
احتراق وقت
جاور المسـير بنيف.. و نصف زهر عمر
..
يشتهي احتساء الزمن ..
بلحظة شدو وصبابة زهو
متمرد حيُّ قلبي
يبكي عصفه ..

مسجى دومًا نديم ..
فراغ موقوت .. بلجة العري ..
دنو خطوة أخرى ..
براكين انتفاضة الصمت
تغتابنا آهات الرماد ..متناثرة
وهم رقاد الجمر ..
يخفي ظلها ....
جذوة نار

دون هيب
أوقدت مسارات الرب
في جعبة الماء انكسارات
ضوء الشمس
انحدرت تأوي لظلها
خانها سبر الأغوار
لا يدهشني خيالي
حين يتمرد على صفحه

واثقا
مختالا غرورا ... بفطنته
مسارات الحلم غارقة بالتمني
سيارة بجناحي الأمل
لا دهشة حين أسافر بها
لمجرات مسام جلدك
ارتشف مذاق الملح
على صفحات العناق

رمال الحنين..

آمال زكريا

نسجت من رمال الحنين
قصيدة شوق
مـن شـعاع شمـس صيف غـاب حين
المغيب
آواه كم بائسة كل هذي الأرض
وقلبي الذي غاب عنه نورك المهيب
غيابك قاتلي..
يا من سكنت قلبي..
وكنت قدري...
روحي ناي ينتحب
وجعني مخضل بالدمع
بالطل يبوح ويسوح

فأنت العذاب العذب والمحب
أواه يا فؤادي
على هذا الحب الموأد
يدفن حي حياً و يدفن الروح
كيف اموت ومن حضنه لم ارتوي
وأسرار بقلبي لم اخبره
لم اخبره كيف اضيع من دونه
وكيف قلبي يتشتت
لا أنت و لا أنا
و ليس لنا فيه ذكرى
لا أنت ولا أنا
خذ كلنا

ولتغب شمسك
في كل ماليس لنا فيه ذكرى
من لحظة عشق او لقاء
كان ثم مضى
يا من كنت أنا..
فها قد هجرت مهدي
بترت قلمي
وكلماتي..
يا ذل قلبي...
وضعفي...
يا هواني
عد، ملم ما تبقى مني

تراني كما كنت لك بحضرة الهوى
الصبح والمساء
الكأس والراح
طاعنة في عشقك والغياب
يا غائبا عن سمائي
والعتمة تأكل قلبي
هل تراني..؟ وترى الحياة من دوني

وهل تشعر بقدوم الصباحات
دون عطري..و دون عشقي
أيها الساري بي ليلاً
خذني لمعراجك عشقك
و أرميني..
قد تعبت من هجرك
من عشقك
حررني من عبودية الهوى
ومن ظل عشقك الشاهق
حررني فما عدت قادرة
فما عدت على العشق
قادرة..

صنو روحي

هيفاء محمود السعدي

تقمَّص حِبَّهُ ورجا نداهُ
وفي وجعٍ تنفَّسَ من شذاهُ
إذا هلَّ الحبيبُ بساح قلبي
أرى نورا بطلعتِهِ علاَهُ
وليس بمُنقَضٍ أبدا سبيلٌ

إلى قلبين كُلٌّ في رجاهُ
وما طعمُ الحياةِ بغيرِ عشقٍ
بدربٍ حينَ تُزهِرُهُ رُباَهُ
ولي قلبٌ يذوبُ على وصالٍ
وليلٌ غابَ يمحقُهُ سناهُ

يظلُّ بسحرهِ يعلو سمانا
فلا صدٌّ ولا سببٌ قلاهُ
ألا يا صنوَ روحي في ودادٍ
فمملكتي تحنُّ إلى لقاهُ
ولي في موسمِ الحُسَّادِ ردٌّ

ألا موتوا فلا قلبي سلاهُ
وما خيَّال مُهرتِهِ بجِبس
ويأتيها بما حنّت يداهُ
فتنطلقُ الركابُ بطول دربٍ
فتصهلُ إذ تُلبّيهِ نِداهُ

جمهورية العراق / وزارة الموارد المائية
الهيأة العامة للمساحة

العدد:٣ التاريخ:١١/ ٥/ ٢٠٢٣

م / اعلان مناقصة رقم (٣) لسنة ٢٠٢٣ / موازنة استثمارية
(تجهيز جهاز التسوية الدقيق الرقمي مع الملحقات)

١-استنادا" الى اجتماع هيئة الرأي التاسع والتسعون واشارة الى كتاب وزارة الموارد المائية / دائرة التخطيط والمتابعة المرقم (١٢٢٤٣) في ٢٠٢٣/٤/٢٧ يسر الهيأة العامة للمساحة احدى تشكيلات وزارة الموارد المائية / بدعوة اصحاب الشركات المختصةمن ذوي الخبرة والاختصاص لتقديم عطاءاتهم لتجهيز (جهاز التسوية الدقيق مع الملحقات) عدد (٦) من منشأ عالمي رصين حسب المواصفات المطلوبة واصلة الى مقر الهيأة العامة للمساحة مع القيام باعمال التشغيل التجريبي والتدريب وبمدة تجهيز(١٠٠) يوممن تاريخ توقيع العقد.
٢- للراغبين الاشتراك في المناقصة تقديم طلب تحريري معنون الى الهيأة العامة للمساحة / شعبة العقود وتسديدثمن شراء وثائق المناقصة (باللغة العربية) وبموجب الوثيقة القياسية بمبلغ و قدره(٢٥٠,٠٠٠)دينارلاغير(مئتان وخمسون الف دينار عراقي) نقدا"غيرقابللرد على ان يكون المراجع المدير المفوض للشركة او من يخوله بوكالة رسمية مصدقة.
٣-ان اخر موعد لتسليم العطاء هو يوم (الخميس) الموافق٢٠٢٣/٥/٢٥ الساعة ١٠ صباحا" بتوقيت بغداد المحلي ولايتم قبول اي عطاء بعد الساعة ١٠ صباحا"من ذلك اليوم .علما" انه سيتم فتح العطاءات بعد الساعة ١٠صباحا" بتوقيت بغداد المحلي لنفس يوم الغلق وفي حالة مصادفة موعد الغلق عطلة رسمية يكون اليوم التالي موعدا" للغلق الذي يكون فيه دوام رسمي ,ولايسمح بالتقديم عبر البريد الالكتروني وبامكان مقدمي العطاءات الراغبين حضور عملية فتح العطاءات التي تجري في مقر الهيأة العامة للمساحة في الموعد انفا"
٤-تكون مدة نفاذية العطاء (٩٠ يوما") من تاريخ غلق المناقصة وعلى ان تكون عملة العطاء بالدينار العراقي.
٥-ان الهيأة العامة للمساحة غير ملزمة بقبول اوطأ العطاءات ويتحمل من ترسو عليه المناقصة اجور نشر الاعلان ولايقبل اي تحفظ من قبل الشركات يتعارض مع الاعلان ويترتب عليه كلف اضافية.
٦-ان الهيأة العامة للمساحة غير ملزمة بمنح السلف التشغيلية.
٧-على جميع الشركات المتقدمة تقديم عطاءين بظرفين مغلقين مختومين احدهما فني والاخر تجاري على ان يتضمن العرض الفني مايلي:
*وثيقة تسجيل الشركة
*شهادة تأسيس الشركة
*العقد التأسيسي
*صلاحيات مدير الشركة
*الكفاءة المالية
*الاعمال المماثلة (عمل واحد على الاقل) مؤيدة من الجهات ذات العلاقة
*هوية غرفة تجارة نافذة لعام ٢٠٢٣
*كتاب عدم ممانعة من الاشتراك بالمناقصة صادر من الهيأة العامة للضرائب معنون الى الهيأة العامة للمساحة ساري المفعول.
*السيرة الذاتية للشركة (CV)
اما العرض التجاري يتضمن الوثائق القياسية المتضمنة جدول الكميات المسعر وتكون جميع اوراق العطاء موقعة ومختومة ويتم وضع المستندات التي تشمل العطاء والمستمكات اعلاه داخل ظرف مغلق ومختوم بالختم الخاص بالشركة وموقعة من المدير المفوض ومدرج عليه اسم ورقم المناقصة وموعد غلقهاويسلم الى مقرر لجنة فتح العطاءات في مقر الهيأة العام للمساحة / الطابق الارضي/ شعبة العقود..
٨-الكلفة التخمينية تبلغ(١٨٠,٠٠٠,٠٠٠) دينارلاغير (مائة وثمانون مليون دينار عراقي)ضمن تخصيصات الموازنة الاستثمارية لعام ٢٠٢٣ / مشروع اعمال المسح .
٩-تقديم (التأمينات الاولية) والبالغة (١٪) من الكلفة التخمينية على شكل خطاب ضمان صادر من احد المصارف المعتمدة ومصدق حسب نشرة البنك المركزي العراقي ومعنون الى الهيأة العامة للمساحة ونافذ لغاية ٢٨ يوم بعد انتهاء نفاذية العرض التجاري.
١٠-في حالة عدم التزام مقدمي العطاءات بما تتطلبه الوثيقة القياسية بكافة اقسامها واملاء (الجزء الرابع حصرا") فيتم استبعاد العطاء مما يتطلب مراعاة ذلك عند التقديم.
١١-لمقدمي العطاءات الراغبين في الحصول على معلومات اضافية مراجعة مقر الهيأة العامة للمساحة الكائن (بغداد /الباب الشرقي /مقابل محطة تعبة وقود الكيلاني) وبالامكانمراسلةالهيأة عن طريق البريد الالكتروني (ge.dsurvey@mowr.gov.iq)أوالاتصال برقم الهاتف :- ٠٧٨٢٤٧٨٦٢٣٢ وللمزيد من المعلومات يمكن زيارة الموقع الالكتروني للهيأةالعامة للمساحة وحسب الروابط ادناه :-
https://gds.mowr.gov.iq
١٢-لجهة التعاقد الحق في الغاء المناقصة في اي مرحلة من مراحلها قبل صدور كتاب الاحالة بناء" على اسباب مبررة دون تعويض مقدمي العطاءات.
احمد ليلو عبد الكريم/ المدير العام للهيأة العامة للمساحة

حبٌّ معنوي ..

د . محفوظ فرج

حبُّ النارنجِ لتربةِ أرضي
لا تُشبهُ حبّاً
تقلعُهُ هَبَّةُ ريح
غربيةٍ أو شرقيةٍ
هو يوغل أبعدَ تدريجيا
وتساورُهُ النشوةُ أكثرَ حين
يلامس طبقات الارض
إلى أن يصل الماء
ويبين الزهو على ظاهر
ما اخضرَّ من الأغصانِ
وما ابيضَّ من القدّاح
حبٌّ كهيامي شوقاً لَوقوفي
عصراً في بابِ السور
لأستوحيَ منه سعادةَ قلبي
حبٌّ مثل تفاني قلمي في درسٍ
تجلسُ قدّامي (عزَّةُ)
أكتبُ فيه لها
غزلاً لا صارَ ولادارَ
حبُّ مَنْ كانَ متى شئتُ تحقَّقَ
والآن أمامي عشراتُ الأسوار
حبٌّ كغرام حماماتي المسكيةِ
عادتْ نحويَ بعد سنينٍ
زحفاً من غيرِ جناحينِ
كذلكَ حبُّ جذور النارنج
لتربتها يوم قلعتُ الجذرَ لها
من بين زحام
قالت : إنْ كنتَ قلعتَ جذوري
سأموتُ
ولكنّي خلفتُ هنالكَ بصمةَ حبٍّ
ستفاجئُكَ بأوراقٍ خضرٍ
تحتلُّ مكاني
وإذا عدت لتجتث عروقي ثانية
سأعود
ألا تعرف أني اسكن وطناً
مهما جار عليه
الأشرار تعود حضارتهُ
آلاف قرون تشهد لم يكبُ يوما
إلّا عادَ كما كانَ
وأفضل ممّا كان
ينهضُ مثل نهوضي
طائرَ عنقاءٍ
حين يجورُ ويستوطنُ أرضيَ زرّاعُ
أغراب

لا أتقن العبور...

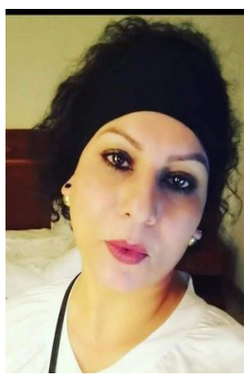

كريمة الحسيني

لا أتقن العبور
مازلت أقف هناك...
حيث تركني أهلي
أترقب عودتهم
محملين بالضحكاتِ والفرحِ
ولباس العيد واللعبِ
أنتظرُ... وأنتظر...
ولم يأتوا
ولم يأتوا !
يا ويحَ قَلبي
ويا ويحَ دَهري..
كيف خان العيد أهلي
بعثر شملي
وأسكتَ فرحي
أسكت فرحي...

محافظة النجف الاشرف
هيئة الاعمار / قسم العقود
العدد/٧٥٠٨
التاريخ/ ٢٠٢٣/٥/٩
م/اعلان رقم (١٣ /٢٠٢٣)
مشـاريع محافظة النجف الاشرف ضمن قانون (الدعم الطارئ للامـن الغذائي والتنمية رقم (٢)لسنة ٢٠٢٢)
يـسر محافظة النجف الاشرف /هيئة الاعمـار دعوة مقدمي العطاءات المؤهلين وذوي الخبرة لتقديم عطاءاتهم لتنفيذ مشروع (انشاء بناية هيئة الاعمار) المدرج ضمن مشاريع محافظة النجف الاشرف قانون (الدعم الطارئ للامن الغذائي والتنمية رقم (٢)لسـنة ٢٠٢٢) بالتبويب (٥٧ – ١ – ٤ – ١٣ – ١٨ – ٢٢٣ – ٢) بكلفة تخمينية مقداره (٦,٧٢١,٦٤٤,٠٠٠) دينار فقط (سـتة مليار وسـبعمائة وواحد وعشرون مليون وستمائة واربعة واربعون الف دينار عراقي فقـط لا غيرها) وبمدة تنفيذ (٣٦٥ يوما) (ثلاثمائة وخمسـة وسـتون يومـا) فعلى الراغبين بالاشتراك في المناقصة الدولية من الشركات والمقاولين المصنفين العراقيين والشركات الاجنبية من ذوي الخبرة والاختصاص تقديم عطاءاتهم خلال اوقات الدوام الرسـمي الى العنوان المبين في ادنـاه بعد شراء وثيقة المناقصة بمبلغ قدره (٣٠٠,٠٠٠) ثلاثمائة الف دينار عراقي فقط لاغيرها غير قابل للرد والذين تنطبق عليهم الشروط المبينة لاحقا.
١-عـلى مقدمي العطـاءات تقديم عطاءاتهم عـلى العنوان التالي / محافظـة النجف الاشرف –حـي الفرات/هيئة الاعمـار –لجنة فتح العطاءات الثانية ,عـلى ان تقدم عطاءاتهم في داخل ظروف مغلقة ومختومة ومثبت عليها اسـم مقـدم العطاء وعنوانه الالكتروني ورقم الهاتف واسم ورقم المناقصة , على ان تتضمن جميع العطاءات المقدمة مايلي:-
أ-التامينات الاولية على ان لا تقل عن (٦٧,٥٠٠,٠٠٠)دينار عراقي فقط(سبعة وستون مليون وخمسـمائة الـف دينار عراقـي لاغيرها) وتكون بشـكل صك مصدق او سـفتجة او خطاب ضمان نافذ لغاية(١٢٠يوم) من تاريخ غلق المناقصة
ج-كتاب عدم الممانعة من الاشتراك في المناقصة صادر من الهيئة العامة للضرائب.
د-شهادة تأسيس للشركات الاجنبية فقط
هـ-هوية تسجيل وتصنيف المقاولين لا تقل عن (انشائية رابعة) .
و-وصل شراء وثائق المناقصة
٢-ان تاريـخ بـدأ بيع وثائق العطاءات هو يوم(الاحد) المصـادف ٢٠٢٣/٥/١٤ وان اخر موعد لبيـع وثائق وغلق المناقصة سـيكون السـاعة العاشرة صباحا من يـوم (الخميس) المصادف ٢٠٢٣/٦/٨ وسـيتم فتح العطاءات بشكل علني في نفس يوم الغلق امام من يرغب بالحضور من مقدمي العطاءات واذا صادف يوم فتح العطاءات عطلة رسمية فيؤجل الى اليوم الذي يليه وسوف يهمل اي عطاء يتم تقديمه بعد موعد غلق المناقصة .
٣-لايسمح للشركات بشراء وثائق المناقصة اذاكان المتقدم شركتين او اكثر بعقد شراكة
٤-سـيتم عقد مؤتمر خاص بالاجابة على استفسـارات المشـاركين في المناقصة عند السـاعة (الحادية عشر ظهرا) في يـوم (الاربعاء) المصادف ٢٠٢٣/٥/٣١ في محافظة النجف الاشرف/ هيئة الاعمار-قاعة الاجتماعات
٥-يتحمل من ترسو عليه المناقصة اجور النشر والاعلان
٦-ان جهة التعاقد غير ملزمة بقبول اوطأ العطاءات
٧-يغلق بيع العطاءات (الصندوق)الساعة الثانية عشر ظهرا من كل يوم .
٨-ان المناقصـة لهـذا المـشروع نـشرت في الصحـف الوطنية (جريـدة الشرق,جريـدة العراق الاخبارية,جريدة الكلمة الاخبارية)
٩-للمزيد من المعلومات الاتصال على البريد الالكتروني
Contracts_najaf@yahoo.com
المعايير المطلوبة:-
اولا-الاهلية القانونية وتتضمن مايلي:-
١-الجنسية:ويتم العمل بها وفق المادة(٤,٤) من التعليمات لمقدمي العطاءات الواردة في الجزء الاول من الوثيقة
٢-تضـارب المصالح: ويتـم العمل بها وفق المـادة (٢,٤ .د) من التعليمـات لمقدمي العطاءات الواردة في الجزء الاول من الوثيقة
٣-قائمـة الشركات المتلكئـة والقائمة السـوداء:ويتم التعامل معها وفق المـادة(٢,٤ , ج)من التعليمات لمقدمي العطاءات الواردة في الجزء الاول من الوثيقة
٤-المنع بموجب قرارات الامم المتحدة ومجلس الامن الدولي:ويتم التعامل معها وفق المادة (٤,٤ , ب)من تعليمات لمقدمي العطاءات الواردة في الجزء الاول من الوثيقة
ثانيا-السـيولة المالية: فيما يخص السـيولة المالية على مقدمي العطاءات الالتزام بالتعليمات ادناه:-
أ-تقديم كشف حساب مصرفي يبين حركة التدفق المالي لاخر سنة بمعنى اي يوم خلال (٣٦٥) يـوم للفترة التي تسـبق تاريـخ غلق المناقصة اسـتنادا على ما جاء بكتـاب وزارة التخطيط/ العقود الحكومية العامة/مكتب المساعدة المرسل عبر البريد الالكتروني الى قسم العقود جوابا على استفسـار قسـم العقود ذي العدد٣٧١٥في٢٠٢١/٧/٥ مبلغ السيولة المالية المطلوبة لهذا العمـل بمقدار لا يقل عـن (٨٢٩,٠٠٠,٠٠٠) دينار فقط (ثمانمائة وتسـعة وعشرون مليون دينـار عراقـي لا غيرها) او (كفاءة ماليـة) (بالمبلغ المطلوب من خلال التسـهيلات المصرفية وحسب التفاصيل المبينة في الوثيقة القياسية قبل يوم من موعد غلق المناقصة .
ب-ان يقـدم المناقص تعهد بعدم ايقاف الاعمال لاسـباب مالية ولحـين وصول مبلغ الذرعات المنجـزة الى مقـدار مبلغ السـيولة المالية المذكـورة في اعلاه عند عدم قـدرة الدائرة على صرف تلك السـلف لاي سـبب كان تاسيسـا على ما جاء بتعليمات تنفيذ العقـود الحكومية رقم(٢) لسنة٢٠١٤ الضوابط رقم١٢/ثانيا/٢/ج
ثالثا : معايير التأهيل الاخرى المطلوبة وتتضمن (الخبرة العامة , الخبرة التخصصية , الحسابات المالية الختامية , معدل الايرادات المالية , الكادر القيادي , المعدات والاليات و الاهلية القانونية) : كما مبين بالجزء الثالث من وثيقة الاشغال للمشروع .
رابعا: يتم اسـتبعاد العطاء اذا لم يلتزم مقدمه بما تتطلبه الوثيقة القياسـية بكافة اجزاءها وعدم املاء المتطلبات المنصوص عليها بالقسـم الرابع من الوثيقة وكما اشـير الى ذلك صراحة بالـشروط الخاصـة المدرجة بوثيقة العمـل وذلك عملا بما جاء بالفقـرة (٤) من كتاب وزارة التخطيـط / دائـرة العقـود الحكومية العامـة / الاستشـارات والتدريب ذي العـدد ٨٩٥٩ في ٢٠١٩/٤/٢٦ .

الدكتور المهندس / ماجد عذاب الوائلي
محافظ النجف الاشرف

محافظة النجف الاشرف
هيئة الاعمار / قسم العقود
العدد/٧٥٠٩
التاريخ/ ٢٠٢٣/٥/٩
م/اعلان رقم (٣ /٢٠٢٣) (اعادة اعلان للمرة الثانية)
مشـاريع محافظة النجف الاشرف ضمن قانون (الدعم الطارئ للامـن الغذائي والتنمية رقم (٢)لسنة ٢٠٢٢)
يـسر محافظة النجف الاشرف /هيئة الاعمـار دعوة مقدمي العطاءات المؤهلين وذوي الخبرة لتقديـم عطاءاتهم لتنفيذ مشروع (تاهيل شـوارع متفرقة في ناحيـة الرضوية) المدرج ضمن مشـاريع محافظة النجـف الاشرف قانون (الدعم الطـارئ للامن الغذائـي والتنمية رقم (٢) لسـنة ٢٠٢٢) بالتبويـب (٥٧ – ١ – ٤ – ١٣ – ١٨ – ٢٢٣ – ٢) بكلفـة تخمينيـة مقـداره (٤,٦٤٢,١٩٥,٠٠٠) دينار فقط (اربعة مليار وستمائة واثنان واربعون مليون ومائة وخمسة وتسـعون الف دينار عراقي فقط لا غيرها) وبمدة تنفيـذ (٣٠٠ يوما) (ثلاثمائة يوما) فعلى الراغبين بالاشتراك في المناقصة الدولية من الشركات والمقاولين المصنفين العراقيين والشركات الاجنبيـة مـن ذوي الخبرة والاختصـاص تقديم عطاءاتهـم خلال اوقات الدوام الرسـمي الى العنـوان المبـين في ادناه بعد شراء وثيقة المناقصة بمبلغ قدره (٢٥٠,٠٠٠) مئتان وخمسـون الف دينار عراقي فقط لاغيرها غير قابل للرد والذين تنطبق عليهم الشروط المبينة لاحقا.
١-عـلى مقدمي العطـاءات تقديم عطاءاتهم عـلى العنوان التالي / محافظـة النجف الاشرف –حـي الفرات/هيئـة الاعمار –لجنة فتح العطـاءات الاولى ,على ان تقـدم عطاءاتهم في داخل ظروف مغلقة ومختومة ومثبت عليها اسـم مقـدم العطاء وعنوانه الالكتروني ورقم الهاتف واسم ورقم المناقصة , على ان تتضمن جميع العطاءات المقدمة مايلي:-
أ-التامينات الاولية على ان لا تقل عن (٤٦,٥٠٠,٠٠٠)دينار عراقي فقط(ستة واربعون مليون وخمسـمائة الـف دينار عراقـي لاغيرها) وتكون بشـكل صك مصدق او سـفتجة او خطاب ضمان نافذ لغاية(١٢٠يوم) من تاريخ غلق المناقصة
ج-كتاب عدم الممانعة من الاشتراك في المناقصة صادر من الهيئة العامة للضرائب.
د-شهادة تأسيس للشركات الاجنبية فقط
هـ-هوية تسجيل وتصنيف المقاولين لا تقل عن (انشائية خامسة) .
و-وصل شراء وثائق المناقصة
٢-ان تاريخ بدأ بيع وثائق العطاءات هو يوم(الاحد) المصادف ٢٠٢٣/٥/١٤ وان اخر موعد لبيع وثائق وغلق المناقصة سيكون الساعة العاشرة صباحا من يوم (الاحد) المصادف ٢٠٢٣/٦/١١ وسـيتم فتح العطاءات بشـكل علني في نفس يوم الغلق امام من يرغب بالحضور من مقدمي العطـاءات واذا صـادف يوم فتح العطاءات عطلة رسـمية فيؤجل الى اليوم الذي يليه وسـوف يهمل اي عطاء يتم تقديمه بعد موعد غلق المناقصة .
٣-لايسمح للشركات بشراء وثائق المناقصة اذاكان المتقدم شركتين او اكثر بعقد شراكة
٤-سـيتم عقد مؤتمر خاص بالاجابة على استفسـارات المشـاركين في المناقصة عند السـاعة (الحاديـة عشر ظهرا) في يوم (الخميس) المصـادف ٢٠٢٣/٦/١ في محافظة النجف الاشرف/ هيئة الاعمار-قاعة الاجتماعات
٥-يتحمل من ترسو عليه المناقصة اجور النشر والاعلان
٦-ان جهة التعاقد غير ملزمة بقبول اوطأ العطاءات
٧-يغلق بيع العطاءات (الصندوق)الساعة الثانية عشر ظهرا من كل يوم .
٨-ان المناقصـة لهـذا المـشروع نـشرت في الصحـف الوطنية (جريـدة الشرق,جريـدة العراق الاخبارية,جريدة الكلمة الاخبارية)
٩-للمزيد من المعلومات الاتصال على البريد الالكتروني
Contracts_najaf@yahoo.com
المعايير المطلوبة:-
اولا-الاهلية القانونية وتتضمن مايلي:-
١-الجنسية:ويتم العمل بها وفق المادة(٤,٤) من التعليمات لمقدمي العطاءات الواردة في الجزء الاول من الوثيقة
٢-تضـارب المصالح: ويتـم العمل بها وفق المـادة (٢,٤ .د) من التعليمـات لمقدمي العطاءات الواردة في الجزء الاول من الوثيقة
٣-قائمـة الشركات المتلكئـة والقائمة السـوداء:ويتم التعامل معها وفق المـادة(٢,٤ , ج)من التعليمات لمقدمي العطاءات الواردة في الجزء الاول من الوثيقة
٤-المنع بموجب قرارات الامم المتحدة ومجلس الامن الدولي:ويتم التعامل معها وفق المادة (٤,٤ , ب)من تعليمات لمقدمي العطاءات الواردة في الجزء الاول من الوثيقة
ثانيا-السـيولة المالية: فيما يخص السـيولة المالية على مقدمي العطاءات الالتزام بالتعليمات ادناه:-
أ-تقديم كشف حساب مصرفي يبين حركة التدفق المالي لاخر سنة بمعنى اي يوم خلال (٣٦٥) يـوم للفترة التي تسـبق تاريـخ غلق المناقصة اسـتنادا على ما جاء بكتـاب وزارة التخطيط/ العقود الحكومية العامة/مكتب المسـاعدة المرسـل عبر البريد الالكتروني الى قسـم العقود جوابا على استفسـار قسـم العقود ذي العدد٣٧١٥في٢٠٢١/٧/٥ مبلغ السيولة المالية المطلوبة لهذا العمل بمقدار لا يقل عن (٦٩٦,٥٠٠,٠٠٠) دينار فقط (ستمائة وستة وتسعون مليون وخمسمائة الف دينار عراقي لا غيرها) او (كفاءة مالية) (بالمبلغ المطلوب من خلال التسهيلات المصرفية وحسب التفاصيل المبينة في الوثيقة القياسية قبل يوم من موعد غلق المناقصة .
ب-ان يقـدم المناقص تعهد بعدم ايقاف الاعمال لاسـباب مالية ولحـين وصول مبلغ الذرعات المنجـزة الى مقـدار مبلغ السـيولة المالية المذكـورة في اعلاه عند عدم قـدرة الدائرة على صرف تلك السـلف لاي سـبب كان تأسيسـا على ما جاء بتعليمات تنفيذ العقـود الحكومية رقم(٢) لسنة٢٠١٤ الضوابط رقم١٢/ثانيا/٢/ج
ثالثا : معايير التأهيل الاخرى المطلوبة وتتضمن (الخبرة العامة , الخبرة التخصصية , الحسابات المالية الختامية , معدل الايرادات المالية , الكادر القيادي , المعدات والاليات و الاهلية القانونية) : كما مبين بالجزء الثالث من وثيقة الاشغال للمشروع .
رابعا: يتم اسـتبعاد العطاء اذا لم يلتزم مقدمه بما تتطلبه الوثيقة القياسـية بكافة اجزاءها وعدم املاء المتطلبات المنصوص عليها بالقسـم الرابع من الوثيقة وكما اشـير الى ذلك صراحة بالـشروط الخاصـة المدرجة بوثيقة العمـل وذلك عملا بما جاء بالفقـرة (٤) من كتاب وزارة التخطيـط / دائـرة العقـود الحكومية العامـة / الاستشـارات والتدريب ذي العـدد ٨٩٥٩ في ٢٠١٩/٤/٢٦ .

الدكتور المهندس / ماجد عذاب الوائلي
محافظ النجف الاشرف

جمهورية العراق
مجلس القضاء الاعلى
رئاسة محكمة استئناف البصرة
محكمة بداءة المعقل
العدد : ٩٧٩ / ب / ٢٠٢٢
التاريخ : ٩ / ٥ / ٢٠٢٣
اعلان
تبيع محكمة بداءة المعقل بالمزايدة العلنية العقار تسلسل ٣ / ٢٥٥٧ م ٣٧ / اراضي الميناء الخالية والبالغة مساحته مائة وثلاثون واربعون متر وستمائة وسبعة وثمانون سنتمترا هو عبارة عن دار سكن تقع في منطقة الابله القديمة مقسوم الى جزئين الجزء الاول مكون غرفة منام ومطبخ مشغول من قبل المدعي قصي عبد الحسين خلف وحسين عبد الحسين خلف والطابق الثاني لهذا الجزء احتوى على غرفتي منام ومطبخ وهول ومسقف من الشيلمان العكاده اما الجزء الثاني مؤلفة من غرفة منام ارضية واخرى فوقانية وحمام ومرافق خارجية وهو فارغ من الشاغلين وان الدار من البناء القديم جدا تقع داخل شارع فرعي فمن له الرغبة بالشراء الحضور امام هذه المحكمة مستصحبا معه التامينات القانونية البالغة ١٠ ٪ من قيمة العقار البالغة مائة وثلاثون مليون دينار عراقي وبصك مصدق لامر هذه المحكمة وستجري المزايدة في تمام الساعة الثانية عشر من ظهر اليوم الخامس عشر التالي لنشر الاعلان .
القاضي
حسن فاضل ياسين

جمهورية العراق / مجلس القضاء الاعلى
رئاسة محكمة استئناف بغداد الكرخ
محكمة جنح ذات السلاسل
العدد ٣٠٢ / ج / ٢٠٢٣
التاريخ ١٠ / ٥ / ٢٠٢٣
الى المتهمة الهاربة / مروه رياض غانم السعيدي تسكن محافظة بغداد – الشعلة
اعلان
بناءا على الدعوى الجزائية المرقمة (٣٠٢ / ج / ٢٠٢٣) والمنظورة من قبل هذه المحكمة والخاصة بالمشتكي (اكرم محمد جاسب) وفق احكام المادة (٤٥٣) من قانون العقوبات رقم ١١١ لسنة ١٩٦٩ ولتعذر تبليغك كونك هاربه اقتضى تبليغك نشراً بصحيفتين محليتين للحضور امام محكمة جنح ذات السلاسل في الساعة التاسعة من صباح يوم المحاكمة الموافق ٣٠ / ٥ / ٢٠٢٣ وفي حالة عدم حضورك سوف تجري المحاكمة بحقك غيابياً وعلناً وفقاً للقانون .
القاضي / حيدر جليل البيراوي

جمهورية العراق / مجلس القضاء الاعلى
رئاسة محكمة استئناف بغداد الكرخ
محكمة جنح ذات السلاسل
العدد ٢٦٦ / ج / ٢٠٢٣
التاريخ ٢٩ / ٣ / ٢٠٢٣
الى المتهم الغائب / ناصح كريم شهف شجر الفريجي يسكن محافظة بغداد الدوانم قرب سكة القطار
اعلان
بناءا على الدعوى الجزائية المرقمة (٢٦٦ / ج / ٢٠٢٣) والمنظورة من قبل هذه المحكمة والخاصة بالمشتكي (الحق العام) وفق احكام المادة (٢٤ / ٣) من قانون الاسلحة (رقم ٥١ لسنة ٢٠١٧) ولتعذر تبليغك كونك غائب اقتضى تبليغك نشراً بصحيفتين محليتين للحضور امام محكمة جنح ذات السلاسل في الساعة التاسعة من صباح يوم المحاكمة الموافق (١٧ / ٥ / ٢٠٢٣) وفي حالة عدم حضورك سوف تجري المحاكمة بحقك غيابياً وعلناً وفقاً للقانون .
القاضي / حيدر جليل البيراوي

اعلان دعوة دائنين
اني المصفي المحامي احمد طالب عبد الرحمن لشركة العالمية للتكنولوجيا وتجارة اجهزة الهاتف والاجهزة الالكترونية المحدودة – ادعو كل من له حق او دين على الشركة مراجعتي على العنوان التالي بغداد حي البنوك م ٣١٩ ز ١٣ د ١٣
المحامي /احمد طالب عبد الرحمن
////////////////////////
فقدان
فقدت الهوية الصادرة من وزارة التجارة – مركز الوزارة بأسم / طالب نصير حسين – اسم الدائرة : تسجيل الشركات العنوان الوظيفي : ر . حرفيين – رقم الهوية : MC٠٠٠٢٠٨٧ – فمن يعثر عليها تسليمها الى جهة الاصدار.
////////////////////
مجلس القضاء الاعلى
رئاسة محكمة استئناف بغداد الكرخ
محكمة الاحوال الشخصية في الكاظمية
الدعوى رقم ٢٥٠ / ش / ٢٠٢٣
التاريخ : ٨ / ٥ / ٢٠٢٣
المدعية : شهد صالح مهدي
المدعى عليه : مروان جاسم موحان .
اصدرت هذه المحكمة بحقك حكما غيابيا بالدعوى المرقمة اعلاه بتاريخ ٢٨ / ٣ / ٢٠٢٣ يقضي فيه الزامك بتاديتك للمدعية شهد صالح مهدي تعويضا عن الضرر الذي اصابها من جراء تعسفك في طلاقك لها مبلغ اجمالي قدره ثلاثة ملايين دينار والزامك بتاديتك للمدعية مبلغ مائتان وخمسون الف دينار شهريا كنفقة عدة شرعية ولمدة ثلاثة اشهر فقط وتحميلك الرسوم والمصاريف ولمجهولية محل اقامتك حسب شرح المبلغ القضائي وتاييد المجلس البلدي وانتقالك الى جهة مجهولة لذا تقرر تبليغك بصحيفتين محليتين بقرار الحكم اعلاه وفي حال عدم حضورك او الاعتراض سوف يكتسب القرار الدرجة القطعية وفق الاصول .
القاضي /عماد عبد الله محمد

مجلس القضاء الاعلى
رئاسة محكمة استئناف ديالى
دار القضاء في هبهب
محكمة الاحوال الشخصية في هبهب
العدد : ٤٤ / ش / ٢٠١٩
التاريخ : ٨ / ٥ / ٢٠٢٣
م / اعلان
الى المدعى عليه (روكان زيد جوامير)
اقامت المدعية (بسعاد صالح جوامير) الدعوى الشرعية المرقمة ٤٤ / ش / ٢٠١٩ مطالبة بالتفريق القضائي وبتاريخ ١٣ / ٣ / ٢٠١٩ اصدرت هذه المحكمة قرار الحكم بالدعوى المشار اليها اعلاه غيابيا بحقك ولمجهولية محل اقامتك حسب اشعار مختار المنطقة المدعو (علاء محمد سلمان) قررت هذه المحكمة تبليغك بصحيفتين محليتين يوميتين لتبليغك بالحكم الغيابي .
القاضي
احمد ابراهيم نصار
////////////////////////
مديرية الاحوال المدنية والجوازات والاقامة في كربلاء المقدسة
العدد /
بناء على الطلب المقدم من قبل السيد (عباس مكي كريم) الذي يطلب تبديل لقبها وجعله (القريشي) بدلا من (السعدي) فمن لديه اعتراض مراجعة هذه المديرية خلال مدة أقصاها خمسة عشر يوم وبعكسه سوف تنظر هذه الطلب وفق احكام المادة (٢٢) من قانون البطاقة الوطنية رقم ٣ لسنة ٢٠١٦
اللواء/رياض جندي الكعبي
مدير الجنسية العامة وكالة

مجلس القضاء الاعلى
رئاسة محكمة استئناف ديالى
محكمة بداءة بعقوبة
العدد : ٣٢١٧ / ب٣ / ٢٠٢٢
التاريخ : ١٠ / ٥ / ٢٠٢٣
اعلان تبليغ بالحكم الغيابي
الى / المدعى عليه / غزوان مصطفى كامل
بتاريخ ٢٨ / ٣ / ٢٠٢٣ اصدرت هذه المحكمة قرارها المرقم اعلاه والمتضمن الزامك بتاديتك للمدعي (قاسم ناصر عليوي) مبلغ مقداره ١٣٢٠٠٠٠٠ ثلاثة عشر مليون ومائتان الف دينار عن قيمة وصل الامانة وتحميلك الرسوم والمصاريف واتعاب محاماة وكيل المدعي حكما غيابيا قابلا للاعتراض والاستئناف والتمييز ولمجهولية محل اقامتك حسب كتاب مركز الشرطة في ٢٧ / ٤ / ٢٠٢٣ في مركز شرطة جديدة الشط بكتابهم المرقم ٣٢٠٥ في ٣٠ / ٤ / ٢٠٢٣ واشعار مختار منطقة امام حسن في جديدة الشط (جاسم محمد عبد الله) في ٢٧ / ٢ / ٢٠٢٣ المتضمن ارتحالك الى جهة مجهولة منذ اكثر من سنة وبدون علم المختار قررت هذه المحكمة تبليغك بواسطة صحيفتين محليتين يوميتين واسعتي الانتشار بالحكم الصادر ولك حق الاعتراض والاستئناف والتمييز ضمن المدة القانونية وبعكسه يعتبر القرار مكتسب الدرجة القطعية .
القاضي
وميض عادل عبد القادر

مجلس القضاء الاعلى
رئاسة محكمة استئناف الانبار
محكمة الاحوال الشخصية في الرمادي
العدد/ ١٧٢٨/ش/٢٠٢٣
التاريخ/ ٩/٥/٢٠٢٣
الى المدعى عليه (محمد حسن حردان ركاد الحياني)
م/ اعلان
للدعوى المقامة من قبل المدعية (سميه صائب صالح) ضد المدعى عليه (محمد حسن حردان ركاد الحياني) بالعدد (١٧٢٨/ش/٢٠٢٣) والتي تطلب فيها التفريق للضرر ولمجهولية محل اقامتك حسب شرح القائم بالتبليغ و تاييد المختار, لذا تقرر تبليغك بصحيفتين محليتين لحضورك او ارسال من ينوب عنك قانوناً في موعد المرافعة المصادف (٢١/٥/٢٠٢٣) الساعة التاسعة صباحاً وفي حال عدم حضورك ستجري المرافعة بحقك غيابياً وعلناً وفق القانون ..
القاضي
فتح الله داود مهدي
////////////////
اعلان
الى الشريك/ نظام عباس سلمان عواد
اقتضى حضورك الى(مديرية بلدية الشامية) وذلك لاقراري بالموافقة على قيام الشريك (مهند بلاسم محمد علي) باستخراج اجازة بناء للقطعة المرقمة(٢٧/٤٦م٥ المنفهات) وخلال مدة اقصاها خمسة عشر يوما داخل العراق وشهر خارج العراق من تاريخ نشر الاعلان وبعكسه سوف يسقط حقك بالاعتراض مستقبلا

مديرية الاحوال المدنية والجوازات والاقامة في كربلاء المقدسة
العدد / ٣٥٠٩
بناء على الطلب المقدم من قبل السيد (حسن مكي كريم) الذي يطلب تبديل لقبها وجعله (القريشي) بدلا من (السعدي) فمن لديه اعتراض مراجعة هذه المديرية خلال مدة أقصاها خمسة عشر يوم وبعكسه سوف تنظر هذه المديرية في الطلب وفق احكام المادة (٢٢) من قانون البطاقة الوطنية رقم ٣ لسنة ٢٠١٦
اللواء/رياض جندي الكعبي/مدير الجنسية العامة وكالة

محكمة بداءة كربلاء
العدد / ٢٠٧٩/ ب / ٢٠٢٣
الى المدعى عليه / خالد راشد حسن
اقام المدعي (كريم منصور شنيور) الدعوى المرقمة ٢٠٧٩ / ب /٢٠٢٣ المتضمنة طلب الحكم بتمليك جزء من العقار المرقم (٩١ / ٣ م ١٩ هيابي) ونظرا لمجهولية محل اقامتك في الوقت الحاضر لذا تقرر تبليغك اعلانا بصحيفتين يوميتين محليتين وعين يوم ١٧ / ٥ / ٢٠٢٣ موعدا للمرافعة في الساعة الثامنة صباحا
القاضي/حسين ابراهيم الناطور
////////////////////////
محكمة الاحوال الشخصية في كربلاء
العدد / ٣٦١٤ / ش / ٢٠٢٣
الى المدعى عليه / نصير حمزة جاسم / مجهول محل الاقامة حاليا
اقامت المدعية (نور شهاب احمد) الدعوى المرقمة اعلاه تطلب فيها الحكم بتأييد حضانته ولمجهولية محل اقامتك في الوقت الحاضر قررت المحكمة تبليغك بموعد المرافعة الموافق ١٧ / ٥ / ٢٠٢٣ التاسعة صباحا اعلانا بصحيفتين يوميتين محليتين وعند تبلغك وعدم حضورك او ارسال من ينوب عنك قانونا وبخلافه ستجري بحقك غيابية وعلنية
القاضي/محمد ميري جبار
////////////////////////
محكمة الاحوال الشخصية في الحر
العدد / ٢١٥٣
قدم طالب الحجة (عبد الزهرة عبد الكريم عبد الحسين) طلبا الى هذه المحكمة يروم فيه تنصيبه قيما على ولده المفقود (حسين عبد الزهرة عبد الكريم) الذي يدعي فقدانه بتاريخ ٢٠ / ٨ / ٢٠٠٨ وعدم عودته حتى الان وانقطاع خبره عنها فمن لديه اعتراض على ذلك كراجعة هذه المحكمة خلال ثلاثة ايام من تاريخ النشر وبعكسه سوف تأمر المحكمة امرا بنصبه قيما عليه
القاضي/ستار محمد الهلالي

وزارة الصناعة والمعادن
الشركة العامة للصناعات التعدينية
((اعـــــلان))

تعلن الشركة العامة للصناعات التعدينية عن توفرفرصة المشاركة وحسب المواقع المؤشرة ازائها وفق نص المادة (١٥) من قانون الشركات (٢٢) لسنة ١٩٩٧فعلى الراغبين من الشركات العراقية والاجنبية المتخصصة بالمشاركة مراجعة مقر الشركة الكائن في بغداد / التاجي / خلف معمل المصابيح الكهربائية للاطلاع على الشروط والتعليمات المطلوبة من اجل تقديم عطاءاتهم حول الفرص ادناه :-

ت	فرصة المشاركة	الموقع
١-	مشاريع الصناعات السليكونية المعتمدة على رمال السليكا	الانبار
٢-	انشاء معمل لانتاج معدن الالمنيوم من اطيان الكاؤولين والفلنت والبوكسايت	الانبار
٣-	انشاء معمل لانتاج كبريتات الصوديوم	صلاح الدين
٤-	انشاء معمل لانتاج كاربونات الصوديوم الصناعي	المثنى
٥-	انشاء معمل لانتاج الفلدسبار	النجف الاشرف
٦-	انتاج رمال المرشحات	النجف الاشرف
٧-	تقنيات استخراج البوكسايت واطيان الفلنت للاستخدامات الصناعية المختلفة	الانبار
٨-	انشاء معمل لانتاج وتنشيط الانابلكايت	الانبار

للمزيد من المعلومات الاتصال بالموقع والبريد الالكتروني للشركة :-
WWW.altadinea.industry.gov.iq
E-Mail:-altadinea1992@gmail.com

المدير العام
حيدر جبار سامي

دائرة التقاعد والضمان الاجتماعي للعمال
قسم العقارات

م/ تمديد اعلان

استناداً لاحكام قانون بيع وايجار اموال الدولة رقم ٢١ لسنة ٢٠١٣ المعدل.

تعلن دائرة التقاعد والضمان الاجتماعي للعمال عن اجراء مزايدة علنية لايجار العقارات المدرجة ارقامها واوصافها ومساحتها في الجدول ادناه ولمدة (سنة واحدة) فعلى الراغبين بالاشتراك في المزايدة العلنية مراجعة سكرتارية لجنة البيع والايجار في مقر الدائرة الكائن في بغداد شارع فلسطين / مجمع وزارة العمل والشؤون الاجتماعية خلال مدة (١٥) يوماً تبدا من اليوم التالي لنشر الاعلان مستصحبين معهم التأمينات القانونية على ان لا تقل عن (٢٠%) من القيمة التقديرية لبدل الايجار بصك مصدق من احد فروع مصرف الرافدين لامر الدائرة ولا يسمح بدخول المزايدة الا لمن سدد التأمينات القانونية وستجري المزايدة الساعة العاشرة صباحاً في قاعة المزايدات في مركز الدائرة في العنوان المشار اليه انفاً
واذا وفق يوم المزايدة عطلة رسمية سيكون موعدها في اليوم الذي يليه ويتحمل من ترسو عليه المزايدة اجور الخدمة البالغة (٢%) من بدل الايجار الكلي مع جلب هويه الاحوال المدنية وبطاقة السكن وشهادة الجنسية العراقية وعليه مراجعة الدائرة خلال (٣٠) يوما من تاريخ الاحالة القطعية لاكمال اجراءات التعاقد وتسديد بدل الايجار كاملاً (صفقة واحدة) وبعكسه يعد ناكلاً وتتخذ كافة الاجراءات القانونية بحقه .

خلود حيران فنجان
المديـــر العـــام

ت	رقم العقار	الاوصاف	المساحه	بدل المقدر	الموقع
١	جزء من ٩/١٨٨السنك ١١هـ	محل تجاري	١٣م٢	٥,٥٠٠,٠٠٠ خمسة ملايين وخمسمائة الف دينار	بغداد / الباب الشرقي ١٦/٤٥٣ب/١
٢	جزء من ١٥٢/ السنك ٧٦ د	محل تجاري	٨٠م٢	٥,٥٠٠,٠٠٠ خمسة ملايين وخمسمائة الف دينار	بغداد /الباب الشرقي ١٥٢/ ب
٣	جزء من ١٨٨/ ٩ السنك ١٩هـ	محل تجاري	١٥٥م٢	٩,٠٠٠,٠٠٠ تسعة ملايين دينار	بغداد / الباب الشرقي ٩/٤٥٣ب/١
٤	جزء من ٩/١٨٨ السنك ٢٠هـ	محل تجاري	٨٨م٢	١٠,٥٠٠,٠٠٠ عشرة مليون وخمسمائة الف دينار	بغداد / الباب الشرقي /٨ب/١
٥	جزء من ٩/١٨٨ السنك ٢٢هـ	محل تجاري	١٧٥م٢	١٣,٠٠٠,٠٠٠ ثلاثة عشرة مليون دينار	بغداد / الباب الشرقي – الشطي ٧/٤٥٣ب/١
٦	جزء من ٩/١٨٨ السنك ٢٣هـ	محل تجاري	٧٦م٢	٩,٠٠٠,٠٠٠ تسعة ملايين دينار	بغداد / الباب الشرقي – الشطي ٦/٤٥٣ب/١
٧	جزء من ٩/١٨٨ السنك ٢٤هـ	محل تجاري	٤٠م٢	٧,٠٠٠,٠٠٠ سبعة ملايين دينار	بغداد / الباب الشرقي – الشطي ١/٤٥٣ب/١
٨	جزء من٩/١٨٨ السنك ٢٦هـ	محل تجاري	١١٥م٢	١٥,٠٠٠,٠٠٠ خمسة عشر مليون دينار	بغداد /الباب الشرقي –الشطي ٤/٤٥٣ب/١
٩	جزء من ٨/١٨٨ السنك ٤٣هـ	محل تجاري	٥٥م٢	٦,٥٠٠,٠٠٠ ستة ملايين وخمسمائة الف دينار	بغداد / الباب الشرقي –مجمع روكسي ٤٥٥/ح٣/١
١٠	جزء من ٢٠٥/ السنك ٤١د	محل تجاري	٢٢م٢	٦,٥٠٠,٠٠٠ ستة ملايين وخمسمائة الف دينار	بغداد / الباب الشرقي –مجمع روكسي ٤٥٥/خ/١

مديرية تنفيذ كربلاء
رقم الاضبارة / ٤٣٨٧ / ٢٠٢٢
تبيع هذه المديرية بالمزاد العلني المواد المدرجة ادناه والعائدة للمدين (اثير مهدي عبد الامير) والمودعة لدى الشخص الثالث والمبينة اوصافها وقيامها ازاء كل منها لقاء دين الدائنين (عباس فاضل محمد و عدي صاحب صالح) والموجودة في (كربلاء – حي الحسين) فمن له الرغبة بالشراء الحضور في تمام الساعة الرابعة من عصر اليوم العاشر من اليوم التالي لتاريخ نشر الاعلان في الجريدة في المكان المحدد والثمن يدفع نقدا والدلالية على المشتري . مستصحبين معهم المستمسكات القانونية وتسديد مبلغ التأمينات البالغ ١٠٪ من القيمة التقديرية .. والقيمة التقديرية الكلية (١١,٤٠٠,٠٠٠) احدى عشر مليون واربعمائة الف دينار
المواد :-
١- شاشة نوع جبسون العدد (٢) سعر المفرد (٣٥٠٠٠٠) السعر الكلي (٧٠٠٠٠٠) دينار
٢- شاشة شنينون العدد (١) السعر (٢٥٠٠٠٠) دينار
٣- شاشة ناشنال العدد (١) السعر (٣٥٠٠٠٠) دينار
٤- شاشة جنرال العدد (١) السعر (٣٠٠٠٠٠) دينار
٥- كرسي جلد اسود العدد (٧٦) سعر المفرد (٧٥٠٠٠) السعر الكلي (٥,٧٠٠,٠٠٠) دينار
٦- سبلت اوكس كنتوري العدد (٢) سعر المفرد (٧٠٠٠٠٠) السعر الكلي (١,٤٠٠,٠٠٠) دينار
٧- سبلت كنتوري ال جي العدد (٣) سعر المفرد (٧٠٠٠٠٠) السعر الكلي (٢,١٠٠,٠٠٠) دينار
٨- ثلاجة عارضة كليماسان العدد (١) السعر (٣٠٠٠٠٠) دينار
٩- ثلاجة طرح زجاجية العدد (١) السعر (٣٠٠٠٠٠) دينار
المنفذ العدل
نورا عبد الرضا عبد الله

تنويه

كنا قد نشرنا في جريده الشرق بالعدد (٤٠٠٢) في ١٨ / ٤ / ٢٠٢٣ اعلان مديريه زراعه صلاح الدين وقد ورد سهوا في ت (٧) حقل المساحه (٣٧ دونم) خطاء والصحيح (٤٢ دونم) لذا اقتضى التنويه

مجلس القضاء الاعلى
رئاسة محكمة استئناف ديالى
محكمة بداءة بعقوبة
العدد: ١١٥/ب١/٢٠٢٣
التاريخ: ٢٠٢٣/٥/١٠
اعلان
تنفيذاً للقرار الصادر من هذه المحكمة في الدعوى اعلاه والقاضي بإزالة شيوع العقار الموصوف ادناه بيعاً والعائد للشركاء السادة (عدي خليل ابراهيم وجماعته) ولأكتساب القرار الدرجة القطعية تقرر الاعلان عن بيعه في الصحف المحلية لمدة (ثلاثون يوماً) اعتباراً من اليوم التالي للنشر فعلى من له الرغبة في الشراء مراجعة هذه المحكمة مستصحباً معه التأمينات القانونية البالغة (١٠٪) من القيمة المقدرة له البالغة (٢٢٥,٠٠٠,٠٠٠) مائتان وخمسة وعشرون مليون دينار بصك مصدق لحساب هذه المحكمة ان لم يكن شريكاً وستجري الاحالة القطعية بعهدة الراغب الاخير بعد الساعة الثانية عشر ظهراً من يوم المزايدة وان الدلالية ورسوم التسجيل على المشتري.
القاضي/ماهر ابراهيم حبيب
نائب رئيس محكمة استئناف ديالى
الاوصاف:
ان العقار المرقم ١٠٤/٥١ تكية مساحة (١٥٠م٢) وهو عبارة عن قطعة ارض تقع في بعقوبة المركز – خلف الاعدادية المركزية للبنين وهي ركن وخالية من المشيدات وتجاورها دور سكنية وتقع في منطقة مخدومة بالماء والكهرباء.
القيمة المقدرة للعقار (٢٢٥,٠٠٠,٠٠٠) مائتان وخمسة وعشرون مليون دينار.
////////////////////
مجلس القضاء الاعلى
رئاسة محكمة استئناف ديالى
محكمة بداءة بعقوبة
العدد: ٣٠٩٣/ب١/٢٠٢١
التاريخ: ٢٠٢٣/٥/٧
اعلان
تنفيذاً للقرار الصادر من هذه المحكمة في الدعوى اعلاه والقاضي وبإزالة شيوع العقار الموصوف ادناه بيعاً والعائدة للشركة السيدة (ورود عبد نجم) ولأكتساب القرار الدرجة القطعية تقرر الاعلان عن بيعه في الصحف المحلية (خمسة عشر يوما) اعتبارا من اليوم التالي للنشر فعلى من له الرغبة في الشراء مراجعة هذه المحكمة مستصحباً معه التأمينات القانونية البالغة (١٠٪) من القيمة المقدرة له البالغة (٨٠,٠٠٠,٠٠٠) ثمانون مليون دينار بصك مصدق لحساب هذه المحكمة ان لم يكن شريكاً وستجري الاحالة القطعية بعهدة الراغب الاخير بعد الساعة الثانية عشر ظهراً من يوم المزايدة وان الدلالية ورسوم التسجيل على المشتري.
القاضي/ماهر ابراهيم حبيب
ان العقار المرقم ٥٩٩٩/٢م٣٩ كاطون مساحتها ٢٣٨م٢ من جزئين الجزء الاول مشيد عليه دار مساحته (١٢٠م٢) طابقين مبني من الطابوق والاسمنت والسقف صب مسلح الطابق الاول يتكون من طارمة وتواليت خارجية واستقبال وغرفة نوم واحدة ومطبخ وصحيات اما الطابق الثاني يتكون من غرفة عدد/٢ نوم وصالة الارضية من السيراميك ومجهز بالماء والواجهة غير ملبوخة والنصف الثاني قطعة خالية من البناء ومزروع فيها بعض الاشجار وهو مشغول من قبل الشريكة ورود عبد نجم وعائلتها ويرغبون بالبقاء.
القيمة المقدرة للعقار (٨٠,٠٠٠,٠٠٠) ثمانون مليون دينار.

محكمة بداءة الكاظمية
العدد/ ٨٠١ /ب / ٢٠٢٣
إلى المدعى عليهم / فارس و سيف و ابتسام و باريس و سناء و ثريا و حسناء و رجاء أولاد علي عباس - أقام المدعين (علي وحمزة وماريا أولاد تحسين علي عباس و نور نوري عبد الرسول أصالة عن نفسها و وكالة عن ابنتها رقية تحسين علي عباس الدعوى البدائية المرقمة أعلاه يطلبون فيها أجر المثل عن بدلات الايجار في العقار المرقم ٩٦ م قطاته ولجهولية محل إقامتكم حسب شرح المبلغ القضائي وتأييد المجلس البلدي، عليه تقرر تبليغكم إعلاناً بصحيفتين محليتين للحضور أمام هذه المحكمة في موعد المرافعة الموافق ٢٠٢٣/٥/٢٢ الساعة الثامنة صباحاً وعند عدم حضوركم أو من ينوب عنكم قانوناً سوف تجري المرافعة بحقكم غيابياً وفق القانون
القاضي/ علي محمد هاشم الناجي
***
محكمة بداءة الكاظمية
العدد/ ٨٠٠ /ب / ٢٠٢٣
إلى المدعى عليهم / فارس و سيف و ابتسام و باريس و سناء و ثريا و حسناء و رجاء أولاد علي عباس - أقام المدعين (علي وحمزة وماريا أولاد تحسين علي عباس و نور نوري عبد الرسول أصالة عن نفسها و وكالة عن ابنتها رقية تحسين علي عباس الدعوى البدائية المرقمة أعلاه يطلبون فيها أجر المثل عن بدلات الايجار في العقار المرقم ٤٣/١٠٩٠ م قطاته ولجهولية محل إقامتكم حسب شرح المبلغ القضائي وتأييد المجلس البلدي، عليه تقرر تبليغكم إعلاناً بصحيفتين محليتين للحضور أمام هذه المحكمة في موعد المرافعة الموافق ٢٠٢٣/٥/٢٢ الساعة الثامنة صباحاً وعند عدم حضوركم أو من ينوب عنكم قانوناً سوف تجري المرافعة بحقكم غيابياً وفق القانون
القاضي/ علي محمد هاشم الناجي
***
محكمة الاحوال الشخصية في الاعظمية
العدد/ ٩٩٩ / ش / ٢٠٢٣
الى المدعى عليه/ محمد صباح يعقوب - اقامت المدعية/ بشرى مرضي فرحان الدعوى الشرعية اعلاه والتي موعد مرافعتها ٢٠٢٣/٦/١ والتي تروم فيها تصديق الطلاق الخارجي الواقع بينكما ولمجهولية محل اقامتك اقامتك تقرر تبليغك بصحيفتين رسميتين وعند عدم حضورك الى هذه المحكمة في تمام الساعة التاسعة صباحا او من ينوب عنك قانونا ستجري المرافعة بحقك غيابيا وعلنا حسب الاصول
القاضي/ شيماء كريم القريشي
***
محكمة الاحوال الشخصية في الاعظمية
العدد/ ٨٠٩ / بحث / ٢٠٢٣
الى المدعى عليه/ عبد الودود موسى سعدون - اقامت المدعية/ ايه حارث وليد الدعوى الشرعية اعلاه والتي موعد البحث الاجتماعي ٢٠٢٣/٥/٢١ والتي تروم فيها التفريق للهجر ولمجهولية محل اقامتك اقامتك تقرر تبليغك بصحيفتين رسميتين وعند عدم حضورك الى هذه المحكمة في تمام الساعة التاسعة صباحا او من ينوب عنك قانونا سيجري البحث الاجتماعي بحقك غيابيا وعلنا حسب الاصول
القاضي/ هند عبد الرزاق احمد
***
محكمة بداءة الاعظمية
العدد/ ١٤٩٢ / ب / ٢٠٢٢
المدعى عليها / ليلى اسماعيل هنداال - بتاريخ ٢٠٢٣/١/٣١ اصدرت هذه المحكمة حكماً غيابياً في الدعوى البدائية المرقمة اعلاه يقضي الحكم بألزامك بتاديتها للمدعي/ عميد كلية طب الاسنان جامعة بغداد اضافة لوظيفته مبلغ اربعون مليون ومائتان وخمسون الف دينار ولمجهولية محل اقامتك حسب ما جاء بشرح القائم بالتبليغ وتأييد مختار المحلة قررت المحكمة تبليغك بالنشر في صحيفتين محليتين يوميتين على ان تكون من الصحف الواسعة الانتشار و المقروءة ولك حق الاعتراض والاستئناف والتمييز وبعكسه سوف يكتسب القرار الدرجة القطعية حسب الاصول
القاضي/ الهام فخري صادق
***
محكمة بداءة الأعظمية
العدد/ ٦٤ / ب / ٢٠٢٣
إلى المدعى عليه / عمر صباح محمد صالح - أقام المدعي/ محمد مجيد حميد الدعوى البدائية المرقمة أعلاه أمام هذه المحكمة يطلب فيها الحكم بالزامك بتأديتك لهُ مبلغ قدرة (مائتان وخمسون مليون دينار عراقي) وذلك عن ما بذمتك له بموجب الصك المرقم٨ في ٢٠١٩/٨/٣ ولمجهولية محل إقامتك قرر تبليغك إعلاناً بصحيفتين محليتين يوميتين للحضور أمام هذه المحكمة على موعد المرافعة المعين صباح يوم ٢٠٢٣/٥/٢٣ لذا وعند عدم حضورك أو حضور من ينوب عنك قانوناً ستجري المرافعة بحقك غيابيا وعلنا ووفق القانون
القاضي/ اريج خليل حمزه
***
محكمة جنايات الكرخ / هـ
العدد/ ٨٠٩ / ج ٢/ ٢٠٢٣
الى المتهم الهارب / فيصل كريم مطلب عمر الشمري اسم والدته ضمياء حسون تولد ١٩٩٤ - حكمت عليك هذه المحكمة بتاريخ ٢٠٢٣/٤/٣٠ بـالسجن المؤبد وفق احكام الماده ١/٤٤٠ و ٢ و٣ و ٤ من قانون العقوبات رقم ١١١ لسنة ١٩٦٩ المعدل ولمجهولية محل اقامتك تقرر تبليغك بالحكم بصحيفتين محليتين يوميتين ولك حق الاعتراض عليه خلال مده ستة اشهر من تاريخ النشر وبعكسه سيكون الحكم بمنزله الحكم الوجاهي وفق الاصول
القاضي/ رئيس المحكمة

دائرة التسجيل العقاري في الرصافة الثانية
اعلان بيع عقار
التسلسل او رقم القطعة/ ١٥٦٦/٣ المحلة او رقم واسم المقاطعة/ ١٤ وزيرية وغزالية الجنس/دار النوع/ ملك صرف رقم الباب / م٧٣٣ ز١٧ د٥٣ المساحه/ ٣,٩٦,٨٨ اولك المشتملات/ الدار تحتوي على صاله وهول وغرفة ومطبخ وحمام ومرافق صحيه تحت وثلاث غرف وحمام فوقاني موقع ركن الشاغل/ صاحب العلاقه مقدار المبيع/ تمام السهام
ستبيع دائرة التسجيل العقاري في الرصافة الثانية بالمزايدة العلنية العقار الموصوف اعلاه العائد للراهن/ راضي عباس بدن لقاء طلب الدائن المرتهن/ مصرف دار السلام العراقي البالغ (٢٠٩,٨٤٦,٠٠٠) مائتان وتسعة مليون وثمانمائة وستة واربعون الف دينار فعلى الراغب في الاشتراك فيها مراجعة هذه الدائرة خلال (٣٠) يوما اعتبارا من اليوم التالي لتاريخ نشر هذا الاعلان مستصحبا معه تأمينات قانونية نقدية او كفالة مصرفية لاتقل عن ١٠%من القيمة المقدرة للمبيع البالغة (٧١٠,٠٠٠,٠٠٠) سبعمائة وعشرة مليون دينارا وان المزايدة ستجري في الساعة١٢ ظهرا من اليوم الاخير
مدير دائرة التسجيل العقاري في الرصافة الثانية
***
محكمة جنح الكرخ
العدد/ ٤٤٥٦ / ج ٢ / ٢٠٢٢
الى / المجرم الهارب/ قتيبة يونس حامد الشكاكي اصدرت هذه المحكمة بتاريخ ٢٠٢٢/٥/٢ حكما يقضي بتجريمك غيابيا والحكم عليك بالحبس الشديد لمدة ثلاث سنوات وفقاً لأحكام المادة ١/٤٥٩ من قانون العقوبات المرقم ١١١ لسنة ١٩٦٩ المعدل عن جريمة اعطاء المشتكي ذو الفقار عادل عبد صك بدون رصيد بمبلغ ثلثمائة مليون دينار عراقي و إعطاء المشتكي حق المطالبة بالتعويض و اصدار امر قبض بحقك و لمجهولية محل اقامتك في الوقت الحاضر قررت المحكمة تبليغك بالحكم الغيابي الصادر بحقك بصحيفتين محليتين يوميتين ولك حق الاعتراض والتمييز ضمن المدة القانونية وبعكسه سوف يكتسب القرار الدرجة القطعية وفق الاصول
القاضي/ عبد الستار بيرقدار
***
محكمة جنح الكرخ
العدد/ ٢٨٣١ / ج ٢ / ٢٠٢٢
الى المجرم الهارب/ احمد شهاب حميد الجنابي - اصدرت هذه المحكمة بتاريخ ٢٠٢٣/٥/٤ حكما يقضي بتجريمك غيابيا والحكم عليك بغرامة مالية مقدارها مليون دينار وفقاً لأحكام المادة (١/٤٥٩) من قانون العقوبات المرقم ١١١ لسنة ١٩٦٩ المعدل مع تنزيل مبلغ خمسين الف دينار عن كل يوم امضيته في التوقيف للفترة من ٢٠٢٢/٦/٦ و لغاية ٢٠٢٢/٦/٨ و في حالة عدم دفع الغرامة حبسك حبسا بسيطا لمدة ستة اشهر عن جريمة اعطاء المشتكي كامل داود سليمان صك بدون رصيد و اصدار امر قبض بحقك و لمجهولية محل اقامتك في الوقت الحاضر قررت المحكمة تبليغك بالحكم الغيابي الصادر بحقك بصحيفتين محليتين يوميتين ولك حق الاعتراض والتمييز ضمن المدة القانونية وبعكسه سوف يكتسب القرار الدرجة القطعية وفق الاصول
القاضي/ عبد الستار بيرقدار
***
محكمة جنايات الكرخ / هـ١
العدد/ ٦١٤ / ج ١/ ٢٠٢٣
الى المتهمين الهاربين / جعفر علي وادي اسم والدته كاظمية خلف تولد ١٩٧٣/١/٢٩ و فاطمة اسماعيل محمد اسم والدتها سنية جاسم تولد ١٩٨٣/٢/٢٢ - حكمت عليكما هذه المحكمة بتاريخ ٢٠٢٣/٥/٢ بـ(بالاعدام شنقاً حتى الموت على كل واحد منهما استنادا لأحكام المادة ١/٤٠٦ ز من قانون العقوبات رقم ١١١ لسنة ١٩٦٩ المعدل وبدلالة مواد الاشترك ٤٧ و٤٨ و ٤٩ منه والمعدلة بأمر مجلس الوزراء رقم ٣ لسنة ٢٠٠٤ / اول/٤ منه ولمجهولية محل اقامتكما تقرر تبليغكما بالحكم بصحيفتين محلتين يوميتين ولكما حق الاعتراض ثم التمييز على الحكم الصادر بحقكما استناداً لأحكام المادة ٢٤٧ الاصولية
القاضي/ احمد حسين حسن / رئيس محكمة جنايات الكرخ هـ١
***
محكمة جنايات الكرخ / هـ١
العدد/ ٧٨٥ / ج ١/ ٢٠٢٣
الى المتهم الهارب / فرحان عبيس حسن حاجم الكرغولي اسم والدته عليه محمد تولد ١٩٦٢/٦/١ - حكمت عليك هذه المحكمة بتاريخ ٢٠٢٣/٥/٧ بـالسجن المؤقت لمدة ست سنوات وفق احكام الماده ١/٢٩٥ من قانون العقوبات ولمجهولية محل اقامتك تقرر تبليغك بالحكم بصحيفتين محلتين يوميتين ولك حق الاعتراض ثم التمييز على الحكم الصادر بحقك استناداً لأحكام المادة ٢٤٧ الاصولية
القاضي/ احمد حسين حسن / رئيس محكمة جنايات الكرخ هـ١
***
محكمة جنايات الكرخ / هـ١
العدد/ ٦٣٣ / ج ١/ ٢٠٢٣
الى المتهم الهارب / احسان علي حسن هادي اسم والدته فضيله عبد الكريم تولد ١٩٧٧/١٢/٦ - حكمت عليك هذه المحكمة بتاريخ ٢٠٢٣/٥/٣ بـالسجن المؤقت لمدة سبع سنوات استنادا لاحكام الماده ١/٢٦٤ من قانون العقوبات رقم ١١١ لسنة ١٩٦٩ وبدلالة مواد الاشتراك ٤٧ و٤٨ و ٤٩ منه ولمجهولية محل اقامتك تقرر تبليغك بالحكم بصحيفتين محلتين يوميتين ولك حق الاعتراض ثم التمييز على الحكم الصادر بحقك استناداً لأحكام المادة ٢٤٧ الاصولية
القاضي/ احمد حسين حسن / رئيس محكمة جنايات الكرخ هـ١

محكمة جنايات الكرخ / هـ١
العدد/ ٦١٦ / ج ١/ ٢٠٢٣
الى المتهم الهارب / امل عبد الحسين عبود الحلاوي اسم والدته حسنيه ابراهيم تولد ١٩٤٧/٣/٩ - حكمت عليك هذه المحكمة بتاريخ ٢٠٢٣/٥/٢ بـالسجن المؤقت لمدة سبع سنوات وفق احكام الماده ٢٩٠ من قانون العقوبات ولمجهولية محل اقامتك تقرر تبليغك بالحكم بصحيفتين محلتين يوميتين ولك حق الاعتراض ثم التمييز على الحكم الصادر بحقك استناداً لأحكام المادة ٢٤٧ الاصولية
القاضي/ احمد حسين حسن / رئيس محكمة جنايات الكرخ هـ١
***
محكمة جنايات الكرخ / هـ١
العدد/ ٧٨١ / ج ١/ ٢٠٢٣
الى المتهم الهارب / جمال حاتم مطلق المشهداني اسم والدته بدريه لايف تولد ١٩٧٤/١٢/٢٧ - حكمت عليك هذه المحكمة بتاريخ ٢٠٢٣/٥/٤ بـالسجن المؤقت لمدة ست سنوات استنادا لاحكام الماده ١/٢٩٥ من قانون العقوبات رقم ١١١ لسنة ١٩٦٩ المعدل ولمجهولية محل اقامتك تقرر تبليغك بالحكم بصحيفتين محلتين يوميتين ولك حق الاعتراض ثم التمييز على الحكم الصادر بحقك استناداً لأحكام المادة ٢٤٧ الاصولية
القاضي/ احمد حسين حسن / رئيس محكمة جنايات الكرخ هـ١
***
محكمة جنايات الكرخ / هـ
العدد/ ٥٤٢ / ج ٢/ ٢٠٢٣
الى المتهم الهارب / سيف ثامر عبود شبيب العامري اسم والدته ليلى حربي تولد ١٩٩٥ - حكمت عليك هذه المحكمة بتاريخ ٢٠٢٣/٤/١٩ بـالسجن البسيط لمدة سنة واحده وفق احكام الماده ٤٤٤/ رابعا من قانون العقوبات رقم ١١١ لسنة ١٩٦٩ المعدل وكذلك حكمت عليك بتاريخ ٢٠٢٣/٤/١٩ بالحبس البسيط لمدة سنة واحده وفق الماده ٤٤٤/رابعا عقوبات تنفذ العقوبات بالتعاقب ولمجهولية محل اقامتك تقرر تبليغك بالحكم بصحيفتين محلتين يوميتين ولك حق الاعتراض عليه خلال مده ستة اشهر من تاريخ النشر وبعكسه سيكون الحكم بمنزله الحكم الوجاهي وفق الاصول
القاضي/ رئيس المحكمة
***
محكمة جنايات الكرخ / هـ
العدد/ ٥٥٠ / ج ٢/ ٢٠٢٣
الى المتهم الهارب / محمد جعفر صادق مجيد العبود اسم والدته زهور مطشر تولد ١٩٩٦ - حكمت عليك هذه المحكمة بتاريخ ٢٠٢٣/٤/١٩ بـالحبس الشديد لمدة خمس سنوات وفق احكام الماده ٤٤٤/ اولا ورابعا/ ٣١ من قانون العقوبات رقم ١١١ لسنة ١٩٦٩ المعدل ولمجهولية محل اقامتك تقرر تبليغك بالحكم بصحيفتين محلتين يوميتين ولك حق الاعتراض عليه خلال مده ستة اشهر من تاريخ النشر وبعكسه سيكون الحكم بمنزله الحكم الوجاهي وفق الاصول
القاضي/ رئيس المحكمة
***
محكمة جنايات الكرخ / هـ
العدد/ ٥٥٥ / ج ٢/ ٢٠٢٣
الى المتهم الهارب / راتب حاكم طريهل لبيك الشبلاوي اسم والدته ورده ربيع تولد ١٩٨٥ - حكمت عليك هذه المحكمة بتاريخ ٢٠٢٣/٤/١٦ بـالسجن المؤبد وفق احكام الماده ١/٤٤٠ و ٢و٣و ٤ من قانون العقوبات رقم ١١١ لسنة ١٩٦٩ المعدل ولمجهولية محل اقامتك تقرر تبليغك بالحكم بصحيفتين محلتين يوميتين ولك حق الاعتراض عليه خلال مده ستة اشهر من تاريخ النشر وبعكسه سيكون الحكم بمنزله الحكم الوجاهي وفق الاصول
القاضي/ رئيس المحكمة
***
محكمة الاحوال الشخصية في البياع
العدد / ٨٦٥٩ / ش / ٢٠٢٢
المدعية/ مروه يعقوب عبيد - المدعى عليه/ فراس صالح حسن الدعوى الشرعية المرقمة اعلاه تطالبك فيها بالنفقة ولمجهولية محل اقامتك تقرر تبليغك بصحيفتين محليتين يوميتين بموعد المرافعة المصادف ٢٠٢٣/٥/١٥ وعند عدم حضورك او ارسال من ينوب عنك سوف تجري المرافعة بحقك غيابيا وعلنا ووفقا للقانون
القاضي/ علاء حميد عبد الستار
***
مديرية احوال بغداد/ الكرخ
قدم المدعي/ صدامه طعيمه سمور طلبا تروم فيه تبديل اسمها من (صدامه) الى (زينب) فمن لديه اعتراض على الدعوى مراجعة هذه المديرية خلال مدة اقصاها خمسة عشر يوم وبعكسه سوف ينظر بالدعوى وفق احكام المادة ٢٢ من قانون البطاقة الوطنية رقم ٣ لسنة ٢٠١٦
اللواء/ رياض جندي الكعبي - المدير العام/ وكالة
***
محكمة قوى الأمن الداخلي الثانية للمنطقة الثالثة
إلى المتهم الهارب ش م(حسين محمد جاسم ديوان) لما كنت متهم وفق إحكام المادة (٣٢) ق ع د وبما أن محل تواجدك مجهولاً اقتضى تبليغك بواسطة هذا الإعلان على أن تحضر أمام هذه المحكمة خلال مدة ثلاثون يوماً اعتباراً من تاريخ تعليق هذا الإعلان في محل أقامتك ومقر عملك وتجيب عن التهمة ضدك وعند عدم حضورك سوف تجري محاكمتك غيابياً وتحجز أموالك المنقولة وغير المنقولة ويحكم بإسقاطك من الحقوق المدنية ويطلب من الموظفين العموميين القاء القبض عليك أينما وجدت وتسليمك إلى اقرب سلطة وإلزام المواطنين الذين يعلمون بمحل تواجدك إخبار السلطات عنك وفق المادة (٦٩) من قانون أصول المحاكمات الجزائية لقوى الأمن الداخلي رقم لسنة ٢٠٠٨
رئيس محكمة قوى الأمن الداخلي الثانية للمنطقة الثالثة

محكمة الاحوال الشخصية في مدينة الصدر
العدد/ ٦٠٢٦ / ش / ٢٠٢٣
الى المدعى عليه/ سيف قاسم حسن - أقامت المدعية/ غفران عباس عبد الدعوى المرقمة اعلاه والتي يطالب فيها الحكم بالتفريق للهجر ولمجهولية محل الاقامة حسب شرح القائم بالتبليغ وتاييد المجلس المحلي قررت هذه المحكمة تبليغك بصحيفتين محليتين يوميتين للحضور امام هذه المحكمة يوم المرافعة الموافق ٢٠٢٣/٥/١٥ وفي حالة عدم حضورك او ارسال من ينوب عنك قانونا ستجري المرافعة بحقك غيابيا وعلنا وفق القانون
القاضي/ رنا عمران موسى
***
مديرية تنفيذ الكرخ
رقم الاضبارة / ٣٣٥١ / ٢٠٢٢ ورقه تكليف بالحضور
الى/ كرار حاكم عبيس - مجهول محل الاقامه لقد تحقق لهذه المديرية من كتاب مركز شرطة ميثم التمار بالعدد ٦٤٣٧ في ٢٠٢٣/٤/١٨ وشرح المبلغ وتاييد مختار منطقة كريشات الشمالية / ١ المختار كاظم موسى الزبيدي انك مجهول محل الاقامة وليس لك موطن دائم او موقت او مختار تقرر تبليغك اعلانا بالصحف بالحضور خلال مدة ستين يوما اعتبارا من اليوم التالي للتبليغ وذلك لغرض سداد النفقة والمتراكم استنادا للمادة ٩/٤٣ من قانون الاحوال الشخصية وبعكسه ستقام دعوى تفريق لعدم الانفاق
المنفذ العدل/ دينا هادي احمد
***
محكمة بداءة البياع
العدد/ ٥٠٩ / ب / ٢٠٢٣
الى المدعى عليه/ حسين معيوف جمعه -مجهول محل الاقامة حاليا
أقام المدعي/ ذنون مصطفى صالح الدعوى المرقمة اعلاه لدى هذه المحكمة يطالبك فيها الزامك بتحويل ملكية السيارة واشعار مديرية المرور العامه بذلك ولمجهولية محل اقامتك حسب شرح القائم بالتبليغ وتاييد المجلس المحلي انتقالك الى جهة مجهولة قرر تبليغك بصحيفتين محليتين يوميتين بموعد المرافعة يوم ٢٠٢٣/٥/٢٢ الساعة التاسعة صباحا وفي حالة عدم حضورك او من ينوب عنك قانونا ستجري المرافعة بحقك غيابيا وعلنا وفق القانون
القاضي/ احمد عبد الرزاق جاسم
***
محكمة الاحوال الشخصية في الزهور
العدد/ ٤٥٢ / ش / ٢٠٢٣
المدعية/ شهد صائب صبري - المدعى عليه/ ليث سعيد حسن اصدرت هذه المحكمة قرارها المرقم اعلاه المتضمن تاييد حضانة الخاص بالمدعية شهد صائب صبري والمؤرخ في ٢٠٢٣/٣/٢٢ ولمجهولية محل اقامتك قررت المحكمة تبليغك بالقرار بصحيفتين محليتين يوميتين وفي حالة عدم اعتراضك على القرار المذكور خلال ثلاثين يوما من اليوم التالي للنشر سيكتسب القرار الدرجة القطعية وغير قابل للطعن تمييزا
القاضي/ عباس حسن عودة العكيلي
***
محكمة الاحوال الشخصية في البياع
العدد/ ٥٢٦١ اعلان حجة وفاة
لمقتضيات اصدار حجة وفاة للمتوفي/ عبد الزهره جاسم حمادي أسم الام/ فاطمة محسن محمد قررت هذه المحكمة تبليغ كل من لديه معلومات عن المتوفي/ عبد الزهره جاسم حمادي وسبب الوفاة وللمعترض على اصدار حجة الوفاة الحضور امام هذه المحكمة وتثبيت اقواله خلال مدة عشرة ايام من اليوم التالي للنشر
القاضي / سلام عبد سلمان
***
دائرة الكاتب عدل الفلوجة
العدد العمومي/ ٨٢٥٩ سجل/ ٤٢
إلى السيد / قحطان طالب عبد / الفلوجه الحي العسكري / قرب جامع الحسن
جهة الانذار / تعلم بأنك مستأجر للعقار العائد لموكلي المشيد على القطعة المرقمة ١٦٩٩/٢٩ مقاطعة (١٤) الجغيفي في الفلوجة والمستغل من قبلك محل لبيع (الأبواب بموجب عقد شفوي وبدل إيجار قدره ٦٠٠,٠٠٠ ستمائة الف دينار شهرياً ونظرا" لصدور القانون (٢٥) لسنة ١٩٩٦ المعدل لقانون إيجار العقار المرقم ٨٧ لسنة ١٩٧٩ ولإخلالك بشروط العقد المبرم بيننا ولعدم رغبتنا بتجديد العقد لحاجتنا الماسة له ، عليه أنذرك بواسطة السيد كاتب عدل الفلوجة بوجوب تخلية المأجور وتسليمه "خاليا" من الشواغل خلال مدة أقصاها ٢٠٢٣/٦/١ وبعكسه سوف أضطر لمراجعة المحاكم المختصة وإقامة دعوى التخلية وتحميلك كافة المصاريف والأتعاب استنادا لأحكام المادة ١ ٧٤ ف ب من القانون المدني ٤٠ لسنة ١٩٥١ و هذا ما اودان أحيطكم به علما
المنذر : محمد فلاح حسن / وكيله العام - فلاح حسن عبد / بموجب الوكالة العامة المرقمة ٨٠٨٤ سجل ٤١ في ٢٠٢٣/٥/٧ الصادرة من كاتب عدل الفلوجة
الكاتب العدل/ ماهر مرضي علاوي الجميلي
***
محكمة بداءة الفلوجه
العدد / ٢٢١ / ب / ٢٠٢٣
تعلن هذه المحكمه عن بيع العقار المرقم ٥٤٦٠/٩ م ١ ج خ بالمزايده العلنية في اليوم الثلاثين من اليوم التالي لتاريخ نشر الاعلان في الساعه الثانية عشر ظهرا وذلك تنفيذا لقرار هذه المحكمه في الدعوى المرقمه اعلاه والمؤرخ في ٢٠٢٣/٣/٢٢ فعلى الراغبين بالشراء الحضور امام هذه المحكمة في الموعد اعلاه مستصحبين معهم التأمينات القانونية البالغة ١٠% من القيمه التقديرية البالغه (٢٨٠,٠٠٠,٠٠٠) مائتان وثمانون مليون دينار
اوصاف العقار / دار سكن بناء قديم يعتبر قطعة ارض يقع في الفلوجة / حي الشرطه الثانية مقابل متوسطة النهضة للبنات قرب مطعم الاكارم يقع على شارع (٨) م مبلط مساحته (٢٥٢ م٢ يتكون من طابقين مشيد بالطابوق والسقف كونكريت مسلح والارضية صب كونكريت مليوخ من الخارج ومبيض من الداخل يحتوي الطابق الارضي على مدخل واستقبال وهول وغرفتي نوم ومطبخ وحمام ومرافق صحيه ويحتوي الطابق العلوي على غرفتين ومطبخ

محكمة الاحوال الشخصية في الفلوجه
العدد/ ١١٦٠ / ش / ٢٠٢٣
الى / المدعى عليه فراس فريح عبدالله
سبق وان تم الاعلان بصحيفتين الشرق بالعدد ٣٩٧٨ والعراق بالعدد ١٨٥٠ في ٢٠٢٣/٣/١٥ بتبليغك بالحضور بموعد المرافعة ٢٠٢٣/٣/٢٦ بالدعوى المرقمة اعلاه والمقامة من المدعين (شاكر فريح عبد الله و رعد فريح عبدالله ووليد فريح عبدالله وشيماء فريح عبد الله وامل فريح عبد الله ووسام حسين كريمان اضافة الى وصيته على القاصرين كل من (محمد وميس وهاجر اولاد المتوفية خلود فريح عبدالله الدعوى الشرعية المرقمة ١١٦٠/ش/٢٠٢٣ عليك والذي يطلبون فيها تصحيح القسام الشرعي المرقم ٤٣٤ في ٢٠٠٥/٤/٧ والخاص بالمتوفى فريح عبدالله نجم والصادر من هذه المحكمة حيث لم يتم ذكر اسماء المدعين اعلاه ضمن الورثة واضافة مبلغ التركة البالغ ٥٠,٠٠٠,٠٠٠ خمسون مليون دينار عراقي. عليه قررت هذه المحكمة التنويه لك
القاضي/ وائل داغر ياسين
***
محكمة الاحوال الشخصية في القائم
العدد/ ٤٦٨ / ش / ٢٠٢٣ م/ تبليغ
الى المدعى عليه/ ايمن عبدالله محمد - اقامت المدعية/ ذكرى محمود نوار الدعوى الشرعية المرقمة اعلاه امام هذه المحكمة والتي تطلب فيها اثبات نسب الاطفال سيدرة تولد ٢٠١٥/١/١٥ واحمد تولد ٢٠١٦/٦/٢٤ وعبد الرحمن تولد ٢٠١٧/٩/١٠ ولمجهولية محل اقامتك حسب شرح القائم بالتبليغ ومختار المنطقة تقرر تبليغك اعلانا بصحيفتين محليتين يوميتين واسعة الانتشار للحضور امام هذه المحكمة في موعد المرافعة المحدد في الساعة العاشرة والنصف صباح من يوم ٢٠٢٣/٥/٢٥ وفي حالة عدم حضورك او ارسال من ينوب عنك قانونا سوف تجري المرافعات بحقك غيابيا وفقا للقانون
القاضي / قحطان خليف احمد
***
محكمة بداءة العزيزية
العدد / ٢٨ / ب / ٢٠٢٣
إلى المدعي عليهم/ صالح حسن احمد و بشرى حسن احمد - للدعوى المقامة ضدكم من قبل المدعين/ غنيه محسن مراد و جماعتها في الدعوى البدائية المرقمة اعلاه امام هذه المحكمة والتي يطلب فيها للمرافعة و الحكم بالزامكم بتمليك العقار المرقم ١٣/٢٤ م ٢٩ شفليف الغربي وبالنظر لمجهولية محل اقامتك في الوقت الحاضر لذا اقتضى تبليغكم عن طريق صحيفتين محليتين يوميتين في موعد المرافعة المقرر في ٢٠٢٣/٥/٢١ وبخلافة سوف تجري المرافعة بحقك غيابياً
القاضي / عباس تاغي حامد
***
محكمة بداءة العزيزية
العدد / ٩٢ / ب / ٢٠٢٣
إلى المدعى عليه الثاني/ ياسر علي منجل - للدعوى المقامة ضدك من قبل المدعي/ صادق خضير جمعه في الدعوى البدائية المرقمة اعلاه امام هذه المحكمة والتي يطلب فيها الحكم بالزامكم بان تؤدي اليه مبلغ (٤٥,٠٠٠) خمسه واربعون الف دولار امريكي وبالنظر لمجهولية محل اقامتك في الوقت الحاضر لذا اقتضى تبليغك عن طريق صحيفتين محليتين يوميتين في موعد المرافعة المقرر في ٢٠٢٣/٥/١٥ وبخلافة سوف تجري المرافعة بحقك غيابياً
القاضي / عباس تاغي حامد
***
دائرة التسجيل العقاري في العزيزية
اعلان بيع عقار
التسلسل او رقم القطعة/ ٩٧/١٨٤ المحلة او رقم واسم المقاطعة/ السعدونية الجنس/ ارض الدار مع بنائ

مجلس القضاء الأعلى/رئاسة محكمة استئناف الانبار/محكمة بداءة الرمادي
العدد/ ٧٧٢/ب/٢٠٢٣
التاريخ / ٩/٥/٢٠٢٣
إلى المستملك منهم/ محمد حسن وجماعته
م/ إعلان
للدعوى المرقمة أعلاه والمقامة من قبل المستملك (مدير بلدية الرمادي إضافة لوظيفته) تجاه المستملك منهم (الأول وزير المالية إضافة لوظيفته والثاني محمد حسن وجماعته) ولثبوت مجهولية محل اقامتك حسب ما جاء في أوراق التبليغ ومختار المنطقة قررت المحكمة تبليغكم بواسطة صحيفتين محليتين واسعة الانتشار بالحضور امام هذه المحكمة في موعد المرافعة الموافق٢٤/٥/٢٠٢٣وفي حالة عدم حضورك او من ينوب عنك قانونا سوف تجري المرافعة بحقك غيابيا وعلنا وفق الأصول في يوم المرافعة المصادف يوم٢٤/٥/٢٠٢٣
القاضي/ علي حسين علي
قائمة بالأسماء المراد تبليغهم بواسطة الصحف بموجب الدعوى المرقمة(٧٧٢/ب/٢٠٢٣)
١-محمد حسن ٢-عواد عدوان عبد ٣-مخبر صياد حمد ٤-صبيحه فريح عبد ٥-صلاح ارزيك عباس ٦-شرقي فرحان كعود ٧-عبير درب سرحان ٨-نجم عبدالله درب ٩-جميل عبود حربي ١٠-طه عبد الرحمن حربي ١١-جميله عبدالله على١٢-محمد قوقان عبد ١٣-عبد جاسم حمادي ١٤-مخلف حمادي عبد ١٥-عبد موسى لطيف ١٦- خلف حمادي عبد ١٧-حمود حسن علي ١٨-عبد حمادي عبد ١٩-فوزي جياد حمد ٢٠-جميله نايف خليفه ٢١-فضيله نايف خليفه ٢٢-مفيده نايف خليفه ٢٣- احمد نايف خليفه ٢٤- علي نايف خليفه ٢٥-جمعه عبدالله درب ٢٦-جميله موسى معيوف ٢٧- عبد حمادي عساف٢٨- نوري حمادي عساف ٢٩-نوريه حمادي عساف ٣٠-نشميه حمادي عساف ٣١- علاهن خليفه حمادي ٣٢-تسواهن خليفه حمادي ٣٣-كامل خليفه حمادي ٣٤- مهند فرحان ٣٥-كريمه خليفه ٣٦-سفيان حمودي رجه ٣٧-عبد القادر نظمي عواد ٣٨-شعلان حمادي عساف ٣٩-بسام حسين علي حمادي ٤٠-طه حكمت محمد ٤١-عمر عبد العزيز شعلان ٤٢-فارس يحيى ٤٣-عواد خلف عباس ٤٤-جمعه خلف عباس ٤٥- صبريه حمد عباس ٤٦-ستار عيدان خلف ٤٧-احمد عناد خلف ٤٨-حميد عناد خلف ٤٩-محمود عناد خلف ٥٠-محمد عناد خلف ٥١-عامريه عناد خلف ٥٢-كريمه عناد خلف ٥٣-سعديه عناد خلف ٥٤-سليمه فياض خلف ٥٥-محمد عايد خلف ٥٦-حميد عايد خلف ح٥٧-محمود عايد خلف ٥٨-ماجد عايد خلف ٥٩-حامد عايد خلف ٦٠-ساجد عايد خلف ٦١-خالد عايد خلف ٦٢-صبيحه عايد خلف ٦٣- هناءعايد خلف ٦٤-شيماء عايد خلف ٦٥-وليد عايد خلف ٦٦-عماد عايد خلف ٦٧-زيادعايد خلف ٦٨-سلام احمد عايد ٦٩-علام احمد عاي٧٠-وسام احمد عايد ٧١- ايام احمد عايد ٧٢-انصاف مرشد مهنه ٧٣-سجوده رديني عسل ٧٤-هيثم محمد صالح حمد ٧٥-صدام حسين علي ٧٦-عبد فياض اسود ٧٧-وفاء فياض اسود

مجلس القضاء الأعلى/رئاسة محكمة استئناف الانبار/محكمة بداءة الرمادي
العدد/ ٧٨٢/ب/٢٠٢٣
التاريخ / ٩/٥/٢٠٢٣
إلى المستملك منهم/ حنان عوض جاسم وجماعتها
م/ إعلان
للدعوى المرقمة أعلاه والمقامة من قبل المستملك (مدير بلدية الرمادي إضافة لوظيفته) تجاه المستملك منهم (الأول وزير المالية إضافة لوظيفته والثاني حنان عوض جاسم وجماعتها) ولثبوت مجهولية محل اقامتك حسب ما جاء في أوراق التبليغ ومختار المنطقة قررت المحكمة تبليغكم بواسطة صحيفتين محليتين واسعة الانتشار بالحضور امام هذه المحكمة في موعد المرافعة الموافق٢٤/٥/٢٠٢٣وفي حالة عدم حضورك او من ينوب عنك قانونا سوف تجري المرافعة بحقك غيابيا وعلنا وفق الأصول في يوم المرافعة المصادف يوم٢٤/٥/٢٠٢٣
القاضي/ علي حسين علي
قائمة بالأسماء المراد تبليغهم بواسطة الصحف بموجب الدعوى المرقمة(٧٨٢/ب/٢٠٢٣)
١-حنان عوض جاسم ٢-سعد تركي شيحان ٣-حمده جاسم شيحان ٤-سليمان فتيح حمد ٥-تركيه شعبان عبطان ٦-كظميه صالح فيحان ٧-حمده حسين محمد ٨-نظميه خلف غيث ٩-مخلف جرو حمادي ١٠-تركيه جرو حمادي ١١-ماليه جرو حمادي ١٢-شكريه جرو حمادي ١٣-سهام جرو حمادي ١٤-ملكه جرو حمادي ١٥-قاسم جرو حمادي ١٦-خلف جرو حمادي ١٧-صبحيه مرضي جاسم ١٨-سميره مرضي جاسم ١٩-عبد مرضي جاسم ٢٠-رسميه مرضي جاسم ٢١-فوزية مرضي جاسم ٢٢-حماد مرضي جاسم ٢٣-محمد مرضي جاسم ٢٤-هيام مرضي جاسم ٢٥-يونس مرضي جاسم ٢٦-عثمان مرضي جاسم ٢٧-يوسف مرضي جاسم ٢٨-عبدالله مرضي جاسم ٢٩-مصطفى مرضي جاسم ٣٠-رباب مرضي جاسم ٣١-عيسى مرضي جاسم ٣٢-حمد مرضي جاسم ٣٣-احمد مرضي جاسم ٣٤-ماجد مرضي جاسم ٣٥-طه مرضي جاسم ٣٦-فاطمة مرضي جاسم ٣٧-صالح مطلوب علي ٣٨-عمار محمود خلف ٣٩-هناء فهد حنتوش ٤٠-علي مجيد شرقي ٤١-غنى عبد خلف ٤٢-ق/ احمد عبد مرضي ٤٣-ق/سمير عبد مرضي ٤٤-رمزي فوزي محمود ٤٥-ق/ياسين طه مرضي ٤٦-طالب عيدان خلف ٤٧-مريم عيدان خلف ٤٨-رسميه عيدان خلف ٤٩-مديحة عبدالله فهد ٥٠-سارة علي جاسم ٥١-جاسم محمد جاسم ٥٢-عبدالرزاق محمد جاسم ٥٣- عبدالوهاب محمد جاسم ٥٤-ايمان محمد جاسم ٥٥-جبير محمد جاسم ٥٦-جمعة محمد جاسم ٥٧-عبدالخالق محمد جاسم ٥٨-نداء محمد جاسم ٥٩-وحيده محمد جاسم ٦٠-خالده محمد جاسم ٦١-وليد محمد جاسم ٦٢-مجيد محمد جاسم ٦٣-خميس محمد جاسم ٦٤-احميد محمد جاسم ٦٥-سليم ابراهيم حسن ٦٦-سفيان بديوي جياد ٦٧-كاظم خلف فياض ٦٨-اسماء محمد عبد ٦٩-محمد عبدالكريم عبدالقادر ٧٠-رقيه حسن علي عثمان ٧١-عبدالقادر احمد صالح ٧٢-نور رشيد عبد سعيد ٧٣-ندره سليمان فتيح ٧٤-شكحه سليمان فتيح ٧٥-عمر احمد مرضي ٧٦-غاندي عيسى شرقي ٧٧-ق/همام حسين احمد ٧٨-جمال فوزي محمود ٧٩-هلال فوزي محمود ٨٠-كمال فوزي محمود ٨١- فوزية حماد هبيصي ٨٢-هدى عبدالغفور مشحن ٨٣-محمد عبدالغفور مشحن ٨٤-ابراهيم عبد مرضي ٨٥-اسماعيل عبد مرضي ٨٦-عيسى عبد مرضي ٨٧-نبأ كمال فوزي ٨٨-محمد شهاب احمد ٨٩-عبدالكريم ضباب فيحان ٩٠-محمدطالب علي ٩١-كريم عطا الله خلف

مديرية تنفيذ الكرادة
رقم الاضبارة : ٢٠٢٢/٣٧٠٨
الى المنفذ عليه المدينة/ هدية نصيف سلاكه
العنوان / م ٣١٢ ز ٦٤ د ٨٥
لقد تحقق لهذه المديرية من شرح القائم بالتبليغ مركز شرطة الاعظمية وتايد مختار محلة ٣١٢ انك مجهول محل الاقامة وليس لك موطن دائم أو مؤقت أو مختار يمكن اجراء التبليغ عليه واستنادا للمادة (٢٧) من قانون التنفيذ تقرر تبليغك اعلانا بالحضور في مديرية التنفيذ الكرادة خلال خمسة عشر يوماً تبدأ من اليوم التالي للنشر لمباشرة المعاملات التنفيذية بحضورك وفي حالة عدم حضورك ستباشر هذه المديرية بإجراءات التنفيذ الجبري وفق القانون
المنفذ العدل
حيدر قاسم جعفر
اوصاف المحرر: نفذ بحقك الدائن المدير المفوض لمصرف التنمية الدولي / اضافة لوظيفته القرار الصادر من محكمة بداءة الكرادة بالعدد ٢٥٣٥/ب/٢٠٢٢ في ٢٠٢٢/١١/٣٠ والمتضمن الحكم بالزام المدعى عليها (هدية نصيف سلاكه) بتادية للمدعي الدائن اعلاه مبلغ قدره اثنى عشر مليون دينار عراقي مع الفائدة القانونية البالغة ٤٪ من تاريخ المطالبة القضائية في ٢٠٢٢/٧/٥ ولحين التادية الفعلية وصدر القرار حكما غيابيا بحق المدعى عليها

محكمة الاحوال الشخصية في كركوك
الى/المدعى عليها/نورهان خالد عمر
اقام المدعي (مازن محمد خالد سليمان) الدعوى المرقمة٣١٣٦/ش/٢٠٢٣ يطلب الحكم بتصديق الطلاق الخارجي الواقع خارج المحكمة بتاريخ ٢٠٢٢/٣/١ ولمجهولية محل اقامتك تقرر تبليغك بصحيفتين محليتين وعليك الحضور يوم٢٠٢٣/٥/٢٢ وبعكسه ستجري المرافعة بحقك غيابيا.
القاضي/محمد فؤاد طه
***
محكمة بداءة كركوك
الى/المطلوب تجديد القوة التنفيذية ضده/رسميه كريم غضبان
اقامت طالبة تجديد القوة التنفيذية (ماجده حميد جبار) اضافة الى تركة المورث (حسن علي عبود) الدعوى المرقمة١٢٥٤/ب/٢٠٢٣ تطلب الحكم بتجديد القوة التنفيذية للقرار المرقم(٠٠٥٠١٢٠) في(٢٠٠٥/٦/٢٧) والقاضي باعادة العقار المرقم(١٢٥/٣٥م٥٣خ.ت) وهي شقه ولمجهولية محل اقامتك تقرر تبليغك بصحيفتين محليتين وعليك الحضور يوم٢٠٢٣/٥/٢٢ وبعكسه ستجري المرافعة بحقك غيابيا.
القاضي/عزيز جبار حبيب

مجلس القضاء الأعلى
رئاسة محكمة استئناف الانبار
محكمة بداءة الرمادي
العدد/ ٧٨١/ب/٢٠٢٣
التاريخ / ٩/٥/٢٠٢٣
إلى المستملك منهم/ ردام كردي حمد وجماعته
م/ إعلان
للدعوى المرقمة أعلاه والمقامة من قبل المستملك (مدير بلدية الرمادي إضافة لوظيفته) تجاه المستملك منهم (الأول وزير المالية إضافة لوظيفته والثاني سعدون بلكت سعيد وجماعته) ولثبوت مجهولية محل اقامتك حسب ما جاء في أوراق التبليغ ومختار المنطقة قررت المحكمة تبليغكم بواسطة صحيفتين محليتين واسعة الانتشار بالحضور امام هذه المحكمة في موعد المرافعة الموافق٢٤/٥/٢٠٢٣وفي حالة عدم حضورك او من ينوب عنك قانونا سوف تجري المرافعة بحقك غيابيا وعلنا وفق الأصول في يوم المرافعة المصادف يوم٢٤/٥/٢٠٢٣
القاضي/ علي حسين علي
قائمة بالأسماء المراد تبليغهم بواسطة الصحف بموجب الدعوى المرقمة(٧٨١/ب/٢٠٢٣)
١-ردام كردي حمد ٢-ابتسام عاصي حمود ٣-هاشمية محمد ٤-يعرب صبري حمادي ٥- مصطفى صبري حمادي ٦-عبد الناصر صبري حمادي ٧-علي صبري حمادي ٨-امينه صبري حمادي ٩- فاطمه صبري حمادي ١٠-هديه حمادي ١١- مهديه حمادي ١٢- خميس حمادي ١٣-جبير حمادي ١٤- نجم حمادي ١٥- محمد كريم فريح ١٦- اسامة دحام كردي

مجلس القضاء الأعلى
رئاسة محكمة استئناف الانبار
محكمة بداءة الرمادي
العدد/ ٧٧٣/ب/٢٠٢٣
التاريخ / ٩/٥/٢٠٢٣
إلى المستملك منهم/ عامر محمد عفتان وجماعته
م/ إعلان
للدعوى المرقمة أعلاه والمقامة من قبل المستملك (مدير بلدية الرمادي إضافة لوظيفته) تجاه المستملك منهم (الأول وزير المالية إضافة لوظيفته والثاني عامر محمد عفتان وجماعته) ولثبوت مجهولية محل اقامتك حسب ما جاء في أوراق التبليغ ومختار المنطقة قررت المحكمة تبليغكم بواسطة صحيفتين محليتين واسعة الانتشار بالحضور امام هذه المحكمة في موعد المرافعة الموافق٢٤/٥/٢٠٢٣وفي حالة عدم حضورك او من ينوب عنك قانونا سوف تجري المرافعة بحقك غيابيا وعلنا وفق الأصول في يوم المرافعة المصادف يوم٢٤/٥/٢٠٢٣
القاضي/ علي حسين علي
قائمة بالأسماء المراد تبليغهم بواسطة الصحف بموجب الدعوى المرقمة(٧٧٣/ب/٢٠٢٣)
١-عامر محمد عفتان ٢-اديبة محمد جبير ٣- سلام كريم احمد ٤-جمال كريم احمد ٥- كمال كريم احمد ٦-عامر كريم احمد ٧-قاسم كريم احمد ٨- باسم كريم احمد ٩-رسمية كريم احمد ١٠- سهام كريم احمد ١١- حسينه كريم احمد ١٢- مصطفى كريم احمد ١٣- هناء كريم احمد ١٤- ستار فيصل احمد ١٥-مطره عدوان ١٦- افتخار حمزه احمد ١٧- صبرية حمزه احمد ١٨- صبره حمزه احمد ١٩- كريم فياض خلف ٢٠- رعد شكر عبد ٢١-محمد حامد حسين ٢٢- حميد شندوخ ٢٣- حميد عايد سليم ٢٤-علي محمد جاسم ٢٥-مديحه شرقي حمد ٢٦-حمود شرقي حمد ٢٧-اكرم رجب حمد ٢٨-انور رجب حمد ٢٩-عبد الستار محمد حبيتر ٣٠-فزع محمد جبير ٣١-شكريه خليفه علي ٣٢-عبد خليفه علي ٣٣-عبدالله عبد خلفيه ٣٤-عواد ياسين ٣٥-عبد الرحمن جبير حبيتر ٣٦-تماضر طالب بدر ٣٧-سمير عبيد حسن ٣٨-رياض فهيم علي٣٩- فوزي نوري حماد ٤٠-حمديه علي حمد ٤١-شيماء تركي هادي ٤٢- ايمان تركي هادي ٤٣-ماجده تركي هادي ٤٤-لمياء تركي هادي ٤٥-عذابه علي مرعي ٤٦- اسماء يوسف علي ٤٧- فزع ناجي هادي٤٨- فوار ناجي هادي٤٩- نوفل ناجي هادي٥٠- زيدان ناجي هادي ٥١-فائز ناجي هادي ٥٢-صباح ناجي هادي ٥٣-صلاح ناجي هادي ٥٤-فلاح ناجي هادي ٥٥-صبحه ناجي هادي ٥٦- فائزه ناجي هادي٥٧- نعميه ناجي هادي ٥٨- اكرم ناجي هادي ٥٩-هاجر ناجي هادي ٦٠- بيداء ناجي هادي ٦١-اقبال ناجي هادي ٦٢-نيران ناجي هادي ٦٣-علاوي ناجي هادي ٦٤-محمد ناجي هادي٦٥- احمد ناجي هادي٦٦- رعد هادي مرعي٦٧- نجيه هادي مرعي٦٨- صعب هادي مرعي٦٩- عادل جمعه رشيد ٧٠-شاكر رافع شندوخ ٧١-تقي كاظم حمادي ٧٢-سفيان حمود شرقي ٧٣-ثامر خلف حسين ٧٤-احمد شفيق احمد ٧٥-زكيه حسين محمد ٧٦-حنان حماد شرقي ٧٧-ق/ نشوان مجيد ابراهيم ٧٨- زياد حماد شرقي ٧٩-مراد حماد شرقي حمد ٨٠- هادي حماد شرقي حمد ٨١-سلام حماد شرقي حمد ٨٢-سداد حماد شرقي حمد ٨٣-هيثم خميس خليفه ٨٤- سحر جبير مصلح ٨٥- عليه احمد خلف ٨٦-ماجده محمد عبدالله ٨٧-شهد حاتم هندي ٨٨- طالب لفته جبر ٨٩- عبد الستار جبير حبيتر ٩٠-فليحه عبدالله محمد٩١- رقيه عليوي حسين ٩٢-عمر صباح صالح ٩٣-رعد مشعل رحيبي ٩٤-وليدي هندي بديوي٩٥- قاسم خليفه علي٩٦- احمد خليفه علي٩٧- سبتي تركي عفتان ٩٨-كمال تركي عفتان ٩٩-غسان تركي عفتان ١٠٠-منال مجبل عبد الجبار١٠١- اكرم سرحان نايل ١٠٢-مؤيد كريم مرشد ١٠٣-حامد شرقي ١٠٤-ناضره عياه عاصي ١٠٥-مهند عدنان تركي عفتان١٠٦- هادي عدنان تركي عفتان١٠٧- قتيبه عدنان تركي عفتان١٠٨- هشام عدنان تركي عفتان ١٠٩-سلام رجب محل١١٠- خالد جبير حبيتر١١١- ثامر جبير حبيتر ١١٢-حمد تركي هادي ١١٣-احمد تركي هادي١١٤- وضاح تركي هادي١١٥- سيف فاضل مرشد ١١٦-خميس مروح مفلح١١٧- ضياء عبدالرزاق محمد ١١٨-عمار حماد شرقي١١٩- فؤاد حماد شرقي١٢٠- محمد فاضل مرشد١٢١- هدى فوزي نوري١٢٢- فراس فيصل خلف١٢٣- نزار حميد علي ١٢٤-وحيده خليل ١٢٥-حميد نافع محمد ١٢٦-مانع معيوف علي ١٢٧-عبدالله ضاحي١٢٨- باسم طالب جسام ١٢٩-سلام مصلح عبد١٣٠-ابراهيم رعد مشعل ١٣١-مهند رعد مشعل ١٣٢-عامر حبيتر ١٣٣-خلوده علي عوده ١٣٤-فوزي خليل حبيتر ١٣٥-سميعه خليل حبيتر١٣٦-ايمان خليل حبيتر ١٣٧-حمده خليل حبيتر ١٣٨-بدريه اسماعيل فرحان١٣٩-حامد شندوخ جديع ١٤٠-سناريا سبتي جمعه١٤١- فاطمة مشعان محمد عباس١٤٢-محي الدين خلف ايوب ١٤٣-محمد مدحت سلمان

مجلس القضاء الأعلى
رئاسة محكمة استئناف الانبار
محكمة بداءة الرمادي
العدد/ ٧٨٣/ب/٢٠٢٣
التاريخ / ٩/٥/٢٠٢٣
إلى المستملك منهم/ رديف جديع فرحان وجماعته
م/ إعلان
للدعوى المرقمة أعلاه والمقامة من قبل المستملك (مدير بلدية الرمادي إضافة لوظيفته) تجاه المستملك منهم (الأول وزير المالية إضافة لوظيفته والثاني رديف جديع فرحان وجماعته) ولثبوت مجهولية محل اقامتك حسب ما جاء في أوراق التبليغ ومختار المنطقة قررت المحكمة تبليغكم بواسطة صحيفتين محليتين واسعة الانتشار بالحضور امام هذه المحكمة في موعد المرافعة الموافق٢٤/٥/٢٠٢٣وفي حالة عدم حضورك او من ينوب عنك قانونا سوف تجري المرافعة بحقك غيابيا وعلنا وفق الأصول في يوم المرافعة المصادف يوم٢٤/٥/٢٠٢٣
القاضي/ علي حسين علي
قائمة بالأسماء المراد تبليغهم بواسطة الصحف بموجب الدعوى المرقمة(٧٨٣/ب/٢٠٢٣)
١-رديف جديع فرحان ٢-عوض جديع فرحان ٣-تركيه جديع فرحان ٤-عفره فياض حزام ٥-زعال ابراهيم حسن ٦-عبد فرحان كعود ٧-خلف عباس ٨-محمد عباس ٩-محمد تركي ١٠-حماد تركي ١١-كريمه فتيخان ١٢-رفعه فتيخان ١٣- حكيمه فتيخان ١٤-نعيمه فتيخان ١٥-وعد فتيخان ١٦-خديجة فتيخان ١٧- رسمية شرقي فرحان ١٨-حامد شرقي فرحان ١٩-محمود شرقي فرحان ٢٠- حميد شرقي فرحان ٢١-انصاف زعال ٢٢-سيف عبداللطيف ٢٣-ميلاد عبداللطيف ٢٤-محمد عبداللطيف ٢٥-حميد عبداللطيف ٢٦-صهيب عبداللطيف ٢٧-مريم عبداللطيف ٢٨-عبد عبداللطيف

مجلس القضاء الاعلى/رئاسة محكمة استئناف كركوك
محكمة الاحوال الشخصية في العباسي
العدد/ ١٣٤/ش/٢٠٢٣
التاريخ/ ١٠/٥/٢٠٢٣
اعلان
الى / المدعى عليه/ جبر خلف عليوي / مجهول محل الإقامة حاليا
م/ تبليغ حكم غيابي
أصدرت هذه المحكمة في الدعوى الشرعية المرقمة ١٣٤/ش/٢٠٢٣ في ١٠/٥/٢٠٢٣ حكما غيابيا يقضي بالحكم بتأييد حضانة زوجتك المدعية (فطيم ابراهيم عبيد) على الاطفال كل من (اسامة و ثاني) حكما غيابيا قابلا للاعتراض والتمييز عليه و لمجهولية محل إقامتك حسب شرح القائم بالتبليغ علية تقرر تبليغك إعلانا بصحيفتين محليتين وبعكسه سوف يكتسب القرار الدرجة القطعية وفق الأصول..
القاضي/محسن ابراهيم الحمد الجبوري
//////////////////////////
فقدان
فقدان وصل تامينات صادره من مديرية بلدية كركوك باسم (محمد سعيد انور) رقم الوصل (١٩٧٣٥٨٦) في ٢٠١٩/٢/١٨ على من يعثر عليه تسليمه لجهة الاصدار..

مديرية زراعة صلاح الدين
اعلان مزايدة
تعلن مديرية زراعة صلاح الدين عن تأجير المساحة المساحات المدرجة تفاصيلها ادناه وفق احكام ٣٥ لسنة ١٩٨٣ وقانون بيع وايجار اموال الدولة رقم(٢١ لسنة ٢٠١٣) المعدل فعلى الراغبين بالتأجير الحضور الى مقر مديرية زراعة صلاح الدين الساعة(١٠ صباحا) مستصحبين معهم التامينات القانونية البالغة (٢٠٪) من القيمة التقديرية ويتحمل من ترسو عليه المزايدة مصاريف واجور النشر وستجري المزايدة يوم الحادي والثلاثون اعتبارا من يوم التالي للاعلان في الصحيفة الرسمية

ت	القطعة	المقاطعة	المساحة بالدونم	التخمين بالدينار	اوصاف الارض
١	١/٥١٠	٩/ الجزيرة	١٤٠	١٠٠٠/دينار	زراعة
٢	١/٥١٠	٩/ الجزيرة	١٤٣	١٠٠٠/دينار	زراعة
٣	١/٥١٠	٩/ الجزيرة	١٤٤	١٠٠٠/دينار	زراعة
٤	١/٥١٠	٩/ الجزيرة	١٤٦	١٠٠٠/دينار	زراعة
٥	١/٥١٠	٩/ الجزيرة	١٨٥	١٠٠٠/دينار	زراعة
٦	١/٥١٠	٩/ الجزيرة	١٢٠	١٠٠٠/دينار	زراعة
٧	١/٥١٠	٩/ الجزيرة	١٢١	١٠٠٠/دينار	زراعة
٨	١/٥١٠	٩/ الجزيرة	١٢٣	١٠٠٠/دينار	زراعة
٩	٨٣/٨	٣٣/الثنية والفضيلات	٢١٦	١٠٠٠/دينار	زراعة
١٠	٨٣/٨	٣٣/الثنية والفضيلات	٢١٤	١٠٠٠/دينار	زراعة
١١	٨٣/٨	٣٣/الثنية والفضيلات	٢١٠	١٠٠٠/دينار	زراعة
١٢	٨٣/٨	٣٣/الثنية والفضيلات	٢٠٠	١٠٠٠/دينار	زراعة
١٣	٦٠/١٠	٦٠/ رفيع	١٩٦	١٠٠٠/دونم	زراعة
١٤	٦٠/١٠	٦٠/ رفيع	٢١٥	١٠٠٠/دينار	زراعة
١٥	١/٩	٣٧/ام الرحال	١١٠	١٠٠٠/دينار	زراعة
١٦	٧٧	٣٠/الزنكور	٢٧	١٠٠٠/دينار	زراعة
١٧	١٥٧	٤٢/العكلة والذكورة	١٠٠	١٠٠٠/دينار	زراعة
١٨	١٦/٩٦و١٦/٤٦	٨/الخنك	١٠	١٠٠٠	زراعة
١٩	١٠٦/٣١	١٨/رمضانية	١٦٥	٤٠٠٠	زراعة
٢٠	١٤/٥	٤٠/الكربة	٧٩,٤,٣١	٣٠٠٠	زراعة
٢١	١/١٧٤	٥/طوير	١٢	٧٠٠٠	زراعة
٢٢	١/١٤	٢٣/الجزيرة	١٦٠	١٠٠٠	زراعة
٢٣	١٢٢/٢٥	٦٤/سرات الاغير	٨٢	١٠٠٠	زراعة
٢٤	١٢٢/٢٥	٦٤/سرات الاغير	٩٩	١٠٠٠	زراعة
٢٥	١٢٢/٢٥	٦٤/سرات الاغير	٩٥	١٠٠٠	زراعة
٢٦	١٤٤/١٨	٧٣/وادي الناعمة	٦٧	١٠٠٠	زراعة
٢٧	١٤٤/١٨	٧٣/وادي الناعمة	٦٨	١٠٠٠	زراعة

عباس طه عباس/ مدير زراعة صلاح الدين

مجلس الوزراء
صندوق إعادة اعمار المناطق المتضررة من العمليات الإرهابية
العدد/ ٤١٢٠
التاريخ/ ١٠/٥/٢٠٢٣
اعلان مناقصة رقم(٥/ استثماري/٢٠٢٣)بموجب وثيقة المناقصة القياسية لتنفيذ عقود تجهيز السلع (صغيرة) استنادا الى كتاب وزارة التخطيط المرقم٢/٨/٣٣٧٩٢في٢٣/١٢/٢٠٢١
١-يسر الاعلان للمرة الثانية عن المناقصة/العامة اعلاه ضمن تخصيصات الخطة الاستثمارية لمحافظة الانبار لسنة/ ٢٠٢١ والدعوة عامة لمقدمي العطاءات المؤهلين وذوي الخبرة لتقديم عطاءاتهم لتنفيذ عقود التجهيز الصغيرة بكلفة تخمينية اجمالية قدرها (٤٥٠,٠٠٠,٠٠٠) دينار اربعمائة وخمسون مليون دينار وبمدة تنفيذ (١٥٠) يوم وتشمل المشاريع .

ت	اسم المشروع
١	تجهيز الية تخصصية باعمال المجاري (حوضية+ صاروخية+ كرين حمولة ٥طن)محافظة الانبار

٢-سيتم العمل وفق الألية المعتمدة للمناقصات التنافسية العامة والتي تتيح لكافة مقدمي العطاءات المؤهلين ضمن الاختصاص(ميكانيك , كهرباء) والدرجة (الخامسة فاعلى) المسجلين في وزارة التخطيط او الشركات المسجلة في وزارة التجارة / مسجل الشركات في العراق لشراء وثائق المناقصة.
٣-على مقدمي العطاء المؤهلين والراغبين في الحصول على معلومات إضافية الاتصال بالعنوان (صندوق إعادة اعمار المناطق المتضررة من العمليات الإرهابية)خلال ساعات الدوام الرسمي وسيعقد مؤتمر فني للإجابة على استفسارات الشركات يوم (الاربعاء) الموافق ١٧ / ٥ / ٢٠٢٣ الساعة (العاشرة) صباحا في مقر الصندوق.
٤- تقديم متطلبات التأهيل التالية: -
-الموقف القانوني: تقديم واحدة او اكثر من(هوية غرفة تجارة ,هوية تصنيف تصنيف نافذة , كتاب مسجل الشركات للشركات الاجنبية , هوية اتحاد المقاولين , شهادة التأسيس للشركات المحلي , كتاب التخويل بالمراجعة والتوقيع ... الخ)
الموقف المالي: السيولة النقدية (كشف حساب) اوكفاءة مالية , ومبلغ التامينات الاولية, عدم ممانعة ضريبية
٥-بإمكان مقدمي العطاءات الراغبين بالتقديم مراجعة مقر الصندوق من قبل المدير المفوض او المخول بكتاب رسمي لشراء وثائق المناقصة بمبلغ قدره (٥٠٠,٠٠٠) خمسمائة ألف دينار عراقي غير قابل للرد ويتم البيع لوثائق المناقصة في أوقات الدوام الرسمي (٨ صباحا – ٢ ظهرا) ابتداء من تاريخ نشر إعلان المناقصة في الصحف المحلية والموقع الالكتروني الرسمي للصندوق ولغاية نهاية الدوام الرسمي لليوم الذي يسبق يوم الغلق
٦-يقدم نسخة عطاء (جدول كميات) واحدة اصلية ونسختين إضافيتين من(جدول الكميات) طبق الاصل موقعه ومختومة بختم الشركة مع نسخة واحدة من الوثائق الاخرى المطلوبة الى (مقر لجنة فتح العطاءات) ووضعها في صندوق العطاءات من قبل المدراء المفوضين للشركات او من يمثلهم في مقر الصندوق ولنفس العنوان المدرج ادناه وان اخر موعد للتقديم الساعة(الثانية عشر ظهرا) من يوم (الاربعاء)الموافق٢٤/٥/٢٠٢٣والتقديم بالبريد الالكتروني غير مسموح وان كافة العطاءات المتاخرة عن الموعد المحدد سوف ترفض ولاتودع في صندوق العطاءات وفي حالة ان صادف يوم الغلق عطلة رسمية فيمدد موعد الغلق لليوم الذي يليه بدوام الرسمي
٧-سيتم فتح صندوق العطاءات لإخراج العطاءات وفتحها بحضور مقدمي العطاءات او ممثليهم الراغبين بالحضور (اختياري)في مقر الصندوق في اليوم المحدد لموعد الغلق في الساعة (الثانية عشر ظهرا)
٨-كل العطاءات يجب ان تتضمن التأمينات الأولية(ضمان العطاء)البالغة (١٪ من المبلغ التخميني) بشكل خطاب او صك مصدق نافذ لمدة (٩٠ يوما) ابتداء من تاريخ غلق المناقصة على ان يكون من مصرف عراقي ومعتمد من قبل البنك المركزي العراقي.
٩-على مقدم العطاء الالتزام بماتطلبة الوثيقة القياسية وملئها بكافة اقسامها وبعكسه سيتم استبعاد عطائه
١٠-يحق لادارة الصندوق الغاء المناقصة في أي مرحلة من مراحل التعاقد ولايترتب على ذلك أي تبعات مالية او قانونية بحق الصندوق
١١-صندوق اعادة الاعمار غير ملزم بقبول اوطأ العطاءات
ملاحظة: - على مقدمي العطاء تقديم الوثائق العطاء المبينة لاحقا بشكل مفهرس ومرقم ومختوم:
أ- وصل شراء وثائق المناقصة. التامينات الاولية (ضمان العطاء) البالغة(١٪من المبلغ التخميني) على شكل خطاب ضمان او صك مصدق
ب-هوية تصنيف المقاولين نافذة وضمن الاختصاص اوكتاب مسجل الشركات للشركات الاجنبية المسجلة في العراق وشهادة التاسيس للشركات المحلية وهوية اتحاد المقاولين , كتاب التخويل بالمراجعة والتوقيع
ج- كتاب عدم ممانعة من دخول المناقصات صادر من الهيئة العامة للضرائب /قسم الشركات معنون الى صندوق اعادة اعمار المناطق المتضررة من العمليات الارهابية
د-كشف حساب مصرفي من احد المصارف المعتمدة لدى البنك المركزي يبين حركة التدفق المالي او الكفاءة المالية بالمبلغ المطلوب وفق المعادلة للفترة التي تسبق تاريخ غلق المناقصة معنون الى صندوق اعادة اعمار المناطق المتضررة من العمليات الارهابية
هـ -جميع اجزاء الوثائق القياسية موقعه ومختومة مع التعهدات
ي- مستمسكات المديرالمفوض الثبوتية (هوية الاحوال المدنية + شهادة الجنسية العراقية او البطاقة الموحدة ان وجدت +بطاقة السكن)
١٢-يستبعد العطاء الذي يزيد عن الكلفة التخمينية باكثر من(٢٠٪)
١٣-يتحمل المناقص الذي تحال له المناقصة اجور النشر والاعلان وكافة الضرائب والرسوم المفروضة بموجب القوانين النافذة
١٤-العنوان / صندوق اعادة اعمار المناطق المتضررة من العمليات الارهابية /(بغداد – الجادرية- شارع الوزراء- داررقم١١)
مدير قسم العقود
الموقع الالكتروني www.refaato.iq
البريد الالكتروني refaatoiraq@refaato.iq

مجلس القضاء الأعلى
رئاسة محكمة استئناف الانبار
محكمة بداءة الرمادي
العدد/ ٧٩١/ب/٢٠٢٣
التاريخ / ٢٠٢٣/٥/٩
إلى المستملك منهم/ صبيحه عطا الله وجماعتها
م/ إعلان
للدعوى المرقمة أعلاه والمقامة من قبل المستملك (مدير بلدية الرمادي إضافة لوظيفته) تجاه المستملك منهم (الأول وزير المالية إضافة لوظيفته والثاني صبيحة عطا الله مهنا وجماعتها) ولثبوت مجهولية محل اقامتك حسب ما جاء في أوراق التبليغ ومختار المنطقة قررت المحكمة تبليغكم بواسطة صحيفتين محليتين واسعة الانتشار بالحضور امام هذه المحكمة في موعد المرافعة الموافق٢٠٢٣/٥/٢٤وفي حالة عدم حضورك او من ينوب عنك قانونا سوف تجري المرافعة بحقك غيابيا وعلنا وفق الأصول في يوم المرافعة المصادف يوم٢٠٢٣/٥/٢٤
القاضي/ علي حسين علي
قائمة بالأسماء المراد تبليغهم بواسطة الصحف بموجب الدعوى المرقمة(٧٩١/ب/٢٠٢٣)
١-صبيحة عطا الله مهنا ٢- خميس احمد عبطان ٣-شهاب احمد عبطان ٤-بلال احمد عبطان ٥-حليمه احمد عبطان ٦-حكيمه احمد عبطان ٧-خوله احمد عبطان ٨-انوار احمد عبطان ٩-نعيمه احمد عبطان ١٠-خلف جوير عطيوي ١١-عبيد فريح عطيوي ١٢-كريمه احمد جمعة ١٣-خطاب عادل عواد ١٤-عمر عادل عواد
////////////////////////
مجلس القضاء الأعلى
رئاسة محكمة استئناف الانبار
محكمة بداءة الرمادي
العدد/ ٧٧١/ب/٢٠٢٣
التاريخ / ٢٠٢٣/٥/٩
إلى المستملك منهم/ شاهة عبد صالح وجماعتها
م/ إعلان
للدعوى المرقمة أعلاه والمقامة من قبل المستملك (مدير بلدية الرمادي إضافة لوظيفته) تجاه المستملك منهم (الأول وزير المالية إضافة لوظيفته والثاني شاهة عبد صالح وجماعتها) ولثبوت مجهولية محل اقامتك حسب ما جاء في أوراق التبليغ ومختار المنطقة قررت المحكمة تبليغكم بواسطة صحيفتين محليتين واسعة الانتشار بالحضور امام هذه المحكمة في موعد المرافعة الموافق٢٠٢٣/٥/٢٤وفي حالة عدم حضورك او من ينوب عنك قانونا سوف تجري المرافعة بحقك غيابيا وعلنا وفق الأصول في يوم المرافعة المصادف يوم٢٠٢٣/٥/٢٤
القاضي/ علي حسين علي
قائمة بالأسماء المراد تبليغهم بواسطة الصحف بموجب الدعوى المرقمة(٧٧١/ب/٢٠٢٣)
١-شاهة عبد صالح ٢-علي درج عبطان ٣-مطلك درج عبطان ٤-دلة درج عبطان ٥-كريمة فياض ٦-بكلت سعيد عبطان ٧-علاهن سعيد عبطان ٨-خلف سعيد عبطان ٩-نعيمه تركي ١٠-فوزية شهاب درج ١١-سعاد شهاب درج ١٢-حامد شهاب درج
////////////////////////
مجلس القضاء الاعلى
رئاسة محكمة استئناف كركوك
محكمة الاحوال الشخصية في العباسي
العدد/ ١٢٩/ش/٢٠٢٣
التاريخ/ ٢٠٢٣/٥/١٠
اعلان
إلى / المدعى عليه / صالح محمد حسين / مجهول محل الإقامة حاليا
م/ تبليغ
اقامت زوجتك المدعية (سحر علي صالح) الدعوى أمام هذه المحكمة تطلب فيها الحكم بالتفريق بينك وبين زوجتك عليه ولمجهولية محل اقامتك لذا قررت هذه المحكمة تبليغك بواسطة صحيفتين محليتين بالحضور امام محكمة الاحوال الشخصية في العباسي في يوم المرافعة الموافق ٢٠٢٣/٥/١٧ وفي حال عدم حضورك أو من ينوب عنك قانونا في الموعد المقرر سوف يتم اتخاذ الإجراءات الأصولية بحقك وفق القانون.
القاضي/محسن ابراهيم احمد الجبوري
////////////////////
محكمة بداءة كركوك
الى المدعى عليه / عبد الله اكبر علي
العنوان / كركوك حي الواسطي / مجمع غاز الشمال / الشقة المرقمة ١١/٤٨
أقام المدعي/ مديرعام شركة غاز الشمال / أضافة لوظيفته الدعوى المرقمة ١٣٥٥/ ب/٢٠٢٣ يطلب الزامك مبلغ قدرة (١٤٣٣٣٣٤) دينار مليون واربعمائة وثلاثة وثلاثون الف وثلاثمائة واربعة وعشرون دينار) عن بدل الايجار الشهري (أجر المثل) ولمجهولية محل أقامتك تقرر تبليغك بصحيفتين محليين وعليك الحضور يوم ٢٠٢٣/٥/١٤ وبعكسه ستجري المرافعة بحقك غيابياً ووفقاً للقانون.
القاضي/ناصر ياسين حمود
////////////////////
محكمة جنح الحلة
لعدد /١٦٥٦/ج/٢٠٢٣
اعلان
الى المتهم الهارب / حسين احمد حميدان
نظرا لمجهولية محل اقامتك وحسب الاشعار المقدم قرر تبليغك بالنشر في صحيفتين محليتين يوميتين بالحضور في موعد المحاكمة المصادف٢٠٢٣/٦/١٨في الشكوى المقامة ضدك من قبل المشتكي (عباس جواد عبد الكاظم) وفق المادة(٤٥٩/١)عقوبات وفي حال عدم حضورك ستجري المحاكمة بحقك غيابيا و علنا وفق الاصول
القاضي/ حيدر حسين ناصر
////////////////////
((اعلان))
بناء على الدعوى المقامة من قبل المدعي (حسين علي حسن) الذي يطلب تبديل لقبه من (العزاوي) الى (الشمري) ممن لديه اعتراض مراجعة هذه المديرية خلال مدة اقصاها خمسة عشر يوما وبعكسه سوف تنظر هذه المديرية في الدعوى وفق احكام المادة (٢٢) من البطاقة الوطنية المرقم (٣) لعام ٢٠١٦ .
اللواء /رياض جندي الكعبي/المدير العام
////////////////////////////
((اعلان))
بناء على الدعوى المقامة من قبل المدعي (لاحق علي حنون) الذي يطلب تبديل اسمها من (لاحق) الى (لارا) ممن لديه اعتراض مراجعة هذه المديرية خلال مدة اقصاها خمسة عشر يوما وبعكسه سوف تنظر هذه المديرية في الدعوى وفق احكام المادة (٢٢) من البطاقة الوطنية المرقم (٣) لعام ٢٠١٦ .
اللواء /رياض جندي الكعبي/المدير العام

((اعلان))
بناء على الدعوى المقامة من قبل المدعي (حيدر كاظم محسن) الذي يطلب تبديل لقبه من (عزاوي) الى (الشمري) ممن لديه اعتراض مراجعة هذه المديرية خلال مدة اقصاها خمسة عشر يوما وبعكسه سوف تنظر هذه المديرية في الدعوى وفق احكام المادة (٢٢) من البطاقة الوطنية المرقم (٣) لعام ٢٠١٦ .
اللواء
رياض جندي الكعبي
المدير العام
////////////////////////////
((اعلان))
بناء على الدعوى المقامة من قبل المدعي (طالب كاظم محسن) الذي يطلب تبديل لقبه من (عزاوي) الى (الشمري) ممن لديه اعتراض مراجعة هذه المديرية خلال مدة اقصاها خمسة عشر يوما وبعكسه سوف تنظر هذه المديرية في الدعوى وفق احكام المادة (٢٢) من البطاقة الوطنية المرقم (٣) لعام ٢٠١٦ .
اللواء
رياض جندي الكعبي
المدير العام
////////////////////////////
محكمة جنح النيل
العدد/٢٢/ج/٢٠٢٣
الى المتهم الهارب/ ماهر عماد محسن مسلم الاسدس
بالنظر لهروبك وعدم تواجدك في محل سكنك رغم اصدار امر قبض و تحري بحقك وتعميمه على الجهات المختصة تقرر تبليغك عن طريق النشر بصحيفتين محليتين للحضور امام هذه المحكمة في موعد المحاكمة المصادف٢٠٢٣/٦/١٨لاجراء محاكمتك وفق احكام الماده٣٢٥من قانون المخدرات والمؤثرات العقليه رقم٥٠لسنة ٢٠١٧ وفي حالة عدم حضورك سوف تجري بحقك المحاكمة غياباً وعلنا وفق الاصول
القاضي/منتصر جواد حمد
////////////////
مديرية تنفيذ السدة
العدد /٩٣٢/ت/٢٠٢٢
(اعلان)
تبيع مديرية تنفيذ السدة سهام المدين خضير محمد عبيد من العقار المرقم٧/١٨م كرود المهناوية لقاء دين الدائن ناصر محمد عبيد البالغ مقدارة(٥,٠٠٠,٠٠٠) خمسة ملايين دينار فعلى الراغب بالشراء مراجعة هذه المديرية خلال مدة ثلاثون يوما تبدا من اليوم التالي للنشر مستصحبا معه التامينات القانونية البالغة ١٠ ٪ من القيمة المقدرة عند وضع اليد وتكون المزايدة في بناية مديرية تنفيذ السدة في تمام الساعة الثانية عشر من ظهر يوم الثلاثين واذا صادف عطلة رسمية تكون المزايدة في يوم الدوام الرسمي الذي يلي العطلة وعلى المشتري جلب هوية الأحوال المدنية وشهادة الجنسية العراقية وان رسم التسجيل والدلالة على المشتري
المنفذ العدل/ خليل كريم منصور
المواصفات//
- رقم العقار /٧/١٨م ٢٢ كرود المهناوية
-موقع العقار / السدة
-صنف العقار / دار سكن
-الشاغل / كميلة حمد علوان / ياسر واحمد وحيدر أولاد محمد عبيد
-الوارد السنوي / لا يوجد
-القيمة التقديرية /٤,٧١٩,٥٨٣اربع ملايين وسبعمائة وتسعة عشر الف وخمسمائة وثلاث وثمانون دينار
- نوع المحجوز / سهام
////////////////
محكمة الاحوال الشخصية في الحلة
العدد /١٧٢٥/ش/٢٠٢٣
اعلان
الى المدعى عليه / عباس جبار شراد
اصدرت هذه المحكمه قرارها المرقم اعلاه بتاريخ١٦/٤/٢٠٢٣الذي يقضي الحكم بالتفريق القضائي بين المدعية(وداد علي محمد) والمدعى علية (عباس جبار شراد) واعتبار التفريق طلاقا بائنا بينونة صغرى واقعا للمره الاولى بتاريخ صدور هذا القرار في١٦/٤/٢٠٢٣لايحل فية للمدعى علية الرجوع بالمدعية الا بموجب عقد ومهر جديدين وتنبه المدعية بوجب لزومها العدة الشرعية البالغة ثلاثة قروء واعتبارا من تاريخ صدور القرار اعلاه و عدم الزواج برجل اخر الابعد انتهاء فترة العدة واكتساب القرار الدرجة القطعية ولمجهوليه محل اقامتك حسب اشعار مختار منطقة حي العسكري /قضاء مركز الحله المدعو حيدر عباس حمزة الغزالي لذا تقرر تبليغك اعلانا بصحيفتين محليتين يوميتين ولك حق الاعتراض والطعن تمييزا بقرار الحكم خلال المدة القانونيه وبعكسه يكتسب القرار الدرجة القطعيه وفق القانون
القاضي/ تحسين فاضل حسن
////////////////
محكمة جنح المحاويل
العدد/٢٣١/ج/٢٠٢٣
اعلان
الى المتهم الهارب / طارق عبد الرزاق عزيز العلواني
بتاريخ٧/٥/٢٠٢٣اصدرت هذه المحكمة حكمها الغيابي يعقك في الدعوى المسجلة لديها بالعدد اعلاه والذي يقضي بادانتك وفق احكام المادة ٤٥٦/١/أ من قانون العقوبات عن شكوى المشتكي (جعفر عراك جساب) واصدار امر القبض بحقك وفق المادة المذكورة وكونك هارباً تقرر تبليغك بواسطة الصحف المحلية لغرض تسليم نفسك خلال المدة القانونية وبعكسه سوف يصبح الحكم الغيابي بمنزلة الحكم الوجاهي
القاضي /عاد كاظم عمران
//////////////
محكمة بداءة الحلة
العدد/٢٥٨٦/ب/٢٠٢٣
الى المدعى عليه / عبد الستار عبيد عبد الرضا
م/ اعلان
اقام المدعي (يوسف حميد طاهر) الدعوى المرقمة اعلاه يطالبك فيها بتأديتك مبلغ مقداره (تسعة ملايين دينار) ولمجهولية محل اقامتك حسب شرح المبلغ المفوض مصطفى ياس في٢٦/٤/٢٠٢٣و اشعار المختار حسن محمد حسن مختار حي الضباط قضاء المسيب لذا تقرر تبليغك بصحيفتين محليتين يوميتين للحضور امام هذه المحكمة بموعد المرافعة المصادف٢٢/٥/٢٠٢٣الساعة التاسعة صباحا وفي حالة عدم حضورك او ارسال من ينوب عنك قانونا سوف تجري المرافعة بحقك غيابا وعلنا
القاضي/ علي خضير العامري

محكمة الاحوال الشخصية في الحلة
العدد/٤٢٦٨/ش/٢٠٢٣
(اعلان)
الى / المدعى عليها / محمود صلاح عبيد
أقامت المدعية / هدى علي خليل الدعوى المرقمة اعلاه والذي تطلب دعوتك للمرافعة والحكم نفقة ماضية ونفقة مستمرة للطفلة (امرلي) ولمجهولية محل اقامتك حسب الاشعار المقدم من قبل مختار قرية ضبيعة قضاء المحاويل (موسى عمران مهدي) لذا تقرر تبليغك بصحيفتين محليتين يوميتين للحضور في الساعة التاسعة من صباح يوم٢٠٢٣/٥/٢٣وعند عدم حضورك او من ينوب عنك قانونا ستجري المرافعة بحقك غيابيا ووفق القانون
القاضي/ ليث عبود مهدي
//////////////
محكمة جنح النيل
العدد/١٢٧/ج/٢٠٢٣
الى المتهم الهارب/ حيدر علي حسين القطراني
بالنظر لهروبك وعدم تواجدك في محل سكنك رغم اصدار امر قبض و تحري بحقك وتعميمه على الجهات المختصة تقرر تبليغك عن طريق النشر بصحيفتين محليتين للحضور امام هذه المحكمة في موعد المحاكمة المصادف٢٠٢٣/٦/١٨لاجراء محاكمتك وفق أحكام الماده٣٢٥من قانون ا المخدرات والمؤثرات العقليه رقم٥٠لسنة ٢٠١٧ وفي حالة عدم حضورك سوف تجري بحقك المحاكمة غياباً وعلنا وفق الاصول.
القاضي/ منتصر جواد حمد
//////////////
محكمة جنح النيل
العدد/١٢٥/ج/٢٠٢٣
الى المتهم الهارب/ علي صلاح بشير سفيح الناصري
بالنظر لهروبك وعدم تواجدك في محل سكنك رغم اصدار امر قبض و تحري بحقك وتعميمه على الجهات المختصة تقرر تبليغك عن طريق النشر بصحيفتين محليتين للحضور امام هذه المحكمة في موعد المحاكمة المصادف٢٠٢٣/٦/١٨لاجراء محاكمتك وفق احكام الماده٣٢٥من قانون المخدرات والمؤثرات العقليه رقم٥٠لسنة ٢٠١٧ وفي حالة عدم حضورك سوف تجري بحقك المحاكمة غياباً وعلنا وفق الاصول
القاضي/منتصر جواد حمد
//////////////
محكمة جنح كركوك
العدد: ٣٠٢٥/ج/٢٠٢٢
الى المتهم الهارب/ نزهان محمد جمعة حنش العبيدي/ تولد ١٩٧٩/ اسم الام/ نشمية حسن سليمان
بالنظر لهروبك ولمجهولية محل اقامتك تقرر تبليغك اعلانا محليا بوجوب حضورك امام هذه المحكمة في الساعة التاسعة من صباح يوم ٢٠١/٦/١٨ لأجراء محاكمتك وفق المادة ٤٥٩ من قانون العقوبات وعند عدم حضورك سوف تجري المحاكمة بحقك غيابيا وعلنا وحسب الاصول.
القاضي
احمد حمود عطية
//////////////////////
محكمة جنح كركوك
العدد: ٢٩٥٩/ج/٢٠٢٢
الى المتهم الهارب/ احمد صباح احمد صالح/ تولد ١٩٨٤/ اسم الام/ كلسر اكرم نجم
بالنظر لهروبك ولمجهولية محل اقامتك تقرر تبليغك اعلانا محليا بوجوب حضورك امام هذه المحكمة في الساعة التاسعة من صباح يوم ٢٠٢٣/٦/١٩ لأجراء محاكمتك وفق المادة ٤٥٩ من قانون العقوبات وعند عدم حضورك سوف تجري المحاكمة بحقك غيابيا وعلنا وحسب الاصول.
القاضي
احمد حمود عطية
//////////////////////
محكمة جنح كركوك
العدد: ٩٨٨/ج/٢٠٢٢
الى المتهم الهارب/ خالد جاسم محمد يوسف المفرجي/ تولد ١٩٧٧/ اسم الام/ كلاويز خليل
بالنظر لهروبك ولمجهولية محل اقامتك تقرر تبليغك اعلانا محليا بوجوب حضورك امام هذه المحكمة في الساعة التاسعة من صباح يوم ٢٠٢٣/٦/١٩ لأجراء محاكمتك وفق المادة ٤٥٩ من قانون العقوبات وعند عدم حضورك سوف تجري المحاكمة بحقك غيابيا وعلنا وحسب الاصول.
القاضي
احمد حمود عطية
//////////////////////
محكمة جنح كركوك
العدد: ٦٣٦/ج/٢٠٢٢
الى المتهم الهارب/ علي تحسين شكري محمد شريف/ تولد ١٩٨٩/ اسم الام/ ماجدة جهاد
بالنظر لهروبك ولمجهولية محل اقامتك تقرر تبليغك اعلانا محليا بوجوب حضورك امام هذه المحكمة في الساعة التاسعة من صباح يوم ٢٠٢٣/٦/٢٠ لأجراء محاكمتك وفق المادة ٤٥٩ من قانون العقوبات وعند عدم حضورك سوف تجري المحاكمة بحقك غيابيا وعلنا وحسب الاصول.
القاضي
احمد حمود عطية
//////////////////////
مجلس القضاء الاعلى
رئاسة محكمة استئناف كركوك
محكمة الاحوال الشخصية في العباسي
العدد/ ١٣٠/ش/٢٠٢٣
التاريخ/ ٢٠٢٣/٥/١٠
اعلان
إلى / المدعى عليه/ عمر عبدالله محمد/ مجهول محل الإقامة حاليا
م/ تبليغ حكم غيابي
أصدرت هذه المحكمة في الدعوى الشرعية المرقمة ١٣٠/ش/٢٠٢٣ في ٢٠٢٣/٥/١٠ حكما غيابيا يقضي بالحكم باثبات نسب الطفلة (مشارق) منك و من زوجتك المدعية (سعاد حمد حسن) حكما غيابيا قابلا للاعتراض والتمييز عليه ولمجهولية محل إقامتك حسب شرح القائم بالتبليغ علية تقرر تبليغك إعلانا بصحيفتين محليتين وبعكسه سوف يكتسب القرار الدرجة القطعية وفق الأصول .
القاضي
محسن ابراهيم احمد الجبوري

مجلس القضاء الاعلى
رئاسة محكمة استئناف صلاح الدين
دار القضاء في سليمان بيك
محكمة الاحوال الشخصية في سليمان بيك
العدد/ ٢٤/ش/٢٠٢٢
التاريخ/ ٢٠٢٣/٥/١٠
((اعلان))
الى المدعى عليه / وسام جاسم عاشور / يسكن ناحية سليمان بيك سابقا مجهول محل الاقامة حاليا .
اصدرت هذه المحكمة قرارها المرقم ٢٤/ش/٢٠٢٢ في ٢٠٢٢/١١/٢٣ والذي يقضي برد دعوى المدعية (هناء عدنان نعمه) حول طلب اثبات نسب الطفلة (رقية) اليك ومن بطن والدتها المدعية (هناء عدنان نعمه) وان القرار اعلاه قد تم نقضه من قبل محكمة التمييز الاتحادية بموجب القرار المرقم ٩٧/ الهيئة الموسعة المدنية/٢٠٢٣ في ٢٠٢٣/٣/١٥ وقد تم فتح باب المرافعة مجددا ولمجهولية محل اقامتك تقرر تبليغك اعلانا في صحيفتين محليتين على موعد المرافعة الموافق ٢٠٢٣/٥/٢٤ وفي حالة عدم حضورك أو من ينوب عنك قانونا فأن المرافعة ستجري بحقك غيابيا وعلنا وفق القانون ..
القاضي
ولي فاتيح رستم
////////////////
مجلس القضاء الاعلى
رئاسة محكمة استئناف كركوك
محكمة الاحوال الشخصية في العباسي
العدد/ ١٣٣/ش/٢٠٢٣
التاريخ/ ٢٠٢٣/٥/١٠
اعلان
إلى / المدعى عليه/ جبر خلف عليوي / مجهول محل الإقامة حاليا
م/ تبليغ حكم غيابي
أصدرت هذه المحكمة في الدعوى الشرعية المرقمة ١٣٣/ش/٢٠٢٣ في ٢٠٢٣/٥/١٠ حكما غيابيا يقضي بالحكم بتأييد حضانة زوجتك المدعية (علية وعد احمد) على الاطفال كل من (وضاح و ثناء) حكما غيابيا قابلا للاعتراض والتمييز عليه و لمجهولية محل إقامتك حسب شرح القائم بالتبليغ علية تقرر تبليغك إعلانا بصحيفتين محليتين وبعكسه سوف يكتسب القرار الدرجة القطعية وفق الأصول ..
القاضي/محسن ابراهيم احمد الجبوري
//////////////
مجلس القضاء الاعلى
رئاسة محكمة استئناف صلاح الدين
دار القضاء في سليمان بيك
محكمة الاحوال الشخصية في سليمان بيك
العدد/ ٢٧/ش/٢٠٢٢
التاريخ/ ٢٠٢٣/٥/١٠
((اعلان))
الى المدعى عليه / علي حسين سلمان / يسكن قضاء امرلي - قرية بنر الذهب سابقا - مجهول محل الاقامة حاليا
اصدرت هذه المحكمة قرارها المرقم ٢٧/ش/٢٠٢٢ في ٢٠٢٢/١١/٧ والذي يقضي برد دعوى المدعية (ناديه شحاذه عبد) حول طلب اثبات نسب الطفل (كرار) اليك ومن بطن والدته المدعية (ناديه شحاذه عبد) وان القرار اعلاه قد تم نقضه من قبل محكمة التمييز الاتحادية بموجب القرار المرقم ٩٦/ الهيئة الموسعة المدنية/٢٠٢٣ في ٢٠٢٣/٣/١٥ وقد تم فتح باب المرافعة مجددا ولمجهولية محل اقامتك تقرر تبليغك اعلانا في صحيفتين محليتين على موعد المرافعة الموافق ٢٠٢٣/٥/٢٤ وفي حالة عدم حضورك أو من ينوب عنك قانونا فأن المرافعة ستجري بحقك غيابيا وعلنا وفق القانون ..
القاضي/ولي فاتيح رستم
////////////////
محكمة الاحوال الشخصية في كركوك
إلى المدعى عليه / محمد فهد حاج
اقامت المدعية انتصار محي دللي الدعوى المرقمة ٤٢٤٥/ س/٢٠٢٣ تطلب الحكم باثبات نسب الطفلة (عائشة تولد ٢٠/١٠/٢٠١٧) ديانته مسلمة جنسها انثى محل ولادتها كركوك ولمجهولية محل اقامتك تقرر تبليغك بصحيفتين محليتين وعليك الحضور يوم ٢٠٢٣/٥/٢٤ وبعكسه ستجري المرافعة بحقك غيابيا ..
القاضي/محمد فؤاد طه
////////////////
محكمة الاحوال الشخصية في كركوك
العدد /٢٩٧٥/ش/٢٠٢٢
إلى المدعى عليه / كوان حسين كوان
قررت هذه المحكمة بتاريخ ٢٠٢٣/٢/١٩ الحكم بالحاق نسب الطفلتين (نور تولد ٢٠١٥/١١/١٤ جنسها انثى ديانتها مسلمة وعيناء تولد ٢٠١٧/١/١٠ جنسها انثى ديانتها مسلمة) محل ولادتهن كركوك قضاء الحويجة الى والدهن كوان حسين كوان من والدتهن نادية ابراهيم عزيز واشعار دائرة الاحوال المدنية المختصة لتأثير ذلك في سجلاتها بعد اكتساب الحكم الدرجة القطعية ولمجهولية محل اقامتك تقرر تبليغك بصحيفتين محليتين ولك حق الاعتراض والتمييز للمدة القانونية وبعكسه سيكتسب الدرجة القطعية ..
القاضي/محمد هدايت محمد
////////////////
محكمة بداءة كركوك
العدد: ٦١٦/ب/٢٠٢١
إلى المدعى عليه / منير قادر عبد الله
قررت هذه المحكمة بتاريخ ٢٠٢١/٦/١٤ الحكم بالزام المدعى عليه منير قادر عبدالله بتاديته الى المدعى عليه اكرم عبد القادر مبلغا قدره (ستة عشر الف ومائتي دولار امريكي) فقط ولمجهولية محل اقامتك تقرر تبليغك بصحيفتين محليتين ولك حق الاعتراض والتمييز للمدة القانونية ويعكسه سيكتب القرار الدرجة القطعية .
القاضي/يوسف طلعت الحاج عزت
//////////////
محكمة الاحوال الشخصية في كركوك
العدد / ٨٥٨٥/ش/٢٠٢٢
إلى المدعى عليه / ياسين علي فرحان
قررت هذه المحكمة بتاريخ ٢٠٢٣/٥/٢ الحكم بالحاق نسب الطفلين التوائم كل من عبد ياسين علي جنسه ذكر و رحمة ياسين علي جنسها انثى تولدهما ٢٠١٥/١٠/٢٥ محل الولادة كركوك قضاء الدبس قرية سرادك من والدتهم المدعية ساهرة محمد حمد ووالده المدعى عليه ياسين علي فرحان والأشعار الى مديرية الاحوال المدينة المختصة لتاشير ذلك في سجلاتها بعد اكتساب هذا الحكم الدرجة القطعية ولمجهولية محل اقامتك تقرر تبليغك بصحيفتين محليتين ولك حق الاعتراض والتميز للمدة القانونية وبعكسه سيكتسب القرار الدرجة القطعية.
القاضي/علي حسين محمود
////////////////////
محكمة جنايات كركوك / الهيئة الاولى
العدد ٢٧٣/ج/٢٠٢٣
إلى المتهم الهارب / حسين سراج عجاج
لما كنت متهما في القضية التحقيقية المرقمة - العائدة لمديرية استخبارات كركوك/ش الحويجة وفق احكام المادة الرابعة م الارهاب ولمجهولية كل اقامتك تقرر تبليغك اعلانا في صحيفتين يوميتين للحضور امام هذه المحكمة صباح يوم ٢٠٢٣/٧/١٩ وبعكسه ستجري المحاكمة بحقك غيابيا وفق الاصول .
الرئيس
ابراهيم حسين ابراهيم

فقدان
رقم العقار/ ١٣٠٧/٥ م٣٧ صيادة
الجنس/ عرصه
النوع/ ملك صرف
اسم المالك/ بلدية كركوك
فقدت اضبارة العقار المذكور اعلاه لدى مديرتنا لذا يرجى ممن له علاقة بالعقار مراجعتنا خلال (١٥) يوما اعتبارا من تاريخ نشر الاعلان وبعكسه يسقط حقه في العقار المذكور .
مدير التسجيل العقاري كركوك
////////////////////
فقدان
رقم العقار/ ٧٣٠/٥ م٣٧ صيادة
الجنس/ عرصه
النوع/ ملك صرف
اسم المالك/ بلدية كركوك
فقدت اضبارة العقار المذكور اعلاه لدى مديرتنا لذا يرجى ممن له علاقة بالعقار مراجعتنا خلال (١٥) يوما اعتبارا من تاريخ نشر الاعلان وبعكسه يسقط حقه في العقار المذكور .
مدير التسجيل العقاري كركوك
////////////////
فقدان
رقم العقار/ ١٣١٠/٥ م٣٧ صيادة
الجنس/ عرصه
النوع/ ملك صرف
اسم المالك/ بلدية كركوك
فقدت اضبارة العقار المذكور اعلاه لدى مديرتنا لذا يرجى ممن له علاقة بالعقار مراجعتنا خلال (١٥) يوما اعتبارا من تاريخ نشر الاعلان وبعكسه يسقط حقه في العقار المذكور .
مدير التسجيل العقاري كركوك
////////////////////
فقدان
رقم العقار/ ١٣١٢/٥ م٣٧ صيادة
الجنس/ عرصه
النوع/ ملك صرف
اسم المالك/ بلدية كركوك
فقدت اضبارة العقار المذكور اعلاه لدى مديرتنا لذا يرجى ممن له علاقة بالعقار مراجعتنا خلال (١٥) يوما اعتبارا من تاريخ نشر الاعلان وبعكسه يسقط حقه في العقار المذكور .
مدير التسجيل العقاري كركوك
////////////////
فقدان
رقم العقار/ ١٠٧٣/٥ م٣٧ صيادة
الجنس/ عرصه
النوع/ ملك صرف
اسم المالك/ بلدية كركوك
فقدت اضبارة العقار المذكور اعلاه لدى مديرتنا لذا يرجى ممن له علاقة بالعقار مراجعتنا خلال (١٥) يوما اعتبارا من تاريخ نشر الاعلان وبعكسه يسقط حقه في العقار المذكور .
مدير التسجيل العقاري كركوك
//////////////
فقدان
رقم العقار/ ١٠٦٤/٥ م٣٧ صيادة
الجنس/ عرصه
النوع/ ملك صرف
اسم المالك/ بلدية كركوك
فقدت اضبارة العقار المذكور اعلاه لدى مديرتنا لذا يرجى ممن له علاقة بالعقار مراجعتنا خلال (١٥) يوما اعتبارا من تاريخ نشر الاعلان وبعكسه يسقط حقه في العقار المذكور .
مدير التسجيل العقاري كركوك
////////////////////
فقدان
رقم العقار/ ١٠٨٣/٥ م٣٧ صيادة
الجنس/ عرصه
النوع/ ملك صرف
اسم المالك/ بلدية كركوك
فقدت اضبارة العقار المذكور اعلاه لدى مديرتنا لذا يرجى ممن له علاقة بالعقار مراجعتنا خلال (١٥) يوما اعتبارا من تاريخ نشر الاعلان وبعكسه يسقط حقه في العقار المذكور .
مدير التسجيل العقاري كركوك
////////////////////
فقدان
رقم العقار/ ١٣٦٩/٥ م٣٧ صيادة
الجنس/ عرصه
النوع/ ملك صرف
اسم المالك/ بلدية كركوك
فقدت اضبارة العقار المذكور اعلاه لدى مديرتنا لذا يرجى ممن له علاقة بالعقار مراجعتنا خلال (١٥) يوما اعتبارا من تاريخ نشر الاعلان وبعكسه يسقط حقه في العقار المذكور .
مدير التسجيل العقاري كركوك
////////////////
فقدان
رقم العقار/ ١٣٨٥/٥ م٣٧ صيادة
الجنس/ عرصه
النوع/ ملك صرف
اسم المالك/ بلدية كركوك
فقدت اضبارة العقار المذكور اعلاه لدى مديرتنا لذا يرجى ممن له علاقة بالعقار مراجعتنا خلال (١٥) يوما اعتبارا من تاريخ نشر الاعلان وبعكسه يسقط حقه في العقار المذكور .
مدير التسجيل العقاري كركوك
//////////////
مديرية تنفيذ الحلة
رقم الاضبارة /٢٠٢٣/١١٣٧
الى المنفذ عليه/ معمر مهند كاظم
لقدتحقق لهذه المديرية من ان المدين معمر مهند كاظم وحسب ماجاء بكتاب المختار محمد جواد كامل بان المدين مجهول انك مجهول محل الاقامة وليس لك موطن دائم او مؤقت اومختار يمكن اجراء التبليغ عليه واستناداً للمادة(٢٧)من قانون التنفيذ تقرر تبليغك اعلانا بالحضور في مديرية تنفيذ الحلة خلال خمسة عشر يوما تبدا من اليوم التالي للنشرلمباشرة المعاملات التنفيذية بحضورك وفي حالة عدم حضورك ستباشر هذه المديرية باجراءات التنفيذ الجبري فوق القانون
المنفذالعدل / زيد عبدالاله مهدي الاسدي
اوصاف المحرر//
-حسب قرار ١٨٦٣/ب/٢٠٢٣ بتاريخ٨/٣/٢٠٢٣ الصادر من محكمة بداءة الحلة المتضمن مبلغ (٣,٣٦٠,٠٠٠) (ثلاثة ملايين وثلاثمائة وستون الف دينار) الى الدائن (مصطفى احمد عباس)

محافظة بغداد
لجنة البيع والايجار الثانية
العدد/ ٢٨٧
التاريخ/ ٢٠٢٣/٥/١٠
تنويه

الحاقا بأعلاننا المرقم ١٩٠ في ٢٠٢٣/٣/٢٣ المنشور في جريدة (الشرق) بعددها ٤٠٠٨ في ٢٠٢٣/٤/٢٩ والخاص بتاجير(ساحة وقوف سيارات) على جزء من القطعة ٤٥٤٤/١ م ١٦ هكتريا والشعار العائد الى مديرية بلدية ابي غريب والمزمع اقامة مزايدتها يوم الاثنين المصادف ٢٠٢٢/٥/١٥ نود اعلامكم ان مبلغ التقدير السنوي جاء مغلوط سهوا والصحيح هو ٣٠.٠٠٠.٠٠٠ ثلاثون مليون دينار سنويا لذا اقتضى التنويه ..

مدير بلديات محافظة بغداد

محافظة كركوك/مديرية بلديات كركوك
لجنة البيع والايجار الثانية للبلديات/في مراكز الاقضية والنواحي
العدد: ٢٠٥ التاريخ: ٢٠٢٣/٥/١٠

اعلان

نعلن عن اجراء مزايدة علنية لتأجير الملك المبين ادناه والعائدة لمديرية بلدية قره حسن ولمدة ثلاث سنوات وفق قانون بيع وايجار اموال الدولة المرقم ٢١ لسنة ٢٠١٣ فعلى الراغبين بالضم مراجعة سكرتير لجنة البيع والايجار الثانية في مديرية بلديات كركوك لغرض دفع التامينات القانونية البالغة (٢٠٪) من القيمة المقدرة ولكامل مدة الايجار وخلال مدة (٣٠) ثلاثون يوما تبدا من اليوم التالي لنشر الاعلان في الصحف الرسمية ويقبل الضم لغاية الساعة ١١ من اليوم الاخير للاعلان الذي ستجري فيه المزايدة الساعة ١٢ في مديرية بلدية قره حسن ومن ترسو عليه المزايدة يجب عليه تسديد الايجار خلال مدة ٣٠ يوم من تاريخ قرار الاحالة وعدم جواز التنازل عن الاحالة ويتحمل نسبة ٢٪ من بدل الضم.

المستمسكات المطلوبة:
١-وصل امانات مزايدة
٢-هوية الاحوال/ شهادة الجنسية العراقية/ بطاقة السكن (تصوير ملون)
٣-براءة ذمة من البلدية

ت	نوع الملك	رقم القطعة والمقاطعة	المساحة
١	محطة تعبئة وقود وقتية	جزء من القطعة ٣/٢٨٣ م٢٨ ليلان	١٠٠٠م٢

اري سيف الدين يحيى كريم
مدير بلديات كركوك/ رئيس اللجنة

محكمة الاحوال الشخصية في اللطيفية
العدد/١٩٧/ش/٢٠٢٣

اعلان

اصدرت هذه المحكمة بحقك حكماً غيابياً في دعوى المرقمة اعلاه بتاريخ(٢٠٢٣/٤/١٦) يقضي فيه الزامك قررت المحكمة الحكم بالتفريق القضائي بين المدعية (هاجر باسم محمد)المدعى عليه (اسعد سعدون شهاب) واعتباره طلاقاً بائنا بينونة صغرى واقعا للمرة الاولى بعد دخول وعليها الالتزام كم بالعدة الشرعية البالغة ثلاثة قروء اعتباراً من تاريخ صدور الحكم ولا يحل احدها للأخر الا بعقد ومهر جديدين ولا يحق لها الاقتران برجل اخر الا بعد انتهاء عدتها الشرعية واكتساب الحكم الدرجة القطعية

القاضي
////////////////////////////
مديرية تنفيذ الحلة
رقم الاضبارة /٢٠٢٣/١٧١٢
الى المنفذ عليه/ سيناء جبار عذاب غالي
لقدتحقق لهذه المديرية من خلال مذكرة الاخبار بالتنفيذ انك مجهول محل الاقامة وليس لك موطن دائم او مؤقت اومختار يمكن اجراء التبليغ عليه واستناداً للمادة(٢٧)من قانون التنفيذ تقرر تبليغك اعلانا بالحضور في مديرية تنفيذ الحلة خلال خمسة عشر يوما تبدا من اليوم التالي للنشرلمباشرة المعاملات التنفيذية بحضورك وفي حالة عدم حضورك ستباشر هذه المديرية باجراءات التنفيذ الجبري فوق القانون
المنفذالعدل /شيماء قحطان ديكان
اوصاف المحرر//
-قرار محكمة بداءة الحمزة الغربي بالعدد٢٥/ب/٢٠٢٣في٢٠٢٣/٢/٨ والمتضمن الزامك بان تدفع الى الدائن (حسين سجاد طاهر) مبلغا مقداره(٥,٦٤٥,٠٠٠) خمسة ملايين وستمائة وخمسة واربعون الف دينار عراقي
////////////////////////////
مديرية تنفيذ الحلة/ رقم الاضبارة /٢٠٢٣/١٧٠٩
الى المنفذ عليه/ رياض كاظم محسر
لقدتحقق لهذه المديرية من خلال مذكرة الاخبار بالتنفيذ انك مجهول محل الاقامة وليس لك موطن دائم او مؤقت اومختار يمكن اجراء التبليغ عليه واستناداً للمادة(٢٧)من قانون التنفيذ تقرر تبليغك اعلانا بالحضور في مديرية تنفيذ الحلة خلال خمسة عشر يوما تبدا من اليوم التالي للنشرلمباشرة المعاملات التنفيذية بحضورك وفي حالة عدم حضورك ستباشر هذه المديرية باجراءات التنفيذ الجبري فوق القانون
المنفذالعدل /شيماء قحطان ديكان
اوصاف المحرر//
-قرار محكمة بداءة الحمزة الغربي بالعدد٦٧٨/ب/٢٠٢٢في٢٠٢٣/٣/٢ والمتضمن الزامك بان تدفع الى الدائن (حسين سجاد طاهر) مبلغا مقداره(١٤,٢٩٠,٠٠٠) اربعة عشر مليون ومائتان وتسعون الف دينار عراقي
////////////////////////////
مجلس القضاء الاعلى/رئاسة محكمة استئناف بغداد/ الكرخ
محكمة بداءة ذات السلاسل
العدد/ ١/انابة/٢٠٢٣
التاريخ/ ٢٠٢٣/٥/١٠
م/ إعلان
إلى الشريكة / غنية جعفر حمادي .
استنادا الى القرار الصادر عن محكمة بداءة الكاظمية بالعدد ١٨٣٤/ب/٢٠١٧ في ٢٠١٧/١٢/٢٨ والمكتسب الدرجة القطعية والمتضمن ازالة شيوع العقار المرقم ٢١٢٢/٢٠ م ٢١ السلام والقرار هذه المحكمة بأجراء وضع اليد على العقار المذكور انفا وعين يوم ٢٠٢٣/١٠/١٠ موعدا لأجراء الكشف عليه وتقدير قيمته تمهيدا لبيعه بالمزايدة العلنية ولمجهولية محل إقامتك تقرر تبليغك بصحيفتين محليتين يوميتين واسعتي الانتشار بموعد اجراء الكشف ٢٠٢٣/٦/٥ الساعة التاسعة صباحا وفي حال عدم حضورك أو من ينوب عنك قانونيا سيجري الكشف بحقكم غيابيا وفق القانون ..
القاضي/عقيل عبد الزهرة نجم
////////////////////////////
مجلس القضاء الاعلى/رئاسة محكمة استئناف بغداد/ الكرخ
محكمة الاحوال الشخصية في ذات السلاسل
العدد: ٩٤٠٩/ش/٢٠٢٢
التاريخ: ٢٠٢٣/٥/١٠
م/ اعلان
المدعى/ حيدر صباح عماره
المدعى عليها/ انتصار حميد خميس
اصدرت محكمة الاحوال الشخصية في ذات السلاسل حكما غيابيا بتاريخ ٢٠٢٣/١/٣١ يقضي بفقرته الحكمية: قررت المحكمة الحكم بقطع النفقة المفروضة بالحكم الصادر من محكمة الاحوال الشخصية في الكاظمية بالعدد ٢١٧٥/ش/٢٠١٨ في ٢٠١٨/٥/٣٠ المعلق بنفقة الطفل (حسين تولد ٢٠١٥) واسقاط اجرة الحضانة المفروضة للمدعى عليها عن الطفل المولود بموجب القرار الصادر من محكمة الاحوال الشخصية في الكاظمية بالعدد ٣٦٣٥/ش/٢٠١٩ في ٢٠١٩/٩/٣٠ من تاريخ ٢٠٢٢/١٢/٦ ..ولمجهولية محل سكن المدعى عليها انتصار حميد خميس وتابيد الجهة المسؤولة تقرر تبليغك بصحيفتين محليتين وعند تبلغك وعدم اعتراضك بالمدة القانونية المحددة سيكتسب القرار الدرجة القطعية وفق الاصول
القاضي/سلمى نعيم هوين

اعلان مناقصة بطريقة التأهيل الفني
جمهورية العراق
اسم جهة التعاقد / شركة المشاريع النفطية
العدد : ٣/ ٥٥٣٣/ ٢٠٢٣
التاريخ : ٢٠٢٣/٥/١٠
الموضوع: Procurement and installation of aluminum works steel structure, Roof, façade and roof cladding for academic building of thiqar training center project (TQTC).
رقم الطلبية : SCOP/AR/٥٥٣٣-٠٣/٢٠٢٣
يسر (شركة المشاريع النفطية) بدعوة مقدمي العطاءات المؤهلين ذوي الاختصاص والخبرة لتقديم عطاءاتهم عن بتجهيز و تركيب اعمال الالمنيوم ، الهيكل الحديدي و التغليف لواجهات والسطح لبناية الاكاديمية لمشروع مركز تدريب نفط ذي قار .
Procurement and installation of aluminum works steel structure for Roof, façade and roof cladding for academic building for thiqar training center project (TQTC).
وتسليم المواد تفريغها في مخازن شركة المشاريع النفطية في موقع مشروع مركز تدريب نفط ذي قار محافظة ذي قار , وعلى ان تكون المواد من المناشئ التالية (اليونان, تركيا, ماليزيا , الهند, تايلند , اسبانيا) ويشمل العمل تقديم التصاميم التفصيلية والتنفيذ والتركيب علما ان الكلفة التخمينية للمناقصة تبلغ (٥,٥٩٥,٠٠٠,٠٠٠ دينار) فقط خمسة مليار وخمسمائة وخمسة وتسعون مليون دينار عراقي لاغيرها ممولة تمويلا ذاتيا, وبمدة تجهيز وتنفيذ (٣٦٠) ثلاثمائة وستون يوم تقويمي , مع ملاحظة ومراعاة ما يأتي:
١. -على مقدمي العطاءالمؤهلين والراغبين بالحصول على معلومات اضافية الاتصال بشركة المشاريع النفطية/هيئة مشاريع الوسط (middle.oper@scop.oil.gov.iq) (من الاحد الى الخميس وخلال الدوام الرسمي من الساعة (٩:٠٠ ص) لغاية (١٢:٠٠ م) وكما موضحة بالتعليمات لمقدمي العطاءات.
٢.على مقدمي العطاءات دراسة الوثائق الفنية للطلبية بشكل تفصيلي واعداد التصاميم التفصيلية المطلوبة لاغراض التركيب مع ملاحظة امكانية تقديم مقترحات لمواد بديلة عن ما هو مثبت في اصل الطلبية (الجزء الفني) بشرط الحفاظ على الشكل المعماري العام للمشروع .
٣. على المقاولين الراغبين والمؤهلين من ذوي الخبرة والاختصاص بالاشتراك في هذه المناقصة تقديم عطاءاتهم وفقا للشروط المطلوبة في الوثائق القياسية و الاعلان بموجب المعايير الاتية :
أ – المواصفات الفنية الدقيقة التي تتضمن تحديد الخصائص الفنية للسلع والخدمات المتصلة بها.
ب – اعمال مماثلة منجزة خلال مدة لا تتجاوز (١٠ سنوات) قبل الموعد النهائي لتقديم العطاء وبمبلغ يعادل (٣٠٪) من الكلفة التخمينية للمناقصة، على ان يكون من طبيعة موضوع المناقصة الموصوفة في المتطلبات.
جـ – يجب ان يقدم مقدم العطاء ما يثبت امتلاكه سيولة نقدية تبلغ (١,١١٩,٠٠٠,٠٠٠ دينار) فقط مليار ومائة وتسعة عشر مليون دينار من مصرف معتمد.
د – مدة تنفيذ العقد بالأيام التقويمية.
هـ – يكون التجهيز مع التفريغCIP واصل ومفرغ في الموقع.
و – مطابقة المناشئ للمواد المجهزة من قبل مقدم العطاء للمناشئ المطلوبة في المناقصة.
ز – تلتزم الشركة الاجنبية المشتركة تقديم تعهد يقضي بعدم وجود مطالبة مالية غير محسومة اتجاه المؤسسات العراقية خلال (٣٠) ثلاثون يوما من تاريخ التبليغ بقرار الاحالة علماً ان اجراء التسوية شرط إلزامي لإصدار قرار الاحالة وبخلاف ذلك يتم استبعاد الشركة الاجنبية المشتركة بالمناقصة.
ن – في حالة وجود مطالبات لدى الشركة الاجنبية المشتركة في المناقصة تلتزم بتقديم تعهد بتسوية مرضية للطرفين (التسوية وفقاً لاتفاقية نادي باريس او التسوية وفقاً لقرار مجلس الوزراء رقم ٢٨ لسنة ٢٠١٤ او شطب الدين كلياً بحسب مقتضى الحال) لأية منازعات او مطالبات سابقة خلال (٣٠) ثلاثون يوما من تاريخ التبلغ بقرار الاحالة علماً ان التسوية شرط إلزامي لإصدار قرار الاحالة وبخلافه يتم استبعاد الشركة الاجنبية المشتركة .
ي – تتعهد الشركة الاجنبية بعدم اجراء اي مطالبة قضائية او ادارية على اي مديونية بحق المؤسسات العراقية بعد الاحالة مباشرة او غير مباشرة من خلال البيع او التنازل للغير عن جزء او كل الدين بصفة رضائية او قضائية بمعنى استمرار علاقة الشركة المتقدمة او المشتركة للعمل بالعراق بالمديونات المتنازل عنها او المباعة للغير ويسعى المتقدم لبذل الجهود المطلوبة للمساهمة لتسوية تلك المطالبات.
٤.بإمكان مقدمي العطاء المهتمين شراء وثائق العطاء بعد تقديم طلب تحريري الى العنوان المحدد في ورقة بيانات العطاء وبعد دفع قيمة البيع للوثائق البالغة (٥٠٠,٠٠٠) (خمسمائة الف دينار) نقداً وغير قابل للرد.
٥.يكون تاريخ بيع وثائق المناقصة (٢٠٢٣/٥/١٥) ويكون مكان بيع وثائق المناقصة (شركة المشاريع النفطية – مقر هيئة مشاريع الوسط – بابل – الكائنة في محافظة بابل / الحي العسكري قرب المركز الصحي لشهيد الإسلام) ومن الأحد إلى الخميس من الساعة (٩:٠٠ص) لغاية الـ (١٢:٠٠م)
٦- مكان تسليم العطاء (وزارة النفط- شركة المشاريع النفطية/ هيئة مشاريع الوسط – بابل – الحي العسكري).
يكون موعد غلق المناقصة وتسليم العطاءات (أقصاه الساعة الثانية عشر من ظهر يوم الاثنين الموافق (٢٠٢٣/٦/٥) وفي حالة مصادفة يوم الغلق عطلة رسمية يكون الغلق في اليوم الذي يليه حيث ان العطاءات المتأخرة سوف ترفض وسيتم الفتح في اليوم التالي من تاريخ غلق المناقصة في تمام الساعة التاسعة صباحاً وبحضور مقدمي العطاءات او ممثليهم الراغبين بالحضور في العنوان التالي:-
شركة المشاريع النفطية هيئة مشاريع الوسط / العراق / بابل / الحي العسكري قرب المركز الصحي لشهيد الإسلام)
الجهة التي تستلم العطاء / لجنة استلام وفتح العطاءات .
التقديم بالبريد الإلكتروني غير مسموح.
٧ – يتم دعوة مقدمي العطاءات المخولين بحضور مؤتمر ما قبل تقديم العطاء للتوضيح والإجابة على الاستفسارات ويكون تاريخ الانعقاد قبل أسبوع من تاريخ الغلق وعلى مقدمي العطاء تقديم استفساراتهم تحريريا قبل ثلاثة أيام من موعد انعقاد المؤتمر.
الوقت: (٩:٠٠ ص) لغاية (١٢:٠٠ م)
التأريخ: ٢٠٢٣/٥/٣٠
المكان: مشروع مركز تدريب ذي قار .
٨- تكون العطاءات المقدمة نافذة لمدة (١٢٠) مائة وعشرون يوم من تاريخ الغلق المحدد.
٩- يلتزم مقدم العطاء بارفاق المستمسكات التالية مع عطاءه المقدم :-
أ –هوية غرفة التجارة (نافذة) عقد تأسيس الشركة ومحضر التأسيس والنظام الداخلي وشهادة تأسيس الشركة العراقية مصدقة من مسجل الشركات في وزارة التجارة.
ب –المستمسكات الثبوتية للمدير المفوض (شهادة الجنسية, هوية الاحوال المدنية, بطاقة السكن, تأييد السكن مصدق اصوليا, عقد ايجار او الطابو للدلالة على العنوان) للشركات العراقية.
ج- شهادة تسجيل الشركة الرئيسية وعنوان مركز عملها الفعلي اذا كانت الشركة المقدمة للعطاء فرع في العراق (مكتب اقليمي).
د – تقديم كتاب عدم ممانعة صادر من الهيئة العامة للضرائب نافذ ومعنون الى شركة المشاريع النفطية.
ه- براءة ذمة من دوائر الضمان الاجتماعي تثبت شمول موظفيه بقانون الضمان الاجتماعي.
و – شهادة تأسيس الشركة الأجنبية من غرفة التجارة او الصناعة في بلد تأسيس الشركة ومصدقة من السفارة العراقية في ذلك البلد ودائرة التصديقات في وزارة الخارجية في العراق اذا كان مقدم العطاء أجنبياً.
ز – وثائق الخبرة السابقة والكفاءة.
ط – كافة الوثائق المطلوبة لغرض معايير التأهيل.
ك – تخويل من الشركة لممثلها عند الشراء.
ل – وصل شراء وثائق المناقصة الاصلي.
الملاحظات:-
يتم تقديم العطاء في خمسة اظرف مغلقة ومختومة بختم رسمي وبشمع سري :
الأول – يحتوي على المستمسكات المطلوبة اعلاه.
الثاني – يحتوي على العرض الفني + الجدول الزمني.
الثالث – يحتوي على العرض التجاري الغير مسعر.
الرابع – يحتوي على العرض التجاري المسعر.
الخامس ـــ يحتوي على التأمينات الاولية والبالغة (٥٥,٩٥٠,٠٠٠ دينار) (خمسة وخمسون مليون وتسعمائة وخمسون الف دينار عراقي لاغيرها) (و يجب أن تكون بشكل خطاب ضمان أوسفتجة أو صك مصدق صادر من مصرف عراقي معتمد على ان تكون نافذة لمدة (١٢٠) يوم ويوضع في ظرف منفصل مغلق مسجل عليه رقم الطلبية واسم الشركة).
توضع الاظرف في ظرف واحد وتكون مغلقة ومختومة بختم رسمي وبشمع سري ويكتب على الظرف الخارجي والداخلي ما يلي:
أ- اسم وعنوان مقدم العطاء.
ب- اسم المناقصة ورقمها واي اشارات اخرى مذكورة في بيانات العقد.
ج- تاريخ الغلق
د –- بيان محتوى الظرف الداخلي (عرض فني, عرض تجاري مسعر , عرض تجاري غير مسعر, الوثائق المطلوبة, التأمينات الاولية).
١٠- الشركة غير ملزمة بقبول أوطأ العطاءات.
١١- يتحمل من ترسو عليه المناقصة أجور النشر و الإعلان لأخر اعلان عن المناقصة ويتم تسديدها قبل توقيع العقد.
١٢- تهمل العطاءات الغير مستوفية للمستمسكات المطلوبة ويتم استبعاد العطاء غير مستوفي لما تتطلبه الوثيقة القياسية بكافة اقسامها, يجب أن تتوافق جميع العطاءات المقدمة مع شروط المناقصة القانونية والتقنية والمالية وإلا فإنها تستبعد لأنها غير متوافقة.
١٣- يتم تدوين العنوان الكامل لمقدم العطاء واسم الشخص المسؤول عن متابعة الاستفسارات وتثبيت الموقع والبريد الالكتروني وعليه اشعار الطرف الاول باي تغيير يطرأ على العنوان خلال (٧) ايام من تاريخ حصول التغيير.
١٤- لجهة التعاقد الغاء المناقصة قبل صدور كتاب الاحالة بناء على اسباب مبررة دون تعويض مقدمي العطاءات ويعاد ثمن شراء وثائق المناقصة فقط للمناقصين وكذلك يتم اعادة ثمن شراء وثائق المناقصات الى المناقصين في الحالتين الاتيتين:
• الغاء المناقصة وتغيير اسلوب التنفيذ الى الدعوة المباشرة او العطاء الاحتكاري عند توفر شروط اللجوء الى تطبيق هذين الاسلوبين.
• عند الغاء المناقصة للسنة السابقة والاعلان عنها مجددا وبتسلسل جديد للعام اللاحق.
١٥- يتم مصادرة التأمينات الاولية لصالح شركة المشاريع النفطية ويتم اتخاذ الاجراءات القانونية ضد مقدم/مقدمي العطاء في الحالات الاتية:
• اذا رفض مقدم العطاء الفائز توقيع العقد بعد تبليغه بقرار الاحالة.
• اذا قرر مقدم العطاء سحب عطائه خلال فترة نفاذية العطاء وبعد تاريخ غلق تقديم العطاءات.
• اذا رفض مقدم العطاء تصحيح حساباته الخاطئة والتي من الممكن ان تؤثر على قرار الاحالة.
١٦- لا يجوز لمقدم العطاء شطب أو حك أي بند من بنود وثائق المناقصة أو إجراء أي تعديل عليها.
١٧- يعول على السعر المدون كتابة في حالة اختلافه مع السعر المدون رقما كما يعول على سعر الوحدة في حالة عدم صحة مبلغ الفقرة .
١٨- إذا وردت فقرة أو فقرات لم يدون سعر ازائها في العطاء المقدم ففي هذه الحالة تعد كلفة تلك الفقرة او الفقرات وبحدود الكميات المدونة ازائها مشمولة بالسعر الإجمالي للعطاء.
١٩- يمكن الرجوع إلى ايميل هيئة مشاريع الوسط/شركة المشاريع النفطية على الانترنيت.
E-mail: middle.oper@scop.Oil.gov.iq
علي وارد حمود
المدير العام
رئيس مجلس الادارة

مجلس القضاء الاعلى/رئاسة محكمة استئناف بغداد/ الكرخ
محكمة الاحوال الشخصية في ذات السلاسل
العدد: ٥٢٥/بحث/٢٠٢٣ التاريخ: ٢٠٢٣/٥/١٠
اعلان
اعلان
الى / المدعى عليه (صفا اور مجيد)
اقام المدعي (محمد جواد كاظم)البحث المرقم اعلاه تطالب فيها (مطاوعة) ولمجهولية محل اقامتك وحسب شرح القائم بالتبليغ قرر تبليغك اعلانا في صحيفتين محليتين يوميتين للحضور امام هذه المحكمة في يوم ٢٠٢٣/٥/٢٨ وفي حال عدم حضورك او من ينوب عنك قانونا سوف يجري البحث بحقك غيابيا وعلنا وفق القانون .
القاضي/محمد هاتو جوني
////////////////////////////
مجلس القضاء الاعلى/رئاسة محكمة استئناف بغداد/ الكرخ
محكمة الاحوال الشخصية في ذات السلاسل
العدد: ٩١٠٧/ش/٢٠٢٢ التاريخ: ٢٠٢٣/٥/١٠
م/ اعلان
المدعية/ رؤى قاسم بحري
المدعى عليها/ ذكرى عبد الرزاق صبيح
اصدرت محكمة الاحوال الشخصية في ذات السلاسل حكما غيابيا بتاريخ ٢٠٢٣/٢/٢ يقضي بفقرته الحكمية: قررت المحكمة بتصديق الطلاق الرجعي الاول الواقع خارج المحكمة بتاريخ ٢٠١١/١٢/١٢ بين المتوفي زوج المدعية (فؤاد احمد محمد) والمدعى عليها (ذكرى عبد الرزاق صبيح) واعتباره طلاقا رجعيا واقعا للمرة الاولى بعد الدخول انقلب الى بائن بينونة صغرى لانقضاء العدة الشرعية بمضي المدة وليس على المدعى عليها الالتزام بالعدة الشرعية لانقضائها بمضي المدة ولايحق لها الزواج برجل اخر الا بعد اكتساب الحكم الدرجة القطعية ولم تحكم المحكمة بالرسوم والمصاريف لعدم وجود شاهد بالدعوى ولمجهولية محل سكن المدعى عليهاذكرى عبد الرزاق صبيح وتابيد الجهة المسؤولة تقرر تبليغك بصحيفتين محليتين وعند تبلغك وعدم اعتراضك بالمدة القانونية المحددة سيكتسب القرار الدرجة القطعية وفق الاصول
القاضي/سلمى نعيم هوين

تمديد اعـــــلان مناقصة

م/ المناقصة م/٢٠٢٣/٣ (تجهيز مكثفات ١٣٢ ك. ف)

****

تعلن الشركة العامة لنقل الطاقة الكهربائية/ الفرات الأوسط عن إجراء المناقصة العامة المدرجة تفاصيلها وفقا لتعليمات تنفيذ العقود الحكومية رقم (٢) لسنة ٢٠١٤ وقرار ٣٦١ لسنة ٢٠٢٢ و الضوابط النافذة.

اسم المشروع	قيمة وثائق المناقصة دينار عراقي	فترة سريان العطاء	مدة التجهيز	تاريخ غلق المناقصة	موعد وتاريخ فتح العطاءات
تجهيز مكثفات ١٣٢ ك.ف	(٦٠٠٠٠٠) دينار ستمائة الف دينار عراقي	١٢٠ يوم من تاريخ الفتح	٢٧٠ يوم	٢٢ / ٥ /٢٠٢٣ الساعة الثانية عشر قبل الظهر	٢٢/ ٥ /٢٠٢٣ الساعة الثانية عشر بعد الظهر

فعلى الراغبين من الشركات من أصحاب الاختصاص:-
- شراء وثائق المناقصة خلال اوقات الدوام الرسمي على العنوان التالي: الشركة العامة لنقل الطاقة الكهربائية / الفرات الأوسط حلة ابي غرق / طريق حلة – كربلاء المقدسة / قسم الشؤون التجارية / شعبة المناقصات مقابل الرسم المحدد أعلاه .

اولا : على مقدمي العطاءات
- تقديم عطاء اتهم مختومة وموقعة من المدير المفوض او من يخوله خلال اوقات الدوام الرسمي على العنوان المذكور اعلاه .

ثانيا : ارفاق البيانات ادناه :
١- خطاب ضمان او صك مصدق بنفس عملة العطاء كتأمينات اولية للمشاركة بالمناقصة بنسبة (١%) من مبلغ الكلفة التخمينية بالدينار العراقي على ان تكون مغطاة ومؤيدة بتسديد مبلغها عند اول مطالبة لأمر الشركة ساري المفعول (مدة ستة أشهر بعد الفتح) وعلى إن يذكر اسم ورقم المناقصة المعنية في خطاب الضمان(ضمن الموضوع) واسم الشركة يعنون الى الشركة العامة لنقل الطاقة الكهربائية الفرات الاوسط صادر من احد المصارف العراقية المعتمدة رسميا من قبل البنك المركزي العراقي ولم ترد عليه ملاحظات مالية ولا يكون الخطاب مشروط ويدفع عند الطلب .
٢ - كتاب عدم الممانعة من الاشتراك بالمناقصة صادر من الهيئة العامة للضرائب نافذ المفعول (النسخة الأصلية) أو نسخة مصورة في حالة تقديم النسخ الأصلية في عطاء آخر .
٣- تقديم سيولة أ - بمبلغ (٣,٧٢٧,٥٠٠,٠٠٠)دينار منشأ الاوربي الغربي
ب- بمبلغ(٣,٥٧٧,٥٠٠,٠٠٠) دينار للمنشأ الكوري الجنوبي
ج-بمبلغ(٤,٠٢٧,٥٠٠,٠٠٠) دينار للمنشأ الياباني والامريكي
٤- تقديم شهادة تأسيس وكما مبين ادناه وحسب كتاب وزارة التخطيط / دائرة العقود الحكومية العدد ٣٠٠٠/٧/٤ في ٢٠١٧/٢/٩ .
أ- فيما يخص الشركات العراقية المجهزة فيتم تزويدنا بنسخه واضحه من شهادة تأسيس الشركة واخر تعديل صادر من دائرة تسجيل الشركات بتغيير الاسم (على ان تكون شهادة التأسيس وقرارات التعديل الخاصة بالشركة مصادقة اصوليا مع عقد تأسيس الشركة .
ب - فيما يخص الشركات العراقية المسجلة في اقليم كردستان فيتم تزويدنا بكل ما ورد في الفقرة (أ) اعلاه وكذلك تزويدنا بكتاب اعتماد اوليات الشركة الصادر عن دائرة تسجيل الشركات
ج - فيما يخص الشركات الغير عراقية فيتطلب تقديم احدى المستمسكات التالية :-
١- نسخه واضحه من شهادة تأسيس الشركة مصادق عليها اصوليا من ملحقياتنا التجارية في بلد التأسيس مع نسخه مترجمة باللغة العربية لشهادة تأسيس الشركة من مكتب او جهة معتمدة ومتخصصة .
٢- نسخه واضحه من قرار تسجيل فرع او مكتب تمثيل الشركة في العراق صادر عن دائرة تسجيل الشركات (مصادق اصوليا)
٥- وصل الشراء/ وثائق المناقصة (النسخة الأصلية).
٦ - المستمسكات الشخصية / تقديم المستمسكات الشخصية للمدير المفوض.
٧ - تقديم تعهد خطي بان جميع المستمسكات المقدمة من قبل الشركة مستوفية للشروط القانونية .
٨- تقديم شهادة المنشأ للمواد المستوردة لصالح جهة التعاقد الصادرة من البلد المصنع او المنتج او البلد الذي يتم فيه التجميع الاخير او بلد الشحن (بلد التصدير)مصدقة من الجهات العراقية المختصة في بلد المنشأ او بلد الشحن (بلد التصدير) مع الاشارة الى منشأ المواد الاستيرادية والتي يجب ان تكون دقيقة من حيث المواصفات الفنية الخاصة بالمواد او المعدات المراد تصديرها الى العراق شرط وجود تعهد مصدق اصوليا من الشركة الشاحنة والمجهزة للمواد الاستيرادية يتضمن تحملها كافة المسؤوليات المالية والقانونية المتعلقة بمدى صحة المعلومات المذكورة في شهادات المنشأ الاصلية المرسلة من الجهات المصنعة او المنتجة الى المجهز في دولة الشحن الاخيرة .
٩- تقديم كتاب حجب البطاقة التموينية وحسب التعليمات النافذة بالنسبة للشركات العراقية.
١٠- تقديم هوية غرفة التجارة .
١١- تقديم كتاب تخويل من الشركة المصنعة معنون الى شركتنا للشركة المجهزة في حالة الشركة الوسيطة.
١٢- تقديم عقد مشاركة بالنسبة للشركات المشاركة ساري المفعول ومصادق عليه اصوليا من الكاتب العدل.
١٣- تقديم نسخ اضافية طبق الاصل عدد (٢) اضافة الى العطاء الاصلي ويجب ان تكون النسخ (مختومة بختم حي من الشركة) ويتم بتم تاشير كل مغلف بعبارة (نسخة اضافية) وتوضع هذه المغلفات (الاصلية والاضافية) في مغلف واحد .

ثالثا : احكام عامة
١- على الشركات الراغبة بالاشتراك الاطلاع على تعليمات تنفيذ العقود الحكومية رقم (٢) لسنة ٢٠١٤ وضوابطها وتعديلاتها لكون المناقصة خاضعة لها حتى بعد توقيع العقد.
٢- يتم التوقيع والختم على جميع وثائق العطاء .
٣- يجب تقديم الوثائق الى مقر الشركة العامة لنقل الطاقة الكهربائية / الفرات الأوسط /قسم التجارية/ شعبة المناقصات ولن تقبل العطاءات التي ترد بعد يوم الغلق
٤- يجوز لأصحاب الشركات الحضور في يوم الفتح ومشاهدة اجراءات فتح العطاءات أومن يمثلهم بتفويض رسمي موقع ومختوم من قبل مقدم العطاء .
٥- يتحمل من ترسو عليه المناقصة أجور نشر الإعلان في الصحف المحلية وغيرها.
٦- الكلفة التخمينية للمشروع هي:- (٧,٤٥٥,٠٠٠,٠٠٠) دينار للمنشأ الاوربي الغربي .
(٧,١٥٥,٠٠٠,٠٠٠) دينار . للمنشأ الكوري الجنوبي .
(٨,٠٥٥,٠٠٠,٠٠٠) دينار .للمنشأ الياباني والامريكي .
٧- يتم اعتماد عنوان المناقص المثبت في العطاء عنوانا للمراسلات والتبليغات وعلى المناقص اشعار جهة التعاقد بكل تغيير يطرأ على هذا العنوان خلال مدة سبعة ايام من تاريخ تغييره .
٨- تكون جهة التعاقد غير ملزمة بقبول اوطأ العطاءات .
٩- لجهة التعاقد الغاء المناقصة قبل صدور كتاب الاحالة بناءا على اسباب مبررة دون تعويض مقدمي العطاءات ويعاد ثمن شراء وثائق المناقصة فقط للمناقصين .
١٠ – الزام المناقصين بتدوين اسعار فقرات جدول الكميات في العطاء ومبلغه الاجمالي بالمداد او بشكل مطبوع رقما وكتابة .
١١ – لا يجوز لمقدم العطاء شطب او حك أي بند من بنود وثائق المناقصة او اجراء أي تعديل عليها .
١٢ – لا يجوز لمنتسبي دوائر الدولة والقطاع العام الاشتراك في المناقصات بصورة مباشرة او غير مباشرة مع مراعاة أحكامه التشريعات النافذة .
١٣ – مصادرة التأمينات الاولية لمن تحال اليه المناقصة عند تلكؤه عن توقيع العقد بعد التبليغ بكتاب الاحالة او عند سحب مقدم العطاء لعطائه خلال فترة نفاذيته وبعد غلق المناقصة او رفض التصحيح على اخطائه الحسابية في العطاء وانعكاسها على قرار الاحالة وتتخذ بحقه الاجراءات القانونية المنصوص عليها في تعليمات تنفيذ العقود الحكومية النافذة .
١٤ – يعول على السعر المدون كتابة في حالة اختلافه مع السعر المدون رقما كما يعول على سعر الوحدة في حالة عدم صحة مبلغ الفقرة .
١٥ - يتحمل المناقص الذي تحال له المناقصة كافة الضرائب والرسوم المفروضة بموجب القوانين النافذة .
١٦- تقبل الضمانات والصكوك الصادرة من المصارف الحكومية في جمهورية العراق وكذلك المصارف الخاصة التي اجازها والتي لم يحظرها البنك المركزي العراقي / المديرية العامة لمراقبة الصيرفة والائتمان قسم التفتيش الميداني .
١٧- يكون فحص المواد المجهزة (البضائع المستوردة) من قبل طرف ثالث لجهة معتمدة من قبل الوزارة (inter tek).
١٨- يتم سحب العمل من المقاول او الشركة عند تلكؤه في تنفيذ الالتزامات او مخالفته الشروط والمواصفات الفنية المتعاقد عليها او عند بلوغ الغرامات التأخيريه (١٥ %) من مبلغ العقد او عند ثبوت الرشوة او الشروع بها او عند تقديم أي وثيقه مزورة او عند عدم المباشرة بالعمل او عدم توقيع العقد او عدم الالتزام بالنصوص ذات الصلة الواردة في تعليمات تنفيذ العقود الحكومية العامة رقم (٢) لعام ٢٠١٤ وضوابط العقود المعدلة الصادرة من وزارة التخطيط والمرفقة مع وثائق العطاء .
١٩- طريقة الشحن للمواد (DDP) واصلة الى مخازن شركتنا الواقعة في مقر الشركة العامة لنقل الطاقة الكهربائية / الفرات الاوسط /حلة ابي غرق .

للاستفسار الاتصال عبر البريد الالكتروني Emial:- 35 Eqpt.Dept.Mgr@.Moelc.gov.iq/

المهندس / محمد عبد العزيز يوسف
المدير العام وكالة / رئيس مجلس الادارة

مجلس القضاء الاعلى
رئاسة محكمة استئناف القادسية الاتحادية
محكمة بداءة الديوانية
العدد: ١٦٣/ب/٢٠٢٣
التاريخ: ٢٠٢٣/٥/١٠
المدعين/ ناظم بلال ديوان
المدعى عليه/ سعاد عبدالله طارش وجماعته
اصدرت محكمة بداءة الديوانية القرار المرقم ١٦٣/ ب/٢٠٢٣ في ٢٠٢٣/٣/١٦ والمتضمن ازالة شيوع العقار المرقم ٤٨/١٥٥ م ١ ام الخيل عليه تقرر نشر هذا الاعلان بصحيفتين محليتين يوميتين فمن يرغب بالشراء مراجعة هذه المحكمة خلال مدة ٣٠ يوم تبدا من اليوم التالي للنشر مستصحبا معه التامينات القانونية البالغة ١٠٪ من القيمة المقدرة للعقار والبالغة مائة وخمسة ملايين دينار ان لم يكن شريكا فيه بصك

الى / الشـــركات والمكـــاتب كـــافـــة

أعلان المناقصة المرقمة (٢٠٢٣/٢) للمرة الاولى
م / تجهيز بليت حديد نوع كاربون ستيل مختلف القياسات

يســـر(وزارة الكهرباء / الشـــركة العامة لفحص وتأهيل المنظومات الكهربائية) دعوة مقدمي العطاءات المؤهلين ذوي خبرة لتقديم عطاءاتهم وفق صيغة الوثائق القياسية لغرض تجهيز شركتنا / معمل تصنيع معدات المراجل بـــ **(بليت حديد نوع ربون ســتيل مختلف القياســات)** وبفترة تجهيز قدرها (١٢٠) يوماً من تاريخ توقيع العقد وكما موضـــحة بالتعليمات لمقدمي عطاءات مع ملاحظة ماياتي :-

١. على كافة مقدمي العطاءات المؤهلين والراغبين في الحصول على مـــعلومات اضافية الاتصال بالـــشركة العامة لفحص تأهيل المنظومات الكهربائية / قسم الشؤون التجارية / شعبة المناقصات) خلال ساعات الدوام الرسمي من (٨:٠٠ صباحاً) الى ٢:٠٠ ظهراً) أوعلى البريد الالكتروني Rh_it@moelc.gov.iq أو على الرقم (٠٧٨٢٧٨٣٤٨٧٤) وســـــوف يتم عقد اجتماع للاجابة على استفسارات المشاركين يوم الخميس المـــصادف (٢٠٢٣/٦/١) في مقر الشركة.

٢. متطلبات التجهيز المطلوبة (تجهيز بليت حديد نوع كاربون ســتيل مختلف القياســات) وتكون حســب القياســات والكميات والمواصــفات المبينة في وثائق المناقصــة القياســية المرفقة طياً والتي تكون ضــمن تبويب حســابي (١٣٣/ ادوات احتياطية) وحساب ١٦١١ اوامر العمل .

٣. بامكان مقدمي العطاءات المهتمين شراء وثائق المناقصة بعد تقديم طلب تحريري معنون الى الشركة العامة لفحص وتأهيل المنظومات الكهربائية وبعد دفع قيمة البيع للوثائق البالغة (٢٠٠,٠٠٠) فقط مائتي الف دينارعراقي غير قابلة للرد الا في حال الغاء المناقصة من قبلنا بناءاً على اسباب مبررة حيث تعاد عن الوثائق فقط دون تعويض مقدمي العطاءات وان أي عطاء لايقدم وفقاً لصيغة الوثائق القياسية بكافة اقسامها أو ضوابطها سوف يتم اهماله.

٤. يتم تـــــــسليم العطاءات الى مقر الشركة قسم الشؤون التجارية في العنوان الأتي (بغداد – الباب الشرقي – شارع بور سعيد قرب مستشفى الجملة العصبية) قبل موعد الغـــــلق المحـــدد في يوم الاثنين (٢٠٢٣/٦/١٢) الساعة (١٢:٠٠) ظهراً واذا صادف يوم الغلق عـــــــطلة رسمية يكون الغلق في نفس الوقت من اليوم الذي يلي العطلة وسيتم اهمال أي عطاء غير مستوفي للشروط المطلوبة أو يرد بعد موعد الغلق ويتحمل من ترسو عليه المناقصــة أجور نشر الإعلان وكافة الضـرائب والرسوم بموجب القوانين النافذة.

لماً ان المبلغ التخميني للمناقصة هو(٩٠٠,٠٠٠,٠٠٠) تسعمائة مليون دينار عراقـــــــي فقط لاغير .

٥.على اصـحاب الشـركات والمكاتب المتخصـصـة الراغبين بالمشـاركة تقديم عطاءاتهم على ان يكون العطاء بثلاثة ظروف (ظرف فني + ظرف تجاري + ظرف للمستمسكات بضمنها التأمينات الاولية) وتوضع داخل ظرف موحد مختوم ومكتوب عليه اسم ورقم المناقصــة واسم الشـركة والعنوان الكامل لها مع ذكر البريد الالكتروني على ان يكون العطاء مطبوعاً وليس كتابة يد وان يكون العطاء نافذاً لمدة (٩٠) يوم من تاريخ غلق المناقصة .

٦. ان تكون التأمينات الاولية المقدمة على شكل (خطاب ضمان او صك مصدق) صادر من احد المصارف العراقية المعتمدة رســمياً من قبل البنك المركزي العراقي ويســتبعد العطاء الذي لم يرفق معه التأمينات الاولية المطلوبة والبالغه (١%) من الكلفة التخمينية وبمبلغ (٩,٠٠٠,٠٠٠) تســعة ملايين دينار عراقي فقط لا غير وان لا تقل مدة نفاذية التأمينات عن (١٨٠) يوم من تاريخ تقديم العطاء . وان تكون التأمينات الاولية لأمر **(الشـركة العامة لفحص وتأهيل المنظومات الكهربائية)** وباسم المديرالمفوض اومن يخوله بتوكيل رسمي صادرعن كاتب العدل حصرا .

٧.على مقدم العطاء ان يقدم نسخة اصلية واحدة مؤشرعليها (نسخة أصلية) من وثائق المناقصة كما يجب على مقدم العطاء ان يسلم نسخة غير اصلية بعدد (٢) وفي حال وجود اي اختلاف بين النسخة والاصل يتم أعتماد النسخة الاصلية .

٨. الشركة غير ملزمة بقبول اوطأ العطاءات .

٩. اســتناداً الــى الفقــرة (هــ / ٣٩-١) مــن القســم الاول مــن الوثــائق القياســية للمشــتري الحــق فــي الغــاء المناقصــة ورفض جميع العطاءات المقدمة في أي وقت قبل ارساء العطاء دون تحمل اية مسؤولية قانونية تجاه المتقدمين .

١. على مقدم العطاء تقديم هوية ضريبية نافذة مع كتاب عدم ممانعة نافذ المفعول من الهيئة العامة للضرائب تجيز الاشتراك في المناقصة معنون الى شركتنا .

١. لاغــراض (التاهيــل والتقيــيم) يــتم تقــديم العقــود والاعمــال المماثلــة والاعمــال المؤيــدة مــن الجهــات المختصــة والمستفيدة بصورة موثقة .

١٢. تقديم وصل الاشتراك بالمناقصة النسخة الاصلية .

١٣. لاغراض (التاهيل والتقييم) يتم تقديم حساب ختامي مصادق من قبل محاسب قانوني لبيان الوضع المالي والكفاءة المالية للشـــركة المتقدمة وكذلك تقديم كتاب يبين البيانات المالية الرابحة لاخر ثلاث ســنوات على اقل تقدير يؤيد توفر الســيولة النقدية.

١٤. تخضع المناقصة لتعليمات الوثائق القياسية وتعليمات تنفيذ العقود الحكومية رقم (٢) لســـنة (٢٠١٤) واقسامها الصادرة من وزارة التخطيط .

١٥. تكون المواد المطلوبة واصلة الى مخازن شركتنا في التاجي .

١٦. تقديم هوية غرفة التجارة نافذة من الصنف الممتاز وبنشاط لا يخالف موضوع هذه المناقصة .

مع مراعاة مايلي :

أ- يكون موعد الفتح في نفس يوم الغلق او في اليوم الذي يليه في حالة مصادفته عطلة رسمية.

ب- على مقدم العطاء ان يســتخدم نموذج صــيغة العطاء الموجود في الفصــل الرابع نماذج العطاءات وعليه تعبئة النموذج بالكامل دون تغيير في شكله ولن تقبل اية بدائل وكما يجب تعبئة جميع الحقول والمعلومات المطلوبة .

ج- على مقدم العطاء ان يسلم جداول الكميات المسعرة وحسب القياسات المطلوبة وبحسب المنشأ مستخدماً النموذج الموجود في الفصل الخامس في نماذج العطاء, وان تكون الاسعار بالدينار العراقي .

د- على مقدم العطاء تثبيت مدة التجهيز ويهمل أي عطاء لا يتضـــمن ذلك وان يتم التوقيع والختم على كافة صـــفحات جداول الكميات.

هـ - سيتم نشرالتفاصيل الخاصة بالطلب على الموقع الالكتروني للشركة **MOELC.GOV.IQ/rps**

و- لاغراض الجودة وتقييم الموردين يتم ملئ الاســتمارات (MOE/I&R-FO-39) و (MOE/I&R-FO-40) وتقدم مع العطاء .

ز- يكون نجاح فحص المواد المجهزة ومطابقتها للمواصفات وادخالها المخزني الاصولي شرطاً لاطلاق المستحقات المالية .

حـ - لايتم الاحالة وتوقيع العقد الا بعد اقرار الموازنة الاتحادية .

المهنـــدس
احمد طالب الحبوبي
المديـــرالعـــام
رئيس مجلس الادارة
٢٠٢٣/٥/

To/ All specialized companies

Tender Announcement (first time)
Tender No. (2/2023) (supplying iron plate carbon steel many sizes)

The Ministry of Electricity / General Company for Inspection and Rehabilitation of Electrical Systems invites qualified and experienced bidders to submit their bids according to the standard documents format for the purpose of (supplying our company with Iron plate type carbon Steel of many sizes), in an execution period not exceed (120) days from the date of signing the contract, as indicated in the instructions to the bidders, noting the following:

1. For additional information contact the Commercial Departmen from (8:00 am) to (2:00 pm) or on the e-mail Rh_it@moelc.gov.iq or on the number (07827834874) and a meeting will be held to answer the inquiries in (1/6/2023) at the company

2. The required information for (supplying of iron plate carbon steel with many sizes) are according to the dimensions، quantities and specifications written in the standard tender documents attached hereto, which are under the financial account (113/ stores and account 1611 work orders).

3. Interested bidders can purchase the tender documents after submitting a written request addressed to the General Company for Inspection and Rehabilitation of Electrical Systems and after paying the sale value of the documents amounting to only (200,000) Iraqi dinars, which are not refundable unless the tender is canceled by us based on justified reasons as the documents shall be returned only and any bid that is not submitted according to the standard documents format in all its sections will be neglected.

4. Bids shall be delivered to the company, Commercial Department, at the following address (Baghdad - Albab- Alsharqi - Por Said Street, near the Al- Jumla Hospital) before the closing date fixed on (12/6/2023) at (12:00) noon. If Closing day falls on an official holiday The closure will be at the same time of the day following the holiday and any bid that does not meet the conditions will be neglected, and the company wins the tender shall bear the fees for publishing , the announcement and all taxes and fees under laws.

Note that the estimated bid amount is (900,000000) nine hundred million Iraqi dinars.

5- Owners of companies and specialized offices wishing to participate must submit their bids, in three envelopes.(Technical + commercial envelope + an envelope for the attachments, including the initial guarantees) and placed inside one envelope and must write the name, number of the tender, the name of the company and the full address on it, with mentioning the e-mail, provided that the tender is typed and not handwritten and that the tender is valid for a period of (90) days from the date on the Bidding.

6-The bid bond submitted should be in the form of (letter of guarantee or certified check) issued by a bank accredited to the Ministry of Electricity, the accompanying list, and the bid that was not accompanied by the required bid bond amounting to (1%) of the surcharge and in the amount of (9,000,000) Iraqi dinar is excluded, and that the period of validity of the bonds shall not be less than (180) days from the date of submitting the bid, and that the initial bonds are for the order of (the General Company for inspection and Rehabilitation of Electrical Systems) and in the name of the authorized manager or his transfer by an official power of attorney issued by the notary public exclusively.

7-The bidder shall submit one original marked (original copy) of the bidding documents , A (2) non-original copy shall be delivered , In the event of any difference between the copy and the original, the original copy shall be approved.

8. The company is not obligated to accept the lowest bids

9. Based on paragraph (E/39-1) of the first section of the standard documents, the buyer has the right to cancel the tender and reject all bids submitted at any time before awarding the bid without assuming any legal responsibility towards the bidders

10. The bidder must submit a valid no-objection letter authorizing participation in the tender.

11.For the purposes of qualification and submission acopies of contracts, similar works and supporting works are submitted by the competent and beneficiary authorities

12. Submit the original copy of the bid subscription receipt.

13. For the purposes of qualification and evaluation, a final account certified by a accountant is submitted to show the financial situation and efficiency of the company, as well as a letter showing the profitable financial statements for the last three years at least, supporting the availability of cash.

14. The tender is subject to the instructions of the standard documents and items of government contracts No. (2) of (2014) and its sections issued by the Ministry of Planning

15. The required item must be connected to our company's stores in Taji.

16. valid Commertial room ID of the excellent category and in an activity that does not different the subject matter of this tender.

Taking into account the following:

-The opening date should be on the same day of closing or on the following day in the event that it is approved is an official holiday.

-The bidder must use the bid format form in Chapter Four to file bids. He must fill out the entire form without changing its form. No alternatives will be accepted. -All fields must be filled out.

- The bidder must deliver the priced quantities tables, according to the required daimention, and according to the origins, using the form in Chapter Five in the bid forms, and that the prices are in Iraqi dinars.

-The bidder must confirm the execution period and we neglect any bid do not include this, and that all pages of the bill of quantities should be signed and stamped.

- Details of the request will be announced on the company's website MOELC.GOV.IQ/rps f- -For quality purposes and supplier evaluation the forms (39-MOE/I&R-F0) and (40-MOE/I&R-FO) must be filled

-success of the inspection of the supplied materials, their conformity to the specifications, and their inventory entry is a condition for the release of the money .

-the assignment and signing of the contract shall not take place unit after the approval of the federal budget.

engineer
Ahmed talib al-haboubi
General director
Chairman of board of directors
/5/2023

محكمة بداءة الكرادة
العدد : ١٤٩٥ / ب/ ٢٠٢٣
اعلان
الى المدعى عليه / علي كامل علي
اقامت المدعية شـيماء عبد المحسـن محمد الدعوى البدائية المرقمة اعـلاه تطلب الحكم بمبلغ ٩٠٠٠٠$ اي مايعـادل بالعملـة المحليـة ١٣٥٠٠٠٠٠ مائـة وخمسـة وثلاثـون مليون دينـار عن ايجـار الطابق الثانـي في البنايـة رقـم ٦١ والمشـيدة عـلى القطعة المرقمـة ١٣٩/ ١ بتاويـن للفترة مـن ١/ ٧/ ٢٠١٩ ولغايـة ١/ ٤/ ٢٠٢٣ ولمجهوليـة محل اقامتك تقرر تبليغك اعلانا بصحيفتين محليتين يوميتين للحضور امـام هذه المحكمـة في موعد المرافعـة الموافق ٤ / ٦ / ٢٠٢٣ لذا وعند عـدم حضورك اوحضور من ينوب عنـك قانونا سـتجري المرافعـة بحقك غيابيـا وعلنا ووفق الاصول
القاضي/ غانم عبد الله زناد
قاضي أول دار القضاء في الكرادة
////////////
محكمة جنح الكرادة
العدد / ٧٢٨ / ج/ ٢٠٢٣
اعلان
الى المحكوم/ اسماعيل محسن خلف
اصدرت هذه المحكمة حكما غيابيا في الدعوى المرقمة اعـلاه والمؤرخ ٥ / ١٠ / ٢٠٢٣ يقضي بالحكم عليك بعقوبة الحبس البسـيط لمدة سنة واحدة وفق المادة ٢٩٢ من قانـون العقوبات ولمجهوليـة محل اقامتك لـذا تقرر تبليغك بصفحتين محليتين بالحكم المذكور وعند عدم الطعن به سيكتسب الحكم درجة البتات
القاضي/ ضياء عبد الحسن الشمري

محكمة بداءة الكرادة
العدد : ٤٧٧٨ / ب/ ٢٠٢٢
اعلان
الى المدعى عليه / محسن علي كاظم
اقام المدعي علي توفيق مجيد الدعوى البدائية المرقمة اعلاه يطالب الحكم بتثبيت حق المغارسة على قطعه الارض ٧/ ٤/ ٤ دوديـة والبالغة مسـاحتها ٢٣ دونم وباسـم مورث موكلنا ولمجهوليـة محل اقامتك تقرر تبليغـك اعلانا بصحيفتين محليتين يوميتين للحضور امـام هذه المحكمة في موعـد المرافعة الموافق ٢٥ / ٥ / ٢٠٢٣ لـذا وعند عدم حضـورك اوحضور من ينوب عنـك قانونا سـتجري المرافعـة بحقك غيابيـا وعلنا ووفق الاصول
القاضي/ فارس عبد الله احمد
////////////
محكمة بداءة الكرادة
العدد/ ٦٦٧/ ب/ ٢٠١٨
اعلان
الى المدعى عليه/ صادق نزار عدنان
بناء عـلى الدعوى ازاله الشـيوع للعقار المرقم ٣٢٣/ ٩٩٠ بتاويـن بالعـدد اعـلاه ولاجراء الكشـف وضع اليـد على العقار بتاريـخ ٦/ ٦/ ٢٠٢٢ بمعرفه خبير قضائـي والذي قـدر قيمه العقار ارضـا وبناء بمبلغ (٦٩٤٢٠٠٠٠٠) سـتمائة واربعـة وتسـعون مليون ومائتـي الف دينار ولمجهولية محـل اقامتك لذا تقرر تبليغـك بتقرير الخبير بالصحـف المحليهدة ولك حق الاعتراض على التقرير خلال ٧ ايام وبخلاف ذلك سيتم الاستمرار باجراءات الاعلان والمزايده وفق القانون
القاضي / غانم عبد الله زناد
قاضي أول دار القضاء في الكرادة

انذار
صـادر بمقتضى المـاده الثالثه من قانـون تحصيل الديون الحكومية رقم ٥٦ لسـنة ١٩٧٧
الى / المدين سـهاد لطيف محمود عنوان السكن بغداد البياع محلة ٨١٧ زقاق ٢٣ دار ٩٣/ ١
الكفلاء/ السـيدة زينـب لطيف محمود تعمل في وزارة التربيـة المديرية العامة لتربيه بغداد الكرخ الثانيه متوسـطة كندا السـيدة عباسـيه طالب عبـاس تعمل في وزاره التربيه المديريه العامه للتربيه بغداد الرصافه مدرسـه الاحرار للبنات السيده خمائل خضـير عباس تعمـل في وزاره التعليم العـالي والبحث العلمي جامعـه النهرين كليه العلوم
بالنظر لاخلال المدين سهاد لطيف محمود بتنفيذ الالتزامات المترتبه عليها والمتضمنه عـدم عودتهـا الى الوطن وعدم حصولها على الشـهاده المتعاقد عليهـا وعدم اكتمال الالتزامـات التعاقديه فيما يتعلق بالخدمه في دائرتها ضعف فتره الدراسـه اسـتنادا للعقـد المـبرم مع رئيـس جامعه النهريـن وعدم التزامهـا بالتعليمـات والتوجيهات الصـادره من وزاره التعليم العالي والبحث العلمـي في العراق فقد ترتب بذمتها مبلغ قدره (١١٩٨٢٨٦٣٦) مائة وتسـعة عشر مليـون وثمانمائة وثمانية وعشرون الف وسـتمائة وسـتة وثلاثون دينار عراقي داخل العراق ومبلغ قـدره (٥٦٨٠٢٧٥٠٨) خمسـمائة وثمانية وسـتون مليون ومائتان وخمسة وسـبعون الف وثمانية دينار يتمثل بمجموع الرواتب والمخصصات التي تم صرفها خارج العراق على المدينه وبذلك يكون مجموع المبالغ التي تم صرفها على المدينه سـهاد لطيف محمود داخل وخارج العراق مبلغ قدره (٦٨٧٨٥٦٦٣٦) ستمائة وسبعة وثمانون مليون وثمانمائة وستة وخمسون الف وستمائة وستة وثلاثون دينارا منذ تاريخ التحاقها ببلد الدراسة حيث تم انفكاكها من الوظيفة بتاريخ ١٢/ ٥/ ٢٠١٤ ولغاية ١٩/ ١٢/ ٢٠١٩ لذا نندركم بتسـديد المبلغ المذكور عليه الى الدائنه الماليه في كليه العلوم / شعبة الحاسبات خلال عـشره ايام من تاريـخ تبلغكم بهذا الانـذار وفقا لاحكام الماده خامسـا من قانون تحصيـل الديـون الحكوميـه رقم ٥٦ لسـنة ١٩٧٧ المعـدل وبدلاله المـادة ١٠٣١ من القانـون المدني العراقي وبعكسـه سـوف تتخذ الاجراءات القانونيـه بحجز اموالكم المنقوله وغير المنقوله لأستيفاء الدين المذكور وفقا للقانون
المنـذر المخول بموجب قانون تحصيل الديون الحكومية أ . د. طه شـاوي مراد عميد كليه العلوم / اضافة لوظيفته

فقدان
فقد الجواز الصادر من جمهورية مصر العربية
المقم / A٢٧١٩٠٣١٦
باسم/ مصطفى زكي شحات مازق
تاريخ الميلاد/ ٢١/ ٣/ ١٩٨٢
العنوان / الحجر المحروق الدلنجات البحيرة
من يعثر عليه تسليمه الى مديرية الاقامة
////////////
دائرة الكاتب العدل في بغداد الجديدة الصباحي
العدد العمومي/ ١٢٥٦٨
السجل/ ٦٣
السيد الكاتب العدل في بغداد الجديدة المحترم
اعلان
ادنـاه الانذار المسـير مـن قبلنا بواسـطة الكاتـب العدل في بغـداد الجديـدة المحترم بالعـدد ٨٨٦٠ السـجل ٤٥ والمـؤرخ في ٢٩/ ٣/ ٢٠٢٣ والموجه الى شركة نور الباسـم للتجارة العامه المحدوده المسؤوليه يمثلها المدير المفوض طالب هاشم علي / اضافه لوظيفته
العنوان زيونة شـارع الربيعي مجمع اليـاسر ولمجهولية محل اقامتك تقرر نشره في الصحف المحلية
جهه الانذار //
بالنظـر لعـدم قيامكم بتجهيز المواد المتعاقد عليها بموجـب العقد المرقم ٣٢ في ١٧/ ١١/ ٢٠٢٢ المـبرم مع شركتكم وعلى الرغم من انتهاء المـدة المحددة للتجهيز البالغه ١٢٠ يوم من تاريخ توقيع العقد واسـتنادا الى البند السـادس من العقد اعلاه ننذركم بوجـوب تجهيز المـواد المتعاقد عليها خلال مـدة ١٥ يوم من تاريـخ الانذار وبخلافه سوف يتم اتخاذ الاجراءات القانونيه بسحب العمل لشركتكم وتنفيذه على حسابكم وفـق التعليمـات النافذه مـع تحميلكم فـرق البدلـين والغرامـات التاخيريه وكافه التبعات الماليه والقانونيه الاخرى
المنـذر/ المدير العـام للشركة العامـة للصناعـات الفولاذيه اضافـه لوظيفته وكيله الحقوق حسين عبد السادة معيدي
الكاتب العدل/ محمد عليوي داود

الى / الشـــركات والمكـــاتب كـــافـــة

أعلان المناقصة المرقمة (٢٠٢٣/٣) للمرة الاولى
م / شراء مواد ومعدات تصنيع السلال المزججة وتحديث مكائن انتاج السلال الحالية لزيادة كفائتها

يسر(وزارة الكهرباء / الشركة العامة لفحص وتأهيل المنظومات الكهربائية) دعوة مقدمي العطاءات المؤهلين ذوي الخبرة لتقديم عطاءاتهم وفق صيغة الوثائق القياسية لغرض تجهيز شركتنا / معمل تصنيع معدات المراجل بـــ (شراء مواد ومعدات تصنيع السلال المزججة وتحديث مكائن انتاج السلال الحالية لزيادة كفائتها) وتكون حسب القياسات والكميات والمواصفات المبينة في وثائق المناقصة القياسية المرفقة طياً وضمن التبويب الحسابي (١١٣) آلالات ومعدات على حساب الموازنة التشغيلية والتي يتوجب على الشركات المتقدمة تقديم ماليديها من عروض فنية وتجارية في تقنيات الطلاء المزجج والمكائن والمعدات المتوفرة مع تطوير خط الانتاج التركي ومتطلبات النصب والتشغيل والتدريب والمخططات, وبفترة تجهيز ونصب وتشغيل وتدريب قدرها (٢٧٠) يوم من تاريخ توقيع العقد وكما موضحة بالتعليمات لمقدمي العطاءات مع ملاحظة مايأتي :-

١. على كافة مقدمي العطاءات المؤهلين والراغبين في الحصول على معلومات اضافية الاتصال بالشركة العامة لفحص وتأهيل المنظومات الكهربائية / قسم الشؤون التجارية / شعبة المناقصات) خلال ساعات الدوام الرسمي من (٨:٠٠ صباحاً) الى (٢:٠٠ ظهراً) أوعلى البريد الالكتروني Rh_it@moelc.gov.iq أو على الرقم (٠٧٨٢٧٨٣٤٨٧٤) وسوف يتم عقد اجتماع للاجابة على استفسارات المشاركين يوم الاربعاء المصادف (٢٠٢٣/٥/٣١) في مقر الشركة.

٢. بامكان مقدمي العطاءات المهتمين شراء وثائق المناقصة بعد تقديم طلب تحريري معنون الى الشركة العامة لفحص وتأهيل المنظومات الكهربائية وبعد دفع قيمة البيع للوثائق البالغة (٤٠٠,٠٠٠) فقط اربعمائة الف دينارعراقي غير قابلة للرد الا في حال الغاء المناقصة من قبلنا بناءاً على اسباب مبررة حيث تعاد عن الوثائق فقط دون تعويض مقدمي العطاءات وان أي عطاء لايقدم وفقاً لصيغة الوثائق القياسية بكافة اقسامها أو ضوابطها سوف يتم اهماله.

٣. يتم تسليم العطاءات الى مقر الشركة قسم الشؤون التجارية في العنوان الأتي (بغداد – الباب الشرقي – شارع بور سعيد قرب مستشفى الجملة العصبية) قبل موعد الغلق المحدد في يوم الاحد (٢٠٢٣/٦/١١) الساعة (١٢:٠٠) ظهراً واذا صادف يوم الغلق عطلة رسمية يكون الغلق في نفس الوقت من اليوم الذي يلي العطلة وسيتم اهمال أي عطاء غير مستوفي للشروط المطلوبة أو يرد بعد موعد الغلق ويتحمل من ترسو عليه المناقصة أجور نشر الإعلان وكافة الضرائب والرسوم بموجب القوانين النافذة, **علماً ان المبلغ التخميني للمناقصة هو(٢,١٥٣,٠٠٠,٠٠٠) ملياران ومائة وثلاثة وخمسون مليون دينار عراقي فقط لاغير .**

٤.على اصحاب الشركات والمكاتب المتخصصة الراغبين بالمشاركة تقديم عطاءاتهم على ان يكون العطاء بثلاثة ظروف (ظرف فني + ظرف تجاري + ظرف للمستمسكات بضمنها التأمينات الاولية) وتوضع داخل ظرف موحد مختوم ومكتوب عليه اسم ورقم المناقصة واسم الشركة والعنوان الكامل لها مع ذكر البريد الالكتروني على ان يكون العطاء مطبوعاً وليس كتابة يد وان يكون العطاء نافذاً لمدة (١٢٠) يوم من تاريخ غلق المناقصة .

٥. ان تكون التأمينات الاولية المقدمة على شكل (خطاب ضمان او صك مصدق) صادر من احد المصارف العراقية المعتمدة رسمياً من قبل البنك المركزي العراقي ويستبعد العطاء الذي لم يرفق معه التأمينات الاولية المطلوبة والبالغه (١%) من الكلفة التخمينية وبمبلغ (٢١,٥٣٠,٠٠٠) واحد وعشرون مليون وخمسمائة وثلاثون الف دينار عراقي فقط لا غير وان لا تقل مدة نفاذية التأمينات عن (٣٣٠) يوم من تاريخ تقديم العطاء . وان تكون التأمينات الاولية لأمر **(الشركة العامة لفحص وتأهيل المنظومات الكهربائية)** وباسم المديرالمفوض اومن يخوله بتوكيل رسمي صادرعن كاتب العدل حصرا .

٦.على مقدم العطاء ان يقدم نسخة اصلية واحدة مؤشرعليها (نسخة أصلية) من وثائق المناقصة كما يجب على مقدم العطاء ان يسلم نسخة غير اصلية بعدد (٢) وفي حال وجود اي اختلاف بين النسخة والاصل يتم أعتماد النسخة الاصلية .

٧. الشركة غير ملزمة بقبول اوطأ العطاءات .

٨. استناداً الى الفقرة (هـ / ٣٩-١) من القسم الاول من الوثائق القياسية للمشتري الحق في الغاء المناقصة ورفض جميع العطاءات المقدمة في أي وقت قبل ارساء العطاء دون تحمل اية مسؤولية قانونية تجاه المتقدمين .

٩. على مقدم العطاء تقديم هوية ضريبية نافذة مع كتاب عدم ممانعة نافذ المفعول من الهيئة العامة للضرائب تجيز الاشتراك في المناقصة معنون الى شركتنا .

١٠. يتم تقديم العقود والاعمال المماثلة والاعمال والخبرات السابقة في التنفيذ و المؤيدة من الجهات المختصة والمستفيدة بصورة موثقة .

١١. تقديم وصل الاشتراك بالمناقصة **النسخة الاصلية .**

١٢. لاغراض التاهيل والتقييم يتم تقديم حساب ختامي مصادق من قبل محاسب قانوني لبيان الوضع المالي والكفاءة المالية للشركة المتقدمة وكذلك تقديم كتاب يبين البيانات المالية الرابحة لاخر ثلاث سنوات على اقل تقدير يؤيد توفر السيولة النقدية.

١٣. تخضع المناقصة لتعليمات الوثائق القياسية وتعليمات تنفيذ العقود الحكومية رقم (٢) لسنة (٢٠١٤) واقسامها الصادرة من وزارة التخطيط .

١٤. تكون المواد المطلوبة جديدة واصلة الى معمل تصنيع معدات المراجل التابع لشركتنا في التاجي .

١٥. تقديم هوية غرفة التجارة نافذة من الصنف الممتاز وبنشاط لا يخالف موضوع هذه المناقصة ويتم قبول هوية تصنيف المقاولين صنف (المقاولات الكهربائية والميكانيكية) بدرجة التصنيف الثالثة فما فوق.

١٦-يتحمل مقدم العطاء اعمال النصب والتركيب والتشغيل والتدريب.

مع مراعاة مايلي :

أ- يكون موعد الفتح في نفس يوم الغلق او في اليوم الذي يليه في حالة مصادفته عطلة رسمية.

ب- على مقدم العطاء ان يستخدم نموذج صيغة العطاء الموجود في الفصل الرابع نماذج العطاءات وعليه تعبئة النموذج بالكامل دون تغيير في شكله ولن تقبل اية بدائل وكما يجب تعبئة جميع الحقول والمعلومات المطلوبة .

ج- على مقدم العطاء ان يسلم جداول الكميات المسعرة وحسب المواصفات المطلوبة وبحسب المنشأ مستخدماً النموذج الموجود في **(الفصل الرابع)** في نماذج العطاء, وان تكون الاسعار بالدينار العراقي .

د- على مقدم العطاء تثبيت مدة التجهيز ويهمل أي عطاء لا يتضمن ذلك وان يتم التوقيع والختم على كافة صفحات جداول الكميات.

هـ - سيتم نشرالتفاصيل الخاصة بالطلب على الموقع الالكتروني للشركة **MOELC.GOV.IQ/rps**

و- لاغراض الجودة وتقييم الموردين يتم ملئ الاستمارات (MOE/I&R-FO-39) و (MOE/I&R-FO-40) وتقدم مع العطاء .

ز- يكون نجاح فحص المواد المجهزة ومطابقتها للمواصفات وادخالها المخزني الاصولي شرطاً لاطلاق المستحقات المالية .

حـ - لايتم الاحالة وتوقيع العقد الا بعد اقرار الموازنة الاتحادية .

المهنـــدس
احمد طالب الحبوبي
المديـــرالعـــام
رئيس مجلس الادارة
٢٠٢٣/٥/

To/ All specialized companies

Tender Announcement (first time)

Tender No. (3/2023) (purchase of machines, materials and equipment for the manufacture of glazed baskets and the modernization of the existing machines for producing baskets to improve their efficiency)

The Ministry of electricity / General company for inspection and qualification of electrical systems is pleased to invite qualified and experienced bidders to submit their tenders in accordance with the standard documentation format for the purpose of equipping our company / boiler equipment manufacturing plant with (**purchase of machines, materials and equipment for the manufacture of glazed baskets and the modernization of the existing machines for producing baskets to improve their efficiency**) and according to the measurements, quantities and specifications indicated in the standard tender documents attached herewith and within the calculation tab (113) machines and equipment at the expense of the operational budget, which advanced companies must submit their technical and commercial offers in the technologies of glazed coatings, machinery and equipment available with the development of the Turkish production line And the requirements of installation, operation, training and plans, and with a period of preparation, installation, operation and training of (270) days from the date of signing the contract, as explained by the instructions to the bidders, noting the following :-

1. For additional information contact the Commercial Department from (8:00 am) to (2:00 pm) or on the e-mail Rh_it@moelc.gov.iq or on the number (07827834874) and a meeting will be held to answer the inquiries on sunday (31/5/2023) at the company.

2. Interested bidders may purchase the pre-qualification documents after submitting a written application addressed to the General Company for Inspection and Rehabilitation of Electrical Systems and after paying the purchase value of the documents amounting to only (400,000) Iraqi dinars, which are not refundable unless the tender is canceled by us based on justified reasons. Where only the documents shall be returned , and any bid that is not submitted in accordance with the standard documents format in all its sections will be neglected.

3. The requests for pre-qualification documents and the technical offer are delivered to the company - the Commercial Department, at the following address (Baghdad - Al-Bab Al Sharqi - PorSaid Street) before the closing time scheduled on (11/6/2023) at (12:00) pm and if the closing day coincides with an official holiday, it will be at the same time of the day following the holiday, and any bid not fulfills the required conditions or comes after the closing date will be neglected

The company that wins the tender shall bear the fees for announcement and all taxes and fees Noting that the estimated cost of the tender is (2,153,000,000) Iraqi dinars .

4- The submission of the requests and technical bids shall be in a bid envelope containing (technical envelope + an envelope for the attachments, including the primary financial insurances) and it shall be closed and written on it the name and number of the tender, the name of the company and its full address with mentioning the email, provided that the bid shall be printed and not handwritten, and the bid shall be valid for a period of (120) days from the date of closing the tender .

5- that the primary financial insurances) submitted should be in the form of (letter of guarantee or certified check) issued by a bank accredited to the Ministry of Electricity and according to the list attached hereto. The bid that was not accompanied by the required financial insurance amounting to (1%) of the estimated cost will be neglected and that the period of validity of the insurance shall not be less than (330) days from the date of bid submission. And that the primary insurance is for an order (the General Company for Inspection and Rehabilitation of Electrical systems) and in the name of the authorized manager or whomever he authorizes .

6 - The bidders must submit one original marked copy (an original copy) of the tender documents, and the bidder must submit 2 copies.. In the event of any difference between the copy and the original, the original copy shall be depended.

7. Our company is not obligated to accept the lowest bids in the second stage.

8. Based on paragraph (E/39-1) of the first section of the standard documents, the buyer has the right to cancel the tender and reject all bids submitted at any time before awarding the bid without assuming any legal responsibility towards the bidders.

9- The bidders must submit a valid no-objection letter from the General Authority for Taxes allowing participation in the tender as an associate to our company with a valid tax identification.

10. contracts and similar works, as well as previous works and experiences in execution , which are supported by the competent and beneficiary companies, shall be submitted in a documented manner.

11. Submit the original copy of the bid subscription receipt.

12. For the purposes of qualification and evaluation, a final account certified by a Public Accountant is submitted to show the financial position and financial efficiency of the bidders, as well as submitting the profitable financial data for the last three years, at least, and the availability of cash.

13. The tender is subject to the instructions of the standard documents and the instructions for government contracts No. (2) of (2014) and its sections issued by The Ministry of Planning

14. The required materials, machines and equipments must be new and delivered to our factory in Taji

15. Submitting the Chamber of Commerce ID is a window of the excellent category and with an activity that does not contradict the subject of this tender, and the contractors classification ID (electrical and mechanical contracting) is accepted with the third classification grade and above

16. The bidder shall bear the installation , operation and training works.

Taking into account the following:

-The opening date should be on the same day of closing or on the following day in the event that it is approved is an official holiday.

-The bidder must use the bid format form in Chapter Four to file bids. He must fill out the entire form without changing its form. No alternatives will be accepted. -All fields must be filled out.

- The bidder must deliver the priced quantities tables, according to the required daimention, and according to the origins, using the form in Chapter Five in the bid forms, and that the prices are in Iraqi dinars.

-The bidder must confirm the execution period and we neglect any bid do not include this, and that all pages of the bill of quantities should be signed and stamped.

- Details of the request will be announced on the company's website MOELC.GOV.IQ/rps f- -For quality purposes and supplier evaluation the forms (39-MOE/I&R-F0) and (40-MOE/I&R-FO) must be filled

-success of the inspection of the supplied materials, their conformity to the specifications, and their inventory entry is a condition for the release of the money.

–the assignment and signing of the contract shall not take place unit after the approval of the federal budget.

Engineer
Ahmed talib al-haboubi
General Director
Chairman of board of directors
/5/2023

محكمة جنح الكرادة
العدد / ٩٨٦ / ج/ ٢٠٢٣
اعلان
الى المتهم الهارب/ عباس ناصر جعفر
بالنظر لمجهولية محل اقامتك في الوقت الحاضر وحسب ماورد باشعار القائم بالتبليغ قررت هذه المحكمة تبليغك اعلانا بصحيفتين محليتين يوميتين للحضور على موعد المحاكمة المصادف يوم ١٣/ ٦ / ٢٠٢٣ وفي حالة عدم حضورك او ارسال من ينوب عنك قانونا سوف تجري محاكمتك غيابيا وعلنا وفق احكام المادة ٤٥٩ من قانون العقوبات وحسب القانون
القاضي/ ضياء عبد الحسن كاظم
////////////////

محكمة جنح الكرادة
العدد / ٩٨٠ / ج/ ٢٠٢٣
اعلان
الى المتهم الهارب/ احمد يوسف عبد القادر
بالنظر لمجهولية محل اقامتك في الوقت الحاضر وحسب ماورد باشعار القائم بالتبليغ قررت هذه المحكمة تبليغك اعلانا بصحيفتين محليتين يوميتين للحضور على موعد المحاكمة المصادف يوم ١٣/ ٦ / ٢٠٢٣ وفي حالة عدم حضورك او ارسال من ينوب عنك قانونا سوف تجري محاكمتك غيابيا وعلنا وفق احكام المادة ٤٠ من قانون اقامة الاجانب رقم ٧٦ لسنة ٢٠١٧ وحسب القانون
القاضي/ ضياء عبد الحسن كاظم/

اعلان

إلى المتهم ر.ع (نور الدين احمد خضير) انك متهم وفق احكام المادة (٥) من ق.ع. د رقم (١٤) لسنة ٢٠٠٨ المعدل وبما محل سكناك مجهولا اقتضى تبليغه بواسطة هذا الإعلان على أن تحضروا أمام المحكمة خلال مدة ثلاثون يوماً اعتباراً من تاريخ تعليق هذا الإعلان في محل أقامتك وتجيب عن التهمة الموجه ضدك وعند عدم حضورك سوف تجري محاكمتك غيابياً وتحجز أموالك المنقولة والغير منقولة ويحكم بإسقاطك من الحقوق المدنية ويطلب من الموظفين العموميين إلقاء القبض عليك أينما وجدتموه وتسليمه إلى اقرب سلطة والزام الاهليين الذين يعلمون بمحل اقامتك إخبار السلطات عنك وفق المادة (٦٥) من قانون أصول المحاكمات الجزائية لقوى الأمن الداخلي رقم (١٧) لسنة ٢٠٠٨

رئيس محكمة قوى الأمن الداخلي الاولى / المنطقة الثالثة

مجلس القضاء الأعلى /رئاسة محكمة أستئناف ديالى
محكمة الأحوال الشخصية في بني سعد
العدد : ٥/ش/٢٠٢٢
التاريخ :٩/ ٥/ ٢٠٢٣
إعلان
الى / المدعى عليه / فواز عودة دواس
بتاريخ ٢٠/ ٩/ ٢٠٢٢ وفي الدعوى المرقمة (٥/ش/٢٠٢٢) أصدرت هذه المحكمة بحقك حكماً غيابياً علنياً قابلاً للأعتراض والتمييز والذي يقضي بالتفريق بينك وبين المدعية (لمياء علي حسن) بتاريخ ٢٠/ ٩/ ٢٠٢٢ ولثبوت مجهولية محل إقامتك حسب ما ورد بكتاب مركز شرطة (سويد) بالعدد (٦٠٩٦) في ٢/ ١٢/ ٢٠٢٢ وإشعار المختار بذلك عليه قررت هذه المحكمة تبليغك بواسطة صحيفتين محليتين رسميتين يوميتين بالحكم المذكور أعلاه ولك حق الطعن ضمن المدة القانونية وحسب الأصول.
القاضي /كاظم هادي الشمري
////////////////

مجلس القضاء الأعلى /رئاسة محكمة أستئناف ديالى الأتحادية
محكمة الأحوال الشخصية في بني سعد
العدد : ١٥٣٢
التاريخ :١٠/ ٥/ ٢٠٢٢
إعلان
الى / المفقود (مهدي عبد الحسين سلمان)
قدم والدك المدعو ((عبد الحسين سلمان داود)) طلباً الى هذه المحكمة يطلب فيه نصبه قيم عليك لإدارة شؤونك ولمجهولية محل اقامتك حسب الأوراق التحقيقية الصادرة عن مركز شرطة (بني سعد) وللبينة الشخصية المستمعة من قبل هذه المحكمة. تقرر تبليغك بواسطة صحيفتين محليتين رسميتين يوميتين. للحضور أمام هذه المحكمة وعند عدم حضورك أو اعتراضك خلال (١٠) أيام من تاريخ النشر سوف تصدر بحقك حجة الحجر والقيمومة. حسب الأصول .
القاضي /ياسر لطيف كاظم

مجلس القضاء الاعلى/رئاسة محكمة استئناف الانبار
محكمة الاحوال الشخصية في القائم
العدد/ ٥٣٤/ش/٢٠٢٣
التاريخ/ ١٠/٥/٢٠٢٣
الى المدعى عليه : (عامر نجم عبد الله صالح الكربولي)
م/تبليغ
اقامت المدعية (ابتسام محمود عبد الله) الدعوى الشرعية المرقمة ٥٣٤/ش/٢٠٢٣ في محكمة الاحوال الشخصية في القائم والذي تطلب فيها تاييد حضانة الاطفال (رهف تولد ٢٠٠٧ و عثمان تولد ٢٠١١ وعائشة تولد ٢٠١٤) ولمجهولية محل اقامتك حسب شرح القائم بالتبليغ ومن مختار المنطقة تقرر تبليغ اعلانا بصحيفتين محليتين يوميتين واسعة الانتشار للحضور امام هذه المحكمة في موعد المرافعة المحدد في الساعة العاشرة والنصف صباحا من يوم ٢٤/٥/٢٠٢٣ وفي حالة عدم حضورك او ارسال من ينوب عنك قانونا سوف تجري المرافعات بحقك غيابيا وفق القانون.
القاضي/قحطان خليف احمد
//////////////////////

مجلس القضاء الاعلى/رئاسة محكمة استئناف الانبار
محكمة الاحوال الشخصية في الخالدية
العدد/ ١٢٢٨/ش/٢٠٢٣
التاريخ/ ٧/٥/٢٠٢٣
الى / المدعى عليه / جودت احمد شكر
م/ قرار حكم غيابي
أصدرت هذه المحكمة قرارها بالعدد (١٢٢٨/ش/ ٢٠٢٢) في (٢٩/١٢/٢٠٢٢) والمتضمن الحكم بالتفريق للضرر بين المدعية (ميادة جابر شكر) (والمدعى عليه (جودت احمد شكر) ولمجهولية محل اقامتك تقرر تبليغك بواسطة النشر بصحيفتين محليتين ولك حق الاعتراض والتمييز خلال المدة القانونية البالغة ثلاثون يوما وبخلافه سوف يكتسب القرار بحقك الدرجة القطعية .. مع التقدير ..
القاضي/علاء يوسف رشيد

مجلس القضاء الأعلى
رئاسة محكمة استئناف نينوى
دار القضاء في القيارة
محكمة الاحوال الشخصية في القيارة
العدد / ٩٤١/ش/٢٠٢٠
التاريخ /٢٢/١/٢٠٢٣
تبليغ عن طريق الصحف المحلية
المدعية / انوار عويد شعبان
المدعى عليه / محمد خلف احمد
اصدرت هذه المحكمة قرارها المرقم٩٤١/ ش/٢٠٢٠بتاريخ٦/١٢/٢٠٢٠و القاضي بتأييد حضانة المدعية (انوار عويد شعبان) لأبنائها القاصرين (ورقاء وزهراء ودينا و اسيا و واحمد و جاسم وعبد الله) (محمد خلف احمد) ولمجهولية محل اقامتك وكونك احد عناصر داعش الارهابي حسب كتاب مركز شرطة امام غربي بالعدد /ت/٨١في١٩/١/٢٠٢٣واشعار مختار قرية (جرناف غربي) عليه اقتضى تبليغك بواسطة الصحف المحلية وبصحيفتين يوميتين محليتين عملا بأحكام المادة ٢١ مرافعات مدنية ولك حق الاعتراض والتمييز وفق الاصول القاضي/ عماد مزعل شهاب
////////////////
مجلس القضاء الأعلى
رئاسة محكمة استئناف نينوى
محكمة الاحوال الشخصية في القيارة
العدد/٥٤٤/ش/٢٠٢٣
التاريخ/٩/٥/٢٠٢٣
تبليغ عن طريق الصحف المحلية
المدعية / ساميه صالح ناصر
المدعى عليه / محمد علي ناصر
م /تبليغ
اقامت المدعية (ساميه صالح ناصر)الدعوى الشرعية المرقمة٥٤٤/ش/٢٠٢٣والتي تطلب اثبات نسب الطفله (خوله تولد١٠/٣/٢٠١٤)من المدعى عليه (محمد علي ناصر) ولثبوت مجهولية محل اقامتك حسب كتاب مركز شرطة امام غربي بالعدد /٩٩٤في ١٩/٤/٢٠٢٣ والذي يتضمن ان المدعى عليه (محمد علي ناصر) لا يسكن حاليا قرية (جرناف غربي) لأنه ارتحل الى جهة مجهولة كونه ينتمي الى عصابات داعش الارهابية حسب اشعار المختار عليه قررت هذه المحكمة تبليغك بصحيفتين يوميتين لحضور موعد المرافعة٣٠/٥/٢٠٢٣الساعة العاشرة صباحا امام محكمة الاحوال الشخصية في القيارة وفي حالة عدم حضوركم او عدم ارسال وكيل ينوب عنكم ستجري المحكمة المرافعة بحقك غيابيا وفق الاصول
القاضي/عماد مزعل شهاب
////////////
مجلس القضاء الاعلى
رئاسة محكمة استئناف نينوى الاتحادية
دار القضاء في تلعفر
محكمة الأحوال الشخصية في تلعفر
العدد/٦٧٣/ش/٢٠٢٢
التاريخ/١٠/٥/٢٠٢٣
(اعلان حكم غيابي)
الى المدعى عليه /جهاد محمد جميل حمزة - يسكن العياضية - حي السراي - سابقاً ومجهول الاقامة حالياً
أصدرت محكمة الاحوال الشخصية في تلعفر قرارها الغيابي في الدعوى الشرعية المرقمة اعلاه والمؤرخ في١٠/١١/٢٠٢٢والمدعية فيها (سهيلة احمد علي) والمتضمنة اثبات نسب الطفلة (جنان) انثى الجنس تولدها٤/٨/٢٠١٦مسلمة الديانة منك ومن مطلقتك المدعية (سهيلة احمد علي) ولمجهولية محل اقامتك حسب اشعار مختار حي السراي في ناحية العياضية والمرفق بكتاب مركز شرطة العياضية بالعدد٢٣٦في١٧/١/٢٠٢٣قررت المحكمة تبليغك بقرار الحكم الغيابي عن طريق النشر في صحيفتين محليتين رسميتين ، وان المحكمة قررت تحميلك الرسوم والمصاريف ولك حق الطعن ضمن المدة القانونية وحسب الاصول وبعكسه سوف يكتسب القرار الدرجة القطعية
القاضي/ الياس خضير محمد
////////////////
مجلس القضاء الاعلى
رئاسة محكمة استئناف نينوى
محكمة الاحوال الشخصيةفي حمام العليل
العدد:٥٦٠/ش/٢٠٢٣
التاريخ١٠/٥/٢٠٢٣
اعلان تبليغ بالحضور
المدعية/ ساجده خلف محمود
المدعى عليه/عبد الرحمن خميس محمود
اشارة الى الدعوى الشرعية المرقمة ٥٦٠/ش/٢٠٢٣ والمقامة من قبل المدعية والتي موضوعها طلب اثبات حضانه ولمجهولية محل اقامتك حسب كتاب مركز شرطة حمام العليل بالعدد ١٧/ ٩٥١في ٣٠/٣/٢٠٢٣ واشعار المختار خالد محمد حامد عليه قررت هذه المحكمة تبليغك عن طريق النشر بجريدتين محليتين بالحضور الى ديوان هذه المحكمة في موعد المرافعة المصادف ٢١/٥/٢٠٢٣ وعند عدم حضورك سوف تجري المرافعة بحقك وفق القانون
القاضي /عبد العزيز عطاالله محمد
////////////////
مجلس القضاء الاعلى
رئاسة محكمة استئناف نينوى
محكمة الاحوال الشخصيةفي حمام العليل
العدد:٥٦٩/ش/٢٠٢٣
التاريخ١٠/٥/٢٠٢٣
اعلان تبليغ بالحضور
المدعية/ ابتهال محمد احمد
المدعى عليه/مروان سبهان يوسف
اشارة الى الدعوى الشرعية المرقمة ٥٦٩/ش/٢٠٢٣ والمقامة من قبل المدعية والتي موضوعها طلب اثبات نسب ولمجهولية محل اقامتك حسب كتاب مركز شرطة حمام العليل بالعدد ١٧/ ٩٥٢في ٣٠/٣/٢٠٢٣ واشعار المختار عادل ابراهيم ظاهر عليه قررت هذه المحكمة تبليغك عن طريق النشر بجريدتين محليتين بالحضور الى ديوان هذه المحكمة في موعد المرافعة المصادف ٢١/٥/٢٠٢٣ وعند عدم حضورك سوف تجري المرافعة بحقك وفق القانون
القاضي
عبد العزيز عطاالله محمد
////////////////
مجلس القضاء الاعلى
رئاسة محكمة استئناف نينوى
محكمة الاحوال الشخصيةفي حمام العليل
العدد:٥٦٤/ش/٢٠٢٣
التاريخ١٠/٥/٢٠٢٣
اعلان تبليغ بالحضور
المدعية/ افاق محمد ابراهيم
المدعى عليه/اياد عدنان خضير /حمام العليل/قبر العبد
اشارة الى الدعوى الشرعية المرقمة ٥٦٤/ش/٢٠٢٣ والمقامة من قبل المدعية والتي موضوعها طلب التفريق ولمجهولية محل اقامتك حسب كتاب مركز شرطة الصمود العليل بالعدد ١٧/٤٢٦في ٢/٤/٢٠٢٣ واشعار المختار حمام العليل حي الربيع عليه قررت هذه المحكمة تبليغك عن طريق النشر بجريدتين محليتين بالحضور الى ديوان هذه المحكمة في موعد المرافعة المصادف ٢١/٥/٢٠٢٣ وعند عدم حضورك سوف تجري المرافعة بحقك وفق القانون
القاضي /عبد العزيز عطاالله محمد

مجلس القضاء الاعلى
رئاسة محكمة استئناف نينوى
محكمة الاحوال الشخصيةفي حمام العليل
العدد:٥٦٨/ش/٢٠٢٣
التاريخ١٠/٥/٢٠٢٣
اعلان تبليغ بالحضور
المدعية/ كفاح عامر سلطان
المدعى عليه/صهيب طه علي
اشارة الى الدعوى الشرعية المرقمة ٥٦٨/ش/٢٠٢٣ والمقامة من قبل المدعية والتي موضوعها تاييد حضانه ولمجهولية محل اقامتك حسب كتاب مركز شرطة حمام العليل بالعدد١٧/٩٢٧في٢٨/٣/٢٠٢٣ واشعار المختار عادل ابراهيم ظاهر عليه قررت هذه المحكمة تبليغك عن طريق النشر بجريدتين محليتين بالحضور الى ديوان هذه المحكمة في موعد المرافعة المصادف ٢١/٥/٢٠٢٣ وعند عدم حضورك سوف تجري المرافعة بحقك وفق القانون
القاضي
عبد العزيز عطاالله محمد
////////////////
مجلس القضاء الاعلى
رئاسة محكمة استئناف نينوى
محكمة الاحوال الشخصيةفي حمام العليل
العدد:٥٦٧/ش/٢٠٢٣
التاريخ١٠/٥/٢٠٢٣
اعلان تبليغ بالحضور
المدعية/فاطمه يونس احمد
المدعى عليه/يونس احمد حسين /الشوره تل واعي
اشارة الى الدعوى الشرعية المرقمة ٥٦٧/ش/٢٠٢٣ والمقامة من قبل المدعية والتي موضوعها طلب الزواج ونسب ولمجهولية محل اقامتك حسب كتاب مركز شرطة الشوره بالعدد ١٥/١٧٠٩في ١١/٤/٢٠٢٣ واشعار المختار الشورة تل واعي عليه قررت هذه المحكمة تبليغك عن طريق النشر بجريدتين محليتين بالحضور الى ديوان هذه المحكمة في موعد المرافعة المصادف ٢١/٥/٢٠٢٣ وعند عدم حضورك سوف تجري المرافعة بحقك وفق القانون
القاضي
عبد العزيز عطاالله محمد
////////////////
مجلس القضاء الاعلى
رئاسة محكمة استئناف نينوى
محكمة الاحوال الشخصيةفي الشورة
العدد:٤٥٥/ش/٢٠٢٣
التاريخ:٩/٥/٢٠٢٣
اعلان تبليغ بالحضور
المدعية/مها احمد محمد/يسكن/ الشورة/
المدعى عليه /ماجد صالح محمد /يسكن/الشورة سابقا/ مرتحل مع عصابات داعش الارهابي
اشارة الى الدعوى الشرعية المرقمة ٤٥٥/ش/٢٠٢٣ والخاصة بالمدعية اعلاه والتي تطلب بها التفريق منك ولمجهولية محل اقامتك حسب كتاب مركز شرطة الشورة بالعدد ١٥/١٤١٢في٢٩/٣/٢٠٢٣ وشرح القائم بالتبليغ واشعار مختار الشورة تقرر تبليغك بصحيفتين محليتين بموعد المرافعة المصادف ١٧/٥/٢٠٢٣ الساعة التاسعة صباحا استنادا لا حكام المادة ٢١ من قانون المرافعات المدنية وفي حال عدم حضورك او وكيل عنك ستجري المرافعة بحقك غيابيا وفق القانون
القاضي
عبد العزيز عطا الله محمد
////////////////
مجلس القضاء الاعلى
رئاسة محكمة استئناف نينوى
محكمة الاحوال الشخصيةفي الشورة
العدد:٤٥٦/ش/٢٠٢٣
التاريخ:٩/٥/٢٠٢٣
اعلان تبليغ بالحضور
المدعية/مها احمد محمد/يسكن/ الشورة/
المدعى عليه /ماجد صالح محمد /يسكن/الشورة سابقا/ مرتحل مع عصابات داعش الارهابي
اشارة الى الدعوى الشرعية المرقمة ٤٥٦/ش/٢٠٢٣ والخاصة بالمدعية اعلاه والتي تطلب بها الحضانه منك ولمجهولية محل اقامتك حسب كتاب مركز شرطة الشورة بالعدد ١٥/١٤١٤في٢٩/٣/٢٠٢٣ وشرح القائم بالتبليغ واشعار مختار الشورة تقرر تبليغك بصحيفتين محليتين بموعد المرافعة المصادف ١٧/٥/٢٠٢٣ الساعة التاسعة صباحا استنادا لا حكام المادة ٢١ من قانون المرافعات المدنية وفي حال عدم حضورك او وكيل عنك ستجري المرافعة بحقك غيابيا وفق القانون
القاضي /عبد العزيز عطا الله محمد
////////////////
مجلس القضاء الاعلى
رئاسة محكمة استئناف نينوى
محكمة الاحوال الشخصيةفي الشورة
العدد:٤٤٧/ش/٢٠٢٣
التاريخ:٩/٥/٢٠٢٣
اعلان تبليغ بالحضور
المدعية/وفاء عيسى حمدي/يسكن/ الشورة/
المدعى عليه /قاسم علي عبد الجادر/يسكن/ الشورة سابقا/ مرتحل مع عصابات داعش الارهابي
اشارة الى الدعوى الشرعية المرقمة ٤٤٧/ش/٢٠٢٣ والخاصة بالمدعية اعلاه والتي تطلب بها تاييد التفريق للضرر منك ولمجهولية محل اقامتك حسب كتاب مركز شرطة الشورة بالعدد ١٥٤٥٦ في٣٠/٣/٢٠٢٣ وشرح القائم بالتبليغ واشعار مختار الشورة تقرر تبليغك بصحيفتين محليتين بموعد المرافعة المصادف ٤/٦/٢٠٢٣ الساعة التاسعة صباحا استنادا لا حكام المادة ٢١ من قانون المرافعات المدنية وفي حال عدم حضورك او وكيل عنك ستجري المرافعة بحقك غيابيا وفق القانون
القاضي /عبد العزيز عطا الله محمد
////////////////
مجلس القضاء الاعلى
رئاسة محكمة استئناف نينوى
محكمة الاحوال الشخصيةفي الشورة
العدد:٤٣٢/ش/٢٠٢٣
التاريخ:٩/٥/٢٠٢٣
اعلان تبليغ بالحضور
المدعية/امل جاسم محمد/يسكن/ الشورة/
المدعى عليه /عبد الستار جاسم محمد /يسكن/ الشورة سابقا/ مرتحل مع عصابات داعش الارهابي
اشارة الى الدعوى الشرعية المرقمة ٤٣٢/ش/٢٠٢٣ والخاصة بالمدعية اعلاه والتي تطلب بها اثبات نسب منك ولمجهولية محل اقامتك حسب كتاب مركز شرطة الشورة بالعدد ١٨٣٦في١٧/٤/٢٠٢٣ وشرح القائم بالتبليغ واشعار مختار الشورة تقرر تبليغك بصحيفتين محليتين بموعد المرافعة المصادف ٢٣/٥/٢٠٢٣ الساعة التاسعة صباحا استنادا لا حكام المادة ٢١ من قانون المرافعات المدنية وفي حال عدم حضورك او وكيل عنك ستجري المرافعة بحقك غيابيا وفق القانون
القاضي /عبد العزيز عطا الله محمد
////////////////
مجلس القضاء الاعلى
رئاسة محكمة استئناف نينوى
محكمة الاحوال الشخصيةفي الشورة
العدد:٤٥٣/ش/٢٠٢٣
التاريخ:٩/٥/٢٠٢٣
اعلان تبليغ بالحضور
المدعية/هناء ابراهيم عبد الجادر/يسكن/ الشورة/
المدعى عليه /زكريا كريم عباس/يسكن/الشورة سابقا/ مرتحل مع عصابات داعش الارهابي
اشارة الى الدعوى الشرعية المرقمة ٤٥٣/ش/٢٠٢٣ والخاصة بالمدعية اعلاه والتي تطلب بها تاييد حضانه منك ولمجهولية محل اقامتك حسب كتاب مركز شرطة الشورة بالعدد ١٤٢٧ في٢٩/٣/٢٠٢٣ وشرح القائم بالتبليغ واشعار مختار الشورة تقرر تبليغك بصحيفتين محليتين بموعد المرافعة المصادف ٢٨/٥/٢٠٢٣ الساعة التاسعة صباحا استنادا لا حكام المادة ٢١ من قانون المرافعات المدنية وفي حال عدم حضورك او وكيل عنك ستجري المرافعة بحقك غيابيا وفق القانون
القاضي /عبد العزيز عطا الله محمد
////////////////
مجلس القضاء الاعلى
رئاسة محكمة استئناف نينوى
محكمة الاحوال الشخصيةفي الشورة
العدد:٤٥٢/ش/٢٠٢٣
التاريخ:٩/٥/٢٠٢٣
اعلان تبليغ بالحضور
المدعية/هناء ابراهيم عبد الجادر/يسكن/ الشورة/
المدعى عليه /زكريا كريم عباس/يسكن/الشورة سابقا/ مرتحل مع عصابات داعش الارهابي
اشارة الى الدعوى الشرعية المرقمة ٤٥٢/ش/٢٠٢٣ والخاصة بالمدعية اعلاه والتي تطلب بها التفريق منك ولمجهولية محل اقامتك حسب كتاب مركز شرطة الشورة بالعدد ١٤٢٨ في٢٩/٣/٢٠٢٣ وشرح القائم بالتبليغ واشعار مختار الشورة تقرر تبليغك بصحيفتين محليتين بموعد المرافعة المصادف ٢٨/٥/٢٠٢٣ الساعة التاسعة صباحا استنادا لا حكام المادة ٢١ من قانون المرافعات المدنية وفي حال عدم حضورك او وكيل عنك ستجري المرافعة بحقك غيابيا وفق القانون
القاضي /عبد العزيز عطا الله محمد
////////////////
مجلس القضاء الاعلى
رئاسة محكمة استئناف نينوى
محكمة الاحوال الشخصيةفي الشورة
العدد:٤٢٩/ش/٢٠٢٣
التاريخ:٩/٥/٢٠٢٣
اعلان تبليغ بالحضور
المدعية/ابتسام عبدالله حسن/يسكن/ الشورة/
المدعى عليه /حازم ابراهيم حسين/يسكن/الشورة سابقا/ مرتحل مع عصابات داعش الارهابي
اشارة الى الدعوى الشرعية المرقمة ٤٢٩/ش/٢٠٢٣ والخاصة بالمدعية اعلاه والتي تطلب بها تاييد حضانه منك ولمجهولية محل اقامتك حسب كتاب مركز شرطة الشورة بالعدد ١٤١٥ في٢٩/٣/٢٠٢٣ وشرح القائم بالتبليغ واشعار مختار الشورة تقرر تبليغك بصحيفتين محليتين بموعد المرافعة المصادف ٢٣/٥/٢٠٢٣ الساعة التاسعة صباحا استنادا لا حكام المادة ٢١ من قانون المرافعات المدنية وفي حال عدم حضورك او وكيل عنك ستجري المرافعة بحقك غيابيا وفق القانون
القاضي
عبد العزيز عطا الله محمد
////////////////
مجلس القضاء الاعلى
رئاسة محكمة استئناف نينوى
محكمة الاحوال الشخصيةفي الشورة
العدد:٤٠٧/ش/٢٠٢٣
التاريخ:٩/٥/٢٠٢٣
اعلان تبليغ بالحضور
المدعية/ابتسام عبدالله حسن/يسكن/ الشورة/
المدعى عليه /حازم ابراهيم حسين/يسكن/الشورة سابقا/ مرتحل مع عصابات داعش الارهابي
اشارة الى الدعوى الشرعية المرقمة ٤٠٧/ش/٢٠٢٣ والخاصة بالمدعية اعلاه والتي تطلب بها التفريق منك ولمجهولية محل اقامتك حسب كتاب مركز شرطة الشورة بالعدد ١٤١٦ في٢٩/٣/٢٠٢٣ وشرح القائم بالتبليغ واشعار مختار الشورة تقرر تبليغك بصحيفتين محليتين بموعد المرافعة المصادف ٢٣/٥/٢٠٢٣ الساعة التاسعة صباحا استنادا لا حكام المادة ٢١ من قانون المرافعات المدنية وفي حال عدم حضورك او وكيل عنك ستجري المرافعة بحقك غيابيا وفق القانون
القاضي
عبد العزيز عطا الله محمد
////////////////
مجلس القضاء الاعلى
رئاسة محكمة استئناف نينوى
محكمة الاحوال الشخصية في الشورة
العدد ١٨٢ /ش/٢٠٢٣
اعلان تبليغ قرار حكم غيابي
المدعية/ (شيماء هويدي محمد) تسكن الشوره
الى المدعى عليه/(سعدون حازم ابراهيم)يسكن الشورة / سابقا / حاليا مرتحل مع عصابات داعش الارهابيه مجهول محل الاقامة حاليا ٠
اصدرت محكمة الاحوال الشخصية في الشورة قرارها الغيابي في الدعوى المرقمة اعلاه بتاريخ ٧/٥/٢٠٢٣ والمتضمن الحكم بالتفريق بين المدعى عليه (سعدون حازم ابراهيم) والمدعيه (شيماء هويدي محمد) واعتباره طلاقاً رجعياً واقعاً للمره الاولى اعتبارامن تاريخ الحكم يحق للمدعى عليه اعاده المدعيه خلال فتره العدة الشرعيه قولا وفعلا وبدون مهر وعقد جديدين شرط العوده خلال فتره العدة الشرعيه والزام المدعيه بالعده الشرعيه البالغه ثلاثه قروء واعتباره من تاريخ الحكم ولايحق لها التزوج من رجل اخر الابعد انقضاء العدة على الوجه الشرعي واكتساب الحكم الدرجه القطعية واشعار دائرة الاحوال المدنيه المختصه لتأشير الحكم في سجلاتهم بعد اكتساب الدرجه القطعيه ٠ولثبوت مجهولية محل اقامتك حسب اشعار القائم بالتبليغ ومختار المنطقه تقرر تبليغك بصحيفتين يوميتين محليتين بالقرار المذكور أعلاه ولك حق الطعن ضمن المدة القانونية وحسب الاصول
القاضي /عبد العزيز عطا الله محمد
////////////////
مجلس القضاء الاعلى
رئاسة محكمة استئناف نينوى
محكمة الاحوال الشخصية في الشورة
العدد ١٩٧/ش/٢٠٢٣
اعلان تبليغ قرار حكم غيابي
المدعية/ (سميره عاكوب يوسف) تسكن الشوره
الى المدعى عليه/(خلف حسين اعقاب)يسكن الشورة / سابقا / حاليا مرتحل مع عصابات داعش الارهابيه مجهول محل الاقامة حاليا ٠
اصدرت محكمة الاحوال الشخصية في الشورة قرارها الغيابي في الدعوى المرقمة اعلاه بتاريخ ٧/٥/٢٠٢٣ والمتضمن الحكم بالتفريق بين المدعى عليه (خلف حسين اعقاب) والمدعيه (سميره عاكوب يوسف) واعتباره طلاقاً رجعياً واقعاً للمره الاولى اعتبارامن تاريخ الحكم يحق للمدعى عليه اعاده المدعيه خلال فتره العدة الشرعيه قولا وفعلا وبدون مهر وعقد جديدين شرط العوده خلال فتره العدة الشرعيه والزام المدعيه بالعده الشرعيه البالغه ثلاثه قروء واعتباره من تاريخ الحكم ولايحق لها التزوج من رجل اخر الابعد انقضاء العدة على الوجه الشرعي واكتساب الحكم الدرجه القطعية واشعار دائرة الاحوال المدنيه المختصه لتأشير الحكم في سجلاتهم بعد اكتساب الدرجه القطعيه ٠ولثبوت مجهولية محل اقامتك حسب اشعار القائم بالتبليغ ومختار المنطقه تقرر تبليغك بصحيفتين يوميتين محليتين بالقرار المذكور أعلاه ولك حق الطعن ضمن المدة القانونية وحسب الاصول
القاضي /عبد العزيز عطا الله محمد

مجلس القضاء الاعلى
رئاسة محكمة استئناف نينوى
محكمة الاحوال الشخصيةفي الشورة
العدد:٤٤٧/ش/٢٠٢٣
التاريخ:٩/٥/٢٠٢٣
اعلان تبليغ بالحضور
المدعية/وفاء عيسى حمدي/يسكن/ الشورة/
المدعى عليه /قاسم علي عبد الجادر/يسكن/ الشورة سابقا/ مرتحل مع عصابات داعش الارهابي
اشارة الى الدعوى الشرعية المرقمة ٤٤٨/ش/٢٠٢٣ والخاصة بالمدعية اعلاه والتي تطلب بها تاييد حضانه منك ولمجهولية محل اقامتك حسب كتاب مركز شرطة الشورة بالعدد ١٤٥٦ في٣٠/٣/٢٠٢٣ وشرح القائم بالتبليغ واشعار مختار الشورة تقرر تبليغك بصحيفتين محليتين بموعد المرافعة المصادف ٤/٦/٢٠٢٣ الساعة التاسعة صباحا استنادا لا حكام المادة ٢١ من قانون المرافعات المدنية وفي حال عدم حضورك او وكيل عنك ستجري المرافعة بحقك غيابيا وفق القانون
القاضي /عبد العزيز عطا الله محمد
////////////////
مجلس القضاء الاعلى
رئاسة محكمة استئناف نينوى
محكمة الاحوال الشخصيةفي الشورة
العدد:٤٣٢/ش/٢٠٢٣
التاريخ:٩/٥/٢٠٢٣
اعلان تبليغ بالحضور
المدعية/امل جاسم محمد/يسكن/ الشورة/
المدعى عليه /عبد الستار جاسم محمد /يسكن/ الشورة سابقا/ مرتحل مع عصابات داعش الارهابي
اشارة الى الدعوى الشرعية المرقمة ٤٣٢/ش/٢٠٢٣ والخاصة بالمدعية اعلاه والتي تطلب بها اثبات نسب منك ولمجهولية محل اقامتك حسب كتاب مركز شرطة الشورة بالعدد ١٨٣٦في١٧/٤/٢٠٢٣ وشرح القائم بالتبليغ واشعار مختار الشورة تقرر تبليغك بصحيفتين محليتين بموعد المرافعة المصادف ٢٣/٥/٢٠٢٣ الساعة التاسعة صباحا استنادا لا حكام المادة ٢١ من قانون المرافعات المدنية وفي حال عدم حضورك او وكيل عنك ستجري المرافعة بحقك غيابيا وفق القانون
القاضي /عبد العزيز عطا الله محمد
////////////////
مجلس القضاء الاعلى
رئاسة محكمة استئناف نينوى
محكمة الاحوال الشخصيةفي الشورة
العدد:٤٤٢/ش/٢٠٢٣
التاريخ:٩/٥/٢٠٢٣
اعلان تبليغ بالحضور
المدعية/فوزيه عبد سباك/يسكن/ الشورة/
المدعى عليه /علي سعدالله محمد/يسكن/الشورة سابقا/ مرتحل مع عصابات داعش الارهابي
اشارة الى الدعوى الشرعية المرقمة ٤٤٢/ش/٢٠٢٣ والخاصة بالمدعية اعلاه والتي تطلب بها اثبات نسب منك ولمجهولية محل اقامتك حسب كتاب مركز شرطة تلول ناصر بالعدد ٨٤١في١/٤/٢٠٢٣ وشرح القائم بالتبليغ واشعار مختار الشويرات تقرر تبليغك بصحيفتين محليتين بموعد المرافعة المصادف ٧/٦/٢٠٢٣ الساعة التاسعة صباحا استنادا لا حكام المادة ٢١ من قانون المرافعات المدنية وفي حال عدم حضورك او وكيل عنك ستجري المرافعة بحقك غيابيا وفق القانون
القاضي /عبد العزيز عطا الله محمد
////////////////
مجلس القضاء الاعلى
رئاسة محكمة استئناف نينوى
محكمة الاحوال الشخصيةفي الشورة
العدد:٤٥٠/ش/٢٠٢٣
التاريخ:٩/٥/٢٠٢٣
اعلان تبليغ بالحضور
المدعية/وفاء ابراهيم عبد الجادر/يسكن/ الشورة/
المدعى عليه /سعد كريم عباس/يسكن/الشورة سابقا/ مرتحل مع عصابات داعش الارهابي
اشارة الى الدعوى الشرعية المرقمة ٤٥٠/ش/٢٠٢٣ والخاصة بالمدعية اعلاه والتي تطلب بها تاييد حضانه منك ولمجهولية محل اقامتك حسب كتاب مركز شرطة الشورة بالعدد ١٤٣٠ في٢٩/٣/٢٠٢٣ وشرح القائم بالتبليغ واشعار مختار الشورة تقرر تبليغك بصحيفتين محليتين بموعد المرافعة المصادف ٢٣/٥/٢٠٢٣ الساعة التاسعة صباحا استنادا لا حكام المادة ٢١ من قانون المرافعات المدنية وفي حال عدم حضورك او وكيل عنك ستجري المرافعة بحقك غيابيا وفق القانون
القاضي /عبد العزيز عطا الله محمد
////////////////
مجلس القضاء الاعلى
رئاسة محكمة استئناف نينوى
محكمة الاحوال الشخصيةفي الشورة
العدد:٤٤٩/ش/٢٠٢٣
التاريخ:٩/٥/٢٠٢٣
اعلان تبليغ بالحضور
المدعية/وفاء ابراهيم عبد الجادر/يسكن/ الشورة/
المدعى عليه /سعد كريم عباس/يسكن/الشورة سابقا/ مرتحل مع عصابات داعش الارهابي
اشارة الى الدعوى الشرعية المرقمة ٤٤٩/ش/٢٠٢٣ والخاصة بالمدعية اعلاه والتي تطلب بها التفريق منك ولمجهولية محل اقامتك حسب كتاب مركز شرطة الشورة بالعدد ١٤٢٩ في٢٩/٣/٢٠٢٣ وشرح القائم بالتبليغ واشعار مختار الشورة تقرر تبليغك بصحيفتين محليتين بموعد المرافعة المصادف ٢٣/٥/٢٠٢٣ الساعة التاسعة صباحا استنادا لا حكام المادة ٢١ من قانون المرافعات المدنية وفي حال عدم حضورك او وكيل عنك ستجري المرافعة بحقك غيابيا وفق القانون
القاضي /عبد العزيز عطا الله محمد

مجلس القضاء الاعلى
رئاسة محكمة استئناف نينوى
محكمة الاحوال الشخصية في حمام العليل
العدد /٤٢٤/ش/٢٠٢٣
اعلان تبليغ قرار حكم غيابي
المدعية/ (سعاد مهاوش عبدالله) تسكن حمام العليل
الى المدعى عليه/(صالح احمد عبدالله)يسكن حمام العليل / سابقا / حاليا مرتحل مع عصابات داعش الارهابيه مجهول محل الاقامة حاليا ٠
اصدرت محكمة الاحوال الشخصية في حمام العليل قرارها الغيابي في الدعوى المرقمة اعلاه بتاريخ ١٩/٤/٢٠٢٣ والمتضمن الحكم بالتفريق بين المدعى عليه (صالح احمد عبدالله) والمدعيه (سعاد مهاوش عبدالله) واعتباره طلاقاً رجعياً واقعاً للمره الاولى اعتبارامن تاريخ الحكم يحق للمدعى عليه اعاده المدعيه خلال فتره العدة الشرعيه قولا وفعلا وبدون مهر وعقد جديدين شرط العوده خلال فتره العدة الشرعيه والزام المدعيه بالعده الشرعيه البالغه ثلاثه قروء واعتباره من تاريخ الحكم ولايحق لها التزوج من رجل اخر الابعد انقضاء العدة على الوجه الشرعي واكتساب الحكم الدرجه القطعية واشعار دائرة الاحوال المدنيه المختصه لتأشير الحكم في سجلاتهم بعد اكتساب الدرجه القطعيه ٠ولثبوت مجهولية محل اقامتك حسب اشعار القائم بالتبليغ ومختار المنطقه تقرر تبليغك بصحيفتين يوميتين محليتين بالقرار المذكور أعلاه ولك حق الطعن ضمن المدة القانونية وحسب الاصول
القاضي /عبد العزيز عطا الله محمد
////////////////
مجلس القضاء الاعلى
رئاسة محكمة استئناف نينوى
محكمة الاحوال الشخصية في حمام العليل
العدد /٤٢٣/ش/٢٠٢٣
اعلان تبليغ قرار حكم غيابي
المدعية/ (ساره علي احمد) تسكن حمام العليل
الى المدعى عليه/(دلف يونس صالح)يسكن حمام العليل / سابقا / حاليا مرتحل مع عصابات داعش الارهابيه مجهول محل الاقامة حاليا ٠
اصدرت محكمة الاحوال الشخصية في حمام العليل قرارها الغيابي في الدعوى المرقمة اعلاه بتاريخ ١٩/٤/٢٠٢٣ والمتضمن الحكم بالتفريق بين المدعى عليه (دلف يونس صالح) والمدعيه (ساره علي احمد) واعتباره طلاقاً رجعياً واقعاً للمره الاولى اعتبارامن تاريخ الحكم يحق للمدعى عليه اعاده المدعيه خلال فتره العدة الشرعيه قولا وفعلا وبدون مهر وعقد جديدين شرط العوده خلال فتره العدة الشرعيه والزام المدعيه بالعده الشرعيه البالغه ثلاثه قروء واعتباره من تاريخ الحكم ولايحق لها التزوج من رجل اخر الابعد انقضاء العدة على الوجه الشرعي واكتساب الحكم الدرجه القطعية واشعار دائرة الاحوال المدنيه المختصه لتأشير الحكم في سجلاتهم بعد اكتساب الدرجه القطعيه ٠ولثبوت مجهولية محل اقامتك حسب اشعار القائم بالتبليغ ومختار المنطقه تقرر تبليغك بصحيفتين يوميتين محليتين بالقرار المذكور أعلاه ولك حق الطعن ضمن المدة القانونية وحسب الاصول
القاضي /عبد العزيز عطا الله محمد
////////////////
مجلس القضاء الاعلى
رئاسة محكمة استئناف نينوى
محكمة الاحوال الشخصية في الشورة
العدد /١٥٤/ش/٢٠٢٣
اعلان تبليغ قرار حكم غيابي
المدعية/ (رساله احمد فرج) تسكن الشوره
الى المدعى عليه/(احمد عماش فرج)يسكن الشورة / سابقا / حاليا مرتحل مع عصابات داعش الارهابيه مجهول محل الاقامة حاليا ٠
اصدرت محكمة الاحوال الشخصية في الشورة قرارها الغيابي في الدعوى المرقمة اعلاه بتاريخ ٧/٥/٢٠٢٣ والمتضمن الحكم بالتفريق بين المدعى عليه (احمد عماش فرج) والمدعيه (رساله احمد فرج) واعتباره طلاقاً رجعياً واقعاً للمره الاولى اعتبارامن تاريخ الحكم يحق للمدعى عليه اعاده المدعيه خلال فتره العدة الشرعيه قولا وفعلا وبدون مهر وعقد جديدين شرط العوده خلال فتره العدة الشرعيه والزام المدعيه بالعده الشرعيه البالغه ثلاثه قروء واعتباره من تاريخ الحكم ولايحق لها التزوج من رجل اخر الابعد انقضاء العدة على الوجه الشرعي واكتساب الحكم الدرجه القطعية واشعار دائرة الاحوال المدنيه المختصه لتأشير الحكم في سجلاتهم بعد اكتساب الدرجه القطعيه ٠ولثبوت مجهولية محل اقامتك حسب اشعار القائم بالتبليغ ومختار المنطقه تقرر تبليغك بصحيفتين يوميتين محليتين بالقرار المذكور أعلاه ولك حق الطعن ضمن المدة القانونية وحسب الاصول
القاضي /عبد العزيز عطا الله محمد
////////////////
مجلس القضاء الاعلى
رئاسة محكمة استئناف نينوى
محكمة الاحوال الشخصية في الشورة
العدد /١٧٨/ش/٢٠٢٣
اعلان تبليغ قرار حكم غيابي
المدعية/ (ابتسام صالح علي) تسكن الشوره
الى المدعى عليه/(محمد خلف محمد)يسكن الشورة / سابقا / حاليا مرتحل مع عصابات داعش الارهابيه مجهول محل الاقامة حاليا ٠
اصدرت محكمة الاحوال الشخصية في الشورة قرارها الغيابي في الدعوى المرقمة اعلاه بتاريخ ٧/٥/٢٠٢٣ والمتضمن الحكم بالتفريق بين المدعى عليه (محمد خلف محمد) والمدعيه (ابتسام صالح علي) واعتباره طلاقاً رجعياً واقعاً للمره الاولى اعتبارامن تاريخ الحكم يحق للمدعى عليه اعاده المدعيه خلال فتره العدة الشرعيه قولا وفعلا وبدون مهر وعقد جديدين شرط العوده خلال فتره العدة الشرعيه والزام المدعيه بالعده الشرعيه البالغه ثلاثه قروء واعتباره من تاريخ الحكم ولايحق لها التزوج من رجل اخر الابعد انقضاء العدة على الوجه الشرعي واكتساب الحكم الدرجه القطعية واشعار دائرة الاحوال المدنيه المختصه لتأشير الحكم في سجلاتهم بعد اكتساب الدرجه القطعيه ٠ولثبوت مجهولية محل اقامتك حسب اشعار القائم بالتبليغ ومختار المنطقه تقرر تبليغك بصحيفتين يوميتين محليتين بالقرار المذكور أعلاه ولك حق الطعن ضمن المدة القانونية وحسب الاصول
القاضي /عبد العزيز عطا الله محمد
////////////////
مجلس القضاء الاعلى
رئاسة محكمة استئناف نينوى
محكمة الاحوال الشخصية في الشورة
العدد ١٨٢ /ش/٢٠٢٣
اعلان تبليغ قرار حكم غيابي
المدعية/ (شيماء هويدي محمد) تسكن الشوره
الى المدعى عليه/(سعدون حازم ابراهيم)يسكن الشورة / سابقا / حاليا مرتحل مع عصابات داعش الارهابيه مجهول محل الاقامة حاليا ٠
اصدرت محكمة الاحوال الشخصية في الشورة قرارها الغيابي في الدعوى المرقمة اعلاه بتاريخ ٧/٥/٢٠٢٣ والمتضمن الحكم بالتفريق بين المدعى عليه (سعدون حازم ابراهيم) والمدعيه (شيماء هويدي محمد) واعتباره طلاقاً رجعياً واقعاً للمره الاولى اعتبارامن تاريخ الحكم يحق للمدعى عليه اعاده المدعيه خلال فتره العدة الشرعيه قولا وفعلا و

شمس الكويتية عن ياسمين صبري بعد الطلاق: هل أفادها قانون الجذب؟

حلت الفنانة شمس الكويتية ضيفة ببرنامج «كتاب الشهرة» الذي يقدمه المذيع علي ياسين عبر فضائية الجديد، وتحدثت عن قانون الطاقة والجذب، واصفة انتشارها بـ الموضة.

وقالت شمس، الاهتمام بعلوم الطاقة وقوانين الجذب الرائجة حالياً موضة في العالم العربي، والذين يتكلمون في هذا الموضوع انطلاقا من علم حقيقي ٣٪ فقط، وتابعت وصل الأمر لدرجة اعتبار الفتاة التي لا ترتبط بشخص يشبه كريستيانو رونالدو مثل جورجينا فاشلة وقوانين الجذب لا تعمل لصالحها.

ودللت على قولها بارتباط الفنانة ياسمين صبري برجل الأعمال أبو هشيمة، وقالت شمس: «ياسمين صبري مثلاً ارتبطت بهذا السيد، لكن لا أحد يعرف مقدار ثروته ومصدرها، ومع ذلك السوشيال ميديا تصنع من التي ترتبط به سندريلا العصر، كأنه سلطان بروناي وريث الثروات، فهل معنى ذلك إعدام الفتاة التي لا ترتبط بشخص مثله!».

وتابعت: «الآن بعد طلاق ياسمين صبري وأحمد أبو هشيمة، أين قانون الجذب عندها؟».

يذكر أن شمس طرحت مؤخرا عبر قناتها الرسمية بموقع يوتيوب كليب «يا متعلم» باللهجة المصرية، وتعاونت فيه مع الشاعر إيهاب عبد العظيم، والملحن والموزع الموسيقي سامر أبو طالب، وأخرج الكليب شريف ترحيني.

وخاضت شمس أولى تجاربها التمثيلية في موسم رمضان الماضي، من خلال مسلسل «سره الباتع» للمخرج خالد يوسف.

خمس فئات... أسعار تذاكر حفل إليسا وآدم في السعودية

تستعد الفنانة اللبنانية إليسا والفنان أدم بإحياء حفل على مسرح بنش مارك فى جدة بالمملكة العربية السعودية يوم الخميس ١٨ مايو الجاري.

وتنوعت فئات تذاكر الحفل خلال خمس فئات، نرصدها كالتالي:

VVIP بـ ١٤٥٠ ريال سعودي أي يعادل ١١٩٤٧ جنيهاً مصرياً.

VIP بـ ١٢٥٠ ريال سعودي أي يعادل ١٠٢٩٩ جنيهاً مصرياً.

A بـ ٥٥٠ ريال سعودي أي يعادل ٤٥٣١ جنيهاً مصرياً.

B بـ ٣٩٠ ريال سعودي أي يعادل ٣٢١٣ جنيهاً مصرياً.

C بـ ٢٥٠ ريال سعودي أي يعادل ٢٠٥٩ جنيهاً مصرياً.

وتستعد أيضا الفنانة اللبنانية إليسا لحفلها برفقة الفنانة أصالة على مسرح أرينا كوكاكولا فى دبى يوم السبت المقبل ١٣ مايو.

جدير بالذكر أن الفنانة إليسا ستطرح قريبا ألبومها الجديد للتأكيد على عدم وجود خلافات معها ومع شركة روتانا كما أشيع على منصات التواصل الإجتماعى وأيضا روجت شركة روتانا لأغنية «أنا بتمايل»على Beat ل إليسا حيث نشرت البرومو الخاص بالأغنية عبر حساباتها على جميع مواقع التواصل الإجتماعى المختلفة.

تعرف على تفاصيل حفل عمرو دياب القادم في أرينا الكويت

من المنتظر أن يلتقي الفنان عمرو دياب مع الجمهور الكويتي والخليجي في حفل استثنائي يقام في دولة الكويت مساء الخميس ١٨مايو الجاري على مسرح آرينا كويت.ويجري التحضير للحفل بعدد من الاستعدادات الضخمة، حيث أطلقت الجهة المنظمة لحفل الفنان عمرو دياب بالكويت، حملة دعائية كبيرة وغير مسبوقة للحفل في معظم شوارع الكويت إلى جانب الدعاية المكثفة عبر مختلف مواقع التواصل الاجتماعي المختلفة.كما سيكون المسرح الذي يحيي الفنان عمرو دياب عليه الحفل مفاجأة من جانب الإضاءات والمؤثرات والتجهيزات الحديثة التي سوف تساهم في خروج الحفل بأفضل صورة ممكنة، بالإضافة لعدة مفاجآت أخرى بالحفل سيتم الكشف عنها .ومع اقتراب موعد الحفل في الكويت ازدادت ردود الأفعال الجماهيرية المرحبة بالفنان عمرو دياب كونه صاحب تاريخ فني كبير ويحظى بشعبية كبيرة بين الجمهور الكويتي والخليجي من مختلف الأجيال.يُذكر أن الفنان عمرو دياب كان قد أحيا حفلاً غنائياً كبيراً على مسرح بنش مارك بمدينة جدة بالمملكة العربية السعودية الشهر الماضي، وتوافد الآلاف من جمهور الهضبة قبل الحفل بساعات في أجواء من البهجة والسعادة.وبدأ الحفل بصعود الفنان عمرو دياب إلى خشبة المسرح على أنغام أغنيته «يا أنا يا لأ» وسط تفاعل كبير من الجمهور الذي ظل يردد معه أغنياته طوال الحفل.

فريدة سيف النصر: قلت لمحمد سامي «إنت جايبني في «جعفر العمدة» تهزّأني»

كشفت الفنانة فريدة سيف النصر خلال حلولها ضيفةً على برنامج «مساء DMC»، الذي تقدّمه المذيعة إيمان الحصري على قناة dmc، عن سعادتها الغامرة بنجاح دورَيها في مسلسلَي «جعفر العمدة» و»عملة نادرة»، اللذين عُرضا في الموسم الرمضاني ٢٠٢٣.

وتحدثت فريدة عن تعاونها مع المخرج محمد سامي في مسلسل «جعفر العمدة»، قائلةً: «محمد سامي معرفهوش وأول مرة أشتغل معاه، وقولتله انت الكاتب وجايبني ليه ضيفة شرف وليه مُصرّ عليَّ؟ قالي كنت عايز حد محترم ميهزّأش نفسه وتقيل، قولتله جايبني تهزّأني، وضحك، والجمل اللي في المسلسل من غير قصد، ورجلي كانت وجعاني ومش قادرة أنزل السلم في المسلسل».

وأضافت: «أولاً أنا بشكر شركتنا المتحدة، مش نفاق، معروف عني إني قطر، لكن هما ألقوا الضوء على شغلنا، وناس بتدّينا حقنا، بالنسبة لعملين محمد العدل بوجهله الشكر».

وأردفت بالقول: «ماندو العدل أصر عليَّ للمشاركة في مسلسل «عملة نادرة»، عمري ما قولت لحد عندك شغل إيه».

واختتمت فريدة سيف النصر حديثها بالقول: «إخواتي عينهم زايغة، ومقدرش أقول لماما لأ، وكانوا بيتجوزوا وأنا بربّي العيال، وأنا بحب العيال، أنا بيبي سيتر كنت في المسرح بالإسكندرية، وأنا الوحيدة اللي بخلص المسرح وبروح على الفندق، والفنانين كانوا عايزين يخرجوا، ولاد محمود عبد العزيز، وولاد الفيشاوي، مي وسارة ولاد نور الشريف، دنيا سمير غانم، والمطربة شذى، وأنا كنت أقعد بكل دول».

جومانا مراد: شميت ريحة أهل الجنة على جبين ابنتي

تحدثت الفنانة جومانا مراد، عن التجربة الصعبة التي عاشتها بوفاة ابنتها، وذلك خلال حوارها ببرنامج «كلمة أخيرة» والتي تقدمه الإعلامية مليس الحديدي عبر قناة ON E.وقالت جومانا: «شعور الموت صعب وصفه، لكن سبحان الله لما ينزل لنا حاجة بينزل معاها الصبر والقوة».

وأضافت: «يوم دفنها كانت الناس تبكي وكنت اقرأ القرآن فقط، ربنا يحفظ لي أولادي وهي ملاك في السما، لكنني لم أكن متوقعة وفاتها، وطوال الوقت كنت أقول لنفسي أن ابنتي مقاتلة وستقوم من محنتها وأزمتها المرضية».وكشفت جومانا مراد عن اللحظة التي شعرت فيها بقرب وفاة ابنتها قائلة: «قبل الوفاة بيوماً واحداً لم أستطع النوم، وزوجي سألني مالك قلت له بنتي هتموت، والصبح ماتت».وتابعت: «كنت أزورها دائما، لكم وقت كورونا كان صعب الدخول لها، وكنت دائماً أضع يدي على قدمها وأقرأ سورة ياسين وأدعية مختلفة، وآخر مرة وضعت إيدي على جبينها وقرأت دعاء وعلمت إنها ستموت»، مضيفة: «وأنا خارجة من عندها شميت في إيدي ريحة ريحان، ريحة أهل الجنة».أوضحت جومانا مراد أنها اكتسبت مزيدا من القوة بعد وفاة والدها بقولها: «موت أبويا قواني أكثر، وبقيت أرتاح لزيارة المقابر، وأزور قبره كتير قبل الشغل أحيانا».

نهاية قصة حب ديميت أوزدمير وأوزهان كوتش في المحكمة

إنتهت قصة حب جمعت بين بطلة الطائر المبكر ديميت أوزديمير وبين زوجها أوزهان كوتش، حيث تصدر إسم الثنائي الترند في تركيا خلال الساعات الماضية بعد أن نشرت الصحف والمواقع التركية فيديوهات يظهر فيها الثنائي عند وصولهما للمحكمة لبدء جلسة المحاكمة بينهما بتاريخ ٨ أيار.

شائعات غيرة

وبعد أن تم الطلاق رسمياً بين ديميت أوزدمير وأوزهان كوتش، بدأت البرامج التلفزيونية التركية في الحديث عن سبب خلافهما وكشف الكثير من التفاصيل التي نقلتها المواقع التركية فيما بعد، حيث ذكر البرنامج الشهير solyemezsemolmazأن هناك شائعات ربطت بين ديميت وآنجين إكيوريك بطل مسلسلها الجديد «إسمي فرح»، وأن هذا هو سبب الخلاف الرئيسي بين ديميت وأوزهان في حفل عيد ميلادها قبل شهور قبل إعلان إنفصالهما بشكل رسمي.

غضب ديميت

أما ديميت أوزدمير التي ظهرت في إحدى الفيديوهات بعد إنتهاء جلسة الطلاق وهي منفعلة بسبب ملاحقة الصحفيين لها فور خروجها، فقد رفضت الحديث مع كاميرات الصحافة والإعلام وبدت بحالة سيئة كثيراً فور خروجها من المحكمة.

نهاية للموت آخر السنة

أكدت الممثلة ماغي بو غصن ما نشرته نواعم قبل أسبوع عن أن نهاية مسلسل للموت ستكون في حلقات مختصرة.وقالت بو غصن في مقابلة مع مسلسل «كلام نواعم» إن المسلسل شكل حالة وكان يمكن أن ينتهي في الجزء الثالث، لكن إلحاح الناس وتفاعلهم على مواقع التواصل الاجتماعي دفعاً القائمين على المسلسل لإتخاذ قرار بتصوير خارج العرض الرمضاني وبحلقات أقل.وكانت نواعم كتبت أن المسلسل أو ختام الأجزاء الثلاثة سيكون في عشر حلقات فقط ستُعرض لاحقاً على منصة شاهد، ويبدو أن العرض سيكون مع بداية العام المقبل أو قبله بقليل بحسب إمكانية الانتهاء من التصوير المفترض أن يبدأ مع الخريف المقبل.وكانت نهاية المسلسل صورت بعض المتهمين في السجن، ومن ضمنهم «سحر وريم» حيث تحدث هزة أرضية او زلزال لينتهي الجزء الثالث نهاية مفتوحة، وتبدأ التساؤلا ت حول العمل على جزء رابع لينتهي الأمر بتصريح النجمة ماغي بو غصن بأن هناك حلقات لنهاية للموت.وتعمل اليوم الكاتبة ندين جابر والمخرج فيليب أسمر على أفكار جديدة ستكون من ضمن الاحداث الرئيسية التي ستصور لاحقاً.

درة: أنا مستمرة لأجل من يحبونني ومسؤولة عن إسعادهم

عبرت الفنانة درة، في بيان صحفي، عن سعادتها بتكريمها من قبل مهرجان «ياسمين الحمامات» الدولي ببلدها تونس، بوصفها أفضل فنانة تونسية خارج تونس للعام الجاري.

وتسلمت درة التكريم لتغادر مباشرة إلى السعودية لارتباطها بعرض مسرحيتها «حتى لا يطير الدكان» هناك مع الفنان أكرم حسني.

درة وجهت التهنئة لكل المكرمين وإدارة المهرجان على نجاح الدورة الحالية التي تشهد عرض فيلمها التونسي «باب الفلة».

من جانبها وصفت إدارة المهرجان مسيرة درة الفنية بالرائعة؛ حيث إنها قدمت على مدار ٢٠ عاماً أكثر من ٦٥ عملاً بين أفلام ومسرحيات ومسلسلات تلفزيونية وإذاعية، وكانت بدايتها مع المخرج التونسي المسرحي الكبير توفيق الجبالي ومسرحية «المجنون»، ثم تواصلت مسيرتها في تونس مع عدة مسلسلات وأفلام، ثم في مصر حيث شاركت درة في مسيرتها مع الكثير من كبار المخرجين مثل يوسف شاهين ويسري نصر الله ومحمد يس وكاملة أبو ذكرى وأمير رمسيس.

درة: أرحب بالنقد الإيجابي

وقالت الفنانة درة إنها لا ترد على الانتقادات، لكنها ترحب بالنقد البنَّاء بالاختلاف والحصول على آراء المقربين منها، كما أنها تهتم بالتفاصيل؛ حتى تحسن وتطور من أدائها، وتتجنب الأخطاء والنواقص في الشخصيات التي تجسدها؛ حتى تقدم الأفضل.

وأضافت «درة»، خلال مداخلة هاتفية ببرنامج «في المساء مع قصواء»، المذاع على قناة «cbc»، من تقديم الإعلامية قصواء الخلالي: «الكلام الإيجابي هو الأهم، أنا مستمرة لأجل من يحبونني ويحبون مشاهدتي، وبالتالي أنا مسؤولة عن إسعادهم وتقديم أعمال فنية في المستوى الذي يحبونه وأسعد بحبهم لي وتأثرهم بأعمالي وأدواري».وتابعت: «أهتم بالنقد البنَّاء حتى أستفيد منه، هناك ناس يتمتعون بقدر كبير من الموضوعية؛ فقد لا يعجبهم عمل ما قدمته، ويقولون إنني لم أكن في أفضل حالاتي، هذا أمر مقبول للغاية، وأشكرهم على الاهتمام النبيل بي وبأعمالي، لكن أي شيء فيه نوايا غير جيدة، هناك من لا يشاهدون عملاً من الأساس وينتقدونه؛ فهذا أمر لا أهتم به».وأكدت درة أنَّ شخصيتها «الدكتورة نهلة» التي جسدتها في مسلسل الأجهر، الذي عُرض في شهر رمضان ٢٠٢٣ لاقت إشادة كبيرة جداً من النقاد والجمهور، وتابعت: «الكيميا بيني وعمرو سعد كانت حلوة والناس اتكلمت عنها».

حضك اليوم

الحمل

على الرغم من أنك شخص مسالم ولا تحب أن تتضارب أفكارك مع أحد، ستختلف اليوم مع أي شخص حتى المناقشات العادية التي تجريها مع الأصدقاء. كما أن خطواتك ستختلف ببساطة عن أي يوم بسبب بعض الأساليب الإبداعية التي تتبعها.

الثور

عزيزي مولود برج الدلو يوم جيد يحمل إليك الكثير من الحيوية والطاقة الإيجابية التي تحاول توزيعها على من حولك بحيث تلطف أجواء العمل. توقع بعض التغيير في روتين العلاقة والذي قد يزيد من إعجاب الشريك بك فيعرض عليك تجديد شهر العسل.

الجوزاء

تتعامل مع كل الأمور بجدية اليوم وتتحلى بالصبر وهذا سيكون له مردود إيجابي بالتأكيد. تعيش حالة من القلق اليوم والاضطراب العاطفي ولذلك ندعوك لضبط النفس عند التعبير عن مشاعرك.

السرطان

ستطلع اليوم على كل ما هو جديد من خلال بعض المكالمات الهاتفية أو تلقي بعض الرسائل والإيميلات. ربما يقترح عليك بعض الأشخاص أفكارا رائعة. المعلومات التي يتم تبادلها قد تؤدي إلى تطور مشترك على المستويين المادي والروحاني.

الاسد

تثار أمامك اليوم بعض المحادثات والأفكار المستنيرة من قبل الشريك، وربما من الشريك العاطفي، أو من شريكك في العمل. أمامك أساليب جديدة للعمل من خلالها، وربما تتضمن هذه الأساليب وسائل تكنولوجية جديدة حتى تسرع وتيرة العمل وتزيد دخلك.

العذراء

تعددت أحلامك اليوم لدرجة أنك تريد أن تتكلم مع كل شخص عنها بمجرد أن تستيقظ من نومك. على الرغم من ذلك، ننصحك بالصمت والكتمان. ليس من الخطأ أن تعبر عن رأيك وعن مشاعرك للآخرين ولكن من الذكاء أيضا أن تختار الوقت المناسب.

الميزان

من المتوقع أن الجانب الحسي أو العاطفي في شخصيتك سيظهر بصورة أكبر للناس اليوم. تفكر فجأة في قراءة بعض الروايات ومشاهدة الأفلام التي تحفزك على التمسك بحلمك وبطموحاتك. استمتع بوقتك كما تشاء.

العقرب

ستشعر بعدم الرحة والقلق إذا فكرت في الخروج في الهواء الطلق اليوم ولو للحظة واحدة، ولكن انتبه فهناك العديد من المهام تواجهك وربما تفكر في تأجيلها. هناك شخص ما أنت مهتم به جدا سيطلب مساعدتك وخدمتك، ولكن قد لا ترغب في مساعدة ذلك الشخص.

القوس

لأنك تميل اليوم إلى التفكير بدقة في كل شيء، فمن المتوقع أن يكون يوما مثمرا على الصعيد المهني.قد يكون من الصعب عليك أن تشعر بالرضا الكامل بسبب التأخير في بعض المواعيد أو تأجيل بعض المهمات. لديك اليوم وجهة نظر ولكن ليس لديك فرصة لإثباتها.

الجدي

ستشعر بعدم الرحة والقلق إذا فكرت في الخروج في الهواء الطلق اليوم ولو للحظة واحدة، ولكن انتبه فهناك العديد من المهام تواجهك وربما تفكر في تأجيلها. هناك شخص ما أنت مهتم به جدا سيطب مساعدتك وخدمتك.

الدلو

عزيزي مولود برج الثور بات عليك التحرك قليلا وبذل الجهود على المستوى الاجتماعي للتعرّف على وجوه جديدة تساعدك في توديع مرحلة مضت ولا يمكن الاستمرار فيها، بل الانتقال إلى مرحلة مختلفة تبدأ اليوم انطلاقتها لتدفع بمسيرة حياتك إلى الأمام وتفتح لك أفاقا جديدة.

الحوت

هل أنت مهتم بالعمل في الدول الأوروبية؟ ستضطر قريبا للإجابة عن هذا السؤال. قد يكون حلم العمل في الخارج هو التفسير المناسب لعدم رضاك عن العمل في ذلك الوقت؟ عليك أن تحل هذا اللغز فورا.

الشرق

رقم الاعتماد لدى نقابة الصحفيين العراقيين (١١)

هاتف الجريدة ٠٧٧٠٣٣٤٣٣٤٦

عنوان الجريدة على صفحة الفيس بوك ((جريده الشرق))

مسؤول الاخراج الصحفي والتصميم

مهند صبحي احمد

هيئة الاستثمار تناقش مع جمعية يابانية الإفادة من الخبرات في مجال المدن الذكية الخضراء

التقى رئيس الهيئة الوطنية للاستثمار حيدر محمد مكية بمدير الجمعية اليابانية للابتكار ايسامو كوياما ، على هامش أعمال الملتقى السنوي للاستثمار في أبو ظبي بدولة الإمارات العربية المتحدة .وذكر بيان للهيئة انه :» جرى ، خلال اللقاء ، بحث توطيد العلاقات الاقتصادية والتنموية بين طوكيو وبغداد ، والتنسيق مع الشركات اليابانية المتخصصة في القطاع الاستثماري وعرض الفرص المتاحة عليها» .وأكد مكية ضرورة تحفيز الجانب التقني والتكنولوجي في القطاع الخاص ، لاسيما في مجال البنى التحتية والمدن الذكية الخضراء المستدامة والإفادة من الخبرات لدى الشركات المتخصصة وصاحبة الأعمال المماثلة في الدول المتقدمة .

السنة التاسعة عشرة العدد ٤٠١٧ الخميس ١١-٥-٢٠٢٣ ايميل الجريدة alsharqpaper@yahoo.com موقع الجريدة على شبكة الانترنت www.alsharqpaper.com

خلال زيارة ميدانية تفقدية لمصافي الجنوب

وكيل وزارة النفط : مشاريع جديدة تسهم بإضافة ١١ ألف برميل/ يوم من وحدة تحسين البنزين «الأزمرة» وبطاقة (٧٠) ألف برميل/ يوم من وحدة التكرير الرابعة في مصفى البصرة

أكد وكيل وزارة النفط لشؤون التصفية الأستاذ حامد يونس خلال زيارته الميدانية لمصافي الجنوب حرص الوزارة على دعم مشاريع زيادة الطاقات الإنتاجية للمصافي العراقية وتحسين نوعية المنتجات النفطية وفق معايير الجودة العالمية بما يلبي الحاجة الفعلية من الاستهلاك المحلي.

وخلال جولة ميدانية في المواقع الإنتاجية لشركة مصافي الجنوب اطلع وكيل الوزارة على ما تحقق من نسب إنجاز في المشاريع التي يجري تنفيذها ، ونقل وكيل الوزارة تحيات وتوجيهات نائب رئيس الوزراء لشؤون الطاقة – وزير النفط الأستاذ حيان عبد الغني الى العاملين في شركة مصافي الجنوب مشيداً بجهودهم وجهود الجهات الساندة في تنفيذ هذه المشاريع.وأشار يونس الى أهمية مشروع وحدة الأزمرة في إضافة طاقة تكريرية جديدة من وقود البنزين – عالي الأوكتان – تبلغ ١١ ألف برميل في اليوم، مؤكداً المضي في خطط تشغيل مشروع وحدة التكرير الرابعة بجهود العاملين في شركة مصافي الجنوب والجهات الساندة بطاقة ٧٠ ألف برميل في اليوم، ويسهم في رفع مجموع الطاقة الإنتاجية لشركة مصافي الجنوب الى ٢٨٠ ألف برميل في اليوم.

من جانبه قال مدير عام شركة مصافي الجنوب حسام ولي إن الشركة حققت نسبة (٥٠٪) في مشروع التكسير بالعامل المساعد (FCC) الذي يعد الأول من نوعه في قطاع التصفية، مشيراً الى أن مشروع وحدة الأزمرة في مصافي الجنوب سوف يوفر وقود البنزين المحسن عالي الأوكتاين وبطاقة إنتاج يومية تبلغ (١٧٤٨) متراً مكعباً أي ما يُعادل (١١) ألف برميل في اليوم، وهو ما يمثل (١٧٪) مما يستورده العراق يومياً من البنزين المحسن.

هذا وترأس وكيل الوزارة لشؤون التصفية اجتماعاً ضم مدير عام الشركة وعدداً من المسؤولين .

الجهد الهندسي والخدمي يفتح آفاقا تعاونية جديدة

الشرق / حسين فائق

في خطوة لتعزيز التعاون الهادف لتقديم أفضل الخدمات لأبناء محافظة المثنى ؛ إستقبل السيد كامل الفتلاوي رئيس فريق الجهد الهندسي والخدمي المحلي الدكتور صباح محمد مدير المعهد التقني في السماوة وتبادل الطرفان وجهات النظر والمقترحات التي من شأنها زيادة العطاء الخدمي لأبناء المحافظة ؛ « الفتلاوي « ثمن الزيارة عادا إياها دافعاً معنوياً للإستمرار في العمل الخدمي للمحافظة مؤكداً أن توجيهات السيد رئيس الفريق الحكومي هو الانفتاح على جميع الدوائر الحكومية التي تسعى لتقديم الخدمات فالفريق يتكامل بوجود الجميع ؛ بدوره عرض الدكتور صباح تقديم الخدمات للفريق من خلال الخبرات العلمية وزج طلبة المساحة والبناء في صفوف الفريق تطوعاً منهم لخدمة محافظتهم ؛ هذا وحضر اللقاء الدكتور علي حمزة مزبان مسؤول قسم التخطيط والمتابعة للجهد في المثنى وعدد من أعضاء الفريق المحلي .

مدير الشركة العامة للمواد الغذائية فرع ديالى سناء طه خضير : المنافذ التسويقية خطوة بالاتجاه الصحيح

ديالى / عباس طلال

الشركة العامة للمواد الغذائية من الدوائر الحيوية في وزارة التجارة وترتبط ارتباطا رئيسيا بحياة المواطن كونها تهتم بتأمين قوت المواطن .مدير فرع ديالى للشركة سناء طه خضير كانت لنا معها وقفة سريعة عن مهام الشركة ومتابعة عمل الوكلاء ونظام الامتتة المعمول به حاليا والمنافذ التسويقية واهميتها حيث قالت :

تم تهيئة المساحة المطلوبة للمنافذ التسويقية في المحافظة وتعد المنافذ خطوة ايجابية مهمة لتوفير المواد الغذائية المدعومة من بيض الدجاج واللحوم والدجاج والفواكه والخضر إلى غير ذلك من المواد ذات العلاقة بالحياة اليومية للمواطن ، ويواصل فرع الشركة العامة للمواد الغذائية في ديالى بالعمل على تنظيم الحصص التموينية وفيما يتعلق بالوكالات الغذائية في المحافظة ، لدينا ١٤٠٠ وكالة حسب اخر احصائية لشهر نيسان ٢٠٢٣ مع حالات الدمج للوكالات وحسب التعليمات والضوابط المعمول بها وبما يخص اصحاب الوكالات المتوفين ، وفيما يخص ملاك الدائرة من الموظفين مع توسع السلة الغذائية وحصة الرعاية الاجتماعية إضافة إلى الحصة الرمضانية والبيع المباشر مما يتطلب ذلك زيادة كادر الفرع لاستيعاب هذا التوسع في عمل الفرع ، واخذ الفرع على عاتقه خطوات عملية مهمة لتعويض هذا الزخم حيث يعمل كادر الشركة ويواضب بالعمل خلال أيام العطل الاسبوعية والعطل الرسمية إضافة إلى الاستمرار بالدوام لساعات متأخرة من الليل .

وتواصل الشركة في ديالى مهامها بجهود استثنائية من خلال توجيه السيد الوزير والمتابعة المستمرة من قبل مدير عام الشركة المهندسة ملى الموسوي حيث افرزت متابعة مقر الشركة متمثلة بمديرها العام المهندسة ملى الموسوي جهود كبيرة لتحسين واقع السلة الغذائية وفتح المنافذ التسويقية في كافة المحافظات بعد تهيئة البنى التحتية المتكاملة وإكمال الإجراءات الرقابية عليها وبما يخدم المصلحة العامة.

مجلس إدارة شركة نفط ميسان يعقد اجتماعه الدوري لشهر أيار

عقد مجلس إدارة شركة نفط ميسان اجتماعه الدوري لشهر أيار , برئاسة مدير عام شركة نفط ميسان , رئيس مجلس الإدارة المهندس حسين كاظم لعيبي ,بحضور جميع السادة الأعضاء .

تناول الاجتماع الذي انعقد في قاعة الاجتماعات بدار ضيافة الشركة , عدد من الفقرات المدرجة على جدول أعمال الجلسة أبرزها الموقف الإنتاجي من حقول الشركة , ونسب التقدم في مشاريع معالجة الغاز المصاحب , وضرورة تظافر الجهود لإنجازها في الوقت المحدد وضمن المواصفات المطلوبة لما لها من أهمية استراتيجية في تجهيز محطات توليد الطاقة الكهربائية بالغاز المعالج والمنتج من حقول شركة نفط ميسان , مع بذل أقصى الجهود لإنجاز مشاريع التطوير في حقول الحلفاية وميسان وبما يلبي تطلعات الوزارة وخططها في هذا المجال , كما ناقش الاجتماع المواقف الإدارية والقانونية والمالية , إضافة الى الموضوعات المهمة التي تخص الشركة والمنتسبين واتخاذ التوصيات والقرارات المناسبة بشأنها .

تربية الرصافة الثالثة تنظم مسابقة تحدي القراءة السابع

بغداد / صدام عليوي

برعاية وزارة التربية ، أقيمت في مقر مديرية تربية الرصافة الثالثة مسابقة تحدي القراءة السابع باللغة العربية من الصف الأول حتى الصف السادس الأعدادي ..

ودعت الوزارة ان المشاركة في هذه المسابقة من أجل المساهمة لدعم عودة عراقنا الحبيب لمكانته العلمية المرموقة ..

مسابقة تحدي القراءة مشروع يقوم على المنافسة في القراءة باللغة العربية ، يتدرج خلالها المشاركون عبر خمس مراحل ، تتضمن قراءة عشرة كتب في كل مرحلة على ان لاتقل عدد صفحات الكتاب الواحد عن (١٥) صفحة ويتم تلخيصها في كراسات خاصة سميت (جوازات التحدي)

وكانت مديرية تربية الرصافة الثالثة السباقة في تشجيع تلاميذها للمشاركة على هذه المسابقة وشكلت لجنة الإشراف المكونة من الاستاذ حسين علي ناصر / مدير عام تربية الرصافة الثالثة والأستاذ حكمت عطية زوير / مدير النشاط الفني والأستاذ أحمد كامل مثنى / مسوؤل شعبة النشاط والأستاذة مريم خضر / مدربة في قسم النشاط الفني ..

وصل عدد المشاركين الى (٧٨) الف طالب وطالبة وتأهل منهم عشرة طلاب وهم :

١- رقية محمد جمعة
٢- زهراء حسن جاسم
٣- لارا احمد نوزاد
٤- جنات حسن خنفر
٥- زهراء كريم صحن
٦- زينب أركان شناوة
٧- شهد رشيد عكار
٨- نور صباح محمد
٩- مريم احمد جاسم
١٠ - زينب خالد سلمان

وهذه الأسماء سوف تشارك في المسابقة النهائية التي ستقام في دولة الإمارات العربية المتحدة في نهاية هذا العام...

رئيس هيئة الإعلام والاتصالات: لم نتعرض لأي حادث في تونس

أكد رئيس هيئة الإعلام والاتصالات علي المؤيد عدم تعرض وفد الهيئة لأي حادث في تونس.وقال المؤيد في بيان : إن» وفد هيئة الإعلام والاتصالات يتواجد حاليا في تونس للمشاركة في قمة منظمة تكنولوجيا المعلومات في الجامعة العربية».

وأضاف، أن» الوفد لم يتعرض لأي حادث في الطائرة التي كانت تقل الوفد».

مؤسسة الشرق تتقدم بالشكر والتقدير الى متوسطة البلاغة الأهلية وكادرها التدريسي لجهودهم الواضحة ومثابرتهم ورعايتهم الأبوية

رئيس مؤسسة الشرق مخاطبا الطالب المتفوق يوسف خضير عباس الأسدي إبن المرحوم خضير الأسدي الذي حصد الإعفاء العام بجدارة: انت بوصلة القلب ومثابرتك عنوان للإرتقاء وبداية لحصاد المعالي

تقدم الزميل عبد الرسول الأسدي رئيس مؤسسة الشرق بالشكر والتقدير الى متوسطة البلاغة الأهلية للبنين والكادر التدريسي فيها مشيدا بدورهم التربوي الكبير ورعايتهم الأبوية للطلبة. وأضاف لمناسبة حصول الطالب يوسف خضير عباس الأسدي على الإعفاء العام في الصف الأول المتوسط ان الفرحة الكبيرة التي تغمرنا اليوم هي نتاج الحرص المتبادل لإدارة المدرسة وولي أمر الطالب الذي إجتهد وقدم الكثير من المثابرة ليكون في صفوف المتفوقين.وأشاد الأسدي بالطالب المتفوق يوسف مذكرا إياه بالدور الكبير الذي ينتظره في المستقبل اذا ما استمر على ذات المنوال وثابر للوصول إلى أعلى المراتب واصفا إياه بالشبل الذي تتجه اليه بوصلة القلب واشتياق الفؤاد للاعزاء الذين فارقونا .وتمنى الأسدي في الختام للطالب يوسف وكل طلبتنا الأحبة النجاح والإرتقاء والعلو خدمة لعوائلهم ووطننا العزيز

وفد تجمع الصحفيين والإعلاميين العراقيين يلتقي النائب اسعد البزوني

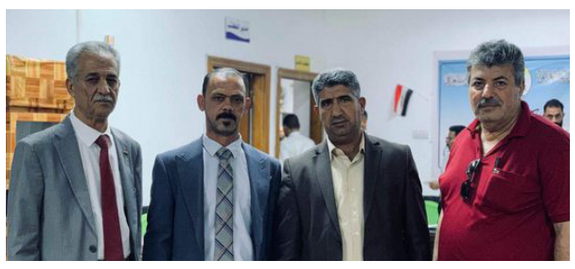

البصرة : عبدالامير النجار

في جولات ميدانية أعدها مكتب تجمع الصحفيين والإعلاميين العراقيين للمنطقة الجنوبية لزيارة المسؤولين ومن ضمنها مؤسسات الدولة الرسمية لتوثيق العلاقات مع المتصدين اشخاصاً ومؤسسات حكومية ، الغرض منها توثيق العلاقات مع المسؤولين ودوائر الدولة لتقديم وتسهيل الخدمة للمواطنين وقضاء احتياجاتهم بوقت اقصر وتخفيف العناء عنهم بما يصب لمصلحتهم وليس الرجاء باعطائهم ، وخصوصاً ممن يصعب عليهم المراجعات لكبر سنهم او لفقرهم وأمرهم . ارتأى التجمع من خلال تلك اللقاءات توثيق العلاقات وخدمة ابناء محافظتنا وبلدنا في كل الاصعدة والمجالات ، حيث قام وفد من التجمع بزيارة مكتب النائب * اسعد البزوني * في محافظة البصرة ، وجرى الحديث أثناء اللقاء حول تلك القضايا المهمة لكي لاتضيع الحقوق وهي تؤخذ ولاتعطى ولاتكون هناك فجوة بين المسؤول والمواطن والاطلاع على كافة احتياجاتهم بما يحقق في ذلك خدمتهم وتسهيل أمرهم ، رحب السيد النائب البزوني ووضع نفسه بين المتنافسين والحريصين لخدمتهم وقال ان بابي وهاتفي مفتوحان وذلك من دواعي سروري الاهتمام بأمرهم . ختام اللقاء شكر فريق التجمع المتشكل من السيدة * نوال الروضان * وكيل رئيس مكتب الجنوب والزميل * لطيف العبودي * مدير مكتب رئيس التجمع والزميل * عبد الامير النجار * المدير التنفيذي وعدد من أعضاء الهيئة الإدارية لمكتب الجنوب لهذه الخطوة المباركة والسعي الموفق والمقبول ان شاءالله عنده تعالى وايادينا بأيديكم تتكاتف وصولاً الى من لايستطيع وصولنا لعقر دارهم لخدمهم عن طريقكم ونصلهم ، كما شكر تجمع الصحفيين والاعلاميين في المنطقه الجنوبيه ومؤسسة البصره الفيحاء الخيريه السيد النائب على حسن الاستقبال والضيافه والترحيب لخدمة أهلنا وناسنا وهو شرف لنا .