الشرق

منبر كل العراقيين

السنة التاسعة عشرة

العدد ٤٠٣٥ الاثنين - ٥-٦-٢٠٢٣

يومية سياسية عامة مستقلة

Alsharq

رئيس مجلس الادارة
رئيس التحرير
عبد الرسول الاسدي

معتمدة لدى نقابة الصحفيين العراقيين بالرقم (١١) | رقم الايداع لدى وزارة الثقافة / دار الكتب والوثائق برقم ٩١٠ لسنة ٢٠٠٦ | رقم بطاقة الاعتماد لدى جمهورية مصر العربية والجامعة العربية ٤٦٢

خلال اجتماعه في مديرية المرور العامة .. وزير الداخلية يؤكد أن مقدار تطور الدول يقاس بما يتم إنجازه من تقدم في عملهم ودوائرهم

ترأس وزير الداخلية عبد الأمير الشمري اجتماعاً لمدراء الأقسام والشعب ومواقع التسجيل في مديرية المرور العامة، وفي بداية الاجتماع أكد معاليه على تجاوز حلقات الروتين وتبسيط الإجراءات، مشيراً إلى أن مقدار تطور الدول يقاس بما يتم إنجازه من تقدم في عملهم ودوائرهم وليس بالعمل الروتيني اليومي.

كما شدد الوزير على توفير الأجواء المناسبة لجميع المراجعين لدوائر المرور، مؤكداً أيضاً على محاربة الفساد الإداري، والابتعاد عن كل ما يُسيء إلى عمل المؤسسة الأمنية.

واستمع الوزير الى تقرير إدارة الجودة وجرت مناقشة النقاط والموضوعات التي تم طرحها خلال هذا التقرير بما يسهم في تطوير عمل دوائر المرور في بغداد والمحافظات.

زيدان والمقداد يؤكدان على عمق العلاقات بين العراق وسوريا وتعزيزها بمختلف المجالات

أكد رئيس مجلس القضاء الأعلى فائق زيدان ووزير الخارجية السوري فيصل المقداد على عمق العلاقات بين العراق وسوريا وتعزيزها بمختلف المجالات.وقال مجلس القضاء في بيان ، ان «رئيس مجلس القضاء الأعلى فائق زيدان استقبل ، وزير خارجية الجمهورية العربية السورية فيصل المقداد والوفد المرافق له، وبحث معه استكمال النقاشات التي أجراها رئيس المجلس خلال زيارته الأخيرة إلى سوريا».وأضاف ان «الجانبين أكد على عمق العلاقات الأخوية بين البلدين وأهمية تعزيز هذه العلاقات في كافة المجالات».

رئيس الوزراء: سنبني مدناً سكنية جديدة لعموم المواطنين وأسعارها لن تكون مرتفعة

أكد رئيس مجلس الوزراء محمد شياع السوداني أنه سيتم بناء مدن سكنية جديدة لعموم المواطنين وأسعارها لن تكون مرتفعة.وقال السوداني في اتصال هاتفي لبرنامج «رأي الأغلبية» لقناة العراقية الإخبارية ، إن «الكثير من الموظفين والمتقاعدين لا يمتلكون قطع أراض سكنية وسنعمل على معالجة هذا الملف»، لافتاً إلى أن «واحداً من أسباب لجوء المواطنين للتوظيف الحكومي هو الحصول على قطعة أرض».

وأضاف: «نعمل في عدة مسارات منذ تشكيل الحكومة لمساعدة الفئات الفقيرة»، مؤكداً أن «المدن السكنية الجديدة لعموم المواطنين وليس للموظفين فقط».وتابع: «سنبني مدناً سكنية جديدة متكاملة الخدمات وليس مجمعات سكنية»، مبيناً أن «المدن الجديدة ستوفر خدمات كاملة وأسعارها لن تكون مرتفعة».وأكد رئيس مجلس الوزراء: «سنوزع قطع أراض في مناطق مخدومة إلى جانب المدن السكنية الجديدة».

الافتتاحية ....

أموالنا ....ولعنة الهروب الى الخارج

عبد الرسول الاسدي

إستعادة العراق ل٢٠ مليون دولارا كانت مجمدة في بنوك خارج البلاد خطوة إيجابية بلا شك لكنها في المقابل لا تمثل شيئا يذكر إزاء الكم الهائل من الأموال التي إختفت في خزائن الدول حول العالم شرقا وغربا قبل وبعد ٢٠٠٣.

فوفقا للخبراء والمطلعين على خفايا الأموال العراقية فان حجم الكتلة النقدية المجمدة خارج البلاد قد يصل الى أكثر من ملياري دولار لم يسع العراق الحصول عليها رغم المغريات التي قدمها بهذا الخصوص والتي تصل الى حد منح مكافات لمن يدلي بمعلومات موثقة عن تلك الأموال أو إعفاءات تصل ل ٥ مليون دولار.

كان خروج العراق من طائلة البند السابع وتسديد التعويضات للكويت فرصة مهمة لأن نشرع بحملة كبرى لإستعادة تلك الأموال التي طال الأمد عليها واختفت أغلب الوثائق التي تثبت عائديتها للبلد .

ولعل الطامة الكبرى لا تكمن في هذا الملف لوحده لأن ما تم تهريبه خارج البلاد من أموال بعد ٢٠٠٣ يفوق ما هو مجمد بمئات المرات لأن المبالغ التي ذكرت في مؤتمر إستعادة الأموال العراقية قبل حوالي عامين كانت تصل الى ١٥٠ مليار دولار هربت من قبل جهات وأشخاص الى دول العالم المختلفة بأسماء اشخاص وهميين .

الحديث ذو شجون والأرقام الفلكية للمهدر من المال العام تزكم الأنوف وما تحقق حتى الآن هو مجرد قطرة في بحر كما يقولون وقد نحتاج إذا إستمر العمل بهذه الوتيرة الى أكثر من مئتين وخمسين عاما لنسترد كل أموالنا ؟.

قطعا ان الوقت المستغرق لاستعادة أية أموال مهربة أو مجمدة من خارج البلاد يحتاج الى إجراءات قانونية مطولة ومرافعات ومحاكم وشبكة من المحامين الدوليين بل الإستعانة بشركات مختصة في تعقب الأموال والوصول اليها تمهيدا للمطالبة بها بعد تحقق الإثباتات وهو أمر معقد في ظل اختلاف قوانين الدول وسماحها بكشف الأرصدة المالية لديها .

أعتقد ان جل ما نحتاج اليه اليوم هو ضبط إيقاع العملية بالإستعانة بشركة عالمية متخصصة كبرى تحصل على نسبة من الأموال المسترجعة وتقوم هي بالتحقق والمطاردة الأموال واستعادتها افضل من ان ننتظر عشرات الأعوام دون أن ندري إن كنا سوف نسترد دولارا آخرا من أموال شعبنا أم لا !

الحلبوسي يستقبل وزير الخارجية السوري ويؤكد موقف العراق الثابت تجاه سوريا

استقبل رئيس مجلس النواب محمد الحلبوسي وزيرَ خارجية الجمهورية العربية السورية السيد فيصل المقداد .وبحث اللقاء العلاقات الثنائية بين البلدين، والعمل على تعزيز آفاق التعاون الثنائي، وتنسيق العمل المشترك لتحقيق الاستقرار في سوريا ، وعودة النازحين والمهجرين من أبناء الشعب السوري الشقيق إلى بلدهم.وأكد سيادته، خلال اللقاء ، موقفَ العراق الثابت تجاه سوريا الشقيقة سواء على المستوى الرسمي أم الشعبي، ودعمه لعودة سوريا إلى محيطها العربي وممارسة دورها في الساحات العربية والإقليمية والدولية. ونقل الوزير السوري إلى رئيس مجلس النواب تحيات الرئيس السوري السيد بشار الأسد ، مشيداً بالجهود التي بُذلت من سيادته خلال رئاسته اجتماع الاتحاد البرلماني العربي في بغداد والخطوات التي أسهمت في إعادة سوريا إلى محيطها العربي، معرباً عن تقدير حكومة بلاده لمواقف العراق الداعمة لسوريا في مواجهة الأزمات.

وزير التجارة: بإمكان المواطنين إجراء عملية التموين من خلال تطبيق إلكتروني

أعلن وزير التجارة أثير الغريري عن إطلاق تطبيق تمويني بالتعاون مع منظمة الغذاء العالمي، فيما أشار الى أن بإمكان المواطنين إجراء عملية التموين من خلال تطبيق إلكتروني.

وقال الغريري في تصريح صحفي، ان «تطبيق تمويني، انطلق بالتعاون مع منظمة الغذاء العالمي ضمن مشروع البطاقة التموينية الالكترونية»، منوها «بإمكان المواطنين إجراء عمليات التموين عبر نقل او حذف او إضافة وإتمامها من خلال الهاتف المحمول».

وأكد على «تقديم برامج توعوية لتفسير البرنامج وتسهيله للمواطنين»، مشيدا «بدور منظمة الغذاء».وتابع، انه «بأمر من رئيس الوزراء سيكون البرنامج متاح في المحافظات كافة».

خلال ترؤسه مجلس ادارة صندوق دعم المشاريع الصغيرة

وزير العمل يشدد على ان تكون القروض الممنوحة حقيقية ومنتجة

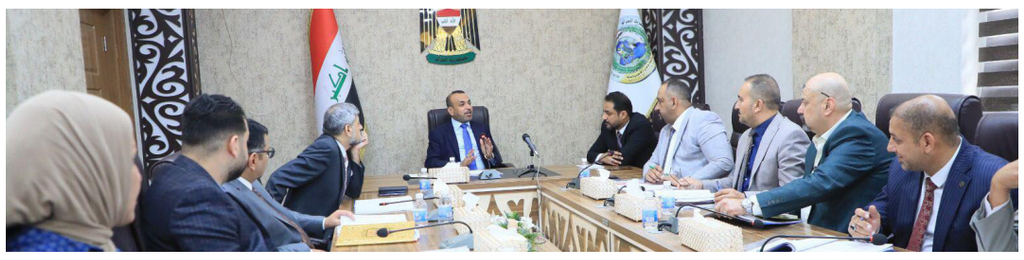

وزير العمل يوجه بإطلاق الوجبة ٣٦ خلال أقل من شهر.شدد وزير العمل والشؤون الاجتماعية السيد احمد الاسدي على ضرورة ان تكون القروض الممنوحة للمستفيدين منتجة، وذات جدوى اقتصادية على ان يكون الحد الاعلى ٨٠٪، منها قروض لمشاريع حقيقية، ووجه بإطلاق الوجبة ٣٦ خلال أقل من شهر , جاء ذلك خلال ترؤسه اجتماعا لمجلس ادارة صندوق دعم المشاريع الصغيرة المدرة للدخل يوم الاحد الموافق ٤-٦-٢٠٢٣. وجرى خلال الاجتماع استعراض القروض الممنوحة خلال المدة السابقة، والوجبة (٣٤ و ٣٥) التي اطلقت مطلع العام الحالي، وعرض دراسة بشأن وضع آليات لضمان بان تحقيق القروض الاهداف المرسومة لها ، فيما جرت مناقشة امكانية فتح قروض للنساء المستفيدات من عناية وزارة الهجرة والمهجرين.ووافق المجلس على تخصيص (٢٠٠) قرض لضحايا، او عوائل الاتجار بالبشر للاعوام (٢٠٢٤-٢٠٢٥-٢٠٢٦)، وذلك ضمن الخطة الوطنية للجنة مكافحة الاتجار بالبشر، فضلا عن الموافقة على مقترح تخصيص (١٠٠) قرض لفئة العائدين من المهجر كدفعة ثانية.

العطا يتابع ميدانياً أعمال التبليط في أحياء ناحية الجسر ضمن قضاء المدائن

أشرف محافظ بغداد المهندس محمد جابر العطا ، على مراحل أعمال التبليط المنفذة في أحياء ناحية الجسر ضمن قضاء المدائن. الأعمال الحالية شملت أيضاً - تبليط حيي السواعد والسلام الثانية، بكمية إكساء (١٠٠) ألف متر مربع، بعد إكمال الأعمال الترابية والرصف الجانبي.

وزير النقل يلتقي رئيس الوزراء ووزير المواصلات القطريين لبحث آفاق التعاون الثنائي

التقى معالي وزير النقل الأستاذ رزاق محيبس السعداوي، في العاصمة القطرية الدوحة رئيس الوزراء القطري سمو الشيخ محمد بن عبد الرحمن. ونقل السعداوي في مستهل اللقاء تحيات رئيس مجلس الوزراء السيد محمد شياع السوداني لأمير قطر سمو الشيخ تميم بن حمد آل ثاني، وحكومة وشعب قطر الشقيق، وأمنياته بمزيد من التقدم والنجاح.كما جرى خلال اللقاء البحث في مشروع طريق التنمية، وبيان أهميته كمشروع ستراتيجي يعود بالنفع على كل دول المنطقة، ويسهم في تنشيط حركة التجارة العالمية عبر الربط بين شرق العالم وغربه.و أكد السعداوي، رغبة الحكومة العراقية ودعوتها لتعزيز العلاقات بين البلدين الشقيقين خصوصا ما يتعلق بقطاع النقل بشكل عام . على صعيدٍ آخر، عقد معالي وزير النقل الأستاذ السعداوي، اجتماعاً مع وزير المواصلات القطري السيد جاسم بن سيف السليطي. وقد شكر السيد السليطي في مستهل الاجتماع السيد السعداوي لتلبيته الدعوة لزيارة قطر، جرى بعدها استعراض لأوجه التعاون الثنائي بين البلدين الشقيقين، خصوصا فيما يتعلق بالنقل الجوي والبحري .

الأسدي:كاظم عليوي كاظم شخصية تربوية فذة لقربه من هموم التربويين والطلبة

الشرق/خاص

أثنى الزميل عبدالرسول الأسدي رئيس مؤسسة الشرق بالجهد الكبير الذي يقدمه معاون مدير عام تربية الكرخ الثالثة السيد كاظم عليوي ،وذلك خلال لقاء جمعهما أمس الأحد .وقال الاسدي أن مايقدمه السيد كاظم عليوي من جهد كبير وواضح يوجب علينا أن نشير له بعز وفخر ،لأنه شخصية تربوية تتعامل مع الجميع وفق التعليمات التربوية وكذلك الروح الإنسانية ،من خلال حضوره الميداني في المراكز الإمتحانية والمدارس وتذليل كل الصعوبات والتعامل مع المواطنين بروح إنسانية بعيدا عن المحسوبيات.وإستقبال المراجعين وإنجاز معاملاتهم بكل يسر وسهولة.من جانبه قال عليوي أن الإعلام وخصوصا صحيفة الشرق له دور محوري كبير في الإشارة إلى مايخفى علينا لأن الصحافة والإعلام هي عين المسؤول الثالثة.

مدير عام كهرباء إنتاج الوسط يتفقد مشروع محطة كهرباء اليوسفية الحرارية ويطلع على واقع المحطة ويوعز بضرورة الإسراع في إجراءات إنهاء عقد الشركة الروسية واستقطاب شركات أخرى

في ضل اهتمام رئيس مجلس الوزراء المهندس محمد شياع السوداني بضرورة العمل على إنجاز المشاريع المتوقفة وضمن توصيات وزير الكهرباء المهندس زياد علي فاضل تفقد مدير عام الشركة العامة لإنتاج الطاقة الكهربائية المنطقة الوسطى المهندس علي أحمد مشروع محطة كهرباء اليوسفية الحرارية وكان في استقباله مدير دائرة المهندس المقيم لمشروع محطة كهرباء اليوسفية الحرارية المهندس الاستشاري حسني علي محمود حيث اطلع المدير العام على واقع المحطة ونسب الأعمال المنجزة فيها والتي تم تنفيذها من قبل شركة تكنو بروم الروسية وقد وقف خلال زيارته على ساحة الخزن والمواد التي تم تجهيزها من الشركة كما تم الكشف على المساحات المخصصة للربط العراقي السعودي.

وفي سياق متصل اجتمع المدير العام بكادر المحطة المتقدم وأوصى بضرورة الإسراع في إجراءات إنهاء عقد الشركة الروسية واستقطاب شركات أخرى لإنجاز المشروع، كما استمع مدير عام إنتاج كهرباء الوسط المهندس علي أحمد لقسم من مطالب الكادر والتي تضمنت توفير مطافئ الحريق ومستلزمات السلامة بالإضافة إلى صيانة سيارات الإطفاء، فضلا عن موافقته في نقل صبات كونكريت للسياج الخارجي للمحطة .

الهيئة الوطنية للاستثمار تعلن عن (٥) فرص استثمارية خاصة بإنشاء المدن الجديدة في المحافظات

أعلنت الهيئة الوطنية للاستثمار عن (٥) فرص استثمارية في محافظات بغداد وبابل وكربلاء والأنبار ونينوى وأكدت دعم الحكومة للقطاع الاستثماري وتوفير متطلبات نجاحه على مستوى المشاريع الاستراتيجية الكبرى في المحافظات كافة.

وقال رئيس الهيئة الوطنية للاستثمار الدكتور حيدر محمد مكية خلال مؤتمر صحفي مشترك مع وزير الإعمار والإسكان السيد بنكين ريكاني إنه واستنادا الى قرار مجلس الوزراء المرقم (٢٣١٢١) لسنة ٢٠٢٣ والى قانون الاستثمار العراقي رقم (١٣) لسنة ٢٠٠٦ المعدل والأنظمة والتعليمات ذات الصلة، تطلق الهيئة الوطنية للاستثمار التقديم على (٥) فرص استثمارية توزعت في محافظات بغداد وبابل وكربلاء والأنبار ونينوى، مبينا أن التوجيهات الحثيثة لدولة رئيس مجلس الوزراء المهندس محمد شياع السوداني حول الإسراع بإجراءات المدن السكنية الجديدة، شكلت حافزا لدى الهيئة الوطنية ووزارة الإعمار والإسكان والبلديات والأشغال العامة في الإسراع بإجراءات المدن تلك وإعلانها فرصا استثمارية كبرى.

وأوضح مكية أن الفرص الاستثمارية تمثلت في محافظة بغداد بمدينة الجواهري الجديدة الواقعة بقضاء أبي غريب/ ناحية النصر والسلام معسكر طارق (سابقاً) وبمساحة (٧١٢١) دونما ، وفي محافظة بابل بمدينة الجنائن الجديدة وبمساحة (٧٠٠٠) دونم، أما في محافظة كربلاء فتمثلت الفرصة الاستثمارية بمدينة ضفاف كربلاء بمساحة (٣٠٠٠) دونم، فيما تمثلت الفرصة في محافظة الأنبار بمدينة الفلوجة الجديدة وبمساحة (٤٠٨٥) دونما ، وفي محافظة نينوى مدينة الغزلاني الجديدة معسكر الغزلاني سابقا وبمساحة (٤٧٠٠) دونم.

وأضاف مكية أن هذه الخطوة مرت بأشواط عمل وجلسات حوار وتشاور طويلة مع الدوائر القطاعية المحلية والجهات الاستشارية لوضع معايير المفاضلة في المدن الجديدة، والمتطلبات الخاصة لرعاية فقرات الاستدامة في المدن المعلنة، منوه أن هناك فرصا استثمارية جديدة ستعلن فور انتهاء إجراءاتها الخاصة وستشمل محافظات عراقية أخرى.

وتدعو الهيئة الوطنية للاستثمار الشركات الاستثمارية والمستثمرين الراغبين بالاستثمار حول الفرص الـ(٥) المعلنة في المحافظات للإطلاع على المعلومات والشروط ومعايير المفاضلة في المدن ومؤشرات الاستدامة المنشورة في الموقع الالكتروني للهيئة الوطنية للاستثمار (www.investpromo.gov.iq) وعلى الموقع الالكتروني لهيئة تنفيذ المدن الجديدة.

مصرف النهرين الإسلامي يدعو القضاة والأساتذة الجامعيين في الجامعات الحكومية والضباط حصرا للاستفادة من (مرابحة شراء السلع)

دعا مصرف النهرين الإسلامي (مصرف حكومي) للقضاة والأساتذة الجامعيين في الجامعات الحكومية والضباط حصرا لغير الموطنين في مصرفنا للاستفادة من (مرابحة شراء السلع) «.وقالت مديرة قسم الدراسات والعمليات المصرفية (ثورة صادق حمادي) في تصريح خصت به وحدة الإعلام والاتصال الحكومي ،ان» الحد الأعلى لمبلغ التمويل هو (١٥,٠٠٠,٠٠٠) خمسة عشر مليون دينار ،وان الحد الأعلى لمدة التمويل هي (٥سنوات) وبما يتلائم مع السن القانوني للإحالة على التقاعد لطالب التمويل وكفيله» .وأضافت ،ان» نسبة المرابحة (٥٪) سنويا ،ويطالب الزبون تقديم كفيل ضامن من موظفي دوائر الدولة المدنية مع قبول كفالة ضباط الوزارات والأجهزة الأمنية شرط ان لا يتجاوز مبلغ القسط الشهري عن (٥٠٪) من صافي راتب الموظف (الزبون) وكذلك الحال بالنسبة للكفيل» .وأشارت الى ،ان» التعليمات شملت أيضا تقديم الزبون طلبا بالمواد المراد شراؤها يحدد فيه النوع والكمية ومواصفات السلعة ويقدم قائمة حساب بالمواد التي يرغب بشرائها مع المبلغ ، ويقوم الزبون بفتح وديعة تحت الطلب في احد فروع مصرفنا ،ويستحق القسط الأول بعد (٣٠) يوم من تاريخ استلام السلعة» .

وصلت لـ ٢٠٠ مليار دينار..

وزارة النقل تعلن تحقيق إيرادات غير مسبوقة من الأرصفة

أعلنت وزارة النقل، عن قيمة الأرباح المتحققة من الموانئ والأرصفة في العراق، مؤكدة ارتفاعها الى نحو ٢٠٠ مليار دينار.

وقال المكتب الإعلامي لوزارة النقل في بيان: إن الإيرادات من تشغيل الأرصفة ارتفعت لنحو ٢٠٠ مليار دينار، وهذا أكبر مؤشر للنجاح.

وأضاف المكتب الإعلامي، في بيانه: أن تشغيل الأرصفة يستند الى نظام عالمي متبع في جميع دول العالم لإدارة تشغيل الأرصفة من خلال إحالة عملية التشغيل إلى الخطوط الملاحية العالمية، التي تعمل على توفير البضائع من خلال خطوطها الملاحية، وفي نفس الوقت تدخل التكنولوجيا الحديثة والمعدات لغرض التسريع في عمليات المناولة لتحقيق انسيابية عالية، ما ينعكس على زيادة الإيرادات.

وتابع البيان، إنّ إدارة الشركة العامة لموانئ العراق، تعمل حاليا استنادا الى توجيهات معالي وزير النقل الأستاذ رزاق محيبس السعداوي على العديد من المشاريع، التي من شأنها تطوير البنى التحتية لموانئ أم قصر الشمالي والجنوبي وخور الزبير، بتوجيه مباشر من وزير النقل.

وأكد البيان، انه بمجرد إنجاز تلك المشاريع فإنها ستسهم في تعظيم الإيرادات، وتقليل الروتين، وتنظيم العمل والحركة بشكل كبير داخل الموانئ.

الاتصالات .. ورشة عمل لمتابعة تنفيذ البرنامج الحكومي

نظمت الشركة العامة للاتصالات والمعلوماتية ورشة عمل لشرح وتنفيذ منهاج وزارة الاتصالات المنبثق من البرنامج الحكومي ، بحضور مدراء الأقسام في الشركة .واستعرضت الورشة التي حاضر فيها مدير عام دائرة التخطيط والمتابعة في الوزارة الدكتور آدم القريشي نسب الانجاز المتقدمة التي حققتها الوزارة ضمن خطة البرنامج الحكومي لتطوير قطاع الاتصالات وتشجيعه، بما يحسن الخدمات للمواطنين، ورفد خزينة الدولة والعمل على تشغيل العمالة العراقية ، وكذلك مكافحة الفساد وإحالة ملفاته الى النزاهة ومتابعة تنفيذ العقود ومراجعتها .

مديرية بلدية كركوك/لجنة البيع والايجار
العدد/ ٣٥٤ التاريخ/ ٢٠٢٣/٥/١٠
اعلان

تعلن لجنة البيع والايجار في مديرية بلدية كركوك عن وجود مزايدة علنية لتأجير (محلات) والمدرجة تفاصيلها ادناه المنصوبة على ارض البلدية وفق احكام قانون بيع و ايجار اموال الدولة المنقولة وغير المنقولة رقم (٢١ لسنة ٢٠١٣) فعلى الراغبين الاشتراك بالمزايدة مراجعة سكرتير اللجنة في مقر مديرية بلدية كركوك لغرض الضم لقاء التأمينات قدرها (٣٠٪) من القيمة التقديرية مستصحبين معهم المستمسكات المطلوبة خلال (٣٠) يوم من اليوم التالي من نشر الاعلان في الصحف المحلية ويقبل الضم لغاية الساعة (١٢ صباحاً) من اليوم الاخير الذي ستجري فيه المزايدة على قاعة مديرية بلدية كركوك وسيتحمل من ترسو عليه المزايدة اجور النشر والاعلان واية مصاريف اخرى علماً اذا صادف يوم المزايدة عطلة رسمية تؤجل الى اليوم الذي يليه ..

الشروط

على الراغبين بالدخول الى المزايدة استحصال الموافقة الامنية من اللجنة الامنية في المحافظة كركوك

١-يلتزم المستاجر بدفع بدلات الايجار كاملة لفترة العقد قبل التعاقد

٢-في حال رغبة المستاجر بالتقسيط وفق المادة ٢٠ من القانون ٢١ لسنة ٢٠١٣ يتوجب رهن عقاري حصرا يغطي مبلغ الايجار

نوع الملك	رقم الملك	المساحة والموقع	مدة الايجار
محل ٣٣٥	٣م صاري كهية	٦ م٢	سنة واحدة
محل ٣٣٩	٣م صاري كهيه	٣٦ م٢	سنة واحدة
محل ٧١٧	٢/٣٢٧ م جاي	٥م ٢ هندسة المرور	سنة واحدة

المهندس/فريدون عادل ويس
مدير بلدية كركوك/رئيس لجنة البيع والايجار

مديرية بلدية كركوك/لجنة البيع والايجار
العدد/ ٣٣٤ التاريخ/ ٢٠٢٣/٤/٢٧
اعلان

تعلن لجنة البيع والايجار في مديرية بلدية كركوك عن وجود مزايدة علنية لتأجير (كشك) والمدرجة تفاصيلها ادناه المنصوبة على ارض البلدية وفق احكام قانون بيع و ايجار اموال الدولة المنقولة وغير المنقولة رقم (٢١ لسنة ٢٠١٣) فعلى الراغبين الاشتراك بالمزايدة مراجعة سكرتير اللجنة في مقر مديرية بلدية كركوك لغرض الضم لقاء التأمينات قدرها (٣٠٪) من القيمة التقديرية مستصحبين معهم المستمسكات المطلوبة خلال (٣٠) يوم من اليوم التالي من نشر الاعلان في الصحف المحلية ويقبل الضم لغاية الساعة (١٢ صباحاً) من اليوم الاخير الذي ستجري فيه المزايدة على قاعة مديرية بلدية كركوك وسيتحمل من ترسو عليه المزايدة اجور النشر والاعلان واية مصاريف اخرى علماً اذا صادف يوم المزايدة عطلة رسمية تؤجل الى اليوم الذي يليه ..

الشروط

على الراغبين بالدخول الى المزايدة استحصال الموافقة الامنية من اللجنة الامنية في المحافظة كركوك

١-يلتزم المستاجر بدفع بدلات الايجار كاملة لفترة العقد قبل التعاقد

٢-في حال رغبة المستاجر بالتقسيط وفق المادة ٢٠ من القانون ٢١ لسنة ٢٠١٣ يتوجب رهن عقاري حصرا يغطي مبلغ الايجار

نوع الملك	رقم الملك	المساحة والموقع	مدة الايجار
كشك رقم ٢٨	١/٣٣٢ جاي	٩ م٢	ثلاث سنوات

المهندس/فريدون عادل ويس
مدير بلدية كركوك/رئيس لجنة البيع والايجار

مديرية بلدية كركوك
لجنة البيع والايجار
العدد/ ٣٥٩ التاريخ/ ٢٠٢٣/٥/١٤
اعلان

تعلن لجنة البيع والايجار في مديرية بلدية كركوك عن وجود مزايدة علنية لتأجير (محل) والمدرجة تفاصيلها ادناه المنصوبة على ارض البلدية وفق احكام قانون بيع و ايجار اموال الدولة المنقولة وغير المنقولة رقم (٢١ لسنة ٢٠١٣) فعلى الراغبين الاشتراك بالمزايدة مراجعة سكرتير اللجنة في مقر مديرية بلدية كركوك لغرض الضم لقاء التأمينات قدرها (٣٠٪) من القيمة التقديرية مستصحبين معهم المستمسكات المطلوبة خلال (١٥) يوم من اليوم التالي من نشر الاعلان في الصحف المحلية ويقبل الضم لغاية الساعة (١٢ صباحاً) من اليوم الاخير الذي ستجري فيه المزايدة على قاعة مديرية بلدية كركوك وسيتحمل من ترسو عليه المزايدة اجور النشر والاعلان واية مصاريف اخرى علماً اذا صادف يوم المزايدة عطلة رسمية تؤجل الى اليوم الذي يليه ..

الشروط

على الراغبين بالدخول الى المزايدة استحصال الموافقة الامنية من اللجنة الامنية في المحافظة كركوك

١-يلتزم المستاجر بدفع بدلات الايجار كاملة لفترة العقد قبل التعاقد

٢-في حال رغبة المستاجر بالتقسيط وفق المادة ٢٠ من القانون ٢١ لسنة ٢٠١٣ يتوجب رهن عقاري حصرا يغطي مبلغ الايجار

نوع الملك	رقم الملك	المساحة والموقع	مدة الايجار
محل ١١٠	٣٢٤ م جاي	١٣م٢ السوق البكبير	ثلاث سنوات

المهندس/فريدون عادل ويس
مدير بلدية كركوك/ رئيس لجنة البيع والايجار

مديرية بلدية كركوك
لجنة البيع والايجار
العدد/ ٣٢١ التاريخ/ ٢٠٢٣/٣/١٩
اعلان

تعلن لجنة البيع والايجار في مديرية بلدية كركوك عن وجود مزايدة علنية لتأجير (محلات) والمدرجة تفاصيلها ادناه المنصوبة على ارض البلدية وفق احكام قانون بيع و ايجار اموال الدولة المنقولة وغير المنقولة رقم (٢١ لسنة ٢٠١٣) فعلى الراغبين الاشتراك بالمزايدة مراجعة سكرتير اللجنة في مقر مديرية بلدية كركوك لغرض الضم لقاء التأمينات قدرها (٣٠٪) من القيمة التقديرية مستصحبين معهم المستمسكات المطلوبة خلال (١٥) يوم من اليوم التالي من نشر الاعلان في الصحف المحلية ويقبل الضم لغاية الساعة (١٢ صباحاً) من اليوم الاخير الذي ستجري فيه المزايدة على قاعة مديرية بلدية كركوك وسيتحمل من ترسو عليه المزايدة اجور النشر والاعلان واية مصاريف اخرى علماً اذا صادف يوم المزايدة عطلة رسمية تؤجل الى اليوم الذي يليه ..

الشروط

على الراغبين بالدخول الى المزايدة استحصال الموافقة الامنية من اللجنة الامنية في المحافظة كركوك

١-يلتزم المستاجر بدفع بدلات الايجار كاملة لفترة العقد قبل التعاقد

٢-في حال رغبة المستاجر بالتقسيط وفق المادة ٢٠ من القانون ٢١ لسنة ٢٠١٣ يتوجب رهن عقاري حصرا يغطي مبلغ الايجار

نوع الملك	رقم الملك	المساحة والموقع	مدة الايجار
محل ٤١١	٩٧ م٦٧ بكلرشاطرلو	٤٠م٢ عرفة	ثلاث سنوات
محل ٩٢٢	١٥٠٣/٩ م صاري كهيه	١٨ م٢ راس الجسر الجه الغربية	ثلاث سنوات
محل ٩٢٣	١٥٠٣/٩ م صاري كهيه	١٨م٢ راس الجسر الجه الشرقية	ثلاث سنوات
محل ٨٤٨	٢٣/١٠٤ م٥٤ خ٠ت	١٨م٢ مفرق دوميز	ثلاث سنوات

المهندس/فريدون عادل ويس
مدير بلدية كركوك/رئيس لجنة البيع والايجار

مديرية بلدية كركوك/لجنة البيع والايجار
العدد/ ٣٤٠ التاريخ/ ٢٠٢٣/٥/٢
اعلان

تعلن لجنة البيع والايجار في مديرية بلدية كركوك عن وجود مزايدة علنية لتأجير (محلات) والمدرجة تفاصيلها ادناه المنصوبة على ارض البلدية وفق احكام قانون بيع و ايجار اموال الدولة المنقولة وغير المنقولة رقم (٢١ لسنة ٢٠١٣) فعلى الراغبين الاشتراك بالمزايدة مراجعة سكرتير اللجنة في مقر مديرية بلدية كركوك لغرض الضم لقاء التأمينات قدرها (٣٠٪) من القيمة التقديرية مستصحبين معهم المستمسكات المطلوبة خلال (١٥) يوم من اليوم التالي من نشر الاعلان في الصحف المحلية ويقبل الضم لغاية الساعة (١٢ صباحاً) من اليوم الاخير الذي ستجري فيه المزايدة على قاعة مديرية بلدية كركوك وسيتحمل من ترسو عليه المزايدة اجور النشر والاعلان واية مصاريف اخرى علماً اذا صادف يوم المزايدة عطلة رسمية تؤجل الى اليوم الذي يليه ..

الشروط

على الراغبين بالدخول الى المزايدة استحصال الموافقة الامنية من اللجنة الامنية في المحافظة كركوك

١-يلتزم المستاجر بدفع بدلات الايجار كاملة لفترة العقد قبل التعاقد

٢-في حال رغبة المستاجر بالتقسيط وفق المادة ٢٠ من القانون ٢١ لسنة ٢٠١٣ يتوجب رهن عقاري حصرا يغطي مبلغ الايجار

نوع الملك	رقم الملك	المساحة والموقع	مدة الايجار
محل ٧٥٥	١٦٢/١٦١ اخي حسين	١٢/٥ م٢ سوق الحصير	ثلاث سنوات
محل ٩٦٢	٣٠٥/٥ م٥٤ خ٠ت	١٨ م٢ قرب مدينة العاب	ثلاث سنوات
محل ٢١٢		٢٧/٨٦ م شارع صلاح الدين	ثلاث سنوات
محل ٧١٧		٥م٢ ضمن هندسة المرور	ثلاث سنوات
محل ٦٣٤	٢/١٢١٠ صاري كهيه	٣٥ م٢ مقابل دار العدالة	ثلاثة سنوات

المهندس/ فريدون عادل ويس
مدير بلدية كركوك/ رئيس لجنة البيع والايجار

رئيس «الليغا» الإسبانية في بغداد..

الكرة العراقية على أبواب بطولة للمحترفين

وصل رئيسَ رابطة الليغا الإسبانيّة خافير تيباس، امس الأحد، الى مطار بغداد الدوليّ لتوقيع عقد الشراكةِ الرسميّ لإقامةِ دوري المحترفين العراقيّ.وذكر اعلام اتحاد الكرة، في أن «رئيس الاتحاد العراقيّ لكرةِ القدم، عدنان درجال، استقبل رئيسَ رابطة الليغا الإسبانيّة خافير تيباس، في مطار بغداد الدوليّ».وأضاف، أن «زيارة رئيس الليغا الى العراق؛ تأتي لتوقيع عقد الشراكةِ الرسميّ مع الرابطةِ لإقامةِ دوري المحترفين العراقيّ للموسم ٢٠٢٣/ ٢٠٢٤».

مدافع برشلونة يقترب من الدوري الفرنسي

بدأ مسؤولي نادي برشلونة الإسباني،في تحديد الراحلين والقادمين للفريق الكتالوني خلال فترة الانتقالات الصيفية المقبلة وتسعى أدارة النادي في حسم هذا الملف مبكراً.وافادت تقارير صحفية عن اقتراب رحيل اومتيتي المدافع الفرنسي عن صفوف النادي الكتلوني خلال فترة الانتقالات الصيفية المقبلة خصوصا مع غيابه المقرر عن صفوف الفريق الإسباني الموسم الماضي مما ادي الي خروجه كأعارة في الموسم الحالي لفريق ليتشي وكشفت صحيفة "سبورت" الكتالونية، أن المدافع صامويل أومتيتي المعار من النادي الكتالوني إلى ليتشي الإيطالي،لن يعود لصفوف البلوجرانا خلال الموسم القادم وسيعمل النادي على عقد جلسة مع اللاعب لحسم رحيلة بشكل رسمي. واضافت الصحيفة: أومتيتي لدية العديد من العروض،التي انهالت عليه مع اقتراب رحيله من البارسا أبرزها ليون وروما بالإضافة لانتر ميلان.وتابعت: اومتيتي يعطي الأولوية في العودة للدوري الفرنسي مرة اخري،فبذلك أصبح انضمام اللاعب لصفوف ليون الفرنسي مسألة وقت.وابدي مسؤولي ليون الفرنسي استعدادهم على التفاوض مع البرسا لضم اومتيتي،ويستعد النادي لدفع ٤ مليون يورو لضم المدافع الدولي الفرنسي.

رسميا.. هازارد خارج ريال مدريد

أعلن نادي ريال مدريد، فسخ عقد لاعبه البلجيكي إيدين هازارد، ليرحل عن صفوف الميرنجي، بنهاية الموسم الحالي، علما بأن عقده كان يستمر حتى صيف ٢٠٢٤.وقال النادي، في بيان رسمي على موقعه الإلكتروني: «توصل ريال مدريد وإيدين هازارد إلى اتفاق يتم بموجبه إطلاق سراح اللاعب اعتبارا من ٣٠ يونيو /حزيران ٢٠٢٣».وأضاف البيان: «كان هازارد جزءا من نادينا لمدة ٤ مواسم، حقق فيها ٨ ألقاب: دوري أبطال أوروبا، كأس العالم للأندية، كأس السوبر الأوروبي، الليجا (مرتين)، كأس الملك، وكأس السوبر الإسباني (مرتين)».وأتم البيان: «يريد ريال مدريد التعبير عن امتنانه لهازارد، ويتمنى له ولأسرته كل التوفيق في هذه المرحلة الجديدة».عانى هازارد بشكل كبير مع الملكي، منذ انتقاله إليه في صفقة تاريخية قادما من تشيلسي في صيف ٢٠١٩، بنحو ١٢٠ مليون يورو، إذ خاض ٢٦ مباراة فقط بجميع المسابقات، سجل خلالها ٧ أهداف وقدم ١٢ تمريرة حاسمة.

مديرية بلدية كركوك/لجنة البيع والايجار
العدد/ ٣٥٣ التاريخ/ ١٠/٥/٢٠٢٣
اعلان
تعلن لجنة البيع والايجار في مديرية بلدية كركوك عن وجود مزايدة علنية لتأجير (محلات) والمدرجة تفاصيلها ادناه المنصوبة على ارض البلدية وفق احكام قانون بيع و ايجار اموال الدولة المنقولة وغير المنقولة رقم (٢١ لسنة ٢٠١٣) فعلى الراغبين الاشتراك بالمزايدة مراجعة سكرتير اللجنة في مقر مديرية بلدية كركوك لغرض الضم لقاء التأمينات قدرها (٣٠٪) من القيمة التقديرية مستصحبين معهم المستمسكات المطلوبة خلال (٣٠) يوم من اليوم التالي من نشر الاعلان في الصحف المحلية ويقبل الضم لغاية الساعة (١٢ صباحاً) من اليوم الاخير الذي ستجري فيه المزايدة على قاعة مديرية بلدية كركوك وسيتحمل من ترسو عليه المزايدة اجور النشر والاعلان واية مصاريف اخرى علماً اذا صادف يوم المزايدة عطلة رسمية تؤجل الى اليوم الذي يليه ..
الشروط
على الراغبين بالدخول الى المزايدة استحصال الموافقة الامنية من اللجنة الامنية في المحافظة كركوك
١-يلتزم المستاجر بدفع بدلات الايجار كاملة لفترة العقد قبل التعاقد
٢-في حال رغبة المستاجر بالتقسيط وفق المادة ٢٠ من القانون ٢١ لسنة ٢٠١٣ يتوجب رهن عقاري حصرا يغطي مبلغ الايجار

نوع الملك	رقم الملك	المساحة والموقع	مدة الايجار
محل ٣٩٥	٤٧ صاري كهيه	١٩م٢ قرب مصرف الجمهوري	ثلاث سنوات
محل ٩٢٧	١٩٠/١١٢٠ م٥٢ خ٠ت	١٧/٥ م٢ غرناطة	ثلاث سنوات
محل ٧٥٠	١٦١و١٦٢	١٠/٨ م٢ الحصير	سنة واحدة
محل ٧٤٩	١٦١و١٦٢	١٠/٨ م٢ الحصير	سنة واحدة
محل ٧٤٨	١٦١و١٦٢	١٠/٨ م٢ الحصير	سنة واحدة
محل ٧٥١	١٦١و١٦٢	١٠/٨ م٢ الحصير	سنة واحدة
محل ٧٤٦	١٦١و١٦٢	١٠/٨ م٢ الحصير	سنة واحدة
محل ٤٠٥	٧م ٦٧ بكلرشاطرلو	٢٥م ٢	سنة واحدة
محل ٤١٠	٧م ٦٧ بكلرشاطرلو	٢٦/٢٥ م٢	سنة واحدة

المهندس/فريدون عادل ويس
مدير بلدية كركوك/رئيس لجنة البيع والايجار

شركة المشاريع النفطية
تنويه
الموضوع/ تمديد غلق
تعلن شركة المشاريع النفطية، إحدى تشكيلات وزارة النفط، عن تمديد تاريخ غلق الطلبية المرقمة (5499/IT-01/Rev.04/2022) والخاصة بـ (تصميم وتجهيز والإشراف على النصب وتشغيل منظومة سيطرة رئيسية سكادا ومنظومة لكشف التسربات النفطية ومنصات تخفيظ ضغط ومجموعة من الصمامات الكهربائية والأجهزة الحقلية ومنظومات الإتصال وكشف التعرضات ومنظومات المراقبة الفديوية وبطاقات الدخول لأبنية معدات المشروع ومراقبة الأجواء الخاصة بها لمشروع إنبوب النفط الخام قياس ٢٢ عقدة بطول ٨٠كم من حقل غرب القرنة ١ إلى مستودع الطوبة وإلى محطة PS1 بقياس ٣٢ عقدة وطول ٤ كم) لغاية ٢٠٢٣/٧/٢ بدلاً من ٢٠٢٣/٦/٤.
علي وارد حمود
المدير العام
رئيس مجلس الإدارة

Attention
Subject: Extension of Closing Date
Oil Projects Company, one of the Iraqi Ministry of Oil's affiliates, announces that the closing date of tender no. (5499/IR-01/Rev.04/2022) which is Engineering, inspection, testing, procurement, supervision on installations pre-commissioning and test run for control system SCADA, leak detection system, reduction skids, field instruments, telecommunication, PIDSS, CCTV, Access control, and environmental monitoring system for 24" Crude Oil Pipeline Project from West Qurna 1 to Toba Tank Farm (80 km length) and 32" Crude Oil Pipeline branch to PS1 Station (4 km length)" has been extended up to July,2nd, 2023 instead of June 4th,2023.
Ali Warid Hammood
General Director
Chairman of the Board

وزارة النفط/ شركة المشاريع النفطية
(شركة عامة)
هيئة مشاريع الشمال
العدد/ش٣/٧/١٩٢٨
التاريخ/٤/٦/٢٠٢٣
م/ تمديد مدة غلق مناقصة
نرجو تمديد مدة غلق المناقصة المرقمة
(5692/QR-01/2023)
الخاصة بتجهيز صفائح معدنية للقاعدة والجدار والسقف وغرف الطوافة بالاضافة الى الصفائح وحديد الزاوية الخاصة بدعامات الجدار ودعامات الطوافة لمشروع تصميم وتجهيز وتنفيذ خزان النفثا سعة ١٠٠٠٠م٣ مصفى حديثة للمرة الثانية ولغاية١١/٦/٢٠٢٣
علي وارد حمود
المدير العام
رئيس مجلس الادارة
اياد حسين الجوهر
مدير الهيئة
شاكر محمود عباس

مديرية بلدية كركوك
لجنة البيع والايجار
العدد/ ٣٥٧ التاريخ/ ١٠/٤/٢٠٢٣
اعلان
تعلن لجنة البيع والايجار في مديرية بلدية كركوك عن وجود مزايدة علنية لتأجير (كشك) والمدرجة تفاصيلها ادناه المنصوبة على ارض البلدية وفق احكام قانون بيع و ايجار اموال الدولة المنقولة وغير المنقولة رقم (٢١ لسنة ٢٠١٣) فعلى الراغبين الاشتراك بالمزايدة مراجعة سكرتير اللجنة في مقر مديرية بلدية كركوك لغرض الضم لقاء التأمينات قدرها (٣٠٪) من القيمة التقديرية مستصحبين معهم المستمسكات المطلوبة خلال (١٥) يوم من اليوم التالي من نشر الاعلان في الصحف المحلية ويقبل الضم لغاية الساعة (١٢ صباحاً) من اليوم الاخير الذي ستجري فيه المزايدة على قاعة مديرية بلدية كركوك وسيتحمل من ترسو عليه المزايدة اجور النشر والاعلان واية مصاريف اخرى علماً اذا صادف يوم المزايدة عطلة رسمية تؤجل الى اليوم الذي يليه ..
الشروط
على الراغبين بالدخول الى المزايدة استحصال الموافقة الامنية من اللجنة الامنية في المحافظة كركوك
١-يلتزم المستاجر بدفع بدلات الايجار كاملة لفترة العقد قبل التعاقد
٢-في حال رغبة المستاجر بالتقسيط وفق المادة ٢٠ من القانون ٢١ لسنة ٢٠١٣ يتوجب رهن عقاري حصرا يغطي مبلغ الايجار

نوع الملك	رقم الملك	المساحة والموقع	مدة الايجار
كشك ٣٣	٦٤/٢٠١٦ م٥٣ خ٠ت	٦ م٢شورجه	ثلاث سنوات

المهندس/فريدون عادل ويس
مدير بلدية كركوك/رئيس لجنة البيع والايجار

محافظة النجف الاشرف
هيئة الاعمار/ قسم العقود
اشارة الى اعلاننا المرقم ١٢/٢٠٢٣ إعادة اعلان للمرة الثانية مشاريع محافظة النجف الاشرف ضمن قانون الدعم الطارئ للامن الغذائي والتنمية رقم(٢)لسنة٢٠٢٢ ورد سهوا في فقرة الثانية موعد غلق المناقصة الساعة الثانية ظهرا والصحيح الساعة التاسعة صباحا لذا اقتضى التنويه

الى / مساهمي شركة الاهوار للصرافة المساهمة الخاصة المحترمين

اعلان دعوة

استنادا لاحكام المادة ٨٧ ثانيا من قانون الشركات المرقم ٢١ لسنة ١٩٩٧ المعدل وبناء على ماجاء في قرار مجلس الادارة المؤرخ في ٨ / ٤ / ٢٠٢٣ يرجى حضوركم او من ينوب عنكم قانونا لاجتماع الهيئة العامة المزمع عقده في الساعة العاشرة من صباح يوم الاربعاء المصادف ١٩ / ٧ / ٢٠٢٣ في فرع الشركة الكائن في بغداد – زيونة – شارع الربيعي – بناية تاج سنتر وذلك لمناقشة جدول الاعمال التالي :

١-مناقشة تقارير المدراء المفوضين للفترة من ١ / ١ / ٢٠٢٢ ولغاية ٢٨ / ٤ / ٢٠٢٢ للشركات (سلا – العبيدي – القصباء – المساندة – العندليب) للتوسط ببيع وشراء العملات الاجنبية المحدودة و (شركة الاهوار للصرافة المحدودة) فئة B والمندمجات لتكوين (شركة الاهوار للصرافة المساهمة الخاصة) فئة A واتخاذ القرار المناسب بشانها .

٢-مناقشة تقارير مراقبي الحسابات للفترة من ١ / ١ / ٢٠٢٢ ولغاية ٢٨ / ٤ / ٢٠٢٢ للشركات (سلا – العبيدي – القصباء – المساندة – العندليب) للتوسط ببيع وشراء العملات الاجنبية المحدودة و (شركة الاهوار للصرافة المحدودة) فئة B والمندمجات لتكوين (شركة الاهوار للصرافة المساهمة الخاصة) فئة A والمصادقة عليها .

٣-مناقشة الحسابات الختامية للفترة من ١ / ١ / ٢٠٢٢ ولغاية ٢٨ / ٤ / ٢٠٢٢ للشركات (سلا – العبيدي – القصباء – المساندة – العندليب) للتوسط ببيع وشراء العملات الاجنبية المحدودة و (شركة الاهوار للصرافة المحدودة) فئة B والمندمجات لتكوين (شركة الاهوار للصرافة المساهمة الخاصة) فئة A والمصادقة عليها .

٤-تعيين المحاسب القانوني الاستاذ مؤيد عباس الربيعي مراقبا للحسابات للفترة من ١ / ١ / ٢٠٢٢ ولغاية ٢٨ / ٤ / ٢٠٢٢ للشركات (سلا – العبيدي – القصباء – المساندة – العندليب) للتوسط ببيع وشراء العملات الاجنبية المحدودة و (شركة الاهوار للصرافة المحدودة) فئة B والمندمجات لتكوين (شركة الاهوار للصرافة المساهمة الخاصة) فئة A وتحديد اجوره .

٥-مناقشة تقرير مجلس الادارة للفترة من ٢٩ / ٤ / ٢٠٢٢ ولغاية ٣١ / ١٢ / ٢٠٢٢ لشركة الاهوار للصرافة المساهمة الخاصة واتخاذ القرار المناسب بشانه .

٦-مناقشة تقرير مراقب الحسابات للفترة من ٢٩ / ٤ / ٢٠٢٢ ولغاية ٣١ / ١٢ / ٢٠٢٢ لشركة الاهوار للصرافة المساهمة الخاصة والمصادقة عليه .

٧-مناقشة الحسابات الختامية للفترة من ٢٩ / ٤ / ٢٠٢٢ ولغاية ٣١ / ١٢ / ٢٠٢٢ لشركة الاهوار للصرافة المساهمة الخاصة والمصادقة عليها.

٨-مناقشة ابراء ذمة رئيس واعضاء مجلس الادارة .

٩-تعيين المحاسب القانوني (شركة علي غالب وشركاؤه لمراقبة وتدقيق الحسابات / شركة تضامنية) مراقبا لحسابات شركة الاهوار للصرافة – مساهمة خاصة للفترة من ٢٩ / ٤ / ٢٠٢٢ ولغاية ٣١ / ١٢ / ٢٠٢٢ وتحديد اجوره .

راجين الحضور اصالة او انابة احد المساهمين بموجب سند الانابة او توكيل الغير بموجب وكالة مصدقة من الكاتب عدل ومراعاة احكام المادة ٩١ من ق ش رقم ٢١ لسنة ١٩٩٧ المعدل على ان تودع الانابات والوكالات قبل ثلاثة ايام من تاريخ الاجتماع لدى هيئة الاوراق المالية – وفي حالة عدم حصول النصاب القانوني يؤجل الاجتماع الى نفس اليوم من الاسبوع الذي يليه وفي نفس المكان والزمان وذلك يوم الاربعاء المصادف ٢٦ / ٧ / ٢٠٢٣ .

شاكر سيد وحيد
رئيس مجلس الادارة

اعلان

الى / مساهمي شركة المكارم للصرافة (مساهمة خاصة)

دعوة اجتماع الهيئة العامة

استنادا لاحكام المادة ٨٧ / ثانيا من قانون الشركات رقم ٢١ لسنة ١٩٩٧ المعدل وتنفيذا لقرار مجلس الادارة المؤرخ في ٧ / ٤ / ٢٠٢٣ – يسر دعوتكم لحضور اجتماع الهيئة العامة الذي سيعقد في الساعة العاشرة صباح يوم الاربعاء ١٢ / ٧ / ٢٠٢٣ في مقر الشركة الكائن في بغداد – الكرادة – حي بابل – رقم القطعة ٣٠٦ / ٨٩ بتاوين قرب المسرح الوطني لمناقشة جدول الاعمال التالي :

١-مناقشة تقرير مجلس الادارة للسنة المنتهية في ٣١ / ١٢ / ٢٠٢١ و ٢٠٢٢ .

٢-مناقشة تقرير مراقب الحسابات حول الميزانية للسنة المالية المنتهية في ٣١ / ١٢ / ٢٠٢١ و ٢٠٢٢ .

٣-مناقشة الحسابات الختامية للسنة المالية المنتهية في ٣١ / ١٢ / ٢٠٢١ و ٢٠٢٢ للشركة .

٤-تعيين مراقب حسابات لسنة ٢٠٢٣ وتحديد اجوره .

٥-انتخاب خمسة اعضاء اصليين ومثلهم احتياط لعضوية مجلس الادارة لانتهاء دورة المجلس الحالي .

٦-ابراء ذمة رئيس واعضاء مجلس الادارة .

راجين الحضور اصالة او انابة احد المساهمين بموجب سند الانابة او توكيل الغير بموجب وكالة مصدقة عن كاتب العدل على ان تودع الانابات والوكالات لدى هيئة الاوراق المالية قبل ٣ ايام في الاقل من الموعد المحدد للاجتماع استنادا لاحكام المادة ٩١ من قانون الشركات رقم ٢١ لسنة ١٩٩٧ المعدل مستصحبين معكم شهادة الاسهم الاصلية الصادرة من الشركة وفي حالة عدم حصول النصاب القانوني يؤجل الاجتماع الى الاسبوع التالي ليوم الاربعاء المصادف ١٩ / ٧ / ٢٠٢٣ في نفس الزمان والمكان المعينين .

رئيس مجلس الادارة
احمد شنشول لطيف

اعلان من شركة الجندول للصرافة مساهمة خاصة

م / دعوة لحضور اجتماع الهيئة العامة

استنادا لاحكام قانون الشركات رقم ٢١ لسنة ١٩٩٧ المعدل وتنافيا لقرار مجلس الادارة في ٣ / ٤ / ٢٠٢٣ – يسرنا دعوتكم لحضور اجتماع الهيئة العامة للشركة في صباح يوم الاثنين المصادف ١٧ / ٧ / ٢٠٢٣ في مقر الشركة الكائن في (بغداد مقابل شارع العطار قرب مصرف الشرق الاوسط) وفي حال عدم اكتمال النصاب القانوني للاجتماع يؤجل الاجتماع في نفس الزمان والمكان اعلاه للاسبوع التالي الموافق يوم الاثنين المصادف ٢٤ / ٧ / ٢٠٢٣ وذلك لمناقشة :

١-مناقشة تقرير مجلس الادارة للفترة من ١ / ١ / ٢٠٢٢ ولغاية ٣١ / ١٢ / ٢٠٢٢ للشركة الجندول للصرافة – مساهمة خاصة والمصادقة عليها .

٢-مناقشة تقرير مراقب الحسابات للفترة من ١ / ١ / ٢٠٢٢ ولغاية ٣١ / ١٢ / ٢٠٢٢ للشركة الجندول للصرافة – مساهمة خاصة والمصادقة عليها .

٣-مناقشة الحسابات الختامية للفترة ١ / ١ / ٢٠٢٢ ولغاية ٣١ / ١٢ / ٢٠٢٢ للشركة الجندول للصرافة – مساهمة خاصة والمصادقة عليها .

٤-تعيين السيدة (جنان علي حمودي القيسي) مراقب لحسابات شركة الجندول للصرافة – مساهمة خاصة وتحديد اجوره وفق ضوابط وتعليمات مجلس المهنة .

٥-ابراء ذمة رئيس واعضاء مجلس الادارة .

راجين حضوركم او من ينوب عنكم من المساهمين بصك انابة او توكيل الغير بوكالة مصدقة من كاتب العدل على ان يتم ايداع الانابات والوكالات لدى هيئة الاوراق المالية قبل ثلاثة ايام على الاقل من موعد انعقاد الاجتماع .. وتقبلوا فائق الاحترام والتقدير .

رئيس مجلس الادارة
عبد الامير احمد علي

السيدات والسادة مساهمي شركة الاحرار العربية للصرافة

مساهمة خاصة

م / اعلان دعوة اجتماع الهيئة العامة

استنادا لاحكام المادة (٨٧ / ثانيا وثالثا) من قانون الشركات رقم (٢١) لسنة ١٩٩٧ المعدل – يسرنا دعوتكم لحضور اجتماع الهيئة العامة لشركتكم (الاحرار العربية للصرافة / م . خ) الذي سينعقد في مقر الشركة الكائن في (بغداد / حي الاعلام – شارع البدالة) في تمام الساعة العاشرة من صباح يوم الاثنين المصادف ٢٤ / ٧ / ٢٠٢٣ وذلك لمناقشة جدول الاعمال الاتي :

-انتخاب مجلس الادارة من (٥) اعضاء اصليين ومثلهم احتياط .

راجين حضوركم اصالة او انابة احد المساهمين بموجب سند الانابة او توكيل الغير بموجب وكالة مصدقة من كاتب العدل على ان تودع الانابات والوكالات لدى هيئة الاوراق المالية قبل ثلاثة ايام في الاقل من الموعد المحدد للاجتماع استنادا الى احكام المادة (٩١) من قانون الشركات المرقم (٢١) لسنة ١٩٩٧ المعدل مستصحبين معكم شهادة الاسهم الاصلية والصادرة من قبل الشركة وفي حال عدم حصول النصاب القانوني يؤجل الاجتماع الى الاسبوع التالي وذلك يوم الاثنين المصادف ٣١ / ٧ / ٢٠٢٣ في نفس المكان والزمان المعينين.

رشاد خلف هاشم
مسجل الشركات

مجلس القضاء الاعلى
رئاسة محكمة استئناف صلاح الدين
محكمة الاحوال الشخصية في بلد
العدد : ٤١٩ / ش / ٢٠٢٣
التاريخ : ٤ / ٦ / ٢٠٢٣
اعلان / تبليغ
الى المدعى عليه / نهاد خالد عزاوي – مجهول محل الاقامة
اقامت المدعية (وجدان رشيد حميد) الدعوى المرقمة ٤١٩ / ش / ٢٠٢٣ والتي تطلب فيها تاييد حضانة اطفالها كل من (محمد نهاد تولد ٢٠١٥ وعدنان نهاد تولد ٢٠١٤) وبالنظر لمجهولية محل اقامتك قررت هذه المحكمة تبليغك بواسطة صحيفتين محليتين واسعة الانتشار على موعد المرافعة بتاريخ ١٢ / ٦ / ٢٠٢٣ الساعة التاسعة صباحا وفي حالة عدم حضورك او ارسال من ينوب عنك او معذرة مشروعة سوف تجري المرافعة بحقك غيابيا وفق القانون .
القاضي
صالح احمد كاظم

////////////////////////

مجلس القضاء الاعلى
رئاسة محكمة استئناف صلاح الدين
محكمة الاحوال الشخصية في بلد
العدد : ٤٢٠ / ش / ٢٠٢٣
التاريخ : ٤ / ٦ / ٢٠٢٣
اعلان / تبليغ
الى المدعى عليه / نهاد خالد عزاوي – مجهول محل الاقامة
اقامت المدعية (وجدان رشيد حميد) الدعوى المرقمة ٤٢٠ / ش / ٢٠٢٣ والتي تطلب فيها التفريق عنك للضرر وبالنظر لمجهولية محل اقامتك قررت هذه المحكمة تبليغك بواسطة صحيفتين محليتين واسعة الانتشار على موعد المرافعة بتاريخ ١٢ / ٦ / ٢٠٢٣ الساعة التاسعة صباحا وفي حالة عدم حضورك او ارسال من ينوب عنك او معذرة مشروعة سوف تجري المرافعة بحقك غيابيا وفق القانون .
القاضي /صالح احمد كاظم

وزارة العدل
دائرةالكتابالعدول
نموذج الكاتب العدل حي الجامعة
العدد العمومي : ٥٧٣٨
السجل : ٢٩
التاريخ : ٣١ / ٥ / ٢٠٢٢
اعلان
بواسطة السيد كاتب عدل حي الجامعة المحترم
الى السيد / ندى ابراهيم طاهر
سبق وان سيرت لك الانذار المرقم بالعدد العمومي ٥١٧٨ س / ٢٦ في ١٦ / ٥ / ٢٠٢٣ والذي يقضي :
سبق وان تم توجيه انذار من قبل دائرة كاتب عدل حي الجامعة بالعدد العمومي ٥١٧٨ سجل ٢٦ في ١٦ / ٥ / ٢٠٢٣ الذي يقضي كنت قد اشتريت منك العقار المرقم ٨ / ٤٩٤ مقاطعة ١١ أم المعالف الواقع في بغداد / حي الشباب بموجب عقد بيع موقع بيننا بتاريخ ٢٩ / ٥ / ٢٠١٣ وحيث انك ممتنع عن الحضور الى دائرة التسجيل العقاري في الكرخ الاولى لاجراء معاملة نقل الملكية باسمي لذا انذرك بوجوب حضورك الى دائرة التسجيل العقاري في يوم ١٨ / ٦ / ٢٠٢٣ واثناء الدوام الرسمي لاجراء معاملة نقل ملكية العقار اعلاه وبعكسه فاني سأضطر الى اقامة دعوى قضائية ضدك لدى المحاكم المختصة واحملك كافة المصاريف والرسوم وعند ذهاب المبلغ القضائي على عنوانك المثبت في الانذار اتضح بانك مجهول محل الاقامة شرح القائم بالتبليغ بتاريخ ٦ / ٣ / ٢٠٢٣ بموجب كتاب مركز شرطة المنصور بالعدد ٦٤٦٢ في ٢٢ / ٥ / ٢٠٢٣ فقد تبين انها كانت تسكن الدار سابقا وبعدها ارتحلت الى جهة مجهولة حسب افاده المجاورين وعليه شرحت ذلك لذا اقتضي تبليغك بواسطة صحيفتين محليتين واعتبار التبليغ من تاريخ النشر في الجريدة .
المنذر /الاسم : حمود صدام كاظم
رقم الهوية : ١٩٧٦٨١٤١٥٤٣٦ في ٢٣ / ٦ / ٢٠٢٢ مديرية الجنسية والمعلومات المدنية .
العنوان : البصرة الهادي الابله ٣٢١
رقم الاستمارة : ١٩٣٠٥ في ١٤ / ٦ / ٢٠١١
الكاتب العدل

جمهورية العراق / وزارة العدل
دائرة التنفيذ / مديرية تنفيذ الكاظمية
رقم الاضبارة : ٢٨٦٠ / ٢٠١٨
التاريخ ٤ / ٦ / ٢٠٢٣
الى المنفذ عليه / مجيد سعيد احمد
الساكن في الشعب م ٣٤٣ ز ٢٦ د ١
لقد تحقق لهذه المديرية من كتاب مركز شرطة حي سومر المرقم ١٦٦١ في ٢٩ / ٥ / ٢٠٢٣ وتأييد المختار انك مجهول محل الاقامة وليس لك موطن دائم او مؤقت او مختار يمكن اجراء التبليغ عليه استناداً للمادة (٢٧) من قانون التنفيذ تقرر تبليغك اعلاناً بالحضور في مديرية تنفيذ الكاظمية خلال خمسة عشر يوماً تبدأ من اليوم التالي للنشر لمباشرة المعاملات التنفيذية بحضورك وفي حالة عدم حضورك ستباشر هذه المديرية باجراءات التنفيذ الجبري وفق القانون
المنفذ العدل / صادق كامل حاتم
اوصاف المحرر :
قرار المنفذ العدل بالاطلاع على القيمة التقديرية للعقار المرقم ١ / ٧٣٣٤ م٩ ثعالبه

جمهورية العراق / مجلس القضاء الاعلى
رئاسة محكمة استئناف صلاح الدين
محكمة الاحوال الشخصية في بلد
رقم الدعوى ٤٩٣ / ش / ٢٠٢٣
التاريخ ١ / ٦ / ٢٠٢٣
اعلان
الى المدعى عليه – خلف درينك سلطان – مجهول محل الاقامة
للدعوى المقامة من قبل المدعية امل علي سلطان المرقمة ٤٩٣ / ش / ٢٠٢٣ والمدعى عليه خلف درينك سلطان والتي تطلب فيه اثبات زواجها بتاريخ ٨ / ٩ / ٢٠٠٩ وعلى مهر معجله ثلاثة ملايين دينار ومؤجله خمسة ملايين دينار مستحق عند اقرب الاجلين مع اثبات نسب الاطفال كل من ورود خلف درينك تولد ١ / ١٠ / ٢٠١١ وزياد خلف درينك تولد ١ / ١ / ٢٠١٢ وعبد اله خلف درينك تولد ١ / ٧ / ٢٠١٤ ولمجهولية محل اقامتك قررت هذه المحكمة تبليغك بصحيفتين محليتين يوميتين لغرض حضورك يوم المرافعة المصادف ٨ / ٦ / ٢٠٢٣ وفي حالة عدم حضورك او من ينوب عنك قانوناً سوف تجري المرافعة بحقك غيابياً وفق الاصول
القاضي / صالح احمد كاظم

مجلس القضاء الاعلى
رئاسة محكمة استئناف ديالى
محكمة بداءة جديدة الشط
العدد : ١٦١ / ب / ٢٠٢٣
التاريخ : ٤ / ٦ / ٢٠٢٣
اعلان
الى المدعى عليه (جبار كريم خضير) تقرر تبليغك عن طريق النشر في صحيفتين محليتين كونك مرتحل الى جهة مجهولة وحسب اشعار مختار محلة ٥١٩ ز ١٩ د ٢٠ في مدينة الصدر المدعو (جاسم حميد) وذلك لوجود دعوى مقامة ضدك بالعدد ١٦١ / ب / ٢٠٢٣ لذا تقرر حضورك او من ينوب عنك قانونا في محكمة بداءة جديدة الشط وذلك بموعد المرافعة المصادف ليوم ١٣ / ٦ / ٢٠٢٣ وفي حال عدم حضورك سوف تجري المرافعة بحقك غيابيا .
القاضي
احمد خضير عباس

مديرية التسجيل العقاري العامة /دائرة التسجيل العقاري في ديالى
اعلان بيع عقار
التسلسل او رقم القطعة : ١٢ / ٣
المحلة او رقم واسم المقاطعة : ٩ – بني سعد .
الجنس : قطعة ارض مشيد عليها مجمع سكني .
النوع : ملك صرف .
المساحة : ٠٠٠ / ٧٥ متر مربع .
المشتملات : هياكل طابقين عدد / ٢٧ هيكل + مبنى متكامل عدد / ٢ + استعلامات وادارة .
المزروعات او المغروسات : لا توجد .
الشاغل : خالي .
مقدار المبيع : تمام العقار .
ستبيع دائرة التسجيل العقاري في ديالى بالمزايدة العلنية العقار الموصوف اعلاه العائد للراهن عباس مكي احمد لقاء طلب الدائن المرتهن مصرف الرشيد البالغ (٤٩٩٠٩٠٠٠٠٢) دينارا فعلى الراغب في الاشتراك فيها مراجعة هذه الدائرة خلال (٣٠) يوما اعتبارا من اليوم التالي لتاريخ نشر هذا الاعلان مستصحبا معه تامينات قانونية نقدية او كفالة مصرفية لا تقل عن ١٠ ٪ من القيمة المقدرة للمبيع البالغة (٠٠٠٠٠٠ / ٢٤٠ / ١٣) دينارا وان المزايدة ستجري في الساعة (١٢) ظهرا من اليوم الاخير .
دائرة التسجيل العقاري في ديالى

مجلس القضاء الاعلى
رئاسة محكمة استئناف البصرة الاتحادية
محكمة بداءة ابي الخصيب
العدد : ١٧٥ / ب / ٢٠٢٠
التاريخ : ١ / ٦ / ٢٠٢٣
اعلان
الى المدعى عليها (لطيفة عثمان عبد الله)
اقام المدعي حامد عبد الرزاق ابراهيم عبد الله العوجان – اضافة الى تركة مورثة ابراهيم عبد الله العوجان الدعوى البدائية المرقمة ١٧٥ / ب / ٢٠٢٠ امام محكمة بداءة ابي الخصيب والتي يطلب فيها الحكم بابطال قيد العقار المرقم ١١٤ مقاطعة ١٤ السراجي وميتان بالعدد ٧١ ايلول ٢٠٠٧ جلد ٢٠٧ والمسجل باسم المدعى عليها الاولى والقيود اللاحقة باسماء بقية المدعى عليهم استنادا للقاعدة الشرعية والقانونية من كون فاقد الشيء لا يعطيه واسترجاع العقار باسم مورث موكله المرحوم ابراهيم عبد الله العوجان ولثبوت مجهولية محل اقامتكم تقرر تبليغكم بالحضور الى هذه المحكمة في موعد المرافعة الموافق ٢٠ / ٦ / ٢٠٢٣ الساعة التاسعة صباحا نشرا وفي صحيفتين يوميتين وفي حالة عدم حضورك او حضور من ينوب عنك قانونا سوف تجري المرافعة بحقك غيابا وعلنا وفق القانون .
القاضي
ايهاب محمود زبون

مجلس القضاء الاعلى /رئاسة محكمة استئناف البصرة الاتحادية
محكمة بداءة ابي الخصيب
العدد : ١٧٦ / ب / ٢٠٢٠
التاريخ : ١ / ٦ / ٢٠٢٣
اعلان
الى المدعى عليها (لطيفة عثمان عبد الله)
اقام المدعي حامد عبد الرزاق ابراهيم عبد الله العوجان – اضافة الى تركة مورثة ابراهيم عبد الله العوجان الدعوى البدائية المرقمة ١٧٦ / ب / ٢٠٢٠ امام محكمة بداءة ابي الخصيب والتي يطلب فيها الحكم بابطال قيد العقار المرقم ٩٧ مقاطعة ١٤ السراجي وميتان بالعدد ١٥٩ايلول ٢٠٠٦ جلد ٢٠٧ والمسجل باسم المدعى عليها الاولى والقيود اللاحقة باسماء بقية المدعى عليهم استنادا للقاعدة الشرعية والقانونية من كون فاقد الشيء لا يعطيه واسترجاع العقار باسم مورث موكله المرحوم ابراهيم عبد الله العوجان ولثبوت مجهولية محل اقامتكم تقرر تبليغكم بالحضور الى هذه المحكمة في موعد المرافعة الموافق ٢٠ / ٦ / ٢٠٢٣ الساعة التاسعة صباحا نشرا وفي صحيفتين يوميتين وفي حالة عدم حضورك او حضور من ينوب عنك قانونا سوف تجري المرافعة بحقك غيابا وعلنا وفق القانون .
القاضي /ايهاب محمود زبون

ديوان محافظة بابل / مديرية بلديات بابل/لجنة البيع والايجار
العدد: ٦٨٥ التاريخ :٢٠٢٣/٥/٢٥
اعلان

تعلن لجنتنا عن اجراء المزايدة العلنية لتاجير الاملاك المبينة تفاصيلها ادناه والعائدة لمديرية بلدية (الهاشمية) وفق قانون بيع وايجار اموال الدولة رقم ٢١ لسنة ٢٠١٣ فعلى من يرغب بالاشتراك بالمزايدة العلنية مراجعة البلدية المعنية خلال مدة (٣٠) يوم تبدأ من اليوم التالي لنشر الاعلان في احدى الصحف اليومية مستصحبين معهم التامينات القانونية التي لا تقل عن ٢٠٪ من القيمة المقدرة من بدل الايجار لكامل مدة العقد وستجري المزايدة في تمام الساعة ١٢ ظهر اليوم الاخير لمدة الاعلان في ديوان البلدية المعنية ويتحمل من ترسو عليه المزايدة كافة الاجور المترتبة على ذلك وعلى ان يقدم من ترسو عليه المزايدة كفالة عقارية ضامنة بمبلغ الاحالة في حالة رغبته بالتقسيط وموافقة المخول وخلال مدة ثلاثون يوما من تبلغه بحصول المصادقة وبعكسه يعتبر ناكلا علما ان مدة الايجار هي سنة واحدة فقط مع التقدير.

ت	نوع الملك	رقمه	مساحته	القيمة التقديرية	
				رقما	كتابة
١	كشك	(٢) جزء من القطعة المرقمة(٢٣/٩٢)م٣٧الشرفة والهاشمية	٦م٢	٨٥٠,٠٠٠	ثمانمائة وخمسون الف دينار سنويا
٢	كشك	(٥) جزء من القطعة المرقمة(١٣٢٧/٧١)م٣٧الشرفة والهاشمية	٦م٢	٦٠٠,٠٠٠	ستمائة الف دينار سنويا
٣	كشك	(١٠) جزء من القطعة المرقمة(٣٦/٨٣)م٣٧الشرفة والهاشمية	٦م٢	٥٥٠,٠٠٠	خمسمائة وخمسون الف دينار سنويا
٤	كشك	(٢٦) جزء من القطعة المرقمة(٣٧/٧٤)م٣٧الشرفة والهاشمية	٦م٢	٥٠٠,٠٠٠	خمسمائة الف دينار سنويا
٥	كشك	(٤٣) جزء من القطعة المرقمة(٦٤/٢٥٥)م٣٧الشرفة والهاشمية	٦م٢	٥٧٥,٠٠٠	خمسمائة وخمسة وسبعون الف دينار سنويا
٦	كشك	(٥٢) جزء من القطعة المرقمة(٦٤/٢٥٥)م٣٧الشرفة والهاشمية	٦م٢	٦٦٠,٠٠٠	ستمائة وستون الف دينار سنويا

ملاحظة :
١-يكون مبلغ التامينات القانونية حسب التعليمات الحسابية المعمول بها في المؤسسات البلدية ويكون اخر موعد لاستلام التامينات هو اليوم الاخير لموعد الاعلان الساعة الثانية عشر ظهرا.
مشاور قانوني مساعد / فاروق كاظم عمران / رئيس اللجنة

مديرية تنفيذ الحلة
رقم الاضبارة: ١٥٤٤/ت/٢٠٢٣
الى/المنفذ عليه / مثنى شدهان محسن
لقد تحقق لهذه المديرية من خلال شرح القائم بالتبليغ واشعار مختار المنطقة بتاريخ ٢٠٢٣/٤/١٢ انك مجهول محل الاقامة وليس لك موطن دائم او مؤقت او مختار, يمكن اجراء التبليغ عليه, واستنادا للمادة(٢٧)من قانون التنفيذ تقرر تبليغك اعلانا بالحضور في مديرية التنفيذ. الحلة خلال خمسة عشر يوما تبدا من اليوم التالي للنشر لمباشرة المعاملات التنفيذية بحضورك وفي حالة عدم حضورك ستباشر هذه المديرية باجراءات التنفيذ الجبري وفق القانون :
المنفذ العدل
شيماء قحطان ديكان
////////////////////////
مديرية تنفيذ الحلة
رقم الاضبارة: ١٧٣٠/ت/٢٠٢٣
الى/المنفذ عليه/ محمد حسين شلال خضير
لقد تحقق لهذه المديرية من خلال شرح القائم بالتبليغ واشعار مختار المنطقة بتاريخ ٢٠٢٣/٥/١٠ انك مجهول محل الاقامة وليس لك موطن دائم او مؤقت او مختار, يمكن اجراء التبليغ عليه, واستنادا للمادة(٢٧)من قانون التنفيذ تقرر تبليغك اعلانا بالحضور في مديرية التنفيذ. الحلة خلال خمسة عشر يوما تبدا من اليوم التالي للنشر لمباشرة المعاملات التنفيذية بحضورك وفي حالة عدم حضورك ستباشر هذه المديرية باجراءات التنفيذ الجبري وفق القانون :
المنفذ العدل
شيماء قحطان ديكان
////////////////////
وزارة العدل
دائرة التنفيذ في السماوة
العدد/ ٢٠١٩/٦٨٩
التاريخ/ ٢٠٢٣/٥/٢٨
اعلان
تبيع مديرية تنفيذ السماوة بالمزاد العلني السيارة المرقمة ٤٣٨٧/أ مثنى اجرة نوع بي واي دي اجرة موديل ٢٠١٣ اللون برتقالي لقاء طلب الدائن شاكر فرج عطيه البالغ ٨,٤٠٠,٠٠٠ ثمانية ملايين واربعمائة الف دينار ومبلغ (٥٠٠,٠٠٠) خمسمائة الف دينار اتعاب محاماة وتجري المزايدة في كراج بغداد خلف مديرية تنفيذ السماوة مدة الاعلان عشرة ايام اعتبارا من اليوم التالي للنشر في الجريدة الرسمية وان القيمة المقدرة للسيارة ٥,٢٨٠,٠٠٠ خمسة ملايين ومائتان وثمانون الف دينار السيارة مسجلة باسم المالك جعفر جبير شرشاب وعلى المشتري يصطحب معه التأمينات القانونية البالغة ١٠٪ من القيمة المقدرة اعلاه ..
السيارة المرقمة ٤٣٨٧/أ مثنى اجرة
نوع بي واي دي صالحة للعمل فيها اضرار بسيطة
باسم المالك (جعفر جبير شرشاب)
المنفذ العدل
ثابت نافع الجياشي
مديرية تنفيذ السماوة
////////////////////////
مجلس القضاء الاعلى
رئاسة محكمة استئناف صلاح الدين
دار القضاء في سليمان بيك
محكمة الاحوال الشخصية في سليمان بيك
العدد/ ٧٢/ش/٢٠٢٣
التاريخ/ ٢٠٢٣/٦/٤
))اعلان))
الى المدعى عليه / معن علي حسين / يسكن سليمان بيك - الحي العسكري سابقا - مجهول محل الاقامة حاليا .
اقامت طليقتك المدعية (جيهان قصي عبدالوهاب) أمام هذه المحكمة الدعوى الشرعية المرقمة ٧٢/ ش/٢٠٢٣ التي تطلب فيها الحكم عليك بتأييد حضانتها على الطفلة (زهراء تولد ٢٠١٥/١/١٠) كونها في حضانتها ولمجهولية محل إقامتك تقرر تبليغك اعلانا في صحيفتين محليتين على موعد المرافعة الموافق ٢٠٢٣/٦/١٤ وفي حالة عدم حضورك أو من ينوب عنك قانونا فأن المرافعة ستجري بحقك غيابيا وعلنا وفق القانون.
القاضي/ولي فاتيح رستم

وزارة الداخلية
وكالة الوزارة للشؤون الادارية والمالية
مديرية الاحوال المدنية والجوازات والاقامة
قسم شؤون الاحوال المدنية كركوك
العدد/ ١٠٠٤
التاريخ/ ٢٠٢٣/٥/٢
م/ اعلان
قدم المواطن (نجاة محمد كاكه مد احمد) دعوة في هذه المديرية لتبديل اسمه (نجاة) الى (شوان) من لديه اعتراض مراجعة هذه المديرية خلال خمسة عشر يوما من تاريخ نشره في الجريدة وبعكسه فسوف تنظر هذه المديرية في الدعوى وفق احكام المادة (٢٢) من قانون البطاقة الوطنية رقم (٣) لسنة ٢٠١٦ ..
اللواء
رياض جندي الكعبي
مدير الاحوال المدنية والجوازات والاقامة العام
////////////////////
اعلان
الى الشريك/ زغير عايد صعيو
اقتضى حضورك الى (بلدية الديوانية) وذلك لاقراري بالموافقة على قيام الشريك (علي حسين حلواص) باستخراج اجازة بناء للقطعة المرقمة (٣٥٢٧/٢ م٢٣ ابو الفضل)وخلال مدة اقصاها خمسة عشر يوما داخل العراق وشهر خارج العراق من تاريخ نشر الاعلان وبعكسه سوف يسقط حقك في الاعتراض مستقبلا
////////////////////
وزارة العدل
دائرة التسجيل العقاري في عفك
اعلان
طلب تسجيل عقار مجدد
بناءا على كتاب محكمة بداءة عفك/ لجنة تثبيت الملكية العقارية في عفك بالعدد ٩١٦ في ٢٠٢٢/١٠/١٠ وبطيه طلب المقدم من قبل المواطنة (خميسه خريبط غازي) بتاريخ ٢٠٢٢/٦/٢٢ الذي يروم فيه تسجيل تمام العقار تسلسل (٩٦٥) محلة الزوية/ عفك باسم العراقي (خميسه خريبط غازي) مجدد باعتباره . حائز له بصفة المالك للمدة القانونية , ولغرض تثبيت الملكية المذكورة تمهيدا للتسجيل وفقا للمادة (٤٥) فقرة (٣) من قانون التسجيل العقاري المرقم (٤٣) لسنة ١٩٧١ قررنا اعلان هذا الطلب فعلى كل من يدعى بوجود علاقة او حقق معينة على هذا العقار تقديم مالدية من بيانات الى هذه الدائرة خلال مدة ثلاثين يوما اعتبارا من اليوم التالي لنشر هذا الاعلان وكذلك الحضور في موقع العقار في الساعة العاشرة صباحا من اليوم التالي لانتهاء مدة هذا الاعلان ذلك لاثبات حقوقه موقعيا في الكشف الذي سيجري في اليوم المذكور لهذا الغرض ..
علاء ناجي عبد
ملاحظ التسجيل العقاري في عفك
////////////////////
اعلان
الى الشريك/ رؤى فائق هادي
اقتضى حضورك الى (بلدية الديوانية) وذلك لاقراري بالموافقة على قيام الشريك (كريم طالب حمدان) باستخراج اجازة بناء للقطعة المرقمة (٤٥١٤/٢٤ م١ ام الخيل)وخلال مدة اقصاها خمسة عشر يوما داخل العراق وشهر خارج العراق من تاريخ نشر الاعلان وبعكسه سوف يسقط حقك في الاعتراض مستقبلا
////////////////////
مجلس القضاء الاعلى
رئاسة محكمة استئناف بغداد/ الكرخ
محكمة الاحوال الشخصية في ذات السلاسل
العدد/ ٢٥٥٣/ش/٢٠٢٣
التاريخ/ ٢٠٢٣/٦/١
م/ إعلان
إلى المدعى عليها / نادية عبد القادر شمسي
أقام المدعي (عقيل حنين راضي) الدعوى المرقمة أعلاه أمام هذه المحكمة يطلب فيها (تصديق زواج) و لمجهولية محل إقامتك لذا قرر تبليغك إعلاناً بصحيفتين محليتين يوميتين للحضور أمام هذه المحكمة يوم المرافعة المصادف ٢٠٢٣/٧/٣ الساعة التاسعة صباحاً و في حالة عدم حضورك أو من ينوب عنك قانوناً ستجري المرافعة بحقك غيابياً وعلناً و وفق الأصول ..
القاضي
محمد هاتو جوني

محكمة بداءة النيل
تنويه
نشر سهوا في جريدة العراق الاخبارية بالعدد ١٩٠٤ في ٢٠٢٣/٦/١ وجريدة الشرق بالعدد ٤٠٣٢ في ٢٠٢٣/٦/١ الدعوى البدائية المرقمة ٢١٩/ ب/٢٠٢٣ خطا والصحيح ٢١٩/ ب/٢٠٢١ لذا اقتضى التنويه
القاضي

وزارة النفط
شركة الحفرالعراقية
شركة عامة
العدد/١١٨٦٧
التاريخ/٢٠٢٣/٦/٤
إلى / نموذج اعلان / دعوة تقديم العطاء
الى / شركات الاطعام المتخصصة
م/ اعادة إعلان المناقصة العامة المرقمة (١٧/خدمات /٢٠٢٣-البصرة) (معلنة للمرة الثانية)
نوع الموازنة (تشغيلية)- نوع التبويب (مقاولات وخدمات)
١-يسر (شركة الحفر العراقية - شركة عامة) دعوة مقدمي العطاءات المؤهلين وذوي الخبرة لتقديم عطاءاتهم للعمل الخاص بـ(تقديم خدمة الاطعام والتنظيف ومستلزمات المعيشة الاخرى في مقر اقامة العاملين في مخيم الكطيعة والاجهزة العاملة في حقل الكطيعة والاشخاص المراد تقديم الخدمة اليهم بحدود(٣٠٠) شخص تواجد فعلى قابل للزيادة والنقصان حسب طبيعة العمل , موزعين على المخيم مواقع عمل الاجهزة)
٢ - تتوفر لدى(شركة الحفر العراقية - شركة عامة) التخصيصات المالية ضمن الموازنة التشغيلية وتنوي استخدام جزء منها لتنفيذ (خدمة الاطعام والتنظيف ومستلزمات المعيشة الاخرى في مقر اقامة العاملين في مخيم الكطيعة والاجهزة العاملة في حقل الكطيعة)
٣.بإمكان مقدمي العطاء الراغبين في شراء وثائق العطاء باللغات (اللغة العربية) بعد تقديم طلب تحريري إلى (شركة الحفر العراقية - شركة عامة في محافظة البصرة – الزبير - البرجسية)وبعد دفع قيمة البيع للوثائق غير المستردة البالغة (٣٠٠,٠٠٠) ثلاثمائة الف دينار عراقي بإمكان مقدمي العطاء الراغبين في الحصول على المزيد من المعلومات على العنوان المبين في أعلاه
٤ ـ على مقدمي العطاءات المؤهلين والراغبين في الحصول على معلومات اضافية الاتصال بـ(شركة الحفر العراقية / الهياة التجارية / قسم العقود اللوجستية Logistic.cont.s@idc.gov.iq)) ٨ ساعات يوميا وكما موضح بالتعليمات المقدمي العطاءات
٥-على الراغبين بشراء وثائق المناقصة حضور المدير المفوض اومن يمثله قانونا (بموجب وكالة مصدقة اصوليا)
٦-آخر موعد لتسليم العطاءات إلى العنوان الآتي (مقر شركة الحفر العراقية في البصرة - الزبير - البرجسية – مقرر لجنة فتح العطاءات) في الموعد المحدد هو (يوم الاحد المصادف ٢٠٢٣/٦/٢٥) الساعة الثانية عشر ظهرا و سوف ترفض العطاءات المتاخرة وسيتم فتح العطاءات بحضور مقدمي العطاءات أو ممثليهم الراغبين بالحضور في العنوان الآتي (البصرة - الزبير - البرجسية - مقر شركة الحفر العراقية – لجنة فتح العطاءات) في الزمان والتاريخ الساعة الثانية عشر ظهرا من يوم الاحد المصادف (٢٠٢٣/٦/٢٥) يجب أن تتضمن العطاءات ضمان للعطاء خطاب ضمان مصرفي أو صك مصدق أو سفتجة وبمبلغ (٢٣,٨٠٨,٩٥٠) ثلاثة وعشرون مليون وثمنمائة وثمانية الاف وتسعمائة وخمسون دينار عراقي
٧- آخر موعد لشراء وثائق المناقصة يوم (الخميس) المصادف ٢٠٢٣/٦/٢٢
٨- في حالة مصادفة يوم الغلق عطلة رسمية يكون اليوم التالي موعد الغلق الذي يكون فيه دوام رسمي ويكون موعدا لفتح العطاء
٩- الكلفة التخمينية لتنفيذ الأعمال لمدة (٣٦٥) ثلاثمائة وخمسة وستون يوم تبلغ (٢,٣٨٠,٨٩٥,٠٠٠) مليارين وثلاثمائة وثمانون مليون وثمانمائة وخمسة وتسعون الف دينار عراقي
١٠- في حالة عدم التزام مقدم العطاء بما تتطلبه الوثيقة القياسية بكافة أقسامها فانه سيتم استبعاد عطاءه
١١- يتم استبعاد العطاء الذي لم ترفق به معايير التاهيل المطلوبه (السيولة النقدية) الواردة بتعليمات لمقدمي العطاء (ورقة بيانات العطاء) بموجب وثائق المناقصة
عـ . المديرالعام / رئيس مجلس الادارة
مدير الهيأة التجارية / ايثار داود سلمان

مجلس القضاء الاعلى
رئاسة محكمة استئناف صلاح الدين
دار القضاء في الضلوعية
محكمة جنح الضلوعية
العدد/ ١٣٤/ج/٢٠٢٣
((اعلان))
إلى المتهم الهارب (سبع عبد المجيد حميد مخلف العيساوي)
بالنظر للدعوى المقامة ضدك من قبل المشتكي (محمد سكندر خلف عبدالله الجبوري) في هذه المحكمة ولكونك هارب تقرر تبليغك اعلانا بصحيفتين محليتين رسميتين للحضور امام هذه المحكمة يوم ٢٠٢٣/٧/١٢ الساعة التاسعة صباحا لغرض اجراء المحاكمة بحقك وفق المادة (٤٥٦) من قانون العقوبات رقم ١١١ لسنة ١٩٦٩ المعدل ، وبعكسه سوف تجري المحاكمة بحقك غيابا وعلنا وفق الأصول.
القاضي
واثق جاسم اسود
////////////////////
مجلس القضاء الاعلى
رئاسة محكمة استئناف صلاح الدين الاتحادية
دار القضاء في الدجيل
محكمة الاحوال الشخصية في الدجيل
العدد: ٤٧٥/ش/٢٠٢٣
التاريخ: ٢٠٢٣/٦/٤
الى / المدعى عليه/ عدي ادهم عطية
م/ تبليغ
اقامت المدعية (رقية محمد عطية) ضدك الدعوى المرقمة ٤٧٥/ش/٢٠٢٣ امام هذه المحكمة والمتضمنة تفريق للضرر ولعدم معرفة محل اقامتك قررت المحكمة تبليغك اعلان بواسطة صحيفتين محليتين وعند عدم حضورك في يوم المرافعة المصادف ٢٠٢٣/٦/١٤ او ارسال من ينوب عنك قانونا ستجري المرافعة بحقك غيابيا وعلنا وفق القانون..
القاضي
سلام داود سلمان
////////////////
محكمة الاحوال الشخصية في السدة
العدد/٢/تحرير تركه/٢٠٢٣
اعلان
تنفيذا لقرار هذه المحكمة المرقم٢/ تحرير تركه/٢٠٢٣المتضمن تحرير تركة العجلة المرقمة٣٦٩٦أ بابل نوعها كيا بيك اب موديل٢٠١١عليه تبيع هذه المحكمة العجلة الموصوفة أدناه عن طريق المزايدة العلنية فعلى جميع من له رغبة بالشراء مراجعة هذه المحكمة مستصحبا معه التأمينات القانونية البالغة ١٠٪ من القيمة المقدرة وستجري المزايدة في اليوم العاشر الذي يلي نشر الإعلان وإذا صادف الأخير عطلة رسمية ففي اليوم الذي يليه علما إن أجور الدلالية والتسجيل على المشتري
القاضي/صباح كامل عبادي
الأوصاف//
- العجلة المرقمة٣٦٩٦أ / بابل نوعها كيا بيك اب موديل٢٠١١/حمل ذات لون ابيض غير محدد فيها ضرر في قمارة السيارة وفي كلتا الجهتين وانها بحالة متوسطة وان القيمة التقديرية للعجلة ثمانية ملايين وسبعمائة الف دينار

محكمة الاحوال الشخصية في السدة
العدد/١/تحرير تركه /٢٠٢٣
اعلان
تنفيذا لقرار هذه المحكمة المرقم١/ تحرير تركة/٢٠٢٣المتضمن تحرير تركة العجلة المرقمة٩٧٧٤٠أ بابل خصوصي نوعها جي ام سي موديل٢٠١٨عليه تبيع هذه المحكمة العجلة الموصوفة أدناه عن طريق المزايدة العلنية فعلى جميع من له رغبة بالشراء مراجعة هذه المحكمة مستصحبا معه التأمينات القانونية البالغة١٠٪ من القيمة المقدرة وستجري المزايدة في اليوم العاشر الذي يلي نشر الإعلان وإذا صادف الأخير عطلة رسمية ففي اليوم الذي يليه علما إن أجور الدلالية والتسجيل على المشتري
القاضي/ صباح كامل عبادي
الأوصاف /
العجلة المرقمة٩٧٧٤٠أ / بابل خصوصي نوعها جي ام سي موديل٢٠١٨/ وارد امريكي ذات لون اسود غير محدد فيها ضرر امامي وخلفي وانها بحالة جيدة وان القيمة التقديرية للعجلة واحد وعشرون مليون وسبعمائة وخمسون الف دينار
////////////////
محكمة الاحوال الشخصية في الحلة
العدد/حجة وصايا لغرض اصدار جواز السفروالسفر
اعلان
الى المدعو / فاهم كامل علي
قدمت طليقتك المدعوة (زهراء عدنان علي) طلبا تروم فيه اصدار حجة وصايا مؤقتة لغرض اصدار جواز سفر والسفر لابنك القاصر علي فاهم مواليد٢٠٠٧لذا تقرر تبليغك بصحيفتين محليتين يوميتين وعند عدم حضورك او من ينوب عنك قانونا ستقوم المحكمة بالنظر في الطلب وفق القانون
القاضي/ تحسين فاضل حسن الجصاني
////////////////
محكمة بداءة الحلة
العدد / ٣٨٩٩/ب/٢٠٢٣
((إعلان))
إلى المدعى عليه : وصفي حسين يوسف
أقام المدعي علي هاشم عبدالله الدعوى البدائية المرقمة أعلاه يطالبك فيها بمبلغ قدره سبعة ملايين وثمانمائة وخمسة وسبعون الف دينار وتحميلك الرسوم والمصاريف ونظرا لمجهولية محل إقامتكم وحسب كتاب محكمة بداءة النجف في تاريخ٢٠٢٣/٥/١٦و شرح المبلغ القضائي مشرق ابراهيم خليل بتاريخ٢٠٢٣/٥/١٥و اشعار مختار منطقة حي الرحمة ٣ المدعو (صلاح حسن الشيباني) . فقد تقرر تبلغكم بصحيفتين محليتين يوميتين بالحضور إمام هذه المحكمة صباح يوم المرافعة المصادف٢٠٢٣/٦/١٢وفي حال عدم حضوركم أو إرسال من ينوب عنكم قانونا سوف تجري المرافعة بحقكم غيابيا وعلنا وفق الأصول
القاضي/حيدر عليوي المرشدي
////////////////
مديرية التنفيذ الحلة
رقم الاضبارة: ٢٠١٩/١٧٨٦
اعلان
تبيع مديرية تنفيذ الحلة العقار تسلسل ٢٧٥/١م٩ يوسفية الواقع حلة /ابي غرق في حي الشرطة العائد للمدين (عادل عبيد يونس) المحجوز لقاء طلب الدائن (زينب هاشم عبد) عن الدين البالغ (٤٠,٠٠٠,٠٠٠) اربعون مليون دينار فعلى الراغب بالشراء مراجعة هذه المديرية خلال مدة ثلاثون يوما تبدأ من اليوم التالي للنشر مستصحبا معه التامينات القانونية عشرة من المائة من القيمة المقدرة وشهادة الجنسية العراقية وان رسم التسجيل والدلالية على المشتري
المنفذ العدل / شيماء قحطان ديكان
المواصفات:-
١-موقعه ورقمه/ ٢٧٥/١م٩يوسفية / ابي غرق / حي الشرطة
٢-جنسه ونوعه/ ملك صرف
٣-حدوده واوصافه/ دار مشيد من الطابوق والجص ومبلطة الارضية وسقف حديد وشيلمان والبناء قديم حديقة خارجية وهول واستقبال وكليدور وغرفة نوم واحدة وطارمة وسطح ومجمع صحيات وبيتونة وسطح
٤-مشتملاته/
٥-مساحته/ ٢٦٠م٢
٦-درجة العمران/دار سكن
٧-الشاغل/ المستاجر حسين شاكر
٨-القيمة المقدر: ٨٠,٠٠٠,٠٠٠ ثمانون مليون ارض وبناء

محكمة بداءة الحلة
العدد /٣٨٩٨/ب/٢٠٢٣
إعلان
إلى المدعى عليه : حسن فليح مزبان
أقام المدعي علي هاشم عبدالله الدعوى البدائية المرقمة أعلاه يطالبك فيها بمبلغ قدره ثمانية ملايين دينار وتحميلك الرسوم والمصاريف ونظرا لمجهولية محل إقامتكم وحسب كتاب محكمة بداءة النجف في تاريخ٢٠٢٣/٥/١٦ و شرح المبلغ القضائي مشرق ابراهيم خليل بتاريخ٢٠٢٣/٥/١٥واشعار مختار منطقة حي الرحمة ٤ المدعو (صالح احمد الموسوي) . فقد تقرر تبلغكم بصحيفتين محليتين يوميتين بالحضور إمام هذه المحكمة صباح يوم المرافعة المصادف٢٠٢٣/٦/١٢وفي حال عدم حضوركم أو إرسال من ينوب عنكم قانونا سوف تجري المرافعة بحقكم غيابيا وعلنا وفق الأصول
القاضي/ حيدر عليوي المرشدي
////////////////
محكمة بداءة الهاشمية
العدد /٥٣٥/ب/٢٠٢٣
اعلان
الى / المدعى عليها : نجلاء محسون كاظم
اقام المدعي علي هاشم عبد الله الدعوى المرقمة اعلاه والتي يدعي فيها ان له في ذمتك مبلغ قدره خمسة ملايين دينار ولمجهولية محل اقامتك حسب شرح القائم بالتبليغ واشعار مختار قضاء القاسم حي موسى الكاظم (ع) في محافظة بابل المدعو فالح جبر محسن عليه قررت المحكمة تبليغك اعلانا بصحيفتين محليتين يوميتين بالحضور امام هذه المحكمة صباح يوم المرافعة المصادف٢٠٢٣/٦/١٣الساعة التاسعة صباحا وفي حالة عدم حضورك او ارسال من ينوب عنك قانونا ستجري المرافعة بحقك غيابيا وعلنا وفق القانون
القاضي/ جهاد حسين عبد عون
////////////////
محكمة بداءة الهاشمية
العدد/٥٣٢/ب/٢٠٢٣
الى/المدعى عليه:لؤي احمد عليان
اقام المدعي علي هاشم عبد الله الدعوى المرقمة اعلاه والتي يدعي فيها ان له في ذمتك مبلغ قدره ثمانية ملايين دينار ولمجهولية محل اقامتك حسب شرح القائم بالتبليغ واشعار مختار ناحية ابي غرق منطقة محيزم /٢ المدعو خليل ذفان خليف عليه قررت المحكمة تبليغك اعلانا بصحيفتين محليتين يوميتين بالحضور امام هذه المحكمة صباح يوم المرافعة المصادف٢٠٢٣/٦/١٣الساعة التاسعة صباحا وفي حالة عدم حضورك او ارسال من ينوب عنك قانونا ستجري المرافعة بحقك غيابيا وعلنا وفق القانون
القاضي/ جهاد حسين عبد عون
////////////////
محكمة بداءة الحلة
العدد/٤١٤٤/ب/٢٠٢٣
اعلان
إلى المدعى عليه - كرار فلاح براوي
أقام المدعي محمد كامل درب الدعوى البدائية المرقمة أعلاه يطالبك فيها بمبلغ قدره اثنا عشر مليون دينار وتحميلك الرسوم والمصاريف ونظرا لمجهولية محل إقامتكم وحسب شرح المبلغ القضائي حمزة مغير بتاريخ٢٠٢٣/٥/١١ و اشعار مختار منطقة دور النسيخ في قضاء الحلة المدعو (حسنين خلف هاشم) فقد تقرر تبلغكم بصحيفتين محليتين يوميتين بالحضور إمام هذه المحكمة صباح يوم المرافعة المصادف٢٠٢٣/٦/١٣وفي حال عدم حضوركم أو إرسال من ينوب عنكم قانونا سوف تجري المرافعة بحقكم غيابيا وعلنا وفق الأصول
القاضي/ علي خضير العامري

مجلس القضاء الاعلى
رئاسة محكمة استئناف البصرة الاتحادية
محكمة بداءة ابي الخصيب
العدد : ١٤٢/ ب / ٢٠٢٠
التاريخ : ١ / ٦ / ٢٠٢٣
اعلان
الى المدعى عليها (لطيفة عثمان عبد الله)
اقام المدعي فيصل سعود عبد الرحمن – اضافة الى تركة مورثة عبد الرحمن عبد اللطيف العوجان الدعوى البدائية المرقمة ١٤٢ / ب / ٢٠٢٠ امام محكمة بداءة ابي الخصيب والتي يطلب فيها الحكم بابطال قيد العقار المرقم ٩٥ مقاطعة ١٤ السراجي وميتان بالعدد ١٤٣ تموز ٢٠٠٦ جلد ٢٠٦ والمسجل باسم المدعى عليها الاولى والقيود اللاحقة باسماء بقية المدعى عليهم بما فيها التوحيد بالعدد ٣٨ اذار ٢٠٠٧ الخاص بتوحيد العقارات المرقمة ٩٥ و ٩٦ و ٢٤٣ مقاطعة ١٤ السراجي وميتان استنادا للقاعدة الشرعية والقانونية من كون فاقد الشيء لا يعطيه واسترجاع العقار باسم مورث موكله المرحوم عبد الرحمن عبد اللطيف العوجان ولثبوت مجهولية محل اقامتكم تقرر تبليغكم بالحضور الى هذه المحكمة في موعد المرافعة الموافق ٢٠ / ٦ / ٢٠٢٣ الساعة التاسعة صباحا نشرا وفي صحيفتين يوميتين وفي حالة عدم حضورك او حضور من ينوب عنك قانونا سوف تجري المرافعة بحقك غيابا وعلنا وفق القانون .
القاضي /ايهاب محمود زبون

مجلس القضاء الاعلى
رئاسة محكمة استئناف ديالى
محكمة جنايات ديالى – الهيئة الثانية
العدد: ٢٢٦/ج/٢٠٢٣
التاريخ: ٦/٤/٢٠٢٢
اعلان
الى المتهم الهارب/ علي حسين خليفه عيسى
لمجهولية محل اقامتك تقرر تبليغك بواسطة الصحف المحلية للحضور امام هذه المحكمة وذلك لأجراء محاكمتك وفق المادة ٤٤٣ من قانون العقوبات في موعد المحاكمة الموافق ٧/٦/٢٠٢٣ وفي حال تبلغك وعدم حضورك ستجري محاكمتك غيابياً وفق القانون.
القاضي
عمار ثامر مطني
رئيس محكمة جنايات ديالى – الهيئة الثانية

محكمة بداءة كربلاء
العدد / ٤٦٤٢ / ب / ٢٠٢٢
المدعي / احمد وفراس واستبرق اولاد ثامر ابراهيم / وكيلهم المحامي فوزي الخفاجي
المدعى عليهم / نبراس و رواء اولاد ثامر ابراهيم
بناءا على القرار المتخذ في الدعوى المرقمة ٤٦٤٢ / ب / ٢٠٢٢ المؤرخ في ١٣ /٣ / ٢٠٢٢ المكتسب الدرجة القطعية, تعلن هذه المحكمة عن بيع العقار المدرجة أوصافه ادناه بالمزايدة العلنية لمدة ثلاثين يوما تبدأ من ثاني يوم من نشر الاعلان فعلى الراغب بالشراء مراجعة المحكمة مستصحبا معه شهادة الجنسية العراقية وصك مصدق بمبلغ ١٠٪ من القيمة المقدرة للعقار لحساب هذه المحكمة وستجري المزايدة في الساعة الثانية عشر ظهرا من اليوم الثلاثين وإذا صادف عطلة رسمية فستجري المزايدة في اليوم الذي يليه وان رسوم التسجيل على المشتري .
القاضي الاول
محمد خضير حميد
الاوصاف:
العقار المرقم (٣ / ١٤٤١٠ م ٦١ جزيرة) جنسه (عرصه خالية) نوعه (ملك صرف) مساحته حسب صورة القيد (٢٨٠م٢) واقع حاله عبارة عن عرصه خالية من المشيدات تقع في حي شهداء الملحق مقابل متوسطة المتنبي للبنين في شارع فرعي مبلط قدرت قيمة العقار مبلغ وقدره (ثلاثمائة واربعة وستون مليون دينار)

دائرة كاتب العدل في كربلاء
العدد العمومي / ٢١٣٢٤
بواسطة السيد الكاتب العدل في كربلاء المقدسة المحترم
بالنظر لمجهولية محل اقامة المسير اليه الانذار المرقم (٢٠٢٥٥) في ٢٥ / ٥ / ٢٠٢٣ وحسب ما جاء بشرح المبلغ القضائي لدائرة الكاتب العدل في كربلاء الصباحي (احمد علي طربال) واشعار مختار منطقة حي السلام الاولى (كاظم كريم حسن) حيث تبين انه كان يسكن وارتحل الى جهة مجهولة
المنذر :- رعد ابراهيم محمد الموسوي / وكيلته المحامية اكرام محمد امين الامين بموجب الوكالة المرقمة ١٨٨٧٨ في ١٧ / ٥ / ٢٠٢٣ الصادرة من كاتب عدل كربلاء الصباحي
المسير اليه الانذار :- علي هادي غازي
جهة الانذار :
سبق لك وان ابرمت مع موكلي عقد مقاولة بناء دار على القطعة المرقمة (٣ / ١٤٩٢٢ م ٦١ جزيرة) الكائنة في حي القضاة خارجيا والمؤرخ في ٢٩ / ١٠ / ٢٠٠٩ والموقع فيما بينكما وفقا للشروط المذكورة بالعقد اعلاه وقد استلمت من موكلي مبلغا مقداره (٥٠,٠٠٠,٠٠٠) خمسون مليون دينار عراقي حيث انك لم تقوم بإنجاز اي عمل من الاعمال المتفق عليها بالرغم من مطالبة موكلي العديدة عليه اسر اليك هذا الانذار بواسطة السيد كاتب عدل كربلاء بإنجاز البناء والمباشرة بذلك وخلال (٧ ايام) من اليوم التالي لتبلغك بهذا الانذار وبعكسه سأضطر للجوء الى المحاكم المختصة واقامة الدعاوى ضدك محملا اياك سائر الرسوم والمصاريف واجور المحاماة
الكاتب العدل/آيات سمير الرشدي

محكمة بداءة كربلاء
العدد / ٢٠٥٨ / ب / ٢٠٢٣
الى المدعى عليه / ماهر صالح جاسم
اقام المدعي (زينل الياس اسماعيل) الدعوى المرقمة اعلاه المتضمنة طلب الحكم بعدم نفاذ تصرفاتك بتنظيم الكمبيالة المرقمة (٢٠٧٢٨ في ٥ / ٦/ ٢٠٢٢) للمدعى عليه الثاني (حسين داخل كاطع) بحق المدعي ونظرا لمجهولية محل اقامتك في الوقت الحاضر لذا تقرر تبليغك اعلانا بصحيفتين يوميتين محليتين للحضور امام هذه المحكمة في الساعة التاسعة من صباح يوم المرافعة ٢١ / ٦ / ٢٠٢٣ وفي حال عدم حضورك او ارسال من سنوب عنك قانونا سوف تجري المرافعة بحقك غيابيا وعلنا
القاضي/ليث عبد الكاظم ذياب
////////////////////////
محكمة بداءة كربلاء
العدد / ٢٠٦٠ / ب / ٢٠٢٣
الى المدعى عليه / ماهر صالح جاسم
اقام المدعي (غيث سعد خلف) الدعوى المرقمة اعلاه المتضمنة طلب الحكم بعدم نفاذ تصرفاتك بتنظيم الكمبيالة المرقمة (٢٠٧٢٨ في ٥ / ٦/ ٢٠٢٢) للمدعى عليه الثاني (حسين داخل كاطع) بحق المدعي ونظرا لمجهولية محل اقامتك في الوقت الحاضر لذا تقرر تبليغك اعلانا بصحيفتين يوميتين محليتين للحضور امام هذه المحكمة في الساعة التاسعة من صباح يوم المرافعة ٢١ / ٦ / ٢٠٢٣ وفي حال عدم حضورك او ارسال من سنوب عنك قانونا سوف تجري المرافعة بحقك غيابيا وعلنا
القاضي/ليث عبد الكاظم ذياب

محكمة بداءة الكرادة
العدد/٤٢٢٧/ب/٢٠٢٢
إعلان
إلى المدعى عليه / رحمن كريم جابر فرحان
أقام المدعي (عبد الجليل فخري عبد الجليل) الدعوى المرقمة أعلاه امام هذه المحكمة يطلب الحكم بالزامك بمبلغ (٢٥٧,٠٠٠,٠٠٠) مئتان وسبعة وخمسون مليون دينار عن قيمة الصك , ولمجهولية محل اقامتك تقرر تبليغك اعلانا بصحيفتين محليتين يوميتين للحضور امام هذه المحكمة في موعد المرافعة الموافق ١٣/٦/٢٠٢٣ لذا وعند عدم حضورك او حضور من ينوب عنك قانونا ستجري المرافعة بحقك غيابيا وعلنا ووفق الأصول.
القاضي
فارس عبد الله احمد
////////////////
محكمة جنح الكرادة
العدد/١٠٩٣/ج/٢٠٢٣
إعلان
إلى المتهم / محمد شمران فداوي
أقام المشتكي (عماد صاحب جعفر) ضدك الدعوى المرقمة ١٠٩٣/ج/٢٠٢٣ والذي يطلب فيها اتخاذ الاجراءات القانونية بحقك وفق المادة ٤٥٩ من قانون العقوبات ولتحقق مجهولية محل اقامتك تقرر تبليغك إعلاناً بصحيفتين محليتين يوميتين للحضور أمام هذه المحكمة صباح يوم ٩/٧/٢٠٢٣ وعند عدم حضورك أو من ينوب عنك قانونا سوف تجري المحاكمة بحقك غيابا وعلنا وفق القانون.
القاضي
ضياء حسن حسين
////////////////
محكمة جنح الكرادة
العدد/ ٨٩٤/ج/٢٠٢٣
اعلان
الى المحكوم / فاطمة فاضل عجيل
اصدرت هذه المحكمة حكما غيابيا في الدعوى المرقمة اعلاه والمؤرخ ٣١/٥/٢٠٢٣ يقضي بالحكم عليك بعقوبة غرامية مالية قدرها مليون دينار عراقي وفق المادة ١٠/ثانيا من قانون الجوازات ولمجهولية محل اقامتك لذا تقرر تبليغك بصحيفتين محليتين بالحكم المذكور وعند عدم الطعن به سيكتسب الحكم درجة البتات
القاضي
ضياء عبد الحسن كاظم
//////////////////////
محكمة جنح الكرادة
العدد/ ١٢٠٦/ج/٢٠٢٣
اعلان
الى المتهم الهارب/ موفق شريف حيدر
بالنظر لمجهولية محل اقامتك في الوقت الحاضر وحسب ما ورد باشعار القائم بالتبليغ قررت هذه المحكمة تبليغك اعلانا بصحيفتين محليتين يوميتين للحضور في موعد المحاكمة المصادف يوم ٩/٧/٢٠٢٣ وفي حالة عدم حضورك أو ارسال من ينوب عنك قانونا سوف تجري محاكمتك غيابا وعلنا وفق احكام المادة ٤٠ وبدلالة المادة ١١ من قانون اقامة الاجانب رقم ٧٦ لسنة ٢٠١٧ وحسب القانون.
القاضي الاول
ضياء عبد الحسن كاظم
////////////////////
محكمة جنح الكرادة
العدد/ ٩٧٠/ج/٢٠٢٣
اعلان
الى المتهم الهارب/ رنا كريم سلمان
بالنظر لمجهولية محل اقامتك في الوقت الحاضر وحسب ما ورد باشعار القائم بالتبليغ قررت هذه المحكمة تبليغك اعلانا بصحيفتين محليتين يوميتين للحضور في موعد المحاكمة المصادف يوم ٩/٧/٢٠٢٣ وفي حالة عدم حضورك أو ارسال من ينوب عنك قانونا سوف تجري محاكمتك غيابا وعلنا وفق احكام المادة ١٦/ثانيا من قانون جوازات السفر المرقم ٣٢ لسنة ٢٠١٥ وحسب القانون.
القاضي الاول
ضياء عبد الحسن كاظم

محكمة بداءة الكرادة
العدد: ١٨٢٤/ب/٢٠٢٢
اعلان بيع عقار
المدعي/عدي قيس خضير
المدعى عليهم/نضال فرحان صالح وجماعتها
تنفيذا لقرار الحكم الصادر من هذه المحكمة المرقم ١٨٢٤/ب/٢٠٢٢ والمؤرخ في (٣١/٨/٢٠٢٢)والمتضمن ازالة شيوع العقار تسلسل(٥٨/١٠٢ م٢ زعفرانية) فقد تقرر الإعلان عن بيعه في صحيفتين محلية خلال (١٥) يوما اعتبارا من اليوم التالي للنشر وعلى الراغبين بالشراء مراجعة المحكمة مستصحبين معهم التأمينات القانونية البالغة ١٠٪ من القيمة المقدرة والبالغة (٣٠٠,٠٠٠,٠٠٠) دينار (ثلاثمائة مليون دينار) وسوف تجري المزايدة في اليوم الاخير الساعة الثانية عشر ظهرا والتأمينات ستدفع بصك مصدق لامر هذه المحكمة ولا يسمح بدخول قاعة المزايدة الا للمزايدين الحقيقيين واذا صادف اخر يوم المزايدة يوم عطلة رسمية فيكون اليوم التالي موعدًا للمزايدة
القاضي الاول
غانم عبد الله زناد
المساحة ودرجة العمران: ٢٠٠ متر مربع / جيدة
الشاغلين: يرغب البقاء بعد البيع
الأوصاف /يقع العقار في الزعفرانية – سعيدة (دور الاسمنت) ضمن محلة ٩٥١ زقاق ٢ دار ١٤ وهو عبارة عن دار سكن مفرز منه مشتمل بصورة غير رسمية الدار يتالف من طابقين ويحتوي على كراج امامي ومدخل وهول داخلي ومطبخ وغرفة نوم وحمام ومرافق صحية ومنور جانبي ومنور خلفي وسلم يؤدي للطابق العلوي الذي يحتوي على حولي وصحيات وغرفتين نوم ومطبخ وسلم يؤدي للبيتونة ثم السطح الذي لوحظ تسقيف قسم منه بالسندويج بنل وقسم بالجينكو اتخذت كمخزن ومطبخ والسطح مبلط بالشتايكر , الدار مبني بالطابوق ومسقف بالكونكريت المسلح والارضية للطابق الارضي صبة اسمنتية والعلوي كاشي موزائيك ومشغول من قبل المدعى عليها الشريكة (نضال فرحان صالح) وترغب البقاء بعد البيع بصفة مستاجرة وكذلك مشغول من قبل الاشخاص الثالثة , اما المشتمل فيتكون من طابقين ويحتوي على مدخل وصحيات وهول داخلي وبضمنه مطبخ وسلم يؤدي للطابق العلوي الذي يحتوي على هول وغرفة نوم وبضمنها صحيات وكذلك بالكونه , المشتمل مبني بالطابوق ومسقف بالكونكريت المسلح والارضيات مرمر وكذلك جدران المطبخ مرمر وبناءه حديث ومشغول من قبل المدعي (عدي قيس خضير) وعائلته ويقع في منطقة سكنية مكتملة الخدمات .
////////////////////
محكمة بداءة الكرادة
العدد: ٣٢٠٨/ب/٢٠٢٢
اعلان
الى المدعى عليه / علي جاسم كريم
بتاريخ ١٨/١٢/٢٠٢٢ اصدرت هذه المحكمة قرار حكمها الغيابي بالدعوى المرقمة اعلاه المتضمن الحكم باعادة الحال ما كان عليه قبل التعاقد وذلك بالزام المدعى عليه علي جاسم كريم باعادة المركبة المرقمة ١٨٣٤٨٨ بغداد خصوصي نوع كيا مو هافي ستيشن بيضاء اللون موديل ٢٠١١ للمدعي سالم طعمه كزار مقابل الزام المدعي بارجاع مبلغ العربون للمدعى عليه والبالغ ثلاثة الاف دولار امريكي وتحميل المدعى عليه المصاريف القضائية وصدر الحكم استنادا لاحكام المواد ١٦١ و١٦٦ و ١٨٥ و ٢٠٣ من قانون المرافعات المدنية والمواد ٢١ و٢٢ من قانون الاثبات حكما غيابيا قابلا للاعتراض والاستئناف والتمييز وافهم علنا في ١٨/١٢/٢٠٢٢ . ولمجهولية محل اقامتك حسب شرح القائم بالتبليغ تقرر تبليغك اعلانا بصحيفتين يوميتين وعند عدم مراجعتك طرق الطعن القانونية سيكتسب قرار الحكم الدرجة القطعية وفق القانون .
القاضي الاول
غانم عبد الله زناد
////////////////
تنويه
ورد سهوا باعلان مديرية تنفيذ الكرادة العدد ٦٠٥/٢٠٢٢ اسم المدين محمد عدنان خاصي خطا والصحيح محمد عدنان ضاحي المنشور بجريدة الشرق بالعدد ٣٩٩٢ في ٥/٤/٢٠٢٣ وجريدة العراق الاخبارية بالعدد ١٨٦٥ في ٥/٤/٢٠٢٣ لذا اقتضى التنويه .
المنفذ العدل
راوية عادل سعيد

مجلس القضاء الاعلى
رئاسة محكمة استئناف بغداد / الرصافة
الهيئة الاستئنافية الثانية
العدد: ١٣٧٨/س٢/٢٠٢٢
الى المستانف عليه الثالث (قتيبة نهاد رسمي)
م/اعلان
للطعن المقدم من قبل المستانف (المدير المفوض لمصرف الخليج التجاري / اضافة لوظيفته) بالدعوى المرقمة اعلاه على قرار البدائي الصادر من محكمة البداءة الرصافة بالعدد ٢٧٥٣/اعتراض الغير / ٢٠٢١ والصادر بتاريخ ٢٤/٨/٢٠٢٢ ولمجهولية محل اقامتكم قرر تبليغكم اعلانا بصحيفتين محليتين بالحضور امام هذه المحكمة في يوم المرافعة الموافق ٢٥/٦/٢٠٢٣ وفي حال عدم حضوركم او ارسال من ينوب عنكم قانونا سوف تجري المرافعة بحقكم وفق احكام القانون .
القاضي
صلاح منصور احمد
ع/رئيس الهيئة الاستئنافية الثانية
////////////////////
مديرية تنفيذ الكرخ
رقم الاضبارة : ٣١٦٢/٢٠٢٢
الى المنفذ عليه / محمد علي جواد كاظم / مجهول محل الاقامة
لقد تحقق لهذه المديرية من كتاب مركز شرطة المنصور بالعدد ١٥٣٨٠ في ٣١/١٠/٢٠٢٢ ومرفقة مذكرة الاخبار بالتنفيذ وعليها شرح القائم بالتبليغ وتاييد مختار محلة ٦١١ انك مجهول محل الاقامة وليس لك موطن دائم أو مؤقت أو مختار يمكن اجراء التبليغ عليه واستنادا للمادة (٢٧) من قانون التنفيذ تقرر تبليغك اعلانا بالحضور في مديرية التنفيذ الكرخ خلال خمسة عشر يوماً تبدأ من اليوم التالي للنشر لمباشرة المعاملات التنفيذية بحضورك وفي حالة عدم حضورك ستباشر هذه المديرية بإجراءات التنفيذ الجبري وفق القانون
المنفذ العدل
دينا هادي احمد
اوصاف المحرر: قرار محكمة بداءة الكرخ بالعدد ٥٣٨/ب/٢٠٢٢ في ٥/٧/٢٠٢٢ المتضمن الحكم بالزام المدعى عليه (محمد علي جواد كاظم) بتاديته للمدعية (انعام احمد جمعه) مبلغ وقدره مائة وثلاثون مليون وثمانمائة الف دينار عن اجر مثل العقار المرقم ٧/٢٦٠٧ م٢٠ داودي للفترة من ١/١٠/٢٠٠٦ ولغاية ١/١٠/٢٠٢١ ورد دعوى المدعية بالزيادة وتحميل الطرفين الرسوم والمصاريف القضائية النسبية وتحميل المدعى عليه اتعاب محاماة وكلاء المدعية مبلغ وقدره خمسمائة الف دينار وتحميل المدعية اتعاب محاماة وكلاء المدعى عليه مبلغ وقدره خمسمائة الف دينار حكما حضوريا قابلا للاستئناف والتمييز وافهم علنا في ٥/٧/٢٠٢٢ .
////////////////////
مديرية تنفيذ الكرادة
العدد : ٨/خ/٢٠٢٣
الدائن / احمد شبيب حسين
المدين / نافع عواد عذاب
اعلان
تبيع مديرية تنفيذ الكرادة الاسهم العائدة للمدين نافع عواد عذاب المثبتة ادناه لقاء دين الدائن احمد شبيب حسين البالغ مقداره (٣,٩٦٥,٥٧٨,٠٠٠) ثلاثة مليارات وتسعمائة وخمسة وستون مليون وخمسمائة وثمانية وسبعون الف دينار فعلى الراغب بالشراء الحضور الى سوق العراق للاوراق المالية يوم ٢٠/٦/٢٠٢٣ موعد جلسه التداول وتمام الساعة العاشرة صباحا ويتم بيع الاسهم ادناه بواسطة الشركة الوسيطة (شركة الربيع للوساطة بالاوراق المالية) والحضور الى موقع سوق العراق للاوراق المالية الكائن / مقابل كنيسة دار النجاة .
منفذ العدل
وسام صادق ظافر
الشركات وعدد الاسهم :
١-شركة الحديثة للانتاج الحيواني عدد الاسهم ٨,١٨٦,٣١٤ سهم
٢-شركة الفلوجة لصناعة المواد الانشائية عدد الاسهم ٢١٥,٣١٢ سهم
٣-شركة الصناعات الكيمياوية والبلاستيكية عدد الاسهم ٥,٦١٧,٤٩١ سهم
٤-مصرف الاستثمار العراق عدد الاسهم ٦,٠٥٠,٨٢٦ سهم
٥-شركة اسماك الشرق الاوسط عدد الاسهم ٥٥٩,١٧٥ سهم

شركة الاويس
للتجارة والمقاولات العامة والتجهيزات الغذائية والصناعات الغذائية المحدودة
رأسمالها (٠٠٠ ، ٠٠٠ ، ٠٠٠ ، ٩٩) تسعة وتسعون مليار دينار
بيان اكتتاب
الى / السادة الجمهور الكريم ومساهمي شركة الاويس للتجارة والمقاولات العامة والتجهيزات الغذائية والصناعات الغذائية المحدودة
راسمالها (٠٠٠ ، ٠٠٠ ، ٠٠٠ ، ٩٩) تسعة وتسعون مليار دينار .
استنادا الى احكام البند (٣٩) والبند ثالثا من المادة (١٥٤) من قانون الشركات رقم (٢١) لسنة ١٩٩٧ المعدل واستنادا الى قرار اجتماع الهيئة العامة المنعقد بتاريخ ١٠ / ١٢ / ٢٠٢٢ والمتضمن تحولها من شركة محدودة الى شركة مساهمة خاصة وزيادة راسمال شركة الاويس للتجارة والمقاولات العامة والتجهيزات الغذائية والصناعات الغذائية المحدودة من (٠٠٠ ، ٠٠٠ ، ٠٠٠ ، ٩٩) تسعة وتسعون مليار دينار عراقي الى (٠٠٠ ، ٠٠٠ ، ٠٠٠ ، ١٠٠) مائة مليار دينار عراقي اي بطرح اسهم قدرها (٠٠٠ ، ٠٠٠ ، ٠٠٠ ، ١) مليار سهم للاكتتاب العام واصدار اسهم جديدة وذلك بدخول اعضاء جدد بمقدار (٠٠٠ ، ٠٠٠ ، ١٠٠) مائة مليون دينار ولحصول موافقة المسجل على السير باجراءات التحول الى شركة مساهمة خاصة .
لذا يسرنا ان ندعو المساهمين والجمهور للاكتتاب بالاسهم المطروحة واستنادا لاحكام قانون الشركات ووفق مابين ادناه :
اولا : نص العقد :
المادة الاولى : اسم الشركة (شركة الاويس للتجارة والمقاولات العامة والتجهيزات الغذائية والصناعات الغذائية المحدودة)
المادة الثانية : مركز الشركة بغداد ولها حق :
-فتح الفروع داخل العراق بموجب خطة سنوية .
-نقل المركز الرئيسي او اي من فروعها الى مكان اخر داخل العراق .
-غلق او دمج اي فرع تابع لها .
المادة الثالثة :
المساهمة في استثمار رؤوس الاموال في المجالات التالية :
١-مزاولة الاعمال التجارية بكافة انواعها من بيع وشراء ومقايضة كافة السلع والبضائع والمسموح بها قانونا .
٢-مزاولة اعمال المقاولات العامة وتشمل الانشائية المتمثلة بهدم وتوسيع وبناء الابنية والعمارات السكنية واعمال تبليط ورصف الطرق واعمال الماء والمجاري ومشاريع البزل وخطوط السكك الحديدية والمطارات وغيرها من الاعمال المتعلقة بالمقاولات الميكانيكية والكهربائية .
٣-انتاج وتجهيز المواد الغذائية الطازجة والمطبوخة المحلية والاجنبية لكافة انواع القطاعات العامة والخاصة .
وفي مجال الصناعات الغذائية المساهمة في خدمة وتطوير الاقتصاد الوطني ضمن قطاع الصناعات الغذائية في مجالات تصنيع العصائر والمشروبات الغازية والمياه المعدنية والثلج بكافة انواعها والحلويات والمعجنات والصمون وتصنيع الالبان والحليب المبستر بكافة انواعها وتصنيع منتجات اللحوم وتعليبها وتصنيع الزيوت والمساحيق وتعليب المواد الغذائية المتنوعة وتسويقها في السوق المحلية والخارجية وفق القوانين والتعليمات النافذة .
وللشركة في سبيل تحقيق غرضها ونشاطها القيام بما يأتي :
١-تملك الاموال المنقولة اللازمة لتحقيق نشاطها (من وسائط نقل الملكية ... وعدد وادوات – والالات ... وغيرها) واجراء كافة التصرفات القانونية عليها وفق القوانين النافذة أو التي تحل محلها .
٢-تملك الاموال المنقولة وغير المنقولة / واجراء كافة التصرفات المسموح بها قانونا عليها .
٣-القيام بكافة المعاملات المالية المسموح بها والتعامل مع كافة المصارف المجازة .
٤-جميع الاعمال المسموح بها قانونا وفق حاجة الشركة ومصلحة المساهمين بما ينسجم مع القوانين النافذة .
٥-ابرام مختلف العقود والمعاملات مع الجهات المختلفة في القطاعات (العام والتعاوني والخاص) واي تنظيمات اخرى مؤسسه بموجب القانون بمفردها او مع الغير فيما يتصل وينسجم مع تمثيل نشاطها واهدافها .
٦-التامين على اموالها واعمالها وممتلكاتها المنقولة لدى شركات التامين بقصد الحفاظ عليها ودرء الاضرار التي تصيبها .
٧-الدخول في كافة المناقصات والمزايدات والتعهدات مع كافة جهات في القطاعات العامة او التعاونية او المختلطة .
٨-القيام باستيراد كل مايتعلق بنشاط الشركة .
٩-فتح المكاتب الخاصة بها لاغراض تسويق البضائع والسلع التي تتعامل بها .
١٠-للشركة تملك علامة تجارية التي تراها مناسبة لتنفيذ اغراضها .
١١-تجهيز وتوزيع المواد الغذائية المختلفة الطازجة والمطبوخة المحلية والمستوردة لكافة انواع القطاعات العامة والمختلطة بما في ذلك الشركات والمستشفيات والجيش والشرطة وغيرها .
المادة الرابعة : رأسمال الشركة
(٠٠٠ ، ٠٠٠ ، ٠٠٠ ، ٩٩) تسعة وتسعون مليار دينار عراقي مقسمة الى :
(٠٠٠ ، ٠٠٠ ، ٠٠٠ ، ٩٩) تسعة وتسعون مليار سهم قيمة السهم الواحد دينار واحد .
ثانيا : عدد الاسهم المطروحة (٠٠٠ ، ٠٠٠ ، ١٠٠) مائة مليون دينار / سهم. سعر السهم الواحد دينار واحد .
ثالثا : مكان الاكتتاب : مصرف الجنوب الاسلامي / الفرع الرئيسي الكائن في بغداد – ساحة الواثق – حي الوحدة – م / ٩٠٦
-مدة الاكتتاب وبدايته :
-لاتقل عن ثلاثين يوم ولا تزيد عن ستين يوم وسوف يتم غلق الاكتتاب عند الاكتتاب بكامل الاسهم بعد مرور (٣٠) يوم من تاريخ الاكتتاب .
-تكون الخمسة عشر يوم الاولى للاكتتاب للمساهمين والخمسة عشر يوم الثانية للجمهور والمساهمين غير المكتتبين خلال الخمسة عشر يوم الاولى وفق احكام المادة (٥٦) ثالثا من قانون الشركات .
-تاريخ الاكتتاب: ٧ / ٦ / ٢٠٢٣.
-يتم الاكتتاب بموجب استمارة منظمة وفق احكام المادة (٤١) من قانون الشركات.
المدير المفوض /ياس خضير عباس
الوكيل / مصطفى علاء ستار

والد حسام حبيب يثير الجدل بتصريح جديد عن شيرين عبد الوهاب

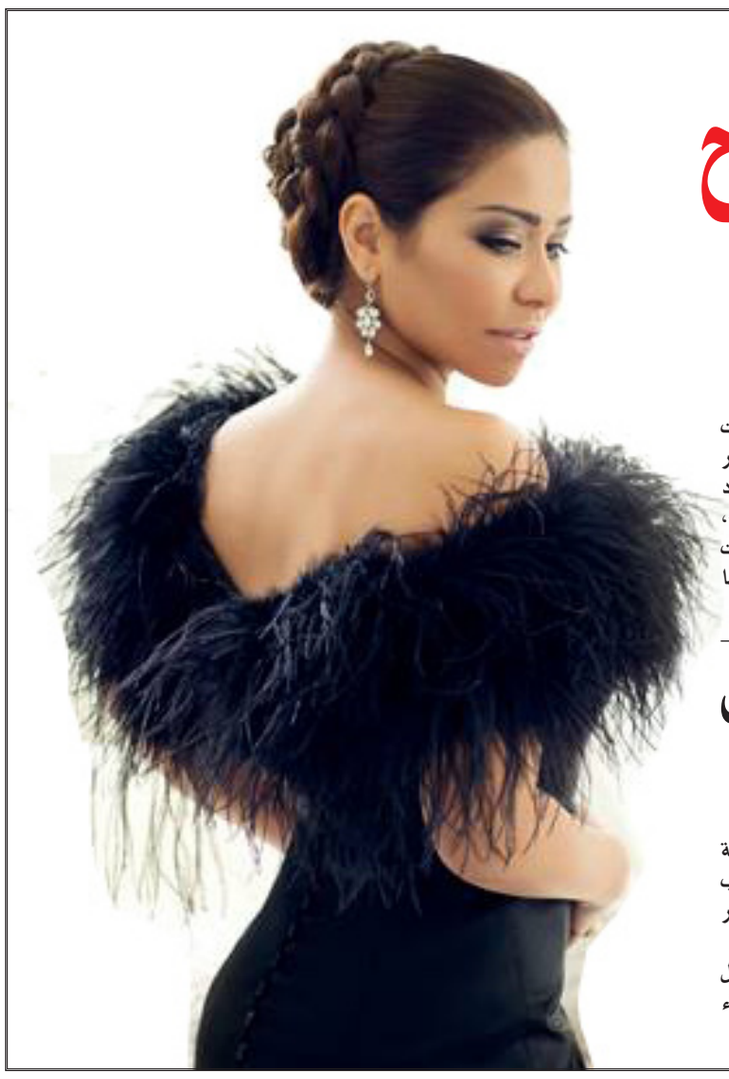

عاد حسين حبيب والد الفنان حسام حبيب زوج النجمة شيرين عبد الوهاب إلى إثارة الجدل بتصريحاته العلنية بعد أن تراجع عن تأييد استحقاق الأخيرة على لقب «صوت مصر».وقال في منشور عبر حساباته على شبكات التواصل الاجتماعي: «الناس اللي قالت إني بقبض من شيرين عشان قلت إنها صوت مصر، أنا كنت بجامل ابني ومراته، لكن للحق أنا مفلستش إلا من بعد ما اتجوز شيرين وأخد فلوسي».وأضاف: «ده الفرق لما كان متجوز هنا اللي قالت له عيب تاخد فلوس أبوك اشتغل، وكفي نفسك».وكانت شيرين علّقت على حالة الجدل التي أثارتها الأيام الماضية، بتصريحاتها حول مَن هي «صوت مصر»، وأنها الوحيدة التي تستحق هذا اللقب.وفاجأت شيرين الجمهور بتراجعها عن تصريحاتها والتأكيد أن مصر أكبر من أن يكون لها صوت واحد في الغناء.وعن أزمتها الأخيرة ومنافستها لأنغام على لقب «صوت مصر»، قالت شيرين: «أنا مقلتش حاجة على أنغام، إحنا كلنا أصوات مصر، أصوات العرب كل واحد فينا شايل اسم بلده على كتفه، ومصر أكبر من أن يكون لها صوت واحد».

آل باتشينو يطلب إجراء تحليل DNA لإثبات نسب ابنه !!

يبدو أن خبر حمل حبيبة الممثل الأمريكى المعروف آل باتشينو لم يكن خبرا مفرحا بالنسبة له، فحسب تقرير موقع tmz، فإن الممثل العالمى على يقين من أنه لن يتمكن من الإنجاب من صديقته أو أى امرأة أخرى، ولم يعتقد أن الطفل كان طفله فى البداية، وحصل على اختبار الحمض النووى للإثبات.

وبحسب ما نقله موقع TMZ، عن مصادر قولها إن آل باتشينو شكك فى البداية فى أن الطفل هو طفله وأراد اختبار الحمض النووى، ويؤكد الموقع: «قيل لنا إنه ألزم صديقته نور على إجراء الاختبار.. وأظهر الاختبار أنه بالفعل هو الأب».

زوجة حسن شاكوش: الإنتحار أو الفضيحة!!

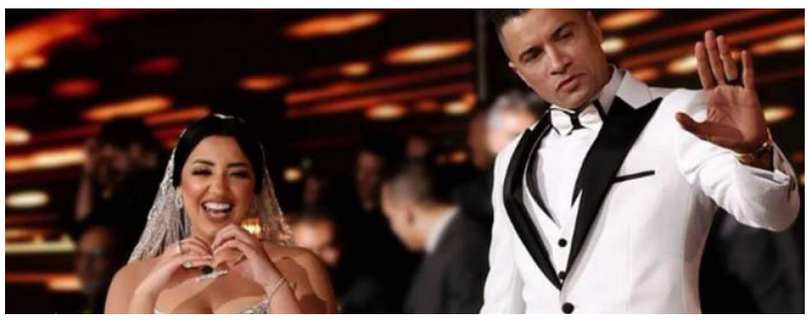

كشفت ريم طارق زوجة مؤدي المهرجانات حسن شاكوش عن تطورات جديدة في أزمتها معه، عقب أقل من شهرين على زواجهما.

وقالت في مداخلة هاتفية لبرنامج «الوسط الفني»: «انا مش مهتمة بأي حاجة بيقولها، ولا بحب اتابع أي حاجة بيقولها، وأنا هاخد إجراء قانوني ضد الحاجات اللي كان بينزلها، وبيقولها عني وأنا معلمتش أي حاجة وحشة».

وأضافت قائلةً «أنا كنت بثبت حالة والصحافة، هي اللي كانت بتشتغل على الموضوع مش معنى كده، انك تدوس عليا وتشهر بيا قدام الناس، وتقول عندي أمراض وشوه سمعتي، وانتو يا هتخلوني أعمل حاجة في نفسي يا أما هفضحه».

وكان شاكوش اتهم زوجته بالزواج قبله من دون علمه: «أنا اتفاجئت إنها متزوجة وعرفت من السوشيال ميديا ولم أكن أعلم بزواجها السابق من شخص آخر».

وأشار إلى أنه عندما قرأ المأذون الشرعي المكلّف بعقد القران قائلاً: «البكر الرشيد... لم تعترض هي على تلك الجملة ولم يجد أي اعتراض من والدها أو من أفراد أسرتها».

وأكد عدم علمه بما إذا كان المأذون المكلّف بعقد القران على علم بزواجها السابق من شخص آخر من عدمه.

ووجّه شاكوش لزوجته ووالدها تهمة التزوير وإخفاء شرط أساسي من شروط الزواج، وهو زواجها برجل آخر في وقت سابق، وأنها ليست بكراً رشيداً كما ادعوا.

نادين نجيم تتخلى عن حضانة طفليها

كشف وكيل الفنانة اللبنانية نادين نجيم، أنطونيو فرح، حقيقة تخلي موكلته عن حضانة طفليها عقب زواجها.

وأفاد فرح في بيان نشره عبر تويتر، إن موكلتنا ندين نسيب نجيم أضحت زوجة سابقة لهادي الأسمر بعد صدور حكم استئنافي نهائي بتاريخ ١٩-١٠-٢٠٢١، وتنفيذه أصولاً لدى دوائر الأحوال الشخصيّة، وهي بالتالي عادت مسجّلة ضمن قيد أهلها».وحول ما يتم تداوله عبر مواقع التواصل حذر وكيل النجمة اللبنانية: «علمنا أنّ البعض يتناقل أخباراً مغلوطة عن موكلتنا ندين نسيب نجيم تطال شخصها الكريم».وأضاف وكيل الفنانة اللبنانية، إنّ «موكلتنا نادين نسيب نجيم هي والدة للطفلين القاصرين هنن وجوفاني وقد منحتها المحكمة الاستئنافية المارونية حقّ حراسة وحضانة ولديها (منفردة) بموجب حكم صادر بتاريخ ٢١-١٢-٢٠٢٢، نختم قولا بأنّ... للحقّ ألف جولة وجولة».

هدى حسين تتحدث عن تكريمها في مهرجان الزمن الجميل

حضرت هدى حسين أخيراً في لبنان من أجل تكريمها ضمن مهرجان «الزمن الجميل»، الذي انطلقت دورته السادسة أمس السبت.

وجرى تكريم الفنانة العراقية من بين ٢٤ نجماً ونجمة من عمالقة الزمن الجميل.

وبهذه المناسبة، قالت هدى في مقطع مصوَّر: «مساء الخير، سعيدة بوجوديّ معكم، وأشكر المهرجان على تكريم فناني الزمن الجميل الذين أعطوا من حياتهم الكثير».

وعلّقت على فيديو، تظهر فيه وهي تصعد على المسرح بفستانٍ أسودَ أنيقٍ، كاتبةً: «مهرجان الزمن الجميل لبنان».

واستقبلت الفنانة مادلين مطر زميلتها هدى حسين في مطار بيروت، ونشرت الأخيرة صورةً من الاستقبال وكرَّم مهرجان الزمن الجميل نجوم الفن في مصر والوطن العربي، وأقيم على مسرح كازينو لبنان، وتعدَّ دورته السادسة من أقوى دوراته، إذ شهد تكريم ٢٤ نجماً ونجمةً من عمالقة الزمن الجميل تقديراً لمشوارهم الفني الذي أثروا به الفن عبر أعمالهم المتميزة والخالدة.

ونظّم المهرجان طبيب التجميل هراتش ساجبازاريان، الذي جمع على مسرحه مكرَّمين ومكرماتٍ من مختلف مجالات الفن في حفل مميَّز وضخم.

ويبرز من الأسماء التي تمَّ تكريمها هدى حسين، المطربة عفاف، ميمي جمال، أحمد بدير، عماد رشاد، الموسيقار صلاح الشرنوبي، دريد لحام، مادونا، وغيرهم من نجوم الوطن العربي.

ماجدة الرومي عن حفل زفاف الأمير الحسين: ابتهجت نفوسنا بهذه المناسبة السعيدة

حرصت الفنانة ماجدة الرومي على تهنئة الأمير الحسين والأميرة رجوة، بـ حفل زفافهما الذي أقيم في قصر زهران بحضور عائلتيهما ووفود دولية عالمية وعربية بارزة. كما حرصت أيضاً على تهنئة الملك عبد الله الثاني ملك الأردن، وزوجته الملكة رانيا العبدالله بهذه المناسبة، متمنية أن تكون السعادة والفرحة مستمرة في ديارهما.

وشاركت ماجدة الرومي، محبيها ومتابعيها عبر صفحتها على «تويتر» صورة من حفل زفاف الأمير الحسين والأميرة رجوة، وعلقت قائلة: «مبارك للعروسيين الحبيبين الأمير حسين والأميرة رجوة و للملك عبد الله والملكة رانيا هذا الزفاف الرائع الميمون... فرحنا لفرح الأردن وقد ابتهجت نفوسنا بهذه المناسبة .

منة فضالي: لا أقبل بالعنف الزوجي وسأردّ الصفعة بأضعافها

خلال حلولها ضيفة على برنامج «حكايتي» المذاع على منصة watchit، كشفت الفنانة منة فضالي عن ردة فعلها وقت تعرضها للعنف الزوجي، مؤكدة أنها اتخذت قرار الانفصال عن قناعة، موجهة نصيحة للسيدات بألا يتزوجن من شخص بخيل.وقالت منة: «مش هنقول عنف زوجي ولكن مرة زمان مد إيده عليا ودي كانت صدمة انفصالي، وأنا بشوف الراجل اللي بيمد إيده على الست متخلف، ولو الموقف ده اتكرر دلوقتي كان هياخد القلم ده ثلاثة أو أربعة، أكتر حاجة بكرهها إن حد يمد إيده على وشي».وذكرت أنها يمكن أن تتزوج شخصًا أقل منها على المستوى المادي، متابعة: «الراجل يعيبه جيبه ولسانه الطويل، ممكن أتجوز حد أقل من مستوايا المادي ولكن لحد معين.. أكيد مش هاخده أصرف عليه، مش هصرف على الكلاب والبيت وجوزي دي تبقى كارثة، ولازم يعرف يتعامل مع الأطفال».وأشارت إلى أن والدتها لم تكن راضية عن هذا الزواج، كما أنها لا تقبل أن تكون زوجة ثانية.

ابن سيرين عبد النور يتسبب في بكائها

نشرت النجمة اللبنانية سيرين عبد النور مقاطع فيديو عبر «ستوري» حسابها الرسمي على موقع التواصل الاجتماعي «إنستغرام» خلال حضورها لحفل انتهاء العام الدراسي لابنها كريستيانو، الذي ظهر وهو يراقص زميلته في الحفل على أنغام أغنية لوالدته، ما دفع سيرين للتعليق على الفيديو: «طيب بكاني والله العظيم.. يقبرني منظرك»، كما نشرت سيرين مقطع فيديو ثانياً من الحفل، ويظهر من خلاله لحظة انتباه كريستيانو لوجود والدته في الحفل، حيث شعر بسعادة كبيرة جداً.

جينيفر جارنر بإطلالة بيضاء بالكامل

تألقت جينيفر جارنر بإطلالة بيضاء مؤخرًا خلال حضورها على الريد كاربت بمناسبة الاحتفاء بعرض مسلسل Party Down، والتي انضمت له خلال جزئه الثالث الذى يعود به فريق العمل من جديد منذ عرض الجزء الثانى عام ٢٠٠٩.

أحمد زاهر بطلاً أمام مى عمر فى مسلسل نعمة الأفوكاتو

تعاقد النجم أحمد زاهر على المشاركة في بطولة مسلسل «نعمة الأفوكاتو» بجانب الفنانة مي عمر، والمكون من ١٥ حلقة، والمسلسل قصة وتأليف محمد سامى ومهاب طارق، وإخراج محمد سامى، وإنتاج مها سليم وكان قد أعلن محمد سامى أن المسلسل سيبدأ تصويره خلال الأسبوع الثانى من من الشهر الجارى.

محكمة بداءة كربلاء
العدد / ٢٠٦٤ / ب / ٢٠٢٣
الى المدعى عليه / ماهر صالح جاسم
اقام المدعي (رضا قيس موسى) الدعوى المرقمة اعلاه المتضمنة طلب الحكم بعدم نفاذ تصرفاتك بتنظيم الكمبيالة المرقمة (٢٠٧٢٨ في ٥ / ٦/ ٢٠٢٢) للمدعى عليه الثاني (حسين داخل كاطع) بحق المدعي ونظرا لمجهولية محل اقامتك في الوقت الحاضر لذا تقرر تبليغك اعلانا بصحيفتين يوميتين محليتين للحضور امام هذه المحكمة في الساعة التاسعة من صباح يوم المرافعة ٢١ / ٦ / ٢٠٢٣ وفي حال عدم حضورك او ارسال من سنوب عنك قانونا سوف تجري المرافعة بحقك غيابيا وعلنا
القاضي
ليث عبد الكاظم ذياب

محكمة جنايات كربلاء / الهيأة الثانية
العدد / ٥٥٠ / ج / ٢٠٢٣
الى المتهم الهارب / كاظم جواد كاظم عبود ال داغر / اسم والدته فطيمه ابو سود / يسكن كربلاء – قضاء الهندية – سابقا مجهول محل الاقامة حاليا
قررت هذه المحكمة محاكمتك صباح يوم ١٠ / ٨ / ٢٠٢٣ وفق احكام المادة (٤٣٠) من قانون العقوبات رقم ١١١ لسنة ١٩٦٩ المعدل ولمجهولية محل اقامتك حسبما تبين من خلال الاشعارات المرفقة في الاضبارة من الجهات المختصة قررت هذه المحكمة تبليغك بالحضور امامها وخلال مدة شهرين من تاريخ اخر نشر في الصحيفتين المحليتين اليوميتين على موعد المحاكمة يوم ١٠ / ٨ / ٢٠٢٣ وفي حالة عدم حضورك سيتم اجراء محاكمتك غيابيا وذلك استنادا لأحكام المادة ١٤٣ / ج الاصولية
القاضي/إسماعيل كاظم حميد
رئيس محكمة جنايات كربلاء / الهيئة الثانية

محكمة جنايات كربلاء / الهيأة الثانية
العدد / ٥٥٢ / ج / ٢٠٢٣
الى المتهم الهارب / كاظم جواد كاظم عبود ال داغر / اسم والدته فطيمه ابو سود / يسكن كربلاء – قضاء الهندية – سابقا مجهول محل الاقامة حاليا
قررت هذه المحكمة محاكمتك صباح يوم ١٠ / ٨ / ٢٠٢٣ وفق احكام المادة (٤٠٦ / ١ / أ) من قانون العقوبات رقم ١١١ لسنة ١٩٦٩ المعدل ولمجهولية محل اقامتك حسبما تبين من خلال الاشعارات المرفقة في الاضبارة من الجهات المختصة قررت هذه المحكمة تبليغك بالحضور امامها وخلال مدة شهرين من تاريخ اخر نشر في الصحيفتين المحليتين اليوميتين على موعد المحاكمة يوم ١٠ / ٨ / ٢٠٢٣ وفي حالة عدم حضورك سيتم اجراء محاكمتك غيابيا وذلك استنادا لأحكام المادة ١٤٣ / ج الاصولية
القاضي/إسماعيل كاظم حميد
رئيس محكمة جنايات كربلاء / الهيئة الثانية

محكمة جنايات كربلاء / الهيأة الثانية
العدد / ٥٥١ / ج / ٢٠٢٣
الى المتهم الهارب / عايد هادي فرهود ال جبار / اسم والدته حسنه علي / يسكن كربلاء – قضاء الهندية – سابقا مجهول محل الاقامة حاليا
قررت هذه المحكمة محاكمتك صباح يوم ١٠ / ٨ / ٢٠٢٣ وفق احكام المادة (٤٠٦ / ١ / أ) من قانون العقوبات رقم ١١١ لسنة ١٩٦٩ المعدل ولمجهولية محل اقامتك حسبما تبين من خلال الاشعارات المرفقة في الاضبارة من الجهات المختصة قررت هذه المحكمة تبليغك بالحضور امامها وخلال مدة شهرين من تاريخ اخر نشر في الصحيفتين المحليتين اليوميتين على موعد المحاكمة يوم ١٠ / ٨ / ٢٠٢٣ وفي حالة عدم حضورك سيتم اجراء محاكمتك غيابيا وذلك استنادا لأحكام المادة ١٤٣ / ج الاصولية
القاضي
إسماعيل كاظم حميد
رئيس محكمة جنايات كربلاء / الهيئة الثانية

محكمة جنايات كربلاء / الهيأة الثانية
العدد / ٥٨١ / ج / ٢٠٢٣
الى المتهمة الهاربة / بتول عبد الزهره محمد رضا المواشي / اسم والدته فطيمه ابو سود / تسكن كربلاء – قضاء الهندية – سابقا مجهول محل الاقامة حاليا
قررت هذه المحكمة محاكمتك صباح يوم ١٣ / ٨ / ٢٠٢٣ وفق احكام المادة (٣١٥) من قانون العقوبات رقم ١١١ لسنة ١٩٦٩ المعدل ولمجهولية محل اقامتك حسبما تبين من خلال الاشعارات المرفقة في الاضبارة من الجهات المختصة قررت هذه المحكمة تبليغك بالحضور امامها وخلال مدة شهرين من تاريخ اخر نشر في الصحيفتين المحليتين اليوميتين على موعد المحاكمة يوم ١٣ / ٨ / ٢٠٢٣ وفي حالة عدم حضورك سيتم اجراء محاكمتك غيابيا وذلك استنادا لأحكام المادة ١٤٣ / ج الاصولية
القاضي/إسماعيل كاظم حميد
رئيس محكمة جنايات كربلاء / الهيئة الثانية

فقدان
فقدت مني اجازة ممارسة المهنة المرقمة (٢٣٤٢) في ٢٢ / ٧ / ٢٠١٣ باسم فلاح حسن حسين و اجازة ممارسة المهنة الرقمة (٢٣٤١) في ٢٢ / ٧ / ٢٠١٣ باسم سعد ابراهيم عبد الامير و اجازة ممارسة المهنة المرقمة (٢٣٤٤) في ٢٢ / ٧ / ٢٠١٣ باسم احمد حسن علوان و اجازة ممارسة المهنة المرقمة (٢٣٤٣) في ٢٢ / ٧ / ٢٠١٣ بأسم حسين هادي عسكر وهوية المشروع الصادرة من دائرة عمل وضمان كربلاء فمن يعثر عليها تسليمها لمصدره

مديرية بلدية الديوانية
لجنة البيع والايجار الاولى

العدد: ٣١٨٤٢ التاريخ: ٢٠٢٣/٥/١٨

اعلان ثاني

تعلن لجنتنا عن اجراء مزايدة علنية للعقارات المدرجة تفاصيلها ادناه والعائدة الى مديرية بلدية الديوانية وفق قانون بيع وايجار اموال الدولة رقم ٢١ لسنة ٢٠١٣ المعدل فعلى الراغبين بالاشتراك مراجعة مديريتنا وايداع تامينات قدرها ٣٠٪ ثلاثون من المائة من قيمة التقدير قبل الاشتراك في المزايدة العلنية لكامل مدة الايجار مستصحبين معهم المستمسكات الاصولية وتعد المزايدة مفتوحة لمدة (١٥ يوما) اعتبارا من اليوم التالي لنشر الاعلان في الجريدة الرسمية وتجري المزايدة في صباح اليوم التالي لانتهاء فترة الاعلان المشار اليها استنادا لاحكام المادة (١٢) من القانون المذكور اعلاه (في قاعة مديرية بلدية الديوانية الساعة العاشرة صباحا) مع مراعاة الالتزام بالشروط القانونية الواردة في ادناه ويتحمل من ترسو عليه المزايدة اجور النشر والاعلان والمصاريف القانونية الاخرى .

ت	نوع الملك ورقمه	رقم القطعة والمقاطعة	المساحة	بدل الايجار المقدر	مدة الايجار
١	حانوت رقم ١٧ جديدة كرفت	١٥٥/٤١٠ جديدة	٧,٥م٢	٣,١٣٥,٠٠٠ دينار	ثلاث سنوات
٢	بناية الاورزدي القديم	٣٤٩/٣ م١٨ صدر اليوسفية	٥٤٦م٢	٢,٨٥٠,٠٠٠ دينار	ثلاث سنوات
٣	مخزن لبيع المواد الصحية	١١١٤٧/٢٢ م١٨ صدر اليوسفية	٩٧٦,٥٠ م٢	٧١٢,٥٠٠ دينار	ثلاث سنوات
٤	ملعب خماسي	١٢/٧٩٠ م٢٣ ابو الفضل	٩٦٨م٢	٦,٢٢٢,٥٠٠ دينار	ثلاث سنوات
٥	ملعب خماسي حي الوحدة	١٤١/١٨ م١٨ صدر اليوسفية	٩٤٦م٢	٥,٤٦٢,٥٠٠ دينار	ثلاث سنوات
٦	ملعب خماسي حي الضباط /٢	٢٧٠١/٢ م٢٣ ابو الفضل	٩٢٤م٢	٨,٣١٢,٥٠٠ دينار	ثلاث سنوات
٧	ملعب خماسي حي الصدر /١	١٢٠١/٢ م٢٣ ابو الفضل	٩٦٨م٢	٥,٤٦٢,٥٠٠ دينار	ثلاث سنوات
٨	ملعب خماسي	٩٦١٨/٢ م٢٣ ابو الفضل	٨٦٠م٢	٥,٤٦٢,٥٠٠ دينار	ثلاث سنوات

ملاحظات :-

١-في حال وجود عطلة رسمية في يوم المزايدة يمدد الاعلان الى يوم العمل الذي يليه

٢-على من ترسو عليه المزايدة السير باجراءات التعاقد واستلام الملك بعد المصادقة مع ضرورة وضع كاميرات مراقبة

٣-على من ترسو عليه المزايدة تنفيذ الكشف التخميني والمخططات المعدة من قبل البلدية

الحقوقي

سيف جاسم محمد / رئيس لجنة البيع والايجار

البريد الالكتروني alsharqpaper@yahoo·com
موقع الصحيفة www·alsharqpaper·com
الشرق

اعلان مفقود

فقد المدعو/ احمد حميد حسن محمد المشهداني والملصقة صورته اعلاه بتاريخ ٢٠١٦/٩/٢٧ فقد في منطقة الطارمية الطابي ورغم البحث والتحري عنه لم يتم التعرف على مكان تواجده ولم يعرف مصيره فمن لديه اي معلومات عنه او مكان تواجده ابلاغ مركز شرطة الطارمية

محكمة جنح المحمودية
العدد/ ٨٥١ /ج / ٢٠٢٢
الى المتهم الهارب/ بسيم ناطق عثمان - بناءا على الدعوى المقامة من قبل المشتكي/ الحق العام ولمجهولية محل اقامتك في الوقت الحاضر قررت المحكمة تبليغك بامر القبض الصادر بحقك وفقا لاحكام المادة ١٠ فق ٥ من قانون الاحوال الشخصية رقم ١٨٨ لسنة ١٩٥٩ بواسطة صحيفتين محليتين يوميتين للحضور امام هذه المحكمة صباح يوم المحاكمة الموافق ٢٠٢٣/٧/١٣ لاجراء محاكمتك عن التهمة المنسوبة اليك وعند تبليغك وعدم حضورك سوف تجري المحاكمة بحقك غيابيا وعلنا وفق الاصول
القاضي/ بكر ابراهيم الصالحي
***
محكمة جنح المحمودية
العدد/ ٥٠٢ /ج / ٢٠٢٣
الى المتهم الهارب/ محمد عبود علي - بناءا على الدعوى المقامة من قبل المشتكي/ حارث خميس هادي ولمجهولية محل اقامتك في الوقت الحاضر لذا تقرر تبليغك بواسطة صحيفتين محليتين يوميتين للحضور امام هذه المحكمة صباح يوم المحاكمة الموافق ٢٠٢٣/٧/١٣ لاجراء محاكمتك عن التهمة المنسوبة اليك وفق المادة ٤٥٦ من قانون العقوبات رقم ١١١ لسنة ١٩٦٩ المعدل وعند تبليغك وعدم حضورك سوف تجري المحاكمة بحقك غيابيا وعلنا وفق الاصول
القاضي/ بكر ابراهيم الصالحي
***
محكمة جنايات الكرخ هـ٢
العدد/ ٢٠٠٧ / ج٢ / ٢٠٢٣
الى المتهم الهارب/ مهند جواد كاظم علي الطائي تولد ١٩٦٧ اسم والدته/ نورية عليوي - لما كنت متهم بالقضية المرقمة ٢٠٠٧ /ج ٢٠٢٣/٢ وفق احكام المادة ٢٩٨/٢٨٩ من قانون العقوبات ولمجهولية محل اقامتك تقرر تبليغك بالصحف لحضورك امام هذه المحكمة يوم المحاكمة المصادف ٢٠٢٣/٨/١٤ وبعكسه ستتم المحاكمة غيابيا بحقك وفق القانون
القاضي/ رئيس المحكمة
***
محكمة الأحوال الشخصية في سامراء
العدد / ٤٠٠١ - قدمت المستدعية/ ابتسام احمد خلف المحكمة يطلب فيه اصادر حجة حجر والقيمومة على زوجي المفقود المدعو (نصيف جاسم حمد) والذي فقد بتاريخ ٢٠١٥/٣/١١ قررت هذه المحكمة النشر في صحيفتين محليتين يوميتين لغرض التثبيت من حياة المفقود ومن لديه اعتراض يحضر امام هذه المحكمة خلال عشرة ايام من تاريخ النشر لتقديم اعتراضه
القاضي / مخلص سامي خلف
***
مديرية تنفيذ البياع
رقم الاضبارة : ٢٠٢٣/١١٨٧
الى المنفذ عليه (المدين - عصام ابراهيم صادق) لقد تحقق لهذه المديرية من شرح المبلغ القضائي في مديرية تنفيذ البياع وتاييد مختار محلة (٦٠٦) المسطر على مذكرة الاخبار بالتنفيذ انك مجهول محل الاقامة وليس لك موطن دائم او مؤقت أو مختار يمكن أجراء التبليغ عليه وأستنادا للمادة (٢٧) من قانون التنفيذ تقرر تبليغك أعلانا بالحضور في مديرية تنفيذ (البياع) خلال (خمسة عشر يوما) تبدأ من اليوم التالي للنشر لمباشرة المعاملات التنفيذية بحضورك وفي حالة عدم حضورك ستباشر هذه المديرية بأجراءات التنفيذ الجبري وفق القانون
المنفذ العدل / ثامر احمد حسن
اوصاف المحرر/ قرار محكمة بداءة الكرخ بالعدد ٥٤٤٠/ب/٢٠٢٢ في ٢٠٢٣/١/٤ والمتضمن الزام المدعى عليه (عصام ابراهيم صادق) بتاديته للمدعي (صباح سعدون كاطع) مبلغ وقدره (١٩,٠٠٠,٠٠٠) تسعة عشر مليون دينار عراقي
***
محكمة الاحوال الشخصية في البياع
العدد :٦٣٧٦/وصايا مؤقته
لمقتضيات اصدار حجة وصايا مؤقتة قدم المستدعي (حسين هادي كمر) طلبا الى هذه المحكمة والذي يروم فيه تنصيبه وصي مؤقت على (اولاد شقيقه القاصرين) (ابرار وغدير وفاطمه ومحمد) اولاد حسن هادي كمر بتاريخ ٢٠٢٣/٣/١٣ فمن لديه معلومات عن والدتهم المدعوة (نبأ محمد عبدالكريم) مراجعة هذه المحكمة خلال مدة (١٥) يوم أذا كانت داخل العراق و(٣٠) يوم أذا كانت خارج العراق من تاريخ النشر وبعكسه ستتخذ الاجراءات القانونية وفق الاصول
القاضي / سلام عبد سلمان
***
محكمة بداءة البياع
العدد :٢٠٢٣/ب/١٧٤٦
الى المدعى عليه (رافد حمد الله حيال) مجهول محل اقامته حاليا اقام المدعي (محمد أسعد جواد) الدعوى المرقمة (اعلاه) لدى هذه المحكمة يطالبك فيها (بعدم نفاذ تصرف بيع المركبة المرقمة ٢٣١٧٧ هو بغداد خصوصي تويوتا لاندكروز ابيض موديل ٢٠٢٠ بحق موكلي) ولمجهولية محل أقامتكم حسب شرح القائم بالتبليغ بالتقالكم الى جهة مجهولة قرر تبليغكم بصحيفتين محليتين يوميتين بموعد المرافعه يوم (٦/١٢/ ٢٠٢٣) الساعة التاسعة صباحا وفي حالة عدم حضورك او من ينوب عنك قانونا ستجرى المرافعة بحقك غيابيا وعلنا وفق القانون
القاضي/ احمد عبدالرزاق جاسم

قسم شؤون احوال الانبار
قدم المدعي/ قصي هادي محمود دعوى والمتضمنة تسجيل لقبه وجعله/ الغريري بدلا من/ فراغ فمن لديه حق الاعتراض مراجعة مقر هذه المديرية خلال خمسة عشر يوم وبعكسه سيتم النظر في طلبه وفق احكام المادة ٢٤ من قانون البطاقة الموحدة رقم ٣ لسنة ٢٠١٦
اللواء/ رياض جندي عبد الكاظم - مدير الجنسية العام
***
قسم شؤون احوال الانبار
قدم المدعي/ ماجد عبد الكريم عبدالله دعوى والمتضمنة تسجيل لقبه وجعله/ الدليمي بدلا من/ فراغ فمن لديه حق الاعتراض مراجعة مقر هذه المديرية خلال خمسة عشر يوم وبعكسه سيتم النظر في طلبه وفق احكام المادة ٢٤ من قانون البطاقة الموحدة رقم ٣ لسنة ٢٠١٦
اللواء/ رياض جندي عبد الكاظم - مدير الجنسية العام
***
قسم شؤون احوال الانبار
قدم المدعي/ عواد مفضي حسين دعوى والمتضمنة تبديل لقبه وجعله (اللهيبي) بدلا من (المرعاوي) فمن لديه حق الاعتراض مراجعة مقر هذه المديرية خلال خمسة عشر يوم وبعكسه سيتم النظر في طلبه وفق احكام المادة ٢٢ من قانون البطاقة الموحدة رقم ٣ لسنة ٢٠١٦
اللواء/ رياض جندي عبد الكاظم - مدير الجنسية العام
***
قسم شؤون احوال الانبار
قدم المدعي/ رياض خلف محمد دعوى والمتضمنة تبديل اسم ابنته وجعله (اطياف) بدلا من (حمدو) فمن لديه حق الاعتراض مراجعة مقر هذه المديرية خلال خمسة عشر يوم وبعكسه سيتم النظر في طلبه وفق احكام المادة ٢٢ من قانون البطاقة الموحدة رقم ٣ لسنة ٢٠١٦
اللواء/ رياض جندي عبد الكاظم - مدير الجنسية العام
***
قسم شؤون احوال الانبار
قدم المدعي/ امل هاشم علي عبد دعوى والمتضمنة تسجيل لقبها وجعله/ الشمري بدلا من/ فراغ فمن لديه حق الاعتراض مراجعة مقر هذه المديرية خلال خمسة عشر يوم وبعكسه سيتم النظر في طلبه وفق احكام المادة ٢٢ من قانون البطاقة الموحدة رقم ٣ لسنة ٢٠١٦
اللواء/ رياض جندي عبد الكاظم - مدير الجنسية العام

فقدان
فقد مني الوصل المرقم (٢٧٥٩٠٨١) في ٢٢ / ١ / ٢٠٢٣ الصادر من مديرية بلدية كربلاء بمبلغ (٤٥٠٠٠٠) دينار باسم (رياض علي صيهود) فمن يعثر عليه تسليمه لمصدره
////////////////////////
مديرية تنفيذ الحسينية
العدد/ ٨١٣ / ٢٠٢٢
تبيع مديرية تنفيذ الحسينية بالمزاد العلني السيارة المرقمة (٤٢٦٦ / أ / كربلاء) اجرة المحجوزة لصالح مديرية تنفيذ الحسينية الكائنة في معرض (الاقصى) في قضاء الحسينية والعائدة للمدين(مهند نجم عبد) والمحجوزة لقاء طلب الدائنة (رنا فيصل غازي) والبالغ (٦,٤٠٠,٠٠٠) فعلى الراغب بالشراء الحضور مراجعة هذه المديرية خلال عشرة ايام من اليوم العاشر من اليوم التالي للنشر مستصحبا معه التأمينات القانونية البالغة (١٠٪) من القيمة المقدرة وشهادة الجنسية العراقية وان رسم التسجيل والدلالية على المشتري علما ان موعد المزايدة في تمام الساعة الثالثة عصرا
المواصفات:- (١) السيارة المرقمة (٤٢٦٦ / أ / كربلاء / اجرة) (٢) النوع طيبة اللون اصفر موديل ٢٠١٦ (٣) محجوزة لصالح دين الدائنة (رنا فيصل غازي) (٤) حسب تقرير الخبير القضائي ان السيارة فيها عدة اضرار في الجنطة والدعامية واحد ابوابها لا يعمل وخلل في البطارية (٥) القيمة لتقديرية للسيارة اعلاه (٤,٥٠٠,٠٠٠) اربع ملايين وخمسمائة الف دينار
////////////////////
فقدان
فقدت مني وثيقة المشروع المرقمة (١٤٣٥) في ١٣ /٩/ ٢٠٠٦ باسم مهدي ناصر كريم واجازة ممارسة المهنة المرقمة (٢٠٢٣) في ٢٠ / ٥ / ٢٠١٠ باسم حسين ابراهيم عباس الصادرة من دائرة عمل وضمان كربلاء فمن يعثر عليها تسليمها لمصدرها

محكمة جنح الكرادة
العدد / ٥١٨ / ج/ ٢٠٢٣
اعلان
الى المحكوم/ اياد حسن خلف
اصدرت هذه المحكمة حكما غيابيا في الدعوى المرقمة اعلاه والمؤرخ ٤ / ٦ / ٢٠٢٣ يقضي بالحكم عليك بعقوبة الحبس البسيط لمدة سنة واحدة وفق المادة ٢٩٢ من قانون العقوبات ولمجهولية محل اقامتك لذا تقرر تبليغك بصفحتين محليتين بالحكم المذكور وعند عدم الطعن به سيكتسب الحكم درجة البتات
القاضي/ ضياءعبدالحسن الشمري
//////////////
محكمة جنح الكرادة
العدد / ١٢٤٠ / ج/ ٢٠٢٣
اعلان
الى المتهم الهارب/ علي محو اسماعيل
بالنظر لمجهولية محل اقامتك في الوقت الحاضر وحسب ماورد باشعار القائم بالتبليغ قررت هذه المحكمة تبليغك اعلانا بصحيفتين محليتين يوميتين للحضور على موعد المحاكمة المصادف يوم ٦ / ٧ / ٢٠٢٣ وفي حالة عدم حضورك او ارسال من ينوب عنك قانونا سوف تجري محاكمتك غيابيا وعلنا وفق احكام المادة ١٦/ ثانيا من قانون جوازات السفر رقم ٣٢ لسنة ٢٠١٥ وحسب القانون
القاضي/ ضياء عبد الحسن كاظم
/////////////
((اعلان))
تقيم لجنة الكبادي العراقية مؤتمرها الانتخابي لانتخاب (رئيس ونائب رئيس واعضاء) الهيأة التنفيذية لاتحاد العراقي المركزي للكبادي وذلك يوم الثلاثاء الموافق ٦/ ٦/ ٢٠٢٣ في تمام الساعة الرابعة عصرا في نادي العلوية في ساحة الفردوس
كريم عبيد وسمي
رئيس لجنة الكبادي العراقية
//////////////
هيئة دعاوى الملكية
دائرة منطقة بغداد : فروع منطقة بغداد
العدد : ب/ ٤٩٢٥١١
اعلان تبليغ حكم
الى المدعى عليه/ فلحي حمود فلحي
بتاريخ ١٠/ ١٢/ ٢٠٠٦ اصدرت اللجنة القضائية في هيئة دعاوى الملكية / الكرخ الثالثة قرار الحكم الغيابي بحقكم برد الدعوى المرقمة ٤٩٢٥١١ ولمجهولية محا اقامتكم وحسب شرح القائم بالتبليغ تقرر تبليغكم اعلانا بصحيفتين يوميتين محليتين ولكم حق الاعتراض على الحكم الغيابي خلال عشرة ايام والتمييز خلال ثلاثين يوما من اليوم التالي لنشر الاعلان وبخلافه يكتسب القرار الدرجة القطعية وفقا للقانون
القاضي : رئيس اللجنة القضائية في فروع منطقة بغداد
/////////////////
دائرة الكاتب العدل في الكرادة
العدد العمومي/ ١٤٤٣٨
السجل/ ٧٣
اعلان
ادناه الانذار المسير من قبلنا بواسطة الكاتب العدل في الكرادة المحترم بالعدد ١١٩٩١ السجل ٦٠ والمؤرخ في ١١/ ٥/ ٢٠٢٣ والموجه الى شركة المروج العربية للمعارض واؤتمرات / الحارثية شارع الكندي قرب المصرف العراقي ٢- عمر عامر علي العنوان الحارثية / شارع الكندي قرب المصرف التجاري المدير المفوض اضافة لوظيفته
جهه الانذار // سبق وان تعاقد موكلي المدير المفوض لشركة بيوت الديرة للاستثمارات العقارية معكم وحسب العقد المؤرخ ١٣/ ٨/ ٢٠٢٢ على ان توفر المساحة المذكورة ١٨ م٢ على ارض معرض بغداد الدولي ورغم المتفق عليه في العقد الا انكم لم تقوموا بالتسليم وانتهاء المدة لسريان العقد في ٢٣/ ٩/ ٢٠٢٢ وان موكلي قد قام بدفع مبلغ قدره (١٨٠٠$) الف وثمانمائة دولار اليكم وعلى الرغم من المطالبة بتنفيذ التزامكم في العقد الا انكم ممتنعين عن ذلك لذا ننذركم بتنفيذ التزامكم وحسب ماجاء بالعقد والمتمثل بتمكين موكلي من اداء التزاماته في العقد خلال سبعة ايام من تاريخ تبلغكم بهذا الانذار والاسوف نضطر اسفين لمراجعة المحاكم المختصة للمطالبة بفسخ العقد مع التعويض عن الضرر الحاصل لشركة موكلي
المنذر/ المدير المفوض لشركة بيوت الديرة للاستثمارات العقارية/ اضافة لوظيفته وكيلته المحامية زهراء جمال عبود
الكاتب العدل/ مثنى محمد عبد الجبار

دائرة تنفيذ الكرادة
العدد: ٣٤٢٤/ ٢٠٢٢
اعلان بيع موجودات
الدائن/ المطران سيريريوس جميل حنا حاوا متولي اوقاف طائفه السريان الارثوذكس اضافه للتولية
المدين/ اثير مهدي جواد/ المدير المفوض لشركة الاثير لانتاج الادويه والمستلزمات الطبية اضافة لوظيفته
تبيع مديرية تنفيذ الكرادة بالمزايدة العلنيه المواد المثبته اوصافها وقيامها ادناه والعائدة للمدين اثير مهدي جواد المدير المفوض لشركه الاثير الانتاج الادويه والمستلزمات الطبيه اضافه لوظيفته والمودعة في شارع الصناعة م ٩٠٦ ز ٢١ دار ٢٦ الشارع العام فعلى الراغب بالشراء الحضور الى المكان تواجد المواد في تمام الساعة الثانية ظهرا خلال عشرة ايام تبدا من اليوم التالي للنشر مستصحبا مع التامينات القانونيه البالغه ١٠٪ من القيمه المقدره في القائمه ادناه والمبالغ المجموع قيمتها (٧٤٥٢٠٠٠) سبعة ملايين واربعمائة واثنان وخمسون الف دينار
المنفذ العدل : وسام صادق طاهر
١ - ميز اجتماعات الكمية ١ سعر المفرد ١٠٠٠٠ سعر الجملة ١٠٠٠٠٠ - ٢- ميز مكتب الكمية ٣ سعر المفرد ٥٠٠٠٠ سعر الجملة ١٥٠٠٠٠ - ٣- كرسي دوار الكمية ٨ سعر المفرد ٧٥٠٠٠ سعر الجملة ٤٥٠٠٠٠ ٤ -٤- ميز مجرات الكمية ١ سعر المفرد ٢٥٠٠٠ سعر الجملة ٢٥٠٠٠ -٥- طخم قنفات الكمية ٢ سعر المفرد ٧٥٠٠٠ سعر الجملة ١٥٠٠٠٠ - ٦- ميز عارضة الكميه ٢ سعر المفرد ٥٠٠٠٠ سعر الجملة ١٠٠٠٠٠ -٧- طبلات خشب صغيرة الكميه ٢ سعر المفرد ٢٠٠٠ سعر الجمله ٤٠٠٠ -٨- كيبل قيد الاستعمال الكمية ١ سعر المفرد ٥٠٠٠ سعر الجملة ٥٠٠٠٠ -٩- ميز مكتب الكمية ٢ سعر المفرد ١٠٠٠٠ سعر الجملة ٢٠٠٠٠ - ١٠- غسالة اوتوماتيك الكمية ١ سعر المفرد ١٢٥٠٠٠ سعر الجملة ١٢٥٠٠٠ - ١١- ثلاجه ٦ قدم الكمية ١ سعر المفرد ٢٥٠٠٠ سعر الجملة ٢٥٠٠٠ - ١٢- قنينة غاز الكمية ١ سعر المفرد ٤٠٠٠٠ سعر الجملهدة ٤٠٠٠٠ - ١٣- اوفن الكمية ١ سعر المفرد ١٠٠٠٠ سعر الجملة ١٠٠٠٠ - ١٤- طباخ منضدي الكمية ١ سعر المفرد ٥٠٠٠ سعر الجملة ٥٠٠٠ - ١٥- مروحة عموديه الكمية ١ سعر المفرد ١٠٠٠٠ سعر الجملة ١٠٠٠٠ - ١٦- سبلت الكميه ١ سعر المفرد ٣٠٠٠٠٠ سعر الجمله ٣٠٠٠٠٠ - ١٧- جهاز نوكيا قديم الكمية ١ سعر المفرد ١٠٠٠٠ سعر الجملة ١٠٠٠٠ - ١٨- شاشات حاسبه الكميه ٢ سعر المفرد ١٠٠٠٠ سعر الجملة ٢٠٠٠٠ -١٩- طابعة الكمية ١ سعر المفرد ٢٥٠٠٠ سعر الجملة ٢٥٠٠٠ -٢٠- كارتون كيبل الكمية ٦ سعر المفرد ٢٥٠٠٠ سعر الجمله ١٥٠٠٠٠ - ٢١- لابتوب دل كامل الكمية ١ سعر المفرد ١٠٠٠٠ سعر الجملة ١٠٠٠٠ - ٢٢- مكنسة الكمية ٣ سعر المفرد ٢٥٠٠٠ سعر الجملة ٧٥٠٠٠ - ٢٣- تيبلم الكمية ٢ سعر المفرد ٥٠٠٠ سعر الجملة ١٠٠٠٠ - ٢٤- صوبة كهربائية الكمية ١ سعر المفرد ٥٠٠٠ سعر الجملة ٥٠٠٠ - ٢٥- دوشك اسفنج الكميه ٣ سعر المفرد ٢٠٠٠ سعر الجملة ٦٠٠٠ - ٢٦- سبورة الكمية ١ سعر المفرد ١٠٠٠٠ سعر الجملة ١٠٠٠٠ - ٢٧- ميز خشب الكميه ١ سعر المفرد سعر الجملة ١٠٠٠٠ -٢٨- شاشه تلفزيون الكمية ١ سعر المفرد ٥٠٠٠٠ سعر الجملة ٥٠٠٠٠ - ٢٩- منظومة كاميرات مع كاميرات الكمية ١ سعر المفرد ٥٠٠٠٠ سعر الجملة ٥٠٠٠٠ - ٣٠ - مجمدة الكمية ١ سعر المفرد ٧٥٠٠٠ سعر الجملة ٧٥٠٠٠ -٣١- ميز حديد طول ٥ م الكمية ١سعر المفرد ٥٠٠٠٠ سعر الجملة ٥٠٠٠٠ - ٣٢- مكواة صغيرة الكمية ١ سعر المفرد ١٠٠٠٠ سعر الجمله ١٠٠٠٠- ٣٣- كنتور ٣ ابواب الكميه ١ سعر المفرد٧٥٠٠٠ سعر الجمله ٧٥٠٠٠ - ٣٤- مبردة هواء الهلال الكميه ٢ سعر المفرد ٥٠٠٠٠ سعر الجملة ١٠٠٠٠٠ - ٣٥- ميزان الكتروني الكمية ١ سعر المفرد ٢٥٠٠٠ سعر الجملة ٢٥٠٠٠ - ٣٦- كراسي بلاستك الكمية ١ - ٣٧- كراسي بلاستك الكمية ٥ سعر المفرد ٣٠٠٠ سعر الجملة ١٥٠٠٠ - ٣٨- مطهرات طبية الكمية ٢٥ كارتون سعر المفرد ٩٠٠٠ سعر الجملة ٢٢٥٠٠٠ - ٣٩- كارتون مطهرات الكمية ٣٦ سعر المفرد ٧٠٠٠ سعر الجملة ٩٥٢٠٠٠ - ٤٠- اكياس مواد كيمياوية الكمية ٦ سعر المفرد ٥٠٠٠ سعر الجملة ٣٠٠٠٠ - ٤١- كيبل للكاميرات الكمية ١ سعر المفرد ١٠٠٠٠ سعر الجملة ١٠٠٠٠ - ٤٢- ماطور ماء الكمية ١ سعر المفرد ١٠٠٠٠ سعر الجملة ١٠٠٠٠ - ٤٣- جهاز غسل (فارة) الكمية ١ سعر المفرد ١٠٠٠٠ سعر الجملة ١٠٠٠٠ - ٤٤- برميل مواد كيمياوية الكمية ٢٦ سعر المفرد ١٥٠٠٠٠ سعر الجملة ٣٩٠٠٠٠٠ - ٤٥- درج حديد الكمية ١ سعر المفرد ٢٥٠٠٠ سعر الجملة ٢٥٠٠٠ - ٤٦- فازة مزهرية الكمية ١ سعر المفرد ١٠٠٠٠ سعر الجملة ١٠٠٠٠

محكمة الاحوال الشخصية في البياع
العدد / ٤١٣٦ / ش / ٢٠٢٣
الى المدعى عليه/ وليد خالد غالب - مجهول محل الاقامة - اقامت المدعية/ هديل محمد منديل الدعوى الشرعية المرقمة اعلاه تطالبك فيها بتصديق الطلاق الخلعي الخارجي الواقع بتاريخ ٢٠٢٢/١٠/١٦ ولمجهولية محل اقامتك تقرر تبليغك بصحيفتين محليتين يوميتين بموعد المرافعة المصادف ٢٠٢٣/٦/١٣ وعند عدم حضورك او ارسال من ينوب عنك سوف تجري المرافعة بحقك غيابيا وعلنا ووفقا للقانون
القاضي/ حسن عبد الجبار حسين
***
مديرية تنفيذ الكرخ
رقم الاضبارة / ٥٩١ / ٢٠٢٣
الى المنفذ عليه/ احمد محمد عبيد - لقد تحقق لهذه المديرية من كتاب مركز شرطة السلام المرقم ٣٠٥١ في ٢٠٢٣/٢/٢١ انك مجهول محل الاقامة وليس لك موطن دائم او مؤقت او مختار يمكن اجراء التبليغ عليه واستنادا للمادة (٢٧) من قانون التنفيذ تقرر تبليغك اعلانا بالحضور في مديرية تنفيذ (الكرخ) خلال خمسة عشر يوما تبدأ من اليوم التالي للنشر لمباشرة المعاملات التنفيذية بحضورك وفي حالة عدم حضورك ستباشر هذه المديرية باجراءات التنفيذ الجبري وفق القانون
المنفذ العدل /
اوصاف المحرر/ نفذت هذه المديرية قرار محكمة الاحوال الشخصية في الكرخ ذي العدد ١٨٦/ش/٢٠٢٢ في ٢٠٢٢/١٢/٥ بالزام المدعى عليه احمد محمد عبيد بتاديته النفقة الماضية للمدعية بواقع مائة الف دينار شهريا للفترة من ٢٠٢١/١٠/٢٦ وحتى اقامة الدعوى في ٢٠٢٢/١٠/٢٦ والزامه بتادية النفقة المستمرة للمدعية بواقع مائة وخمسون الف دينار شهريا اعتبارا من تاريخ اقامة الدعوى في ٢٠٢٢/١٠/٢٦ وتحميل المدعى عليه الرسوم ومصاريف الدعوى واتعاب المحاماة البالغة عشرة الاف دينار وصدر الحكم استنادا لاحكام المواد ٢٢ و٧٦ و١٤٠ مرافعات مدنية حكما غيابيا قابلا للاعتراض والتمييز وافهم علنا في ٢٠٢٢/١٢/٥
***
مديرية تنفيذ الكرخ
رقم الاضبارة / ٥٩٢ / ٢٠٢٣
الى المنفذ عليه/ احمد محمد عبيد - لقد تحقق لهذه المديرية من كتاب مركز شرطة السلام المرقم ٣٠٥٠ في ٢٠٢٣/٢/٢١ وتاييد مختار محلة ٦١٩ المختار علي حاتم كنش انك مجهول محل الاقامة وليس لك موطن دائم او مؤقت او مختار يمكن اجراء التبليغ عليه واستنادا للمادة (٢٧) من قانون التنفيذ تقرر تبليغك اعلانا بالحضور في مديرية تنفيذ (الكرخ) خلال خمسة عشر يوما تبدأ من اليوم التالي للنشر لمباشرة المعاملات التنفيذية بحضورك وفي حالة عدم حضورك ستباشر هذه المديرية باجراءات التنفيذ الجبري وفق القانون
المنفذ العدل / علي نوري وردي
اوصاف المحرر/ نفذت هذه المديرية قرار محكمة الاحوال الشخصية في الكرخ ذي العدد ١٨٧/ش/٢٠٢٢ في ٢٠٢٢/١٢/٢٩ بالزام المدعى عليه احمد محمد عبيد بتسليم المدعية/ مروة اياد عبد الزهرة اثاثها الزوجية عينا والمبينة تفاصيلها بالقرار اعلاه فان تعذر فاقيامها والبالغ مجموعها ٨,٥٧٥,٠٠٠ ثمانية ملايين وخمسمائة وخمسة وسبعون الف دينار
***
محكمة بداءة الاعظمية
العدد / ١٢٠١ / ب / ٢٠٢١
المدعية / جنان احمد شاكر / وكيلاها المحاميان سيف محمد صالح و علي فتاح عمران
المدعى عليها / قيس احمد شاكر / وكيلتها رؤى عبد الكريم لطيف - سبق لهذه المحكمة ان اجرت المزايدة العلنية المؤرخة في ٢٠٢٣/٥/٢٩ لبيع العقار المرقم ١٩٤/٩ م ١٦ سبع ابكار موضوع دعوى ازالة الشيوع المرقمة اعلاه وقد احيل العقار المذكور بعهدة المشتري/ محمد حسن جمعة بمبلغ ٤٠٠,٠٠٠,٠٠٠ اربعمائة مليون دينار وقد ضمت الشريكة جنان احمد شاكر عن طريق وكيلها المحامي سيف محمد صالح وكسر القرار بقيمة ٥ % من قيمة الإحالة المذكورة اعلاه وقررت المحكمة نشر اعلان كسر القرار في صحيفتين محليتين وإجراء المزايدة بعد ثلاثة ايام من تاريخ نشر الإعلان بالصحف المحلية وإذا صادف اليوم الأخير عطلة رسمية فتكون المزايدة في اليوم الذي يليه في الساعة الثانية عشر ظهرا فعلى الراغبين بالشراء مراجعة محكمة بداءة الاعظمية مستصحبين معهم التأمينات القانونية البالغة من القيمة التقديرية البالغة (٥١٠,٠٠٠,٠٠٠) خمسمائة وعشرة مليون دينار عراقي بصك مصدق مع تقديم هوية الاحوال المدنية وشهادة الجنسية العراقية وبطاقة السكن
القاضي الاول / محسن فاضل فرج
الاوصاف/ العقار عبارة عن دار سكني يتكون من طابقين ونصف يقع في شارع فرعي بواجهة ١٠ م مشيد على القطعة المرقمة ١٩٤/٩ مقاطعة ١٦ سبع ابكار وبمساحة (٢٠٠)م٢ ملك صرف يقع في منطقة حي تونس م ٣٣٠ ز ٤٧ د ١٠٤ مدخله باب حديد يؤدي الى الكراج مبلط بالشتايكر القديم وعلى يمينه حديقة ومن الكراج الى مدخل العقار الذي يتكون من مدخلين المدخل الاول باب حديد ومنه الى كليدور وعلى يمينه مرافق صحية غربية ومن الكليدور الى باب خشب تؤدي الى صالة كبيرة ومنها الى حولي موزع على يمينه منور صغير مكشوف وغرفة نوم وحمام وتواليت مبلط بالفرفوري القديم ومخزن صغير ومطبخ جدرانه من الفرفوري القديم وبجانبه باب حديد تؤدي الى منور طويل يؤدي الى الكراج ومن الحولي الى سلم ثابت يؤدي الى الطابق الأول فيه حولي صغير موزع عليه ثلاث غرف وحمام وتواليت مشترك مبلط أرضيته بالكاشي العادي والجدران بالفرفوري القديم ومخزن صغير وسلم معلق يؤدي الى الطابق الثاني الذي يتكون من غرفة كبيرة على اليسار وباب حديد تؤدي الى سطح مبلط بالشتايكر القديم جميع ارضية الدار مبلطة بالكاشي القديم مع وجود بعض الرطوبة البناء مسلح درجة عمران العقار الوسط يقع في منطقة مكتملة الخدمات ومأهولة بالسكان وان شاغل العقار السيدة/ انتصار جلوب حمادي مع عائلتها بصفة مستأجرة ببدل ايجار شهري قدره (٤٠٠,٠٠٠) اربعمائة الف دينار شهريا وترغب بالبقاء في العقار بعد البيع بصفة مستاجرة نوع العقار / ملك صرف المساحة/ ٢٠٠ متر مربع جنس العقار / قطعة ارض

محكمة الاحوال الشخصية في الطارمية
العدد/ ٤٤١ / ش / ٢٠٢٣
الى المدعى عليه/ عجيل تركي محمد للدعوى الشرعية المقامة من قبل المدعية/ ايناس جمعة سالم التي تطلب فيها الحكم بالتفريق القضائي للهجر ولمجهولية محل اقامتك حسب شرح القائم بالتبليغ تقرر تبليغك بصحيفتين يوميتين محليتين للحضور امام هذه المحكمة في يوم المرافعة المصادف ٢٠٢٣/٦/١٣ وفي حالة عدم حضورك او من ينوب عنك قانونا ستجري المرافعة بحقك غيابا وعلنا وفق القانون
القاضي/ محمد غالب هاشم
***
محكمة الاحوال الشخصية في الكرخ
العدد/ ١٣٣٦ / بحث / ٢٠٢٣
الى المدعى عليه/ احمد حسن عبيد - اقامت المدعية/ اسيل احمد حميد دعوى البحث الاجتماعي المرقمة اعلاه والتي تطلب فيها التفريق ولمجهولية محل اقامة المدعى عليه حسب ماجاء بشرح المبلغ القضائي على ورقة التبليغ تقرر تبليغ المدعى عليه بصحيفتين محليتين يوميتين وفي حالة عدم حضورك او من ينوب عنك قانون في موعد جلسة البحث الاجتماعي الموافق ٢٠٢٣/٦/١٨ فسوف يجري البحث الاجتماعي بحق المدعى عليه غيابيا وعلنا وفق القانون
القاضي/ احمد كمال منصور
***
محكمة بداءة عنه
العدد / ١٥ / ب / ٢٠٢٢
عطفا على الحكم الصادر من محكمة بداءة عنه بالعدد اعلاه وتأريخ ٢٠٢٣/٣/١٤ والمتضمن إزالة شيوع العقار المرقم ٥٥/٥٥٢٨ م٢١ ديوم الريحانة الواقع في قضاء عنه حي العبور والموصوف أدناه في المزايدة العلنية لمدة ثلاثين يوم اعتبارا من اليوم الثاني للنشر فعلى الراغبين بالشراء مراجعة محكمة بداءة عنه في تمام الساعة العاشرة مستصحبين معهم التأمينات القانونية البالغة ١٠ % من القيمة المقدرة البالغة خمسة وعشرون مليون دينار فقط أن لم يكونوا من الشركاء وعند انتهاء المدة المذكورة ستجري الإحالة القطعية وفقا للأصول مع العلم ان الدفع نقدا والدلالية على المشتري وإذا صادف يوم الإحالة عطلة رسمية فيكون اليوم الذي يليه موعدا لذلك
القاضي / مصطفى طارق عيسى
***
محكمة بداءة عنه
العدد / ١٦ / ب / ٢٠٢٢
عطفا على الحكم الصادر من محكمة بداءة عنه بالعدد اعلاه وتأريخ ٢٠٢٣/٣/١٤ والمتضمن إزالة شيوع العقار المرقم ٥٥/٥٥٢٧ م٢١ ديوم الريحانة الواقع في قضاء عنه حي العبور والموصوف أدناه في المزايدة العلنية لمدة ثلاثين يوم اعتبارا من اليوم الثاني للنشر فعلى الراغبين بالشراء مراجعة محكمة بداءة عنه في تمام الساعة العاشرة مستصحبين معهم التأمينات القانونية البالغة ١٠ % من القيمة المقدرة البالغة ثلاثون مليون دينار فقط أن لم يكونوا من الشركاء وعند انتهاء المدة المذكورة ستجري الإحالة القطعية وفقا للأصول مع العلم ان الدفع نقدا والدلالية على المشتري وإذا صادف يوم الإحالة عطلة رسمية فيكون اليوم الذي يليه موعدا لذلك
القاضي / مصطفى طارق عيسى
***
محكمة الاحوال الشخصية الفلوجة
العدد/ ٨٥٤ / ش / ٢٠٢٣
إلى المدعى عليه/ مصطفى احمد جاسم - بناءا على الدعوى المرقمة اعلاه اصدرت هذه المحكمه حكما غيابيا بتاريخ ٢٠٢٣/٥/٢٨ يقضي بالتفريق القضائي بينك وبين زوجتك المدعيه/ امل عبد الله دفار كونك منتمي الى عصابات داعش الارهابي واعتبار التفريق بمثابة طلاقا رجعيا واقعا للمره الاولى بعد الدخول واقعا من تاريخ الحكم بالتفريق في ٢٠٢٣/٥/٢٨ ويجيز للزوج مراجعة زوجته اذا عاد من الهروب خلال فترة العده ولمجهولية محل اقامتك حسب شرح القائم بالتبليغ والمصدق من قبل الجهات المختصه قررت هذه المحكمه تبليغك بواسطة صحيفتين محليتين وفي حالة عدم اعتراضك او الطعن بقرار الحكم خلال الفتره القانونيه البالغه ثلاثون يوما من تاريخ النشر في الصحيفتين المحليتين سيكتسب قرار الحكم درجة البتات
القاضي / وائل داغر ياسين
***
محكمة الاحوال الشخصية في الاعظمية
العدد/ ٩٨١ / بحث / ٢٠٢٣
الى المدعى عليه/ مثنى محمد رشيد - اقامت المدعية/ منية احمد حميد الدعوى الشرعية اعلاه والتي موعد البحث الاجتماعي ٢٠٢٣/٦/٨ والتي تروم فيها التفريق ولمجهولية محل اقامتك تقرر تبليغك بصحيفتين رسميتين وعند عدم حضورك الى هذه المحكمة في تمام الساعة التاسعة صباحا سيجري البحث الاجتماعي بحقك غيابيا وعلنا حسب الاصول
القاضي/ هند عبد الرزاق احمد
***
محكمة الاحوال الشخصية في الاعظمية
العدد/ ٥٤٤٢ / ش / ٢٠٢٢
الى المدعى عليه/ عمار ليث عبد الرزاق - اقامت المدعية/ ايات عادل مجيد الدعوى الشرعية اعلاه والتي موعد مرافعتها ٢٠٢٣/٧/٤ والتي تروم فيها ايقاف ولايتك على الطفلة/ صفاء ولمجهولية محل اقامتك اقامتك تقرر تبليغك بصحيفتين رسميتين وعند عدم حضورك الى هذه المحكمة في تمام الساعة التاسعة صباحا او من ينوب عنك قانونا ستجري المرافعة بحقك غيابيا وعلنا حسب الاصول
القاضي/ شيماء كريم القريشي

محكمة الاحوال الشخصية في الاعظمية
العدد/ ٢٢٢٤ / ش / ٢٠٢٣
الى المدعى عليه/ سليمان زكر سليمان - اقامت المدعية/ لقاء حسين احمد الدعوى الشرعية اعلاه والتي موعد مرافعتها ٢٠٢٣/٧/٦ والتي تروم فيها تصديق الطلاق الخارجي الواقع بينكما ولمجهولية محل اقامتك اقامتك تقرر تبليغك بصحيفتين رسميتين وعند عدم حضورك الى هذه المحكمة في تمام الساعة التاسعة صباحا او من ينوب عنك قانونا ستجري المرافعة بحقك غيابيا وعلنا حسب الاصول
القاضي/ مهدي عبود هادي
***
مديرية تنفيذ الرصافة
رقم الاضبارة/ ١١٠٠ / ٢٠٢١
تبيع مديرية تنفيذ الرصافة العجلة المرقمة ٢٩٢٢٤ ف بغداد خصوصي نوع كرايسلر طراز ٢٠١٨ اللون احمر ماروني العائد للمدين / انور حسين مخيف لقاء طلب الدائنة/ جنان عبطان عبد فعلى الراغب بالشراء الحضور في مكان المزايدة معرض المغرب لتجارة السيارات الكائن في منطقة الوزيرية الساعة الثالثة بعد الظهر في اليوم العاشر من اليوم التالي للنشر مستصحبا معه التأمينات القانونية ١٠ % من القيمة المقدرة وفي حال مصادفة يوم المزايدة عطلة رسمية ستجري المزايدة في اليوم التالي للعطلة
المنفذ العدل/ صفا عبد المنعم محمد
مواصفات السيارة/ السيارة بحالة جيدة الاطارات جيدة التبريد يعمل لاتوجد اضرار البطارية والزجاج بحالة جيدة القيمة التقديرية ٣٣,٣٥٠,٠٠٠ مليون دينار
***
مديرية تنفيذ الكرخ
رقم الاضبارة / ١١٨٩ / ٢٠٢٣
الى المنفذ عليه/ صفاء علي حسين - مجهول محل الاقامة - لقد تحقق لهذه المديرية من كتاب مركز شرطة الحرية بالعدد ٣٥٩٠ في ٢٠٢٣/٥/٩ في الانبار انك مجهول محل الاقامة وليس لك موطن دائم او مؤقت او مختار يمكن اجراء التبليغ عليه واستنادا للمادة (٢٧) من قانون التنفيذ تقرر تبليغك اعلانا بالحضور في مديرية تنفيذ (الكرخ) خلال خمسة عشر يوما تبدأ من اليوم التالي للنشر لمباشرة المعاملات التنفيذية بحضورك وفي حالة عدم حضورك ستباشر هذه المديرية باجراءات التنفيذ الجبري وفق القانون
المنفذ العدل / محمد صلاحب
اوصاف المحرر/ تبليغك لتقديم كفيل ضامن في الاضبارة المرقمة ١١٨٩ / ٢٠٢٣ من قانون التنفيذ رقم ٣٠ وبعكسه منع سفرك
***
مديرية تنفيذ الرصافة
رقم الاضبارة / ١٤٨٩ / ٢٠٢٣
الى المنفذ عليه/ شيماء هيثم فخري م/ ٣١٨ ز/٦ د/١/٨٢ - لقد تحقق لهذه المديرية من اشعار مركز شرطة الصليخ بالعدد ٦٢٣٣ في ٢٠٢٣/٥/٢٣ وختم مختار محلة ٣١٨ انك مجهول محل الاقامة وليس لك موطن دائم او مؤقت او مختار يمكن اجراء التبليغ عليه واستنادا للمادة (٢٧) من قانون التنفيذ تقرر تبليغك اعلانا بالحضور في مديرية تنفيذ (الرصافة) خلال خمسة عشر يوما تبدأ من اليوم التالي للنشر لمباشرة المعاملات التنفيذية بحضورك وفي حالة عدم حضورك ستباشر هذه المديرية باجراءات التنفيذ الجبري وفق القانون
المنفذ العدل / نبيل حسن علي
اوصاف المحرر/ القرار الصادر من محكمة بداءة الاعظمية بالعدد ٥ /١/ب/٢٠٢٢ في ٢٠٢٢/٣/٢ المتضمن تقرر الحكم بالزام المدعى عليها شيماء هيثم فخري بتاديتها للمدعي/ محمد ناظم حميد مبلغ مقداره ستة وعشرون مليون دينار
***
مديرية تنفيذ الكرخ
رقم الاضبارة / ٨٠٧ / ٢٠٢١
الى المنفذ عليه/ علي جميل جمعة - يسكن بغداد محلة ٥١٠ ز/٣١ د/٨ سابقا ومجهول محل الاقامة حاليا - لقد تحقق لهذه المديرية من شرح القائم بالتبليغ لمركز شرطة القناة والمؤيد من قبل مختار محلة ٥١٠ ومديرية ناحية فلسطين انك مجهول محل الاقامة وليس لك موطن دائم او مؤقت او مختار يمكن اجراء التبليغ عليه واستنادا للمادة (٢٧) من قانون التنفيذ تقرر تبليغك اعلانا بالحضور في مديرية تنفيذ (الكرخ) خلال خمسة عشر يوما تبدأ من اليوم التالي للنشر لمباشرة المعاملات التنفيذية بحضورك وفي حالة عدم حضورك ستباشر هذه المديرية باجراءات التنفيذ الجبري وفق القانون
المنفذ العدل
اوصاف المحرر/ قرار الاشتراك الصادر من هذه المديرية مديرية تنفيذ الكرخ والخاص بتوزيع حصة المدين المستحصل لصالح الجهة المدينة المدير المفوض لشركة برج المعالي للنقل العام والاستيراد وبيع المنتوجات النفطية اضافة لوظيفته بين الدائنين واعتبار الدائن/ ريسان غركان دبش هو الاسبق بعد استيفاء الرسوم واتعاب المحاماة
***
محكمة الاحوال الشخصية في الكرخ
العدد/ ٨٠٢٢ / ش / ٢٠٢٢
الى المدعى عليه/ وائل كاظم مطشر - اقامت المدعية/ وجدان محمد علي الدعوى الشرعية المرقمة اعلاه دعوى اسقاط ولاية جبرية قد اصدرت المحكمة قرارها المؤرخ في ٢٠٢٣/٣/١٦ غيابي بحقك ولمجهولية محل اقامتك حسب ماجاء بشرح المبلغ القضائي على ورقة التبليغ والمؤيدة بختم المجلس المحلي تقرر تبليغك بصحيفتين محليتين يوميتين وفي حال عدم حضورك او من ينوب عنك قانونا خلال ثلاثون يوما اعتبارا من اليوم التالي من النشر سوف يكتسب القرار الدرجة القطعية وفق الاصول
القاضي / محمد خضير الحمداني

محكمة بداءة الكرخ
العدد/ ٥٧٨٣ / ب / ٢٠٢١
الى المدعى عليهم/ نهاد وندوة وبثينة وحذام اولاد عبد رشيد وحسين ورواء اولاد ابراهيم حسين ومحمد وعبد القادر وعلي وابراهيم ومصطفى وسجى اولاد طاهر عبد - أقامت المدعية/ رشا طاهر عبد الدعوى البدائية المرقمة اعلاه يطلب فيها ازالة شيوع العقار المرقم ١/٤١٢٩ م ٢٠ داودي وتحميلهم الرسوم والمصاريف واتعاب المحاماة ولمجهولية محل اقامتك حسب شرح المبلغ القائم بالتباليغ وتأييد المجلس البلدي عليه تقرر تبليغك بصحيفتين محليتين للحضور امام هذه المحكمة بموعد المرافعة يوم ٢٠٢٣/٦/١٤ الساعة التاسعة صباحا وعند عدم حضورك او من ينوب عنك قانونا ستجري المرافعة بحقك غيابيا وعلنا وفق القانون
القاضي/ كفاح صادق رسن
***
محكمة بداءة الكرخ
العدد/ ٢٨٦٢ / ب / ٢٠٢٣
الى المدعى عليه/ احمد مشتاق الحديثي - أقامت المدعية/ اية كريم جيجان الدعوى البدائية المرقمة اعلاه تطلب فيها الزام المدعى عليه بتاديته للمدعية مبلغ مقداره ٥٠,٠٠٠,٠٠٠ خمسون مليون دينار تعويض عن الضرر المادي والمعنوي الذي حصل لي تشوه اسناني وتحميله الرسوم والمصاريف واتعاب المحاماة ولمجهولية محل اقامتك حسب شرح المبلغ القائم بالتباليغ وتأييد المجلس البلدي عليه تقرر تبليغك بصحيفتين محليتين للحضور امام هذه المحكمة بموعد المرافعة يوم ٦/٨ /٢٠٢٣ الساعة التاسعة صباحا وعند عدم حضورك او من ينوب عنك قانونا ستجري المرافعة بحقك غيابيا وعلنا وفق القانون
القاضي/ محمد علي محمود نديم
***
محكمة بداءة الكرخ
العدد/ ٢٧٨٠ / ب / ٢٠٢٣
الى المدعى عليه/ علي عادل يوسف - اصالة عن نفسه وباعتباره المدير المفوض لشركة علي عادل العادلي للمقاولات العامة اضافة لوظيفته - أقام المدعي/ المدير المفوض لمصرف الاقتصاد للاستثمار والتمويل اضافة لوظيفته الدعوى البدائية المرقمة اعلاه يطلب فيها الزام المدعى عليه اضافة لوظيفته بالتكافل والتضامن بتاديته مبلغ قدره ١,٢٣٨,٠٠٠,٠٠٠ مليار ومائتان وثمانية وثلاثون مليون دينار والفائدة القانونية ٥ % وتحميله الرسوم والمصاريف واتعاب المحاماة ولمجهولية محل اقامتك حسب شرح المبلغ القائم بالتباليغ وتأييد المجلس البلدي عليه تقرر تبليغك بصحيفتين محليتين للحضور امام هذه المحكمة بموعد المرافعة يوم ٦/١١ /٢٠٢٣ الساعة التاسعة صباحا وعند عدم حضورك او من ينوب عنك قانونا ستجري المرافعة بحقك غيابيا وعلنا وفق القانون
القاضي/ نبراس صباح مهودر
***
محكمة بداءة الكرخ
العدد/ ٢٨٣٠ / ب / ٢٠٢٣
الى المدعى عليه/ كمال طه محمد - أقام المدعيان المحاميان/ عمر ضاري علي وهند سعد شهاب الدعوى البدائية المرقمة اعلاه يطلب فيها الزام المدعى عليه بتاديته للمدعيان مبلغ مقداره ٥,٠٠٠,٠٠٠ خمسة ملايين دينار عراقي وتحميله الرسوم والمصاريف واتعاب المحاماة ولمجهولية محل اقامتك حسب شرح المبلغ القائم بالتباليغ وتأييد المجلس البلدي عليه تقرر تبليغك بصحيفتين محليتين للحضور امام هذه المحكمة بموعد المرافعة يوم ٢٠٢٣/٦/١٤ الساعة التاسعة صباحا وعند عدم حضورك او من ينوب عنك قانونا ستجري المرافعة بحقك غيابيا وعلنا وفق القانون
القاضي/ سيف عباس مخلف
***
محكمة البداءة المختصة بالدعاوى التجارية في الرصافة
العدد / ٧٩ / تجارية / ٢٠٢٣
إلى/ يوخنا يوبرت يوخنا - أقام المدعي/ المدير المفوض لمصرف الاقتصاد للاستثمار والتمويل اضافة لوظيفته الدعوى المرقمة اعلاه والتي يطلب فيها دعوتك لحضور المرافعة امام هذه المحكمة والزامك بتأدية مبلغ (١٨,٠٠٠,٠٠٠) ثمانية عشر مليون دينار الناتجة عن متبقي القرض مع الفائدة المترتبة عليه مع الفوائد القانونية من تاريخ المطالبة القضائية ولحين التأدية الفعلية وتحميلك كافة الرسوم والمصاريف والاتعاب ولانتقالك إلى جهة مجهولة قرر تبليغك بصحيفتين محليتين يوميتين بموعد المرافعة الموافق ٢٠٢٣/٦/١٥ الساعة التاسعة وفي حالة عدم حضورك أو من ينوب عنك قانونا ستجرى المرافعة بحقك غيابا وعلنا وفق القانون
القاضي / ابراهيم حميد كامل
***
محكمة بداءة الكرخ
العدد/ ٢٤٥٩ / ب / ٢٠٢٢
الى المدعى عليهم/ علاء الدين وبكر واسماء وشيماء وايمان وحسناء وسندس واسراء اولاد حسين علي
قررت هذه المحكمة تعيين يوم ٢٠٢٣/٦/١١ موعدا لاجراء وضع اليد على العقار المرقم ١/٣٠١٥ م ١٨ عامرية وبناءا على الطلب المقدم من قبل طالب التنفيذ/ احمد حسين علي بالسير بالاجراءات التنفيذية بوضع اليد على العقار لتقدير قيمته تمهيدا لبيعه بالمزايدة العلنية ولمجهولية محل اقامتك استنادا لشرح المبلغ القضائي وتاييد المختار تقرر تبليغك بصحيفتين محليتين يوميتين بالحضور في موقع العقار لغرض اجراء الكشف لوضع اليد على العقار عند اجراءه وفقا للقانون
القاضي الاول / محمد علي محمود نديم

البريد الالكتروني alsharqpaper@yahoo.com
موقع الصحيفة www.alsharqpaper.com
الشرق

مجلس القضاء الاعلى
رئاسة محكمة استئناف نينوى
محكمة الاحوال الشخصيةفي حمام العليل
العدد:٨٦١/ش/٢٠٢٣
التاريخ٤/٦/٢٠٢٣
اعلان تبليغ بالحضور
المدعية/امال نوفل احمد
المدعى عليه/سبهان صالح مطلك
اشارة الى الدعوى الشرعية المرقمة ٨٦١/ش/٢٠٢٣ والمقامة من قبل المدعية والتي موضوعها طلب التفريق ولمجهولية محل اقامتك حسب كتاب مركز شرطة الشورة بالعدد ٤٢٥٢/١٥في ٢٠٢٣/٥/٢٩ واشعار المختار عبدالله فتحي سلطان عليه قررت هذه المحكمة تبليغك عن طريق النشر بجريدتين محليتين بالحضور الى ديوان هذه المحكمة في موعد المرافعة المصادف ٢٠٢٣/٧/٥ وعند عدم حضورك سوف تجري المرافعة بحقك وفق القانون
القاضي
عبد العزيز عطاالله محمد
////////////////

مجلس القضاء الاعلى
رئاسة محكمة استئناف نينوى
محكمة الاحوال الشخصيةفي حمام العليل
العدد:٨٥٥/ش/٢٠٢٣
التاريخ٤/٦/٢٠٢٣
اعلان تبليغ بالحضور
المدعية/اسماء محمد حمود
المدعى عليه/يونس احمد عنتر
اشارة الى الدعوى الشرعية المرقمة ٨٥٥/ش/٢٠٢٣ والمقامة من قبل المدعية والتي موضوعها طلب تأييد الحضانه ولمجهولية محل اقامتك حسب كتاب مركز شرطةحمام العليل بالعدد ١٧٣٠/١٧في ٢٠٢٣/٥/٢٤ واشعار المختار عادل ابراهيم ظاهر عليه قررت هذه المحكمة تبليغك عن طريق النشر بجريدتين محليتين بالحضور الى ديوان هذه المحكمة في موعد المرافعة المصادف ٢٠٢٣/٧/٥ وعند عدم حضورك سوف تجري المرافعة بحقك وفق القانون
القاضي
عبد العزيز عطاالله محمد
////////////////

مجلس القضاء الاعلى
رئاسة محكمة استئناف نينوى
محكمة الاحوال الشخصيةفي حمام العليل
العدد:٨٥٦/ش/٢٠٢٣
التاريخ٤/٦/٢٠٢٣
اعلان تبليغ بالحضور
المدعية/اسماء محمد حمود
المدعى عليه/يونس احمد عنتر
اشارة الى الدعوى الشرعية المرقمة ٨٥٦/ش/٢٠٢٣ والمقامة من قبل المدعية والتي موضوعها طلب التفريق ولمجهولية محل اقامتك حسب كتاب مركز شرطةحمام العليل بالعدد ١٧٣١/١٧في ٢٠٢٣/٥/٢٤ واشعار المختار عادل ابراهيم ظاهرعليه قررت هذه المحكمة تبليغك عن طريق النشر بجريدتين محليتين بالحضور الى ديوان هذه المحكمة في موعد المرافعة المصادف ٢٠٢٣/٧/٥ وعند عدم حضورك سوف تجري المرافعة بحقك وفق القانون
القاضي /عبد العزيز عطاالله محمد
////////////////

مجلس القضاء الاعلى
رئاسة محكمة استئناف نينوى
محكمة الاحوال الشخصيةفي حمام العليل
العدد:٨٩٩/ش/٢٠٢٣
التاريخ٤/٦/٢٠٢٣
اعلان تبليغ بالحضور
المدعية/ساجده عبدالله سلطان
المدعى عليه/فيصل محمود صالح
اشارة الى الدعوى الشرعية المرقمة ٨٩٩/ش/٢٠٢٣ والمقامة من قبل المدعية والتي موضوعها طلب التفريق ولمجهولية محل اقامتك حسب كتاب مركز شرطةحمام العليل بالعدد ١٨٤١/١٧في ٢٠٢٣/٥/٣٠ واشعار المختار عادل ابراهيم ظاهر عليه قررت هذه المحكمة تبليغك عن طريق النشر بجريدتين محليتين بالحضور الى ديوان هذه المحكمة في موعد المرافعة المصادف ٢٠٢٣/٧/٥ وعند عدم حضورك سوف تجري المرافعة بحقك وفق القانون
القاضي /عبد العزيز عطاالله محمد

مجلس القضاء الاعلى
رئاسة محكمة استئناف نينوى
محكمة الاحوال الشخصية في حمام العليل
العدد /٥٣٠/ش/٢٠٢٣
اعلان تبليغ قرار حكم غيابي
المدعية/ (هيام سلمان عماش) تسكن حمام العليل
الى المدعى عليه/(حسين عزيز حسين)يسكن حمام العليل / سابقا / حاليا مرتحل مع عصابات داعش الارهابيه مجهول محل الاقامة حاليا ٠
اصدرت محكمة الاحوال الشخصية في حمام العليل قرارها الغيابي في الدعوى المرقمة اعلاه بتاريخ ٢٠٢٣/٥/٢٤ والمتضمن الحكم بالتفريق بين المدعى عليه (حسين عزيز حسين) والمدعيه (هيام سلمان عماش) واعتباره طلاقاً رجعياً واقعاً للمره الاولى اعتبارامن تاريخ الحكم يحق للمدعى عليه اعاده المدعيه خلال فتره العدة الشرعيه قولا وفعلا وبدون مهر وعقد جديدين شرط العوده خلال فتره العدة الشرعيه والزام المدعيه بالعده الشرعيه البالغه ثلاثه قروء واعتباره من تاريخ الحكم ولايحق لها التزوج من رجل اخر الابعد انقضاء العدة على الوجه الشرعي واكتساب الحكم الدرجه القطعية واشعار دائرة الاحوال المدنيه المختصه لتأشير الحكم في سجلاتهم بعد اكتساب الدرجه القطعيه ٠ولثبوت مجهولية محل اقامتك حسب اشعار القائم بالتبليغ ومختار المنطقه تقرر تبليغك بصحيفتين يوميتين محليتين بالقرار المذكور أعلاه ولك حق الطعن ضمن المدة القانونية وحسب الاصول
القاضي
عبد العزيز عطاالله محمد
////////////////

مجلس القضاء الاعلى
رئاسة محكمة استئناف نينوى
محكمة الاحوال الشخصية في حمام العليل
العدد ٤٨١/ش/٢٠٢٣
اعلان تبليغ قرار حكم غيابي
المدعية/ (احلام احمد ذياب) تسكن حمام العليل
الى المدعى عليه/(قتيبه ابراهيم علاوي) يسكن حمام العليل سابقا و مجهول محل الاقامة حاليا هارب مع عصابات داعش الارهابية .
اصدرت محكمة الاحوال الشخصية في حمام العليل قرارها الغيابي في الدعوى المرقمة اعلاه بتاريخ ٢٠٢٣/٥/١٤ والمتضمن الحكم اولا تصديق الزواج الخارجي الواقع بتاريخ ٢٠١٥/٤/١٢ بين المدعى عليه قتيبه ابراهيم علاوي والمدعيه احلام احمد ذياب على مهر معجله مليون دينار مقبوض ومؤجله مليون دينار باقي بذمه الزوج يستحق عند اقرب الاجلين ثانياً اثبات نسب الطفلين (ماهر و همام) من المدعى عليه(قتيبه ابراهيم علاوي) والمدعيه (احلام احمد ذياب) (تولد الطفل ماهر ٢٠١٦/٤/١٨ الجنس ذكر الديانه مسلم محل الولاده حمام العليل) و (تولد الطفل همام ٢٠١٧/١/٢٢ الجنس ذكر الديانه مسلم محل الولاده حمام العليل) واشعار دائرة الاحوال المدنية المختصة لتأشير الحكم في سجلاتهم بعد اكتسابه الدرجة القطعية ٠ ولثبوت مجهولية محل اقامتك حسب اشعار القائم بالتبليغ ومختار المنطقة تقرر تبليغك بصحيفتين يوميتين محليتين بالقرار المذكور أعلاه ولك حق الطعن ضمن المدة القانونية وحسب الاصول
القاضي
عبد العزيز عطا الله محمد
////////////////

مجلس القضاء الاعلى
رئاسة محكمة استئناف نينوى
محكمة الاحوال الشخصية في حمام العليل
العدد /٥٣١/ش/٢٠٢٣
اعلان تبليغ قرار حكم غيابي
المدعية/ (هيام سلمان عماش) تسكن حمام العليل
الى المدعى عليه/(حسين عزيز حسين)يسكن حمام العليل / سابقا / حاليا مرتحل مع عصابات داعش الارهابيه مجهول محل الاقامة حاليا ٠
اصدرت محكمة الاحوال الشخصية في حمام العليل قرارها الغيابي في الدعوى المرقمة اعلاه بتاريخ ٢٠٢٣/٥/٢٤ والمتضمن الحكم بتأييد حضانه المدعيه(هيام سلمان عماش) لأبنائها القاصرين (وفاء و افنان و جيهان بنات حسين عزيز حسين)٠ولثبوت مجهولية محل اقامتك حسب اشعار القائم بالتبليغ ومختار المنطقه تقرر تبليغك بصحيفتين يوميتين محليتين بالقرار المذكور أعلاه ولك حق الطعن ضمن المدة القانونية وحسب الاصول
القاضي /عبد العزيز عطاالله محمد

مجلس القضاء الاعلى
رئاسة محكمة استئناف نينوى
محكمة الاحوال الشخصية في حمام العليل
العدد ١٨٥/ش/٢٠٢٣
اعلان تبليغ قرار حكم غيابي
المدعية/ (سراب عبدالله محمود) تسكن حمام العليل
الى المدعى عليه/(محمد حسين محمود) يسكن الموصل حي الانتصار البتول سابقا و مجهول محل الاقامة حاليا هارب مع عصابات داعش الارهابية .
اصدرت محكمة الاحوال الشخصية في حمام العليل قرارها الغيابي في الدعوى المرقمة اعلاه بتاريخ ٢٠٢٣/٥/٢٣ والمتضمن الحكم اولا تصديق الزواج الخارجي الواقع بتاريخ ٢٠١٤/٩/١٧ بين المدعى عليه محمد حسين محمود والمدعيه سراب عبدالله محمود على مهر معجله مليون وخمسمائه الف دينار مقبوض ومؤجله مليون وخمسمائه الف دينار باقي بذمه الزوج يستحق عند اقرب الاجلين ثانياً اثبات نسب الاطفال (هاجر و سيف) من المدعى عليه(محمد حسين محمود) والمدعيه (سراب عبدالله محمود) (تولد الطفل سيف ٢٠١٦/١١/٢٧ الجنس ذكر الديانه مسلم محل الولاده نينوى / موصل الايسر حي البتول) و (تولد الطفله هاجر ٢٠١٥/٧/١ الجنس انثى الديانه مسلمه محل الولاده نينوى / موصل الايسر حي البتول) واشعار دائرة الاحوال المدنية المختصة لتأشير الحكم في سجلاتهم بعد اكتسابه الدرجة القطعية ٠ ولثبوت مجهولية محل اقامتك حسب اشعار القائم بالتبليغ ومختار المنطقة تقرر تبليغك بصحيفتين يوميتين محليتين بالقرار المذكور أعلاه ولك حق الطعن ضمن المدة القانونية وحسب الاصول
القاضي
عبد العزيز عطا الله محمد

مجلس القضاء الاعلى
رئاسة محكمة استئناف نينوى
محكمة الاحوال الشخصية في الموصل
رقم الدعوى٧٣٧٦/ ش/ ٢٠٢٣
اعلان تبليغ بالحضور
الى المدعى عليه/ (احمد محمود شاكر محمود الحرباوي) عنوانه السابق موصل حي الصديق ومجهول محل الاقامة حاليا.
اقامت المدعية/ (دعاء جاسم محيمد) الدعوى المرقمة اعلاه لدى هذه المحكمة طالبتا الحكم التفريق لانتماء المدعى عليه الى عصابات داعش الارهابية وهروبه الى جانب العدو استنادا إلى احكام قرار مجلس قيادة الثورة المنحل المرقم ١٥٢٩ لسنة ١٩٨٥. ولثبوت مجهولية محل اقامتك حسب اشعار القائم بالتبليغ (بسام حميد مجيد)ومختار المنطقة(بشار جمال خليل) تقرر تبليغك بصحيفتين يوميتين محليتين للحضور امام هذه المحكمة صباح يوم (١٨/ ٦/ ٢٠٢٣) الساعة التاسعة صباحا وبعكسه ستجري المرافعة بحقك غيابيا وحسب الاصول.
القاضي
عدنان طه احمد الراوي
////////////////

مجلس القضاء الاعلى
رئاسة محكمة استئناف نينوى
محكمة الاحوال الشخصية في الموصل
رقم الدعوى٥٨٧٧/ ش/ ٢٠٢٣
اعلان تبليغ بالحضور
الى المدعى عليه/ (راجي الياس محمود الياس الجبوري) عنوانه السابق نينوى حمام العليل ومجهول محل الاقامة حاليا.
اقامت المدعية/ (كوثر كريم احمد) الدعوى المرقمة اعلاه لدى هذه المحكمة طالبتا الحكم التفريق لانتماء المدعى عليه الى عصابات داعش الارهابية وهروبه الى جانب العدو استنادا إلى احكام قرار مجلس قيادة الثورة المنحل المرقم ١٥٢٩ لسنة ١٩٨٥. ولثبوت مجهولية محل اقامتك حسب اشعار القائم بالتبليغ ومختار المنطقة تقرر تبليغك بصحيفتين يوميتين محليتين للحضور امام هذه المحكمة صباح يوم (١٤/ ٦/ ٢٠٢٣) الساعة التاسعة صباحا وبعكسه ستجري المرافعة بحقك غيابيا وحسب الاصول.
القاضي
ابراهيم احمد سالم

مجلس القضاء الاعلى
رئاسة محكمة استئناف نينوى
محكمة الاحوال الشخصية في الموصل
رقم الدعوى٧١٧٧/ ش/ ٢٠٢٣
اعلان تبليغ بالحضور
الى المدعى عليه/ (سيف احمد خضر احمد الحديدي) عنوانه السابق موصل حي القدس ومجهول محل الاقامة حاليا.
اقامت المدعية/ (سهى عبدالله يونس) الدعوى المرقمة اعلاه لدى هذه المحكمة طالبتا الحكم التفريق لانتماء المدعى عليه الى عصابات داعش الارهابية وهروبه الى جانب العدو استنادا إلى احكام قرار مجلس قيادة الثورة المنحل المرقم ١٥٢٩ لسنة ١٩٨٥. ولثبوت مجهولية محل اقامتك حسب اشعار القائم بالتبليغ(محمد نايف حسن موسى) ومختار المنطقة(ابراهيم تركي عبيد) تقرر تبليغك بصحيفتين يوميتين محليتين للحضور امام هذه المحكمة صباح يوم (٢٠/ ٦/ ٢٠٢٣) الساعة التاسعة صباحا وبعكسه ستجري المرافعة بحقك غيابيا وحسب الاصول.
القاضي/حسام الدين احمد علي
////////////////

مجلس القضاء الاعلى
رئاسة محكمة استئناف نينوى
محكمة الاحوال الشخصية في الموصل
رقم الدعوى٧٢٣١/ ش/ ٢٠٢٣
اعلان تبليغ بالحضور
الى المدعى عليه/ (سلوان عبدالله احمد) عنوانه السابق موصل حي الميثاق ومجهول محل الاقامة حاليا.
اقامت المدعية/ (نبأ طه علي) الدعوى المرقمة اعلاه لدى هذه المحكمة طالبتا الحكم التفريق لانتماء المدعى عليه الى عصابات داعش الارهابية وهروبه الى جانب العدو استنادا إلى احكام قرار مجلس قيادة الثورة المنحل المرقم ١٥٢٩ لسنة ١٩٨٥. ولثبوت مجهولية محل اقامتك حسب اشعار القائم بالتبليغ(محمد نايف حسن موسى) ومختار المنطقة(رائد حسن مرعي) تقرر تبليغك بصحيفتين يوميتين محليتين للحضور امام هذه المحكمة صباح يوم (٢٢/ ٦/ ٢٠٢٣) الساعة التاسعة صباحا وبعكسه ستجري المرافعة بحقك غيابيا وحسب الاصول.
القاضي/محمد شاكر محمود

مديرية بلدية الديوانية
لجنة البيع والايجار الاولى
العدد: ٣٢٩١٤ التاريخ: ٢٠٢٣/٥/٢٤
اعلان ثاني

تعلن لجنتنا عن اجراء مزايدة علنية للعقارات المدرجة تفاصيلها ادناه والعائدة الى مديرية بلدية الديوانية وفق قانون بيع وايجار اموال الدولة رقم ٢١ لسنة ٢٠١٣ المعدل فعلى الراغبين بالاشتراك مراجعة مديريتنا وايداع تامينات قدرها ٣٠٪ ثلاثون من المائة من قيمة التقدير قبل الاشتراك في المزايدة العلنية لكامل مدة الايجار مستصحبين معهم المستمسكات الاصولية وتعد المزايدة مفتوحة لمدة (١٥ يوما) اعتبارا من اليوم التالي لنشر الاعلان في الجريدة الرسمية وتجري المزايدة في صباح اليوم التالي لانتهاء فترة الاعلان المشار اليها استنادا لاحكام المادة (١٢) من القانون المذكور اعلاه (في قاعة مديرية بلدية الديوانية الساعة العاشرة صباحا) مع مراعاة الالتزام بالشروط القانونية الواردة في ادناه ويتحمل من ترسو عليه المزايدة اجور النشر والاعلان والمصاريف القانونية الاخرى .

ت	نوع الملك ورقمه	رقم القطعة والمقاطعة	المساحة	بدل الايجار المقدر	مدة الايجار
١	ساحة لبيع الحديد قرب علوة الاسماك	جزء من القطعة (٩٥٦٣/٢٢) م١٨ صدر اليوسفية	٢٨٠٠م٢	٩,٠٠٠,٠٠٠ دينار	سنة واحدة

ملاحظات :-
١-في حال وجود عطلة رسمية في يوم المزايدة يمدد الاعلان الى يوم العمل الذي يليه
٢-على من ترسو عليه المزايدة السير باجراءات التعاقد واستلام الملك بعد المصادقة مع ضرورة وضع كاميرات مراقبة
٣-على من ترسو عليه المزايدة تنفيذ الكشف التخميني والمخططات المعدة من قبل البلدية

الحقوقي
سيف جاسم محمد / رئيس لجنة البيع والايجار

مجلس القضاء الأعلى
رئاسة محكمة استئناف صلاح الدين
محكمة الاحوال الشخصية في بيجي
العدد: ٤٢١/ش/ ٢٠٢٣
التاريخ: ٢٠٢٣/٦/٤
م/اعلان
الى/ المدعو / عزالدين محمد ابراهيم
لمقتضيات حسم الدعوى المقامة من قبل المدعية (سعاد خميس شعبان) والمتضمنة دعوى تأييد صحة صدور عقد زواج بالدعوى المرقمة ٤٢١/ش/ ٢٠٢٣ ولمجهولية محل اقامتك قررت هذه المحكمة تبليغك بصحيفتين محليتين وفي حال عدم حضورك خلال المدة القانونية وبموعد المرافعة المقرر في ٢٠٢٣/٦/٢٢ سوف تصدر المحكمة قرارها بحقك وفق الأصول.
القاضي
عبد المجيد حسن لطيف

مجلس القضاء الاعلى
رئاسة محكمة استئناف نينوى
محكمة الاحوال الشخصيةفي حمام العليل
العدد:٨٦٠/ش/٢٠٢٣ التاريخ٤/٦/٢٠٢٣
اعلان تبليغ بالحضور
المدعية/زهره شيت صالح
المدعى عليه/زياد محمد جميل
اشارة الى الدعوى الشرعية المرقمة ٨٦٠/ش/٢٠٢٣ والمقامة من قبل المدعية والتي موضوعها طلب التفريق ولمجهولية محل اقامتك حسب كتاب مركز شرطةحمام العليل بالعدد ١٧٠٩/١٧في ٢٠٢٣/٥/٢٤ واشعار المختار محمد عبدالله عليه قررت هذه المحكمة تبليغك عن طريق النشر بجريدتين محليتين بالحضور الى ديوان هذه المحكمة في موعد المرافعة المصادف ٢٠٢٣/٧/٥ وعند عدم حضورك سوف تجري المرافعة بحقك وفق القانون
القاضي /عبد العزيز عطاالله محمد

وزارة العدل / دائرة التنفيذ
مديرية تنفيذ الموصل
رقم الاضباره: ١٢١١/ ٢٠٢٣
التاريخ : ٢٠٢٣/٥/٢٥
اعلان
تبيع مديرية تنفيذ الموصل العقار تسلسل ٣٦/٣٦م ٣٩ نينوى الجنوبية الواقع في حي الوحدة العائد للمدين احمد خالد بشير وشركائه المحجوز لقاء طلب الدائن ايمن خالد بشير البالغ (٢٥,٠٠٠,٠٠٠)دينار فعلى الراغب بالشراء مراجعة هذه المديرية خلال مدة ثلاثين يوما تبدا من اليوم التالي والدلالية على المشتري
المنفذ العدل / وائل ياسين الوتار
المواصفات :
١- موقعه ورقمه : يقع العقار في منطقة حي الوحدة داخل فرع /قرب مدرسة حذيفة ٣٦/٣٦ م ٣٩ نينوى الجنوبية
٢- جنسه ونوعه : ارض الدار مع بنائها ملك صرف
٣- حدوده واوصافه: كما مثبت في صورة القيد
٤- مشتملاته: يتكون العقار من طابقين الطابق الارضي يحتوي على غرفتي نوم وهول واستقبال ومطبخ وصحيات ودرج يؤدي الى الطابق الاول ويحتوي على غرفتي نوم وهول وصحيات ودرج يؤدي الى بيتونة البناء على الطراز الغربي الارضية مرصوفة بالكاشي والبناء من البلوك ومسقف بالكونكريت المسلح والبناء قديم
٥- مساحته : ٢٤٠ متر
٦- درجه العمران :
٧- الشاغل : الدائن نفسه
٨- القيمه المقدرة : (١٢٥,٠٠٠,٠٠٠)مئة وخمسة وعشرون مليون دينار فقط لعموم العقار والمحجوز ستة اسهم من اصل سبعة اسهم علما بان قيمة السهام المراد بيعها (١٠٧,١٤٣,٠٠٠دينار)

رئاسة محكمة استئناف البصرة
محكمة بداءة ابي الخصيب
العدد :٨١٥/ب/٢٠٢٢
التاريخ: ٢٠٢٣/٠٥/٣٠

إعلان

تبيع محكمة بداءة ابي الخصيب العقار المرقم (١٦ م ٩) القنطرة وذلك في تمام الساعة الثانية عشر من اليوم الثلاثون التالي للنشر هذا الاعلان ، فمن له الرغبة بالشراء الحضور الى ديوان هذه المحكمة مستصحباً معه التأمينات القانونية البالغة ١٠% من القيمة المقدرة وبصك مصدق ان لم يكن شريكاً وان اجور المنادي على المشتري وكما مبين اوصافه ادناه :-

الاوصاف :-
العقار المرقم اعلاه عبارة عن بستان تسقى سيحا بمياه المدة مساحته (١) دونم و (٢) اولك و (٥٠) متر مربع ملك صرف باسم العراقيان عبد الحسين وعلي ابناء محسن زوير ومشيد عليها عدة دور سكنية تعود للشركاء وبقية الارض ارض جرداء جرداء خالية من المغروسات الدار الاولى تعود الى المدعى عليه عبد الحسين محسن تكون من ثلاث غرف نوم وهول واستقبال ومطبخ ومشتملات مبنية من البلوك ومسقفة بالشيلمان وفي جوار الدار اعلاه بناء متخذ حسينية مبنية من البلوك ومسقفة كونكريت المسلح بمساحة حوالي مائتي متر مربع قدرت بناء الدار والحسينية بمبلغ سبعون مليون دينار . الدار الثانية تعود الى الوريث ناجي علي محسن تتكون من غرفتي منام واستقبال ومشتملات مسقفة بالشيلمان قدرت قيمتها بمبلغ عشرون مليون دينار . والدار الثالثة تعود الى الوريث قاسم علي محسن وتتكون من غرفتي منام واستقبال ومشتملات مبنية من البلوك ومسقفة بالشيلمان قدرت قيمتها بمبلغ عشرون مليون دينار . والدار الرابعة تعود الى الوريث جعفر علي محسن مبنية من البلوك ومسقفة بالشيلمان وتتكون من غرفتي منام واستقبال ومشتملات قدرت قيمتها بمبلغ عشرون مليون دينار . والدار الخامسة تعود الى الوريث هاني علي محسن مبنية من البلوك ومسقفة بالشيلمان وتتكون من غرفتي منام واستقبال ومشتملات قدرت قيمتها بمبلغ خمسة وعشرون مليون دينار . والدار السادسة تعود الى الوريث حسين علي محسن مبنية من البلوك ومسقفة بالشيلمان وتتكون من غرفتي منام واستقبال ومشتملات قدرت قيمتها بمبلغ عشرون مليون دينار . وكما قدر قيمة الارض بمبلغ للدونم مائة مليون دينار ولتصبح مجموع قيمة الارض مائة وثمانية مليون ولتصبح القيمة العمومية للعقار ارضا ومشيدات بمبلغ مائتان وثلاثة وثمانون مليون دينار .

القاضي / ايهاب محمود زبون

رئاسة محكمة استئناف البصرة
محكمة بداءة البصرة
العدد :٩٣٨/ب/٢٠٢٣
التاريخ: ٢٠٢٣/٠٥/٣١

إعلان

الى / المدعى عليه / (جبار نور حاتم)
اقام المدعي (كريم عبد الله محمد) الدعوى البدائية المرقمة ٩٣٨/ب/٢٠٢٣ ضدك يطلب فيها الزامك برفع التجاوز على العقار تسلسل ٤٧/٥ الرباط الكبير وتسليمه خاليا من الشواغل ، ولمجهولية محل اقامتك وحسب شرح القائم بالتبليغ بتاريخ ٢٠٢٣/٠٥/١٦ وتأييد مختار منطقة نهير الليل في الرباط الكبير ، قررت هذه المحكمة تبليغك في صحيفتين محليتين يوميتين للحضور في موعد المرافعة الموافق ٢٠٢٣/٠٦/٢٠ وفي حالة عدم حضورك او ارسال من ينوب عنك قانونا ستجري المرافعة بحقك غيابيا وعلنا.

القاضي / علي عبد الامير الكعبي

محافظة الديوانية
مديرية بلديات محافظة الديوانية
لجنة البيع والإيجار للبلديات
في مراكز الاقضية والنواحي

العدد: ٢٠٠١٧
التاريخ : ٢٠٢٣/٥/٣١

اعـــــــلان

بناءً على ما جاء بكتابي مديرية بلدية الحمزة ذي العدد(٦٣٧٠) في ٢١/ ٥/ ٢٠٢٣ و(٦٣٧١) في ٢٠٢٣/٥/٢١ تعلن لجنتنا عن أجراء مزايدة علنية لإيجار الاملاك المدرجة تفاصيلها ادناه العائدة الى مديريه بلدية الحمزة وفق القانون(٢١) لسنة (٢٠١٣) المعدل فعلى الراغبين بالإيجار مراجعة مديرية بلدية الحمزة خلال مدة (٣٠) ثلاثون يوما اعتبارا من اليوم التالي لنشر الاعلان في احدى الصحف اليومية مستصحبين معهم التأمينات القانونية على ان لا تقل عن ٢٠% من قيمة بدل الايجار ولكامل مده الايجار مع جلب هوية الأحوال المدنية وستجري المزايدة الساعة (١٠) صباح اليوم التالي لانتهاء مده الاعلان في بنايه مديريه بلدية الحمزة وتستوفى من المشتري او المستأجر أجور خدمة بنسبة (٢%) اثنين من المائة من بدلات بيع وايجار الاموال المشمولة بأحكام هذا القانون وحسب الضوابط والتعليمات والقوانين النافذة واذا صادف يوم المزايدة عطلة رسمية فتؤجل الى اليوم الذي يليه من ايام العمل الرسمي....ملاحظة (عدم جواز التنازل عن الإحالة وبخلافة يعد المستأجر ناكلا وتطبق بحقه الإجراءات القانونية المقتضاة)

نوع الملك المراد تأجيره	جنس العقار	رقم القطعة والمقاطعة	مساحة الملك م٢	مدة الايجار	بدل التقدير السنوي
حانوت رقم ١٠	محلات تجارية	جزء من القطعة المرقمة ١٣٤/الحمزة الصوب الصغير	١٧	ثلاث سنوات	١,٣٠٠,٠٠٠ مليون وثلاثمائة الف دينار
حانوت ٦٩	ارض قيصرية مع بناءها مفرز منها اثنان وعشرون محل بصورة غير رسمية	جزء من القطعة المرقمة ١٧١/٢ م٩ ابو حشيش	١٦	ثلاث سنوات	٨٧٥,٠٠٠ ثمانمائة وخمسة وسبعون الف دينار
حانوت ١٠٨	حوانيت مكونة من عشر محلات شيلمان متوسط	جزء من القطعة المرقمة ٢٠٢٤ الحمزة	١٢	ثلاث سنوات	٦٧٥,٠٠٠ ستمائة وخمسة وسبعون الف دينار
حانوت ٣٢	محلات تجارية	جزء من القطعة المرقمة ١٣٤/الحمزة الصوب الصغير	١٦,٩٠	ثلاث سنوات	٨٥٠,٠٠٠ ثمانمائة وخمسون الف دينار
مخزن ٩٨	ارض المخزن مع بناءها المفرزة الى ثمانية مخازن	جزء من القطعة المرقمة ٢٠٢٧/الحمزة الصوب الكبير	٧,٥	سنة واحدة	٥٠٠,٠٠٠ خمسمائة الف دينار
مكتبة ١	مباني عامة مشيد عليها سبع غرف ومجموعة صحية مسقفه شيلمان جيد	جزء من القطعة المرقمة ١١٥٦/الحمزة الصوب الكبير	٦	ثلاث سنوات	٥٥٠,٠٠٠ خمسمائة وخمسون الف دينار

رئيس مهندسين /محسن حمزة راضي
مدير بلديات محافظة الديوانية / رئيس اللجنة

مديرية زراعة المثنى
اعلان

تعلن مديرية زراعة المثنى عن تأجير الاراضي الزراعية المبينة ادناه بالمزايدة العلنية وفق احكام القانون ٢١ لسنة ٢٠١٣ وقانون ٣٥ لسنة ١٩٨٣ فعلى الراغبين بالتأجير الحضور في الساعة العاشرة صباحاً في مقر (مديرية زراعة المثنى) مستصحبين معهم التأمينات القانونية بنسبة لا تقل عن ٢٠٪ ويتحمل من ترسو عليه المزايدة المصاريف والاعلان وتجري المزايدة في اليوم الواحد والثلاثين من اليوم التالي لنشر الاعلان.

ت	المساحة: متر	المساحة: اولك	المساحة: دونم	القطعة	المقاطعة	الموصوفات	المشيدات	القيمة المقدرة	الشعبة الزراعية	المكان
١			٥٠٠	١	١/السلمان	صحراوية	لا يوجد	٥٠٠	السماوة	الردمية
٢			٢٠٠	١	١/السلمان	صحراوية	لا يوجد	٥٠٠	السماوة	وادي خرز
٣			٤٠٠	١	١/السلمان	صحراوية	لا يوجد	٥٠٠	السماوة	السماوة
٤			٤١٠	١	١/السلمان	صحراوية	لا يوجد	٥٠٠	السماوة	الزمل
٥			٥٠٠	١	١/بصيه	صحراوية	لا يوجد	٥٠٠	السماوة	السماوة
٦			٤٠٠	١	١/بصيه	صحراوية	لا يوجد	٥٠٠	السماوة	السماوة
٧			٤٠٠	١	١/بصيه	صحراوية	لا يوجد	٥٠٠	السماوة	السماوة
٨			٣٥٠	١	١/بصيه	صحراوية	لا يوجد	٥٠٠	السماوة	نبعة
٩			٢٢٠	١	١/بصيه	صحراوية	لا يوجد	٥٠٠	السماوة	السماوة

واثق منصور حمود / مدير زراعة المثنى/ وكالة
نسخه منه الى //
*شعبة زراعة السماوة/ النشر في لوحة الاعلانات مع التقدير
*قائمقامية قضاء السماوة/ نشر في لوحة الاعلانات مع التقدير

مجلس القضاء الاعلى/رئاسة محكمة استئناف نينوى
محكمة الاحوال الشخصية في الشورة
العدد/ ٦٢٨/ش/٢٠٢٣ التاريخ/ ٤/٦/٢٠٢٣
تبليغ عن طريق الصحف المحلية
المدعية / شهد محمد صالح
المدعى عليه / محمد عبدالله احمد
م/ تبليغ
اقامت المدعية (شهد محمد صالح) الدعوى الشرعية المرقمة ٦٢٨/ش/٢٠٢٣ والتي تطلب تأييد حضانة الاطفال (مسعود و عزام و سرمد) المدعى عليه (محمد عبد الله احمد) ولثبوت مجهولية محل اقامتك حسب كتاب مركز شرطة الشورة بالعدد / ٣٠٣١/ ١٥ في ٢٠٢٣/٥/٧ والذي يتضمن ان المدعى عليه (لطيف صالح اسعد) لا يسكن حاليا (ناحية الشورة ناحية الشورة حي الضباط) لانه ارتحل الى جهة مجهولة كونه ينتمي الى عصابات داعش الارهابية حسب اشعار المختار قرية ناحية) الشورة حي الضباط عليه قررت المحكمة تبليغك بصحيفتين يوميتين لحضور المرافعة الموافق ٢٠٢٣/٦/١٩ الساعة العاشرة صباحا امام محكمة الاحوال الشخصية في الشورة وفي حال عدم حضوركم أو عدم ارسال وكيل ينوب عنكم ستجري المحكمة المرافعة بحقك غيابيا وفق الأصول ....
القاضي
زيد حازم عثمان
////////////////
مجلس القضاء الاعلى
رئاسة محكمة استئناف ديالى
محكمة بداءة بعقوبة
اعلان
العدد: ١٨٥٥/ب٣/٢٠٢٢
التاريخ : ١٩/ ٤/ ٢٠٢٣
اعلان
تنفيذاً للقرار الصادر من هذه المحكمة في الدعوى اعلاه والقاضي بإزالة شيوع السيارة الموصوع ادناه بيعاً والعائدة للشركاء السادة (محمد سعيد حميد وجماعته) ولأكتساب القرار الدرجة القطعية تقرر الإعلان عن بيعها في الصحف المحلية لمدة (١٠ ايام) اعتباراً من اليوم التالي للنشر فعلى من له الرغبة في الشراء مراجعة هذه المحكمة مستصحباً معه التأمينات القانونية البالغة (١٠٪) من القيمة المقدرة لها البالغة (٣,٠٠٠,٠٠٠) ثلاثة ملايين دينار بصك مصدق لحساب هذه المحكمة ان لم يكن شريكاً وستجري الاحالة القطعية بعهدة الراغب الاخير بعد الساعة الثانية عشر ظهراً من يوم المزايدة وان الدلالية ورسوم التسجيل على المشتري.
القاضي
عيسى مالح ناصر
نائب رئيس محكمة استئناف ديالى
الاوصاف:
ان السيارة المرقمة ٧٨٧٧٣م بغداد خصوصي هي نوعها مسيوبيشيكلانت صالون لونها/ رصاصي فضي موديل/ ٢٠٠٠ تقع في بعقوبة – السراي – خلف اسواق الكوخ المحرك وسط والاطارات وسط والمقاعد مستهلكة والهيل متأكل وهي لا تعمل لعطل بطارياتها.
القيمة المقدرة للسيارة (٣,٠٠٠,٠٠٠) ثلاثة ملايين دينار.

مجلس القضاء الاعلى
رئاسة محكمة استئناف ديالى
محكمة بداءة بعقوبة
العدد: ١ محاسبه/ب٣/٢٠٢٢
التاريخ: ٤/٦/٢٠٢٣
اعلان تبليغ بالحكم الغيابي
الى المدعى عليه/ المطلوب المحاسبة ضده/ محمد ميسر محمد
بتاريخ ٢٠٢٣/٥/١٧ اصدرت هذه المحكمة قرارها المرقم اعلاه والمتضمن الحكم بألزام المدعى عليه المطلوب اجراء محاسبة ضده محمد ميسر محمد المدير المفوض لشركه الشهم للخدمات الحراسات الامنية المحدودة اضافة لوظيفته بتأديته للمدعى طالب المحاسبة (مؤيد حميد كردي) مبلغ قدره (٣,٢٨٠,٤٧٢,٥٢٩) ثلاثة مليار ومائتان وثمانون مليون واربعمائة واثنان وسبعون الف وخمسمائة وتسعة وعشرون دينار عن حصته من الارباح في الشراكة المنعقدة بينهما في الشركة الشهم للخدمات الحراسات الامنية المحدودة وتحميل المصاريف والرسوم قررت هذه المحكمة تبليغك بواسطة صحيفتين محليتين يوميتين واسعتي الانتشار بالحكم الصادر ولك حق الاعتراض والاستئناف والتمييز ضمن المدة القانونية وبعكسه يعتبر القرار مكتسب الدرجة القطعية.
القاضي/وميض عادل عبدالقادر
//////////////////////
مجلس القضاء الاعلى
رئاسة محكمة استئناف ديالى
محكمة بداءة المقدادية
العدد: ١١٩/ب/٢٠٢٣
التاريخ: ٤/٦/٢٠٢٣
اعلان
تنفيذاً لقرار هذه المحكمة بالإضبارة المرقمة ١١٩/ ب/٢٠٢٣ المكتسب الدرجة القطعية المتضمن ازالة شيوع السيارة المرقمة ٩٦١٢ ديالى نوع تويوتا كراون سوبر صالون اللون موديل ١٩٨٥ اللون احمر الموصوفة ادناه بيعاً بالمزايدة العلنية في اليوم الخامس عشر من تاريخ النشر في الجريدة الرسمية وفي الساعة الثانية عشر ظهراً واذا صادف موعد المزايدة عطلة رسمية ففي اليوم الذي يليه.
القاضي/عماد هادي حسين
الاوصاف:
١-الاوصاف: سيارة نوع تويوتا كراون سوبر صالون موديل ١٩٨٥ اللون احمر رقم السيارة ٩٦١٢ ديالى السيارة مصبوغة حزام محرك السيارة محور توجد فيها اضرار من الجانب ومن الامام وكذلك دواخل السيارة قديمة وان السيارة بشكل عام دون الوسط.
٢-صلاحية السيارة: تعمل
القيمة التقديرية للسيارة: مبلغ قدره: ٣,٥٠٠,٠٠٠ ثلاثة ملايين وخمسمائة الف دينار عراقي

وزارة العدل
مديرية التسجيل العقاري العامة
دائرة التسجيل العقاري في ديالى
اعلان
طلب تسجيل عقار مجددا
بناءا على الطلب المقدم الى هذه الدائرة بتاريخ ٢٠٢٣/٥/٢٤ لتسجيل تمام العقار تسلسل ١٠١٤ محلة بهرز له بأسم عبدالمطلب هاشم شهاب مجددا بأعتبار حائزاً له بصفة المالك للمدة القانونية ولغرض تثبيت الملكية المذكورة تمهيداً للتسجيل وفق احكام قانون التسجيل العقاري رقم (٤٣) لسنة ١٩٧١ قررنا اعلان هذا الطلب، فعلى كل من يدعي بموجود علاقة او حقوق معينة على هذا العقار تقديم ما لديه من بينات الى هذه الدائرة خلال مدة ثلاثين يوماً اعتباراً من اليوم التالي لنشر هذا الاعلان وكذلك الحضور في موقع العقار في الساعة العاشرة صباحاً من اليوم التالي لانتهاء مدة هذا الاعلان وذلك لأثبات حقوقه موقعيا في الكشف الذي سيجري في اليوم المذكور لهذا الغرض.
فارس خالص كاظم السارة
مدير دائرة التسجيل العقاري في ديالى
//////////////////////////////
محكمة بداءة الحلة
العدد/٤٠٩٥/ب/٢٠٢٣
م/ اعلان
الى المدعى عليه/ ابتسام سلمان فزع
اقام المدعيان (امير قاسم خضير) الدعوى بالعدد اعلاه عليك ويطلب فيها دعوتك للمرافعة والحكم بتاديته له مبلغ تسعة ملايين دينار ولكونك مجهول محل الاقامة حسب شرح المبلغ امير عبد الحافظ في٢٠٢٣/٥/٢٤ومختار منطقة المهندسين ٤ في مركز قضاء الحلة لذا تقرر تبليغكم بصحيفتين محليتين يوميتين على موعد المرافعة المقبل المصادف٢٠٢٣/٦/٥وفي حال عدم حضوركم او ارسال من ينوب عنكم قانونا ستجري المرافعة بحقكم غيابيا و وفق الاصول
القاضي/ حيدر عليوي المرشدي
//////////
مديرية تنفيذ الحلة
رقم الاضبارة: ١٥٧٣/ت/٢٠٢٣
الى/المنفذ عليه/ رامي عبد الستار جبار عباس
لقد تحقق لهذه المديرية من خلال شرح القائم بالتبليغ واشعار مختار المنطقة في تاريخ ٢٠٢٣/٤/١٠ انك مجهول محل الاقامة وليس لك موطن دائم او مؤقت او مختار, يمكن اجراء التبليغ عليه, واستنادا للمادة(٢٧)من قانون التنفيذ تقرر تبليغك اعلانا بالحضور في مديرية التنفيذ. الحلة خلال خمسة عشر يوما تبدا من اليوم التالي للنشر لمباشرة المعاملات التنفيذية بحضورك وفي حالة عدم حضورك ستباشر هذه المديرية باجراءات التنفيذ الجبري وفق القانون :
المنفذ العدل
شيماء قحطان ديكان

مديرية تنفيذ المحاويل
العدد/٥/خ/٢٠٢٣
اعلان
تبيع مديرية تنفيذ المحاويل سهام المدين (حسين لفته ربيع) العقار المرقم٦٨/٢م١ بدعة المسيب العائد للمدين (حسين لفته ربيع) المحجوز لقاء طالب الدين الدائن (كاظم عبد الحميد محمد)البالغ(٤٠٠,٠٠٠,٠٠٠) دينار فعلى الراغب بالشراء مراجعة هذه المديرية خلال ثلاثون يوما من اليوم التالي للنشر مستصحباً معه التامينات القانونية عشرة من المائة من قيمة المقدرة وشهادة الجنسية العراقية وان رسم التسجيل والدلالية على المشتري
المنفذ العدل / ختام شريف محمد الربيعي
المواصفات//
١-رقم العقار :٦٨/٢م ١ بدعة المسيب موقع العقار المشروع / المحاويل /بابل
٢-نوعه : ارض زراعية مشيد عليها عدة دور سكنية وحقول دواجن - مملوكة للدولة
٣-مساحتها :- حصة المدين(٧٣٨١٦٠)سهم ٣ دونم و٤٧٠م من اصل الاعتبار الكلي (٢٠٢٢٧٠٧٣٠)
٤- القيمة المقدرة: ٦٣,٧٦٠,٠٠٠ ثلاثة وستون مليون وسبعمائة وستون الف دينار
//////////////
مديرية تنفيذ الهاشمية
رقم الاضبارة / ٥٩٠/ت/٢٠٢٣
الى/المنفذعليه/باسم عبدالحسين محسن سوادي
لقدتحقق لهذه المديرية من خلال التبليغات القضائية مركز شرطة الصادق انك مجهول محل الاقامة وليس لك موطن دائم او مؤقت اومختار يمكن اجراء التبليغ عليه واستناداً للمادة(٢٧)من قانون التنفيذ تقرر تبليغك اعلانا بالحضور في مديرية تنفيذ الهاشمية خلال خمسة عشر يوما تبدا من اليوم التالي للنشرلمباشرة المعاملات التنفيذية بحضورك وفي حالة عدم حضورك ستباشر هذه المديرية باجراءات التنفيذ الجبري فوق القانون
المنفذالعدل /ارشد ابراهيم عبد دهام
اوصاف المحرر//
-قرار محكمة بداءة المهناوية المرقم ٣٢/ب/٢٠٢٣ بتاريخ٢٠٢٣/٢/١٩
//////////////
مديرية تنفيذ الحلة
رقم الاضبارة: ١٦٦٤/ت/٢٠٢٣
الى/المنفذ عليه/ نورس سعد يونس
لقد تحقق لهذه المديرية من خلال شرح القائم بالتبليغ واشعار مختار المنطقة في تاريخ ٢٠٢٣/٤/٣٠ انك مجهول محل الاقامة وليس لك موطن دائم او مؤقت او مختار, يمكن اجراء التبليغ عليه, واستنادا للمادة(٢٧)من قانون التنفيذ تقرر تبليغك اعلانا بالحضور في مديرية التنفيذ. الحلة خلال خمسة عشر يوما تبدا من اليوم التالي للنشر لمباشرة المعاملات التنفيذية بحضورك وفي حالة عدم حضورك ستباشر هذه المديرية باجراءات التنفيذ الجبري وفق القانون :
المنفذ العدل
شيماء قحطان ديكان

مديرية تنفيذ الحلة
رقم الاضبارة/٣٠٦/٢٠٢٣
مذكرة الاخبار بالتنفيذ للاموال المنقولة
الى المدين / علي طارق جابك
عنوان / الحلة / مجمع كص سويلم
نخبركم بانه تقرر حجز الاموال المنقولة العجلة المرقمة٧٥١٨٣أبابل خصوصي نوع كراسلر سي ٢٠٠ طراز ٢٠١٤ لقاء طلب الدائن(امير اياد مقداد) البالغ(١٤,٨٠٠,٠٠٠) فيجب عليكم اداء المبلغ المذكور خلال مدة ثلاثة ايام من اليوم التالي لتاريخ تبليغكم بهذا الاخبار والا فأن الاموال المحجوزة بموجب هذا القرار ستباع وفقا للقانون وذلك استنادا للمادة (٦٩) من قانون التنفيذ
المنفذ العدل / شيماء قحطان ديكان
//////////////
مديرية تنفيذ الحلة
رقم الاضبارة: ١٦٩٧/ت/٢٠٢٣
الى/المنفذ عليه حسين علي هادي حسين
لقد تحقق لهذه المديرية من خلال شرح القائم بالتبليغ واشعار مختار المنطقة في تاريخ ٢٠٢٣/٥/١٠ انك مجهول محل الاقامة وليس لك موطن دائم او مؤقت او مختار, يمكن اجراء التبليغ عليه, واستنادا للمادة(٢٧) من قانون التنفيذ تقرر تبليغك اعلانا بالحضور في مديرية التنفيذ. الحلة خلال خمسة عشر يوما تبدا من اليوم التالي للنشر لمباشرة المعاملات التنفيذية بحضورك وفي حالة عدم حضورك ستباشر هذه المديرية باجراءات التنفيذ الجبري وفق القانون :
المنفذ العدل
شيماء قحطان ديكان
//////////////////
مديرية تنفيذ الحلة
رقم الاضبارة: ١٥٧١/ت/٢٠٢٣
الى/المنفذ عليه / رائد عصام صلاح الدين سعد الدين
لقد تحقق لهذه المديرية من خلال شرح القائم بالتبليغ واشعار مختار المنطقة في تاريخ ٢٠٢٣/٥/٢ انك مجهول محل الاقامة وليس لك موطن دائم او مؤقت او مختار, يمكن اجراء التبليغ عليه, واستنادا للمادة(٢٧)من قانون التنفيذ تقرر تبليغك اعلانا بالحضور في مديرية التنفيذ. الحلة خلال خمسة عشر يوما تبدا من اليوم التالي للنشر لمباشرة المعاملات التنفيذية بحضورك وفي حالة عدم حضورك ستباشر هذه المديرية باجراءات التنفيذ الجبري وفق القانون :
المنفذ العدل
شيماء قحطان ديكان

مجلس القضاء الاعلى
رئاسة محكمة استئناف نينوى
محكمة الاحوال الشخصية في الموصل
رقم الدعوى٧٠٧٣/ ش/ ٢٠٢٣
اعلان تبليغ بالحضور
الى المدعى عليه/ (زياد جاسم محمد علو الحديدي) عنوانه السابق نينوى الشورة ومجهول محل الاقامة حاليا.
اقامت المدعية/ (شيماء عبد علي) الدعوى المرقمة اعلاه لدى هذه المحكمة طالبتا الحكم التفريق لانتماء المدعى عليه الى عصابات داعش الارهابية وهروبه الى جانب العدو استنادا إلى احكام قرار مجلس قيادة الثورة المنحل المرقم ١٥٢٩ لسنة ١٩٨٥. ولثبوت مجهولية محل اقامتك حسب اشعار القائم بالتبليغ(مركز شرطة الشورة) ومختار المنطقة(عبد الله فتحي سلطان) تقرر تبليغك بصحيفتين يوميتين محليتين للحضور امام هذه المحكمة صباح يوم (٣/ ٧/ ٢٠٢٣) الساعة التاسعة صباحا وبعكسه ستجري المرافعة بحقك غيابيا وحسب الاصول.
القاضي/زاهر حمزة القطان

تنويه

ملحق اعلان رقم (٩) لسنة ٢٠٢٣ للمرة الثانية و اعلان رقم (١٣) لسنة ٢٠٢٣

استناداً الى الفقرة ثالثة من الضوابط رقم (٢) الملحقة بتعليمات تنفيذ العقود الحكومية رقم (٢) لسنة ٢٠١٤ . واستناداً الى امر السيد المحافظ ولضمان الحصول على عدد اكبر من الشركات المتنافسة وتوفير فرص متساوية لجميع الشركات قررنا ما يلي :

١- تغيير موعد غلق المناقصة رقم (٩) للمرة الثانية لسنة ٢٠٢٣ ليكون الساعة (١٢ ظهراً) من يوم (الخميس) الموافق ٢٠٢٣/٦/١٥.

٢- تغيير موعد غلق المناقصة رقم (١٣) لسنة ٢٠٢٣ ليكون الساعة (١٢ ظهراً) من يوم (الخميس) الموافق ٢٠٢٣/٦/١٥ .

تنويه

ورد سهوا في صحيفتنا ذكر اسم المدير العام السيد (طالب عبود حسين) ضمن تمديد اعلان رقم (٣لسنة٢٠٢٣) (نقل منتجات نفطية لصالح وزارة الكهرباء) والصحيح هو السيد (حسين طالب عبود) لذا اقتضى التنويه

مجلس القضاء الاعلى
رئاسة محكمة استئناف نينوى
محكمة الاحوال الشخصية في الموصل
رقم الدعوى٧١٣١/ش/٢٠٢٣
اعلان تبليغ بالحضور
الى المدعى عليه/ (احمد شاحوذ علي جاسم) عنوانه السابق موصل حي القدس ومجهول محل الاقامة حاليا.
اقامت المدعية/ (سمية صالح عطوان) الدعوى المرقمة اعلاه لدى هذه المحكمة طالبتا الحكم التفريق لانتماء المدعى عليه الى عصابات داعش الارهابية وهروبه الى جانب العدو استنادا إلى احكام قرار مجلس قيادة الثورة المنحل المرقم ١٥٢٩ لسنة ١٩٨٥. ولثبوت مجهولية محل اقامتك حسب اشعار القائم بالتبليغ(محمد نايف حسن موسى) ومختار المنطقة(ابراهيم تركي عبيد) تقرر تبليغك بصحيفتين يوميتين محليتين للحضور امام هذه المحكمة صباح يوم (٢١/ ٦/ ٢٠٢٣) الساعة التاسعة صباحا وبعكسه ستجري المرافعة بحقك غيابيا وحسب الاصول.
القاضي
حسام الدين احمد علي
//////////////////
مجلس القضاء الاعلى
رئاسة محكمة استئناف نينوى
محكمة الاحوال الشخصية في الموصل
رقم الدعوى٧٣٧٥/ش/٢٠٢٣
اعلان تبليغ بالحضور
الى المدعى عليه/ (شاكر محمود شاكر محمود الحرباوي) عنوانه السابق موصل حي الصديق ومجهول محل الاقامة حاليا.
اقامت المدعية/ (رزن برهان اسماعيل) الدعوى المرقمة اعلاه لدى هذه المحكمة طالبتا الحكم التفريق لانتماء المدعى عليه الى عصابات داعش الارهابية وهروبه الى جانب العدو استنادا إلى احكام قرار مجلس قيادة الثورة المنحل المرقم ١٥٢٩ لسنة ١٩٨٥. ولثبوت مجهولية محل اقامتك حسب اشعار القائم بالتبليغ(بسام حميد مجيد) ومختار المنطقة(بشار جمال خليل) تقرر تبليغك بصحيفتين يوميتين محليتين للحضور امام هذه المحكمة صباح يوم (١٢/ ٦/ ٢٠٢٣) الساعة التاسعة صباحا وبعكسه ستجري المرافعة بحقك غيابيا وحسب الاصول.
القاضي/زاهر حمزة القطان

مجلس القضاء الاعلى/رئاسة محكمة استئناف نينوى
محكمة الاحوال الشخصية في الموصل
رقم الدعوى٧٢٧٩/ ش/ ٢٠٢٣
اعلان تبليغ بالحضور
الى المدعى عليه/ (عدنان عبدالله ابراهيم) عنوانه السابق موصل حي سومر ومجهول محل الاقامة حاليا.
اقامت المدعية/ (بيداء علي ابراهيم) الدعوى المرقمة اعلاه لدى هذه المحكمة طالبتا الحكم اثبات نسب الطفل حيدر تولد ١١/ ٤/ ٢٠١٧. ولثبوت مجهولية محل اقامتك حسب اشعار القائم بالتبليغ(محمد نايف حسن موسى) ومختار المنطقة(سمير معروف علوان) تقرر تبليغك بصحيفتين يوميتين محليتين للحضور امام هذه المحكمة صباح يوم (١٤/ ٦/ ٢٠٢٣) الساعة التاسعة صباحا وبعكسه ستجري المرافعة بحقك غيابيا وحسب الاصول.
القاضي/زاهر حمزة القطان

محافظة النجف الاشرف
هيئة الاعمار/ قسم العقود

اشارة الى اعلاننا المرقم ٢٠٢٣/٥ إعادة اعلان للمرة الثانية مشاريع محافظة النجف الاشرف ضمن قانون الدعم الطارئ للامن الغذائي والتنمية رقم(٢)لسنة٢٠٢٢ ورد سهوا في فقرة الثانية موعد غلق المناقصة الساعة الثانية ظهرا والصحيح الساعة التاسعة صباحا لذا اقتضى التنويه

الشرق

مسؤول الاخراج الصحفي والتصميم
مهند صبحي احمد

الاراء والمقالات في صفحات الجريدة لاتعبر بالضرورة عن رأي الجريدة وانما تعبر عن رأي اصحابها

رقم الاعتماد لدى نقابة الصحفيين العراقيين (١١)

السنة التاسعة عشرة العدد ٤٠٣٥ الاثنين ٥-٦-٢٠٢٣

هاتف الجريدة ٠٧٧٠٣٣٤٣٣٤٦

عنوان الجريدة على صفحة الفيس بوك جريده الشرق

alsharq paper

الموقع الالكتروني للجريدة www.alsharqpaper.com

البريد الالكتروني للجريدة alsharqpaper@yahoo.com

رقم الايداع في دار الكتب والوثائق ببغداد (٩١٠) لسنة

رئيس مؤسسة الشرق يشير بأصابع الفخر للمرأة العربية ويعتبر ان الكاتبة أحلام مستغانمي رائدة الأدب الانساني العربي

الأسدي : لحظة الشغف هي تلك التي نعيد فيها العزف على قيثار التجدد ومستغانمي إنسانة مكافحة حصدت ثمار الثورة شعرا ونثرا ولكتاباتها طعم التفاح ونكهة الفراولة

الأسدي : ان التجربة الحياتية الغنية بالتحديات لكاتبتنا المرموقة وهبتها سعة الإطلاع والشمول وحضورا متميزا

قال رئيس مؤسسة الشرق الزميل عبد الرسول الأسدي ان الكاتبة الجزائرية أحلام مستغانمي تمثل أيقونة عربية مهمة لصولة الحرف بعطر الأنوثة القوية العنيدة التي تعرف ما تريد وتدافع عنه بمنتهى درجات الحب لوطنها وقضيتها الإنسانية . وأضاف الأسدي إن النساء العربيات يمثلن قامات إستثنائية في عالم المعرفة وأثبتن بالتجربة قدرة لافتة للإنتباه على مقارعة المصاعب والظفر فيها بتلاوين العلو .

وقال الزميل الأسدي ان التجربة الحياتية الغنية بالتحديات لكاتبتنا المرموقة وهبتها سعة الإطلاع والشمول وحضورا متميزا فانعكس ذلك على إيقاع حروف كلماتها الهامسة المؤثرة .مضيفا ان من لايحتفي بهذا الأنموذج المبدع لكاتبة شغفها الحرف وإستمدت إبداعها من الواقع لابد أن يعيد التفكير مليا فيما يعجبه وبما يستحق الإقتداء به من الأسماء اللامعة الريادية .

أمين بغداد يعلن فعاليات جديدة ضمن المقطع الثاني من ابو نؤاس

أعلن أمين بغداد عمار موسى كاظم قرب إنجاز المقطع الثاني من مشروع تطوير كورنيش ومتنزه أبو نؤاس، مؤكدا تنفيذ فعاليات جديدة ومميزة فيه. وذكرت الأمانة في بيان : أن «كاظم أجرى جولة ميدانية له للاطلاع على مراحل تنفيذ المقطع الثاني من المشروع وتوجيه الملاكات العاملة على زيادة وتيرة العمل لافتتاحه قريباً أمام المواطنين» .وقال كاظم، بحسب البيان، إنه «بعد إنجاز المقطع الأول من أعمال تطوير كورنيش ومتنزه ابو نؤاس تستكمل أمانة بغداد أعمال المقطع الثاني منه وبوتيرة عمل عالية لإكماله بأقرب وقت وافتتاحه أمام المواطنين" .وأضاف أن «المقطع الثاني من المشروع سيضم فعاليات جديدة لم يحتويها المقطع الأول»، مشيرا إلى أن «المشروع يتضمن استمرار أعمال تنفيذ مسارات الدراجات والمشاة إضافة لنصب ألعاب لذوي الاحتياجات الخاصة وألعاب الأطفال وجدار المشاهير ومسطحات خضراء وأماكن للجلوس والاستراحة وباركات عدد (٢) لوقوف السيارات وإضافة مدخل آخر للمتنزه» .وتابع كاظم أن «هناك ٦ نصب تم تنفيذها من قبل فنانين رواد كانت موجودة في موقع بعيد عن مشاهد المواطنين تم نقلها بالتنسيق مع الجهات المختصة لترى النور بعد نصبها ضمن متنزه أبو نؤاس بأماكن متميزة ومتاحة للرؤية» .

محافظ ديالى يبحث مع رئيس نقابة صحفيي ديالى استعداداتهم للاحتفال بالعيد الوطني للصحافة العراقية

الشرق / جنان علي حسين

بحث السيد محافظ ديالى الاستاذ مثنى التميمي مع رئيس نقابة الصحفيين العراقيين ديالى الاستاذ ساجد المهداوي وعضو الهيئة الادارية الزميل معتز جميل وبحضور مدير اعلام المحافظة الزميل ياسر بدر اليوم الخميس الاول من حزيران ٢٠٢٣ الاستعدادات الجارية للاحتفال بالعيد الوطني للصحافة العراقية .

وقال المهداوي ، انه « جرى خلال اللقاء اهمية مشاركة نقابة الصحفيين العراقيين ديالى بالاحتفال الكبير الذي تقيمه نقابة الصحفيين العراقيين بمناسبة الذكرى ١٥٤ للعيد الوطني للصحافة العراقية الذي يصادف يوم ١٥ حزيران الجاري في العاصمة بغداد في مدينة الزوراء ، بما يجسد واقع محافظة ديالى ومكوناتها وتجسيد هويتها الوطنية وتاريخ الصحافة وصورة ديالى وتميز اعلامها وابداع صحافييها « .واكد السيد المحافظ خلال اللقاء ،اعتزازه وتقديره لمكانة نقيب الصحفيين العراقيين رئيس اتحاد الصحفيين العرب الاستاذ مؤيد اللامي ودوره الوطني ومكانته في العراق والعالم العربي والنجاحات التي حققها في قيادته للنقابة ، أضافة الى حرصه ودعمه لفرع نقابة الصحفيين العراقيين ديالى ومساندته جهودها في خدمة الصحفيين .من جانبه المهداوي ، قدم شكره وامتنانه للسيد محافظ ديالى على دعمه المتواصل واللامحدود لرجال السلطة الرابعة والوقوف الى جانبهم أثناء تأديتهم لواجباتهم ، مؤكدا ان رجال الصحافة والاعلام في ديالى والعراق اثبتوا حرصهم ودعمهم على تجسيد الوحدة الوطنية ومحاربة الارهاب بجميع اشكاله ومسمياته المزعومة والشريرة .

النزاهة تضبط تجاوزاً على عقار عائد للدولة واختلاس أموال في كربلاء

أعلنت دائرة التحقيقات في هيئة النزاهة الاتحاديَّة عن تنفيذ عمليَّتي ضبطٍ لحالات تجاوزٍ على عقارٍ عائدٍ للدولة، واختلاسٍ من قبل مسؤولين في قضاء الحسينيَّة في محافظة كربلاء .الدائرة أكدت أنَّ فريق عمل مكتب تحقيق الهيئة في كربلاء، الذي انتقل إلى دائرة عقارات الدولة في المحافظة ضبط أوليَّات عقار تمَّ التجاوز عليه من قبل قائممقام قضاء الحسينيَّة، مُشيرةً إلى أنَّ العقار الذي تعود ملكيَّته إلى وزارة الماليَّة تمَّ شغله من قبل القائممقام دون مُوافقاتٍ رسميَّةٍ، فضلاً عن امتناعه من تخلية العقار؛ على الرغم من توجيه إنذارٍ بالتخلية؛ ممَّا أدَّى إلى حدوث هدرٍ في المال العام.وأضافت إنَّه تمَّ ضبطُ مسؤول الموازنات في مُديريَّة بلديَّة الحسينيَّة، على خلفيَّة قيامه بتقديم مطالعات تثمين جهودٍ وصرف مكافآتٍ لمُوظَّفي مُديريَّة بلديَّات كربلاء وتزوير هامش وتوقيع مُديري بلديَّات كربلاء وبلديَّة الحسينيَّة، لافتةً إلى أنَّ المُتَّهم يقوم – بعد استحصال موافقة المحافظ على مكافأة المُوظَّفين – باختلاس مبالغها لحسابه الخاصّ، وتزوير تواقيع المُوظَّفين بالاستلام دون علمهم.وتابعت إنَّه تمَّ ضبط أصل المُبرزات الجرميَّة المُتضمّنة (٦) مطالعات تثمين جهودٍ مُزوَّرةٍ، و(٦) قوائم صرفٍ تضمُّ أسماء (٤٨) مُوظَّفاً، وتنظيم محضر ضبط أصولي بالعمليَّة التي نُفِّذت وفق المادة (٣١٥) من قانون العقوبات، لعرضه رفقة المُتَّهم والمبرزات على قاضي التحقيق المُختصّ؛ لاستكمال الإجراءات القانونيَّة وتقرير مصير المُتَّهم.

مع ساعات الصباح الأولى

الجبوري يقف مع المهندسين والعمال ويتابع أعمال إكساء طريق جامعة كركوك

الشرق / علي ابراهيم حسن

شارك محافظ كركوك راكان سعيد الجبوري ، المهندسين والعمال تنفيذ الأعمال أعمال إكساء طريق شارع الجامعة من جهة تقاطع المحافظة باتجاه جامعة كركوك ضمن مشروع التأهيل والتطوير لهذا الطريق الحيوي والمهم ،بإشراف مديرية أشغال كركوك ودعم كادر التخطيط العام وأعمال التسوية وإكمال المشروع وإدخاله للخدمة بما يعطي جمالية جديدة للمدينة .

برعاية الدكتور سالم فتحي يكن رئيس مجلس أمناء جامعة الجنان في طرابلس اقامت كلية الاعلام المهرجان الإعلامي الثاني لكلية الإعلام

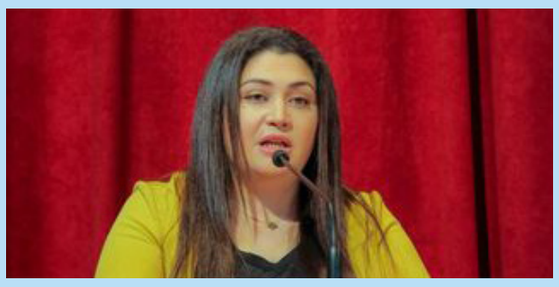

متابعة/ جاسم حيدر طرابلس

برعاية كريمة من قبل الدكتور سالم فتحي يكن رئيس مجلس أمناء جامعة الجنان في طرابلس وباشراف مباشر من قِبل الدكتورة امنة المير عميد كلية الإعلام في جامعة الجنان نظّمت كليّة الإعلام المهرجان الإعلاميّ الثاني في مسرح الجامعة الرئيسي ، بمشاركة العديد من الهيئات التعليميّة والإداريّة والطلابيّة وجمهور غفير .وقد استهّل المهرجان بالنشيد الوطنيّ اللبناني ونشيد جامعة الجنان، وبعدها كلمة قيمة من قبل عميدة الكلّية الدكتورة القديرة والمتميزة السيدة آمنة المير التي اعتبرت أنّ الهدف من هذا النشاط الاطلاع على ما أنجزه طلابنا خلال العام الدراسيّ الحاليّ فهم يتعلّمون... يتدرّبون ويبدعون..

أضافت:» لم يكن هذا العام عاديًّا، فقد كان طلابنا داخل جامعتهم كخلّية نحل، وفي خارجها سفراء لها، يتمتّعون بمهارات عالية في العمل الصحفيّ.. وبأعلى مستويات أخلاق المهنة، وسمعة طلاب كليّة الاعلام في جامعة الجنان تسبقُهم أينما حلّوا، وكيفما توجّهوا، ووجودهم له لمسات مُعلّميهم في الكليّة الذين يقدمون كل ما لديهم في سبيل إعدادهم لسوق العمل، قادرين على المُنافسة، وحجز مكان لهم مهما كانت الصعوبات ومهما بلغت التحديات».

وأردفت: «طُلاب قسم الفنون الإعلانيّة والتواصل البصريّ شكلوا هذا العام انتفاضة أمل مليئة بالألوان الجميلة والرسومات المبدعة.. وهم يؤمنون ونحن نؤمن أنهم سيشكلون قيمة فارقة في ميدان العمل.. خصوصاً أنه لدينا في الكليّة سياسة دمجهم مع طلاب أقسام الصحافة والإعلام والتلفزيون لنفتح أمامهم فرص عمل إضافيّة في المستقبل». ومن جهة اخرى قالت المير لابد للذكر ولاننسى في العام الماضي كان المهرجان الاعلامي الاول في القرى الكبرى في جامعة الجنان كانت هناك مشاركات مختلفة منها مسرحية ومعارض فنية وموسيقية وغنائية وكان هناك مشاركة مميزه وجميلة ورائعة من قبل الطالب العراقي المبدع والمميز في كلية الاعلام الفنان العراقي جاسم حيدر وقد غناء مجموعة جميلة من الاغاني العراقية وخاصة الرقصة العراقية المعروفة برقصة الجوبي ونال اعجاب الحضور وتفاعل الطلبة العراقيين واللبنانيين والعرب على المسرح وكان للطلبة العراقيين ايضا مشاركات عديدة ورائعة وكان المهرجان الاعلامي الاول بحضور مميز من قبل الاستاذ الدكتور سالم فتحي يكن رئيس مجلس أمناء جامعة الجنان ونائب رئيس الامناء سايد يكن والدكتور ربيع حروق المدير الاداري ومدير العلاقات الخارجية في جامعة الجنان والصحافي غسان ريفي نائب رئيس محرري نقابة صحفي لبنان وشخصيات ثقافية وفنية واعلامية وصحفية عديدة

هذا وتخلّل المهرجان مسرحيّة للفنان «سعد حمدان»، والمخرج «مصطفى سليم»، وأداء طلاب الكليّة، إضافة إلى عرض وثائقيّ وصور فوتوغرافيّة، وفقرات فنيّة «موشحات أندلسيّة»، ومعرض لطلاب قسم الفنون الإعلانيّة والتواصل البصريّ «جرافيك»، إضافة إلى تطبيق السومبوزيوم، ورسم حنّة، وعرض أربعة أفلام من إعداد الطلاب، تناولت مواضيع مختلفة عن مدينة طرابلس.

اختتم المهرجان بافتتاح استديو الإعلام، حيث تمّ إعادة تجهيزه بتقنيات وتجهيزات جديدة، تواكب التطوّرات، ويساهم في التدريب الإعلاميّ المُستمر للطلاب، كما أنّه ستقام فيه دورات تدريبيّة وتقنيّة مع بداية العام الجامعيّ المقبل.