الاسدي : نستعد لكرنفال عيد التأسيـــس بـإطلاق باقة من الدورات بفنون الإعلام ونتطلع لمشاركة واسعة من عاشقي صاحبة الجلالة

رئيس شبكة الإعلام العراقي يبحث مع وزارة الإعلام الكويتية توقيع مذكرة للتعاون الثنائي

بحث رئيس شـبكة الإعلام العراقي رئيس اللجنة الدائمة للإعلام العربي الدكتور نبيل جاسـم مع وكيل وزير الإعلام الكويتي ناصر المحيسـن سبل التعاون والتنسـيق الإعلامي بين الشبكة والوزارة وتوقيع مذكـرة تفاهم ثنائية تشـمل العديد من المجالات.

وذكر مصـدر إعلامي , «الدكتور نبيل جاسـم التقى المحيسـن على هامش الـدورة ٥٣ لمجلس وزراء الإعلام العرب المنعقدة في العاصمة المغربية الرباط».

واسـتعرض رئيس الشـبكة خلال اللقاء التطور الحاصل في الخطاب الإعلامي العراقي والمؤسسـات التي تنضوي ضمن هيكلية شبكة الإعلام العراقي، مؤكـداً حـرص الحكومـة العراقية علـى تعزيز العلاقات بين الأشـقاء العرب، وفي مقدمتهم دولة الكويت الشقيقة.

وبحـث الجانبان قرب توقيع مذكرة تعاون إعلامي، تشـمل العديـد من المجـالات بما يخـدم المصالح المشتركة.

مـن جانبه قـال وكيـل وزارة الإعـلام الكويتية إن «العـراق دولة شـقيقة وجـارة، ونحرص على التعاون الإعلامي الشامل وبما يسهم في فتح أوسع الآفاق».

وأضاف، أن «التبادل الإخبـاري والبرامجي وتبادل الأرشـيف والأعمال الدرامية سـيكون حاضراً وفي مقدمة أولويات التعاون».

الشرق
منبر كل العراقيين
السنة التاسعة عشرة
يومية سياسية عامة مستقلة
Alsharq
رئيس مجلس الادارة
رئيس التحرير
عبد الرسول الاسدي
العدد ٤٠٤٧ الاربعاء - ٢١-٦-٢٠٢٣
معتمدة لدى نقابة الصحفيين العراقيين بالرقم (١١) رقم الايداع لدى وزارة الثقافة / دار الكتب والوثائق برقم ٩١٠ لسنة ٢٠٠٦ رقم بطاقة الاعتماد لدى جمهورية مصر العربية والجامعة العربية ٤٦٢

السوداني: العراق داعم ومرحب بما تحقق مؤخراً من مد لجسور العلاقات البناءة بين دول المنطقة

أكد رئيس الوزراء محمد شـياع السـوداني دعم العراق وترحيبه بما تحقق مؤخراً من مدٍّ لجسـور العلاقات البناءة بين دول المنطقة الذي سـينعكس على استقرارها ومصالح شعوبها وتنميتها .وذكر المكتـب الإعلامي لرئيس الـوزراء، في بيـان , ان «رئيس مجلس الوزراء، محمد شياع السـوداني التقى رئيس المجلس الستراتيجي للعلاقات الخارجية في الجمهورية الإسـلامية الإيرانية كمال خرازي والوفد المرافق له».وأضـاف ان «اللقاء جرى خلاله بحث العلاقات الثنائيـة بين البلديـن وأهمية توطيدها ، وسـبل تعزيز التعاون الثنائـي في مجالات عدة، والتأكيد علـى تنمية العلاقات بين بلدان المنطقة، بما يرسـخ جهود الاسـتقرار والأمن فيها».وشدد «على نهج العراق في تحقيق علاقات متوازنة مع الدول الشقيقة والصديقة تقوم على أسـاس السـيادة والاحترام المتبادل»، مشيراً إلى «مؤتمر بغـداد الدولـي ٢٠٢٣، الذي سـيكون برؤية مختلفـة تنطلق من مبدأ الشـراكات التنموية والتكامل الاقتصادي بين دول المنطقة، وجعلها مدخلاً لتحقيق الاسـتقرار والازدهار».وأوضح السوداني أن «أولويـات الحكومة اليوم تنطلق من أولويات المواطن وحاجاته، وهي تحظى بمقبولية عالية بين مكونات الشـعب العراقي، بما يؤكد صحة المسـار المتمثل بمشروع الحكومة وهو مشروع الدولة العادلة والخادمة للمواطن».من جانبه، نقل «خرازي تحيات القيادة الإيرانية إلى رئيـس مجلس الوزراء وتطلعها إلى المزيـد من التعاون المثمر، وأشـاد بدور العراق المحوري في المنطقة وجهوده في تقريب وجهات النظـر والتخفيف من التوتر»، مؤكـداً أن «العراق، بما يمتلكه من تاريـخ وحضـارة وتنوع، قادر علـى القيام بدور كبـير في تثبيت الاستقرار بالمنطقة».

الافتتاحية ...

الشـرق فـي ذكراها العشرون

نقـاء فـي عقـد التتويـج الثانـي

عبد الرسول الاسدي

هنا نحن نقف عند أعتاب مرحلة جديدة تؤسس فيها الشرق لديمومة قادمة وتغـرس في تفاصيلها تلك الأمنيات الجميلة بإشراقات جديدة متكررة بكم ومن أجلكم .

اليـوم نكون قد أكملنا عشـرين عاما من بداية مسـيرتنا المتفائلة من عمر الشرق التي بدأت لتبقى واليوم تلوح في الأفق اعلام مسـيرة سـنطويها معا ما دمنا نحمل في قلوبنا تلك الأريحية الكبرى لشـلال منهمر من الإبداع المكسـو بالفخر ان الشـرق ولدت لتبقي علامة تعجب كبير في جبين الاسئلة المشاكسة

فالشـرق سجل ناصع لقائمة طويلة من الذكريات والمواقف الخالـدة التي كان فيها الصحفيـون والإعلاميون العراقيون سـباقين الى التنافس علـى مقاعد الـدرس العراقي الأول ويذودون عن عليـاء الكلمة وشموخ الموقف وبهجة الصورة الجميلة التي تصطـف في الوجدان وتتفجر في العيون والأفئدة والقلوب المضرجة بسـعادة الألفة ورونـق الفرح بتفصيلاته المتشاكسة .فمازلنا نقدح زناد الفكر لنقف كثيرا مع الشرق وطويلا مع تلك المعاني الشـماء لذلك الألق الذي تكتنز فيه هذه الشماء الأصيلة وتتبختر في عرسها الطويل . الشرق وما أدراك ماهي ؟ أغنية أدارت عقارب أزمنتها صهباء العشـق وادامت رونقها تلك الأزهار التي سـجد عبيرها على قارعة الإشتياق الى الوطن في كل لحظة .

تغنـى قصائد الشـعراء وينضب مـداد القوافي والشـرق تسـهر على إبـداع وتصحو علـى إصرار وتواكب مسـيرة وطن خدم نفسـه بنفسـه وتزاحم على منصة صناعة الذات وإتقـان الوجود وصيانة الهوية .هـي أيقونة المحبة والمهنية والألفة التي إنسـكبت على لوحة الشـرق لتعيد خلق الحياة مـن حولنا بأبهى أشـكالها وأروع صورها . وهي التي تطارد سـرب الأمنيات الخضراء أينما يصول ويجول في عالم الفرح أو دنيا المسـرات ليقطف منها باقة من سعادة لا يناهزها شيء .الشـماء الأصيلة ،التي ولدت مـن فجر الوطن ، واعتنقت كبرياء الأزمـة وجالت في فصول الأزمـة لتعيد خلق ذاتها مرارا ، فالشرق عنقاء الحروب وزهرة السلام وحمامة العشق وزيتونة الإنتماء وهي التي لم تخذل أبدا من يعشـق العراق ولم تصطف مع سواه حتى لو كانت الأثمان باهضة وكبيرة ..

عهدا اننا سـنبقى معكم مهما إسـتطالت الملمات ومهما كبرت التحديات وسـنكون العنوان الاعرض والأبرز والأبلغ لنقاء قلوب إجتمعت على حب الوطن .

رئيس مؤسسة الشرق في الذكرى العشرين لتأسيسها يعزف على وتر التجديد ويعيد ترجمة قطار الذكريات بوهج التجدد

الاسدي : الفرح هو كرنفال عطاء كل الأحبة الزملاء العاملين في الشرق والساهرين عليها والمدافعين عنها وعهدا انا سنبقى أول من يبذل في خدمة هذا المنشور الذي هو مرآة المجتمع وضمير الشارع

جدد رئيس مؤسسة الشرق الزميل عبد الرسول الأسدي العزف على وتر التجديد في كرنفال الشـرق في عيد تأسيسـها العشرين غارفا مـن ذلك اليم العذب من تلاوين النقاء الذي صارت الشـرق عنوانا له . وقال في الذكرى العشـرين لتأسـيس الشرق انه يقف عند لحظة جميلة صنع عنوانها أولئك المحبين للشرق والعاشقين لديمومتها من أصحاب الأقلام النبيلة الشـجاعة من الزملاء والزميلات رعاة هذا المجد وصانعي هذا التاريخ المشـرق والذين نتشرف اليوم بتهنئتهم بما تم إنجازه .

وأضاف الزميل الاسـدي ان الغد الذي ننتظره سيأتي محملا بتباشير الحلم المضيء بأقلام وأفكار الزملاء وبتلك المشـاعر النبيلة لأسـرة الشـرق التي أطلقت باكورة عطائها وهي تتلمـس الطريق الى علياء الكلمة والموقف الجميل النابع من الوجدان .

وتمنـى أن يكتب الله لنا جميعا العمر المديـد وأن ننعم بعمر طويل للشـرق وهي تفيء علينا نعمة وعطاء وتبـذخ جمالا ورفعة وموقفا إنسانيا ووطنيا نبيلا .

وزير التعليم يناقش نتائج الامتحان التقويمي ويوجه بتطوير آليات الاختبارات التخصصية ومعالجة الحالات الحرجة للطلبة

ترأس وزير التعليم العالـي والبحث العلمي الدكتور نعيـم العبودي اجتماعا لمناقشـة نتائـج الامتحـان التقويمـي في كليـات طب الأسـنان والصيدلـة والتمريـض والتقنيات الصحية والطبية للدور الأول للعام الدراسـي ٢٠٢٢/٢٠٢٣.وناقـش المجتمعـون بحضور أعضاء من الملاك المتقدم وعدد من رؤسـاء الجامعات ورؤسـاء لجان عمداء كليات الطب وطب الأسنان والصيدلة والتمريض والتقنيات الصحية والطبية النتائج المتحققة في الاختبار التقويمي الـذي تضمن مادتين لـكل مرحلة لقياس مؤشـر التحصيل العلمي التخصصي في هذه المجالات التي لها مسـاس مباشر بحياة المجتمع.واسـتعرضوا آليـات الاختبار الذي يسـتند الى بنك من الأسئلة والأجوبة للمواد الدراسية المشـمولة بالامتحان التقويمي فيما أوضح رؤسـاء اللجـان المختصـون النتائج والنسـب المتحققـة وأهمية هـذا النوع من الاختبـارات في بيئـة التخصصـات الطبيـة والصحية.

في ختـام الاجتماع أكد وزيـر التعليم العالي والبحـث العلمي الدكتور نعيم العبودي على رصانة الإجـراءات العلمية المعتمدة ومعالجة الحالات الحرجة للطلبة ضمن سقف لا يتجاوز خمس درجات لمواد الامتحان التقويمي وتطوير آلياتـه وتعزيز الاختبـارات التخصصية التي تهدف الى قياس مؤشـر العمليـة التعليمية في الجامعـات الحكوميـة والأهليـة والمضي باسـتكمال إجراءات الاعتمـاد الأكاديمي في التعليم الطبي على وفق التوقيتات المحددة.

المهندس زيدان خلف خضر يلتقي نائب الرئيس الاقليمي لشركة شنايدر إليكتريك « Schneider Electric »

إلتقى السـيد مدير عام الشـركة العامة لتوزيع كهرباء الشـمال المهنـدس زيـدان خلف خضر بمكتبـه في مقر الشـركة بمدينة الموصل ، نائب الرئيس الاقليمي لشركة شـنايدر إليكتريـك « Schneider Electric » لشـمال أفريقيا والشرق العربي السـيد حسن الارضي والوفد المرافق له ، بحضور مدير قسـم الشؤون التجارية المهنـدس معـن ألياس خضـر ، لبحث افـق التعاون المشترك بين الجانبين .وبين المهندس زيدان خلف خضر أن وزارة الكهرباء وإدارة الشركة العامة ينظران الى جميع الشركات بمنظار واحد لا يختلف إلا بالوثوقية والمصداقية والإلتـزام بالمواصفـات حسـب التطلعات المسـتقبلية الحديثـة التي نبحـث فيها عن الجـودة والمتانة والكفاءة ،مؤكـداً على توفير المواد الاحتياطية للمحطات الثانوية المنفذة بمعدات «شـنايدر إليكتريك « من قبل الشركات والمعتمديـن، إضافة الى تطبيق تقنيـة الايكو « منصة EcoStruxure « الموحـدة على مغذيات مختارة من المحطات والتي تسـمح بمراقبة البنيـة التحتية ، وتحليل البيانات وتحديد التهديدات المحتملة ، لتحسين الكفاءة والأداء لإعتمادها في وزارة الكهرباء حال نجاح التجربة.

فيما أوضح الأرضي للسيد المدير العام أن حجم التعاون بين الجانبين حقق نجاحاً مقبول عبر الشركات والمعتمدين لمصداقية شـركة Schneider وإيفائهـا بإلتزاماتها وحسـب المواصفات الوزارية ، معربـاً عن أمله في زيادة حجم التعاون في مجـال الطاقة الكهربائية وإدخال أحدث التقنيات في المشاريع المستقبلية التي تكلف في تنفيذها .

هـذا ومما يذكـر أن شـركة (شـنايدر إليكتريـك (Schneider Electric شـركة فرنسـية عالميـة تأسسـت عام ١٨٣٦، توفر هذه الشـركة حلولاً رقمية للطاقة وأنظمة التشـغيل الآلي وتغطي منتجاتها المنازل والمباني ومراكز البيانات والبنية التحتية والصناعات من خلال الجمع بين تقنيات الطاقة، التشغيل الآلي، البرمجيات والخدمات،و للشركة فروع في أكثر من ١٠٠ دولة .

محافظ صلاح الدين يناقش مع النائب ناسك مهدي غريب متطلبات المرحلة الحالية وتوحيد الجهود لدعم الإعمار والاستقرار في المحافظة

الشرق / احمد صلاح الدين

ناقش محافـظ صلاح الدين إسماعيـل خضير الهلوب مع ناسـك مهدي غريب عضـو مجلس النـواب متطلبات المرحلـة الحاليـة ، وتوحيـد الجهود لدعـم الإعمار و الاسـتقرار في عموم مدن المحافظة. وأكد المحافظ خلال اللقاء التي حضرتهُ الدكتورة مها رشيد عميد معهد الدور ان مناطق جنوب المحافظـة تحظى بأهمية خاصة بعد ما تعرضت لهُ خلال أحداث حزيران الأسود من عام ٢٠١٤ ومـا بعدها وفترة نـزوح بعض المناطق، مشـيراً الى ان الخطة التي تم إعدادها من قبل إدارة المحافظة ستغير واقع حال الكثير من المدن إلى الأفضل وستطوي معها صفحة مؤلمة مـن معاناة مواطني تلك المناطـق في أقضية بلد و الدجيل وناحية يثرب والمدن والقرى الأخرى المحيطة بها واسـتقرار العوائل العائدة ودعمهم لإكمال متطلباتهم واحتياجاتهم بتكاتف الجميع وتوحيد الرؤى.

رئيس الهيئة الوطنية للإستثمار يشارك في منتدى الاعمال العراقي الاردني بعمّان ويدعو الى علاقات إقتصادية وإستثمارية حقيقية مع المملكة الاردنية الهاشمية

ناقش رئيس الهيئة الوطنية للإستثمار الدكتور حيدر محمد مكية تجسير العلاقات والتعاملات التجارية والإستثمارية بما يخدم مصلحة بغداد وعمّان.

وأكد رئيس الهيئة الوطنية لدى مشاركته في جلسات العمل الخاصة ببحث آليات تعزيز مقومات البيئة الإستثمارية العراقية الأردنية وبحضور عدد من أعضاء مجلس الوزراء الأردني متمثلا بوزير الداخلية السيد مازن عبد الله هلال ووزير الاقتصاد الرقمي والريادة السيد احمد الهناندة، ووزير الصناعة والتجارة والتموين السيد يوسف محمود الشمالي ووزير الإستثمار السيدة خلود السقاف ومجموعة من مسؤولي الغرف التجارية ورجال الأعمال والمستثمرين على أهمية التكامل الإقتصادي والتجاري مع إمكانات المملكة الاردنية الهاشمية وتحقيق متطلبات التعاون الثنائي في مسار الإستقرار الامني والسياسي بالعراق وبما يخدم مصلحة البلدين الجارين.

وأوضح رئيس الهيئة الوطنية، أن العراق مقبل على مشروع استراتيجي كبير يتمثل بإنشاء «طريق التنمية» الذي يصل الى الأردن وسوريا بهدف تعزيز التكامل بين دول المنطقة، مبينا إنشاء مدن صناعية وتجارية على جانبي الطريق وهي في طور الدراسات وإعداد التصاميم من قبل الشركات العالمية.

ودعا مكية الشركات الأردنية والمستثمرين الأردنيين الى المشاركة في انجاز هذا المشروع، مشيرا الى امتلاك الحكومة العراقية رؤية واضحة في الإستثمار والشراكات الاقليمية والدولية، لاسيما وإن الساحة العراقية تشهد اليوم الكثير من الفعاليات الاستثمارية في قطاعات الإسكان والطاقة والزراعة والصناعة والبنى التحتية.

وبين رئيس الهيئة الوطنية للإستثمار جملة من الحوافز والمزايا والإعفاءات الضريبية والضمانات التي يقدمها العراق للمستثمرين بهدف استقطابهم، لافتا الى ابرز المشروعات التي تحظى بأهمية اقتصادية ومتابعة في تنفيذها تقع في قطاع الإسكان من خلال إنشاء المدن الجديدة.

ولفت رئيس الهيئة الوطنية في كلمة له خلال مؤتمر أعمال منتدى المال والأعمال العراقي الاردني الذي عُقد على هامش الجلسات التخصصية وبمشاركة مجموعة من رجال الأعمال العراقيين والاردنيين، الى رغبة العراق في أن تشهد المرحلة المقبلة بناء جسور اقتصادية حقيقية مع الأردن من اجل تحفيز قطاع الاستثمار بصورة مشتركة.

من جهته اشار وزير الصناعة والتجارة والتموين الاردني السيد يوسف الشمالي الى متانة العلاقات الثنائية بين البلدين الشقيقين والمساعي المبذولة لتطويرها في مختلف المجالات خاصة الاقتصادية منها.

كما أوضحت وزير الاستثمار الاردني السيدة خلود السقاف، أهمية تعزيز الشراكة الأردنية العراقية وتمكينها في مختلف المجالات خاصة الاستثمارية، وترجمتها الى واقع يخدم مصالح كلا البلدين.

المالية توافق على استحداث معاونية كمرك ديالى

أعلن عضو مجلس النواب عن ديالى النائب مضر الكروي موافقة وزارة المالية على استحداث معاونية كمرك ديالى.

وقال الكروي في حديث صحفي، إن» ديالى تمتلك اثنين من أهم المعابر الحدودية الشرقية بالإضافة الى موقعها الجغرافي الذي يتيح لها لعب دورا هاما في التجارة والاقتصاد على مستوى البلاد».

وأضاف ان «وزارة المالية وافقت على طلب نيابي بشأن استحداث معاونية كمرك ديالى بعد دراسة مستفيضة «، لافتا الى «أهمية القرار في تنظيم الرسوم والكمرك وتجاوز الكثير من السلبيات».

وأشار الكروي الى، ان» القرار سيدخل حيز التنفيذ بعد فترة وجيزة بعد إكمال الهيكل التنظيمي وتحديد موقعه»، واصفا «القرار بالخطوة المشجعة لاقتصاد البلاد».

مدير عام الدائرة الهندسية في الوقف الشيعي يتفقد عدد من مشاريع الديوان في الديوانية ويؤكد على أهمية تعزيز الجهود لإكمالها وفق ما مخطط لها

الشرق / منى خضير عباس

تفقد مدير عام الدائرة الهندسية في ديوان الوقف الشيعي عباس الغرابي يرافقه مدير الوقف الشيعي في محافظة الديوانية الأستاذ حيدر كامل صالح عدد من مشاريع الديوان في محافظة الديوانية للاطلاع ميدانياً على مراحل الإنجاز مبدياً توجيهاته باتخاذ الإجراءات الفنية والإدارية لمعالجة كل الصعوبات والمعوقات التي تواجه الأعمال لإنجاز مراحل البناء بالدقة المطلوبة وفق المدد الزمنية والمخططات المقرة للتنفيذ .

وتفقد الغرابي مشروع إنجاز مدرسة في قضاء الشامية واستمع الى شرح مفصل من قبل المهندس المشرف للمشروع الأستاذ حميد هاشم عن نسبة الإنجاز والمراحل التي يتم تنفيذها خلال المراحل القادمة ومدى الاحتياجات التي تساهم في إنجاح المشروع وإكماله وفق المدد المقررة ، وتتكون البناية من ثلاثة طوابق بواقع ثمانية عشر صف دراسي ومختبرات لكافة الاختصاصات وجناح إداري ومصعد وكافة المرفقات الخدمية والمنفذة من الشركة العامة لتنفيذ مشاريع النقل أحد تشكيلات وزارة النقل ، على صعيد متصل

زار مدير عام الدائرة الهندسية جامع وحسينية السنية للاطلاع على الحالة العمرانية للجامع الذي يعد موقعه مكان استراتيجي للمحافظة والمنطقة ولوقوعه على طريق الزوار أبي عبد الله الحسين عليه السلام ،

والتقى الغرابي على هامش زيارته مجموعة من أهالي المنطقة مستمعاً لشرح مفصل عن طبيعة الجامع ومكانته التاريخية للمنطقة مثمنين جهود الديوان في متابعة هذه الأماكن المقدسة وإظهارها بالمظهر اللائق والمتميز ، بدوره وجه مدير عام بضرورة الاهتمام من الناحية العمرانية بهذه الأماكن عن طريق إعداد الكشوفات الهندسية وفق المخططات العمرانية المتميزة لغرض شمول الجامع في بإعادة البناء والتأهيل .

برئاسة الوكيل الفني لوزارة التخطيط.. اللجنة التوجيهية الخاصة بمُتابعة الاتفاق التنفيذي بين الحكومة العراقية والوكالة الأمريكية للتنمية الدولية تعقد اجتماعها الأول

عقدت اللجنة التوجيهية الخاصة بمُتابعة الاتفاق التنفيذي بين الحكومة العراقية والوكالة الأمريكية للتنمية الدولية اجتماعها الأول في وزارة التخطيط .وترأسها عن الجانب العراقي وكيل الوزارة للشؤون الفنية الدكتور ماهر حماد جوهان فيما ترأسها عن الجانب الأمريكي مدير الوكالة الأمريكية للتنمية في العراق السيد تود سورينسون و بحضور أعضاء اللجنة لمناقشة آليات تنفيذ بنود الاتفاق بين الطرفين والمتضمن منحة للأهداف الإنمائية لدعم الجهود التنموية في العراق .وأكد الوكيل استعداد الوزارة لتنفيذ أعمال اللجنة من أجل المضي سريعا في تنفيذ الاتفاق التنفيذي الموقع بين الجانبين . مبينا » إن هذا الاجتماع هو الأول للجنة التي تتولى تنفيذ بنود الاتفاق والمهام المنصوص عليها . وفقا لوثيقة الشروط المرجعية. وأوضح جوهان إن الاتفاق التنفيذي يهدف إلى تعزيز النمو الاقتصادي وتعزيز ثقة المواطنين بالدولة.

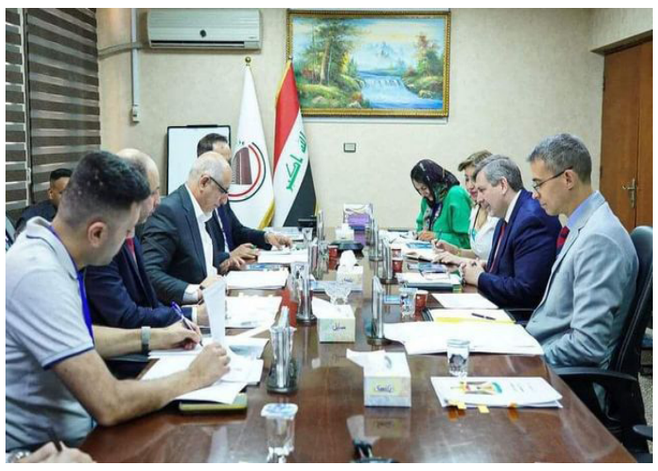

وتلبية احتياجات الفئات السكانية الضعيفة ومكافحة التطرف القائم على العنف . مشيرا إلى ان الاجتماع ناقش التوجهات الحكومية في ضوء المنهاج الوزاري الجديد والذي تضمن عدة أولويات منها :مكافحة الفساد المالي والإداري ودعم الفئات الفقيرة والهشة ومحدودي الدخل وتطوير وتحسين الخدمات التي تمس حياة المواطنين. وأضاف ان الاجتماع تضمن مناقشة المبالغ المالية المخصصة وغير المخصصة و المُلتزم بها لتنفيذ فعاليات مستمرة ضمن أنشطة الوكالة والمبالغ الجديدة الموزعة على الاتفاق ومستهدفاته . فضلا عن مناقشة آلية التمويل للاتفاق وآلية اختيار المشاريع الجديدة. وأيضا موقف المشاريع السابقة للوكالة الأمريكية والخطوات القادمة . لافتا » إن الاجتماع ناقش أيضا مراجعة البرامج المستمرة للوكالة ومواءمتها مع البرنامج الحكومي والخروج بقائمة برامج تمثل أولوية الحكومة في ضوء منهاجها الوزاري الجديد لتيم عرضها على اللجنة وبالتنسيق مع الجهات الحكومية ذات العلاقة بما يتلاءم مع بنود الاتفاق الموقع . هذا وحضر الاجتماع المدير العام لدائرة التعاون الدولي الدكتور ساهر عبد الكاظم وممثل عن مكتب رئيس الوزراء المهندس شرف الدين ، فضلا عن ممثلي الوكالة الأمريكية للتنمية الدولية وممثل عن وزارة المالية وكذلك عدد من منتسبي دائرة التعاون الدولي في الوزارة .

شركة أدوية سامراء تُعلن عن برنامجها الإنتاجي لشهر حزيران الجاري بأكثر من (٢) مليار دينار

الشرق / علاء الاعرجي

أعلنت الشركة العامة لصناعة الأدوية والمُستلزمات الطبية في سامراء إحدى شركات وزارة الصناعة المعادن عن تنفيذ برنامجها الإنتاجي لشهر حزيران الحالي بقيمة (٢) مليار و (٥٦١) مليون دينار .

وأوضح مُدير عام الشركة الدكتور عبد الرحمن عباس طعمة ، بأنَّ الملاكات العاملة في الأقسام الإنتاجية باشرت بتنفيذ البرنامج الإنتاجي الذي تمَّ إعداده وفقاً للعقود المُبرمة مع وزارة الصحة وطلبات السوق المحلية حيث تضمن إنتاج الحبوب بكميات كبيرة تصل إلى (٤) مليون و (٨٧٠) ألف شريط وإنتاج مليون و (٣٤٢) ألف قنينة من الأشربة الدوائية المُختلفة إضافة إلى إنتاج المعلقات الخاصة بالأطفال والتي من المُقرر أنّ تصل إلى أكثر من (٨٠) ألف قنينة ، فضلا عن إنتاج أشرطة الكبسول بكمية (١٢٠) ألف شريط والباودرات بواقع (٣٢) ألف ساشيت ، لافتاً بذات الوقت إلى استعدادات قسم المراهم لإنتاج أكثرٍ من مليون و (٢٠٠) ألف أنبوبة لوزارة الصحة بعد أنَ تمَّ تأمين المواد الأولية والمُستلزمات الإنتاجية اللازمة ، مؤكداً الحرص على تطوير العمل ورفع مُستوى الأداء من خِلال إنتاج المُستحضرات الصيدلانية الجديدة وتطوير المُستحضرات النمطية لتأمين حاجة المُواطن وبأسعار مُناسبة .

مدير زراعة كربلاء يعلن عن تخصيص ٦٠ قطعة زراعية شاغرة بمساحة ٢٥ دونم للمتفرغين الزراعيين

الشرق / حسن الطويل

حسب توجيهات محافظ كربلاء المقدسة المهندس نصيف الخطابي، بمتابعة العقود المخصصة للمتفرغين الزراعيين في منطقة الحصوة ضمن شعبة زراعة الإمام عون ، أعلن مدير زراعة كربلاء المقدسة المهندس محمد جاسم الطيار عن تخصيص (٦٠) قطعة زراعية شاغرة بمساحة(٢٥) دونم للمتفرغين الزراعيين، جاء ذلك خلال زيارته الى الموقع المخصص للمتفرغين الزراعيين ومتابعة الأراضي الزراعية في القطعة جزء من ٢ مقاطعة ٦٠ الحصوة» .

وأضاف الطيار « تأتي هذه الزيارة التي تمت بحضور رئيس قسم الاستثمارات المهندس عباس صبري ورئيس قسم الأراضي المهندسة فاطمة هادي ومسؤول الشعبة الفنية المهندس هاني الغانمي ومساح شعبة زراعة الإمام عون، استنادا لتوجيهات رئاسة الوزراء بإيلاء شريحة المتفرغين الزراعيين الأولوية في إيجار الأراضي الزراعية حيث تم متابعة ج /٢ مقاطعة ٦٠ الحصوة لغرض التعاقد عليها وفق أحكام قانون ٢٤ لسنة ٢٠١٣ لخريجي كلية الزراعة والطب البيطري ومعاهد الصحة الحيوانية والمعاهد والإعداديات الزراعية، حيث تم الإعلان عن وجود ٦٠ قطعة زراعية شاغرة بمساحة ٢٥ دونم وتم ترويج معاملات ٦٠ طلبا تنطبق عليهم الشروط أعلاه».

ولفت الطيار «تم خلال الزيارة أيضا متابعة العقود المبرمة وفق القانون ٣٥ لسنة ١٩٨٣ المبرمة من قبل قسم الأراضي وعملية استغلالها ضمن نطاق شعبة زراعة الإمام عون ، داعيا الى تطبيق القوانين والتعليمات بحق المخالفين لشروط العقد وفي مقدمتها الاستغلال الزراعي».

زراعة المثنى تقيم ندوة إرشادية بعنوان (تشخيص الإصابة المرضية وفترة الأمان للمبيدات الزراعية)

الشرق /حسين فائق

أقامت مديرية زراعة المثنى قسم الإرشاد والتدريب الزراعي ندوة إرشادية بعنوان تشخيص الإصابة المرضية وفترة الأمان للمبيدات الزراعية في شعبة زراعة السوير وبحضور موظفي قسم الإرشاد وشعبة زراعة السوير وجمع من الفلاحين والمزارعين حيث ابتدأت الندوة بكلمة الدكتور علي عبد السادة رئيس قسم الإرشاد والتدريب الزراعي بين فيها الى أهمية تشخيص الإصابة المرضية ومعرفة المسبب المرضي قبل استعمال المبيدات الزراعية فيما تطرق الدكتور رسول ثامر رئيس قسم وقاية المزروعات الى تعريف فترة الأمان للمبيدات الزراعية وتأثير المتبقيات في المحاصيل على صحة الإنسان وضرورة معرفة مصدر المبيد قبل استعماله على المحاصيل الزراعية .

وكالة الاستخبارات تحبط تهريب ٢٠٠ ألف دولار في نينوى

أعلنت وكالة الاستخبارات والتحقيقات الاتحادية في وزارة الداخلية عن إحباط تهريب ٢٠٠ ألف دولار في محافظة نينوى.وقالت وكالة الاستخبارات في بيان ، إنها "تواصل عملياتها الأمنية لمتابعة عصابات الجريمة المنظمة، حيث تمكنت مفارزنا من إلقاء القبض على احد مهربي العملة بحوزته ٢٠٠ ألف دولار أثناء محاولته تهريب المبلغ في نينوى".وأضاف أن "الأوراق التحقيقية عرضت على القضاء لينال جزاؤه العادل".

النقل تحتضن اجتماعاً لمتابعة إجراءات السلامة والكشف عن الوحدات العائمة والثابتة في نهر دجلة

احتضنت الشركة العامة للنقل البحري اجتماعا موسعا لمناقشة ومتابعة إجراءات السلامة والأمان والكشف عن الوحدات العائمة والثابتة في نهر دجلة ،وجاء الاجتماع تنفيذا لتوجيهات وزير النقل الأستاذ رزاق محيبس السعداوي وبمتابعة المدير العام للشركة المهندس أحمد جاسم الأسدي . ونوقش خلال الاجتماع آلية تنسيق العمل بين الجهات الحكومية المعنية بمنح التراخيص الخاصة بعمل الزوارق والعبارات ومتابعة ضوابط الأمان فيها وتحديد الجهات التي تناط بها تلك المهام ،كما طرح في الاجتماع تسهيل مرور الزوارق في المنطقة المحاذية للمنطقة الخضراء واستحصال الموافقات الأمنية الخاصة بذلك .وتم التركيز على نقاط الخلاف بين وزارة الموارد المائية والنقل البحري وإيجاد الحلول المناسبة وفق السياقات النافذة ، وفي الختام تم تثبيت التوصيات الخاصة بالاجتماع تمهيداً لإرسالها الى مكتب رئيس الوزراء لاستحصال الموافقات الرسمية وتسهيل الإجراءات بين الجهات الحكومية المعنية خدمة للصالح العام .

وترأس الاجتماع معاون المدير العام للنقل البحري المهندس شهاب احمد وبحضور مسؤول قسم الاتفاقيات في وزارة النقل وممثلين عن عمليات بغداد والشرطة النهرية والمديرية العامة للدفاع المدني والشركة العامة للموانئ ،الموارد المائية ،أمانة بغداد ووزارة البيئة بالإضافة الى مسؤول الشعبة النهرية ومسؤولة وحدة المباني.

بايرن يرفض الاستسلام في صفقة ووكر

تواصل إدارة بايرن ميونخ جهودها من أجل تعزيز صفوف الفريق بعناصر مميزة، قبل انطلاق الموسم المقبل (٢٠٢٣-٢٠٢٤).
الدولي الإنجليزي كايل ووكر أحد الخيارات التي يسعى البايرن لجلبها من مانشستر سيتي هذا الصيف.
ورغم أنباء رغبة السيتي في تمديد عقد الظهير الأيمن، إلا أن فلوريان بليتينبيرج، صحفي شبكة «سكاي»، كشف عن بعض التطورات الخاصة بالمحادثات الدائرة بشأن اللاعب.
وكتب الصحفي الألماني عبر حسابه بموقع «تويتر»: «بايرن ميونخ يريد إتمام الصفقة في أقرب فرصة ممكنة، واللاعب نفسه يريد اللعب تحت قيادة توماس توخيل».وأشار إلى سعي بايرن التوصل لاتفاق مع كافة الأطراف بشأن الصفقة، حيث تشير المحادثات الأولية لاحتمالية تراوحها بين ٢٠ و٣٠ مليون يورو.

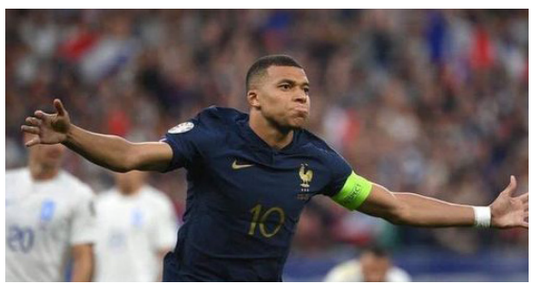

ببصمة مبابي.. فرنسا تفك شفرة اليونان في أكثر من ١٠٠ دقيقة

فاز منتخب فرنسا على ضيفه اليوناني بهدف دون رد، مساء الإثنين، بعد عرض فني باهت ومباراة ماراثونية، في التصفيات المؤهلة لبطولة يورو ٢٠٢٤.
سجل كيليان مبابي هدف المباراة الوحيد في الدقيقة ٥٥ من ركلة جزاء.
رفع المنتخب الفرنسي رصيده إلى ١٢ نقطة من ٤ انتصارات محققا العلامة الكاملة، في صدارة المجموعة الثانية، بينما نال نظيره اليوناني أول خسارة بعد فوزين متتاليين.
تجمد رصيد اليونان عند ٦ نقاط، مانحا الأمل لمنافسيه على الوصافة أيرلندا وهولندا (٣ نقاط) بينما يتذيل منتخب جبل طارق الترتيب بدون رصيد.
ضغط منتخب فرنسا منذ البداية، ساعيا لإنجاز المهمة سريعا، لكن منتخب اليونان صمد على مدار ٤٥ دقيقة بفضل الكثافة الدفاعية ويقظة حارس المرمى فلاخوديوس.
هدد الديوك مرمى اليونان بأكثر من محاولة لمبابي وكولو موانى وجريزمان وكينجسلي كومان، بينما أضاع جوليس كوندي أخطر الفرص.
في المقابل، لم يتعرض الحارس الفرنسي مايك مانيان، لاختبارات حقيقية باستثناء تسديدة ضعيفة من باكاسيتاس، أمسكها بسهولة.
بدأ «الديوك» باندفاع هجومي قوي أسفر عن احتساب الحكم الإسباني ماتيو لاهوز ركلة جزاء لصالح جريزمان، بعد تدخل عنيف من المدافع اليوناني مافروبانوس.
حبست الجماهير الفرنسية أنفاسها، حيث سدد مبابي الكرة ليتصدى لها الحارس اليوناني، إلا أن تقنية الفيديو قررت إعادة اللعبة، ليسجلها كيليان هذه المرة.
تخلى منتخب اليونان نسبيا عن حذره الدفاعي، وهدد مرمى فرنسا بتسديدة أخرى لمانتالوس، أمسكها مانيان بثبات.
في المقابل، لم يستغل «الديوك» الموقف أفضل استغلال رغم النقص العددي لليونان بعد طرد مافروبانوس في الدقيقة ٦٩ بعد مخالفة ضد كولو موانى.
اقتصرت المحاولات الفرنسية على ركلة حرة سددها جريزمان، وأمسكها الحارس اليوناني، بعدها شارك عثمان ديمبلي مكان كينجسلي كومان، في محاولة لتنشيط الهجوم.
وفي الدقائق العشر الأخيرة سدد كيليان مبابي كرة بجوار القائم بعد تعاون رائع مع زميليه ثيو هرنانديز وجريزمان.
حاول ديديه ديشامب مدرب منتخب فرنسا ضخ دماء جديدة في خط الهجوم خلال آخر ٥ دقائق، حيث أشرك نكونكو وجيرو مكان كولو موانى وجريزمان.
زادت الإثارة تدريجيا، حيث سدد فونتاس كرة في أجساد مدافعي فرنسا، ارتدت بهجمة مرتدة خطيرة للديوك، أضاعها مبابي وعثمان ديمبلي.
واصل الحكم الإسباني ماتيو لاهوز إثارة الجدل باحتساب ١٤ دقيقة وقت بدل ضائع، لم يستغلها الفريقان باستثناء محاولة من مبابي تصدى لها الحارس اليوناني فلاخوديوس.

خطوة واحدة تفصل لاعب هيرنفين عن تمثيل العراق

أعلن الاتحاد العراقي لكرة القدم مساء الاثنين إنجاز الأوراق الرسمية للاعب هيرنفين الهولندي حسين علي.وبات اللاعب على بعد خطوة واحدة من تمثيل أسود الرافدين، تتعلق بنقل جنسيته الرياضية من الاتحاد السويدي لنظيره العراقي.وقال غانم عريبي عضو مجلس إدارة الاتحاد العراقي: «لجنة اللاعبين المحترفين أنجزت الوثائق المطلوبة للمدافع حسين علي (٢١ عاما)، وآخرها تسلم جواز سفره اليوم».وأضاف عريبي: «الخطوة الأخيرة التي تفصل اللاعب عن تمثيل المنتخب الوطني تتعلق بنقل أوراقه من الاتحاد السويدي إلى الاتحاد العراقي».
وأكمل: «اللاعب مثل جميع منتخبات الفئات السنيّة في السويد، منها المنتخب الأولمبي، الذي تواجد معه مؤخرا، قبل أن يعلن رغبته بتمثيل منتخبنا الوطني».يذكر أن المنتخبات الوطنية العراقية استقطبت مؤخرا مجموعة كبيرة من لاعبي المهجر، في خطوة للاستفادة من مواهبها المحترفة في الأندية الأوروبية.

البرازيل وأنشيلوتي يرسمان خطة «انتقالية»

كشف تقرير صحفي إسباني عن مستقبل الإيطالي كارلو أنشيلوتي، المدير الفني الحالي لريال مدريد.وأوضحت «ماركا»، نقلا عن تقارير برازيلية، أن أنشيلوتي سيبدأ عمله كمدير فني للمنتخب البرازيلي في يونيو /حزيران ٢٠٢٤.وأشار التقرير إلى أن الاتحاد البرازيلي وضع خطة انتظار لتعيين أنشيلوتي، حيث سيتم تعيين لجنة انتقالية، حتى يتولى الإيطالي المهمة.وأضاف: «سيرأس اللجنة المدرب رامون مينيزيس، بالإضافة إلى مدرب أوروبي سيختاره أنشيلوتي بنفسه».وتتولى هذه اللجنة مسؤولية الفريق ٨ مباريات، ٦ منها ضمن مرحلة التصفيات المؤهلة لكأس العالم ٢٠٢٦.ويرتبط أنشيلوتي بعقد مع ريال مدريد حتى ٣٠ يونيو ٢٠٢٤.

مدرب بلجيكا: لن أكذب بشأن كورتوا.. وصدمني تصرفه

عبر دومينيكو تيديسكو، المدير الفني لمنتخب بلجيكا، عن دهشته من تصرف الحارس تيبوا كورتوا.وعبر حارس مرمى ريال مدريد ومنتخب بلجيكا عن عن غضبه تجاه قرار مدربه بمنح شارة القيادة لزميله روميلو لوكاكو، في ظل غياب القائد الأول كيفين دي بروين للإصابة، ثم غاب عن التدريبات قبل مواجهة إستونيا.وسيلعب منتخب «الشياطين الحمر» ضد إستونيا غدا الثلاثاء ضمن التصفيات المؤهلة إلى نهائيات كأس أوروبا (يورو ٢٠٢٤).وقال تيديسكو عبر مؤتمر صحفي نقله موقع فوتبول إيطاليا: «قررنا معا أن يكون روميلو لوكاكو هو قائد المنتخب ضد النمسا، وأن يكون كورتوا القائد غدًا أمام إستونيا».وأضاف: «كان هذا جيدا بالنسبة للجميع، لكن بعد المباراة أراد كورتوا فجأة أن يتحدث معي، وقال إنه سيعود لمنزله (لن يخوض لقاء إستونيا) لأنه أصيب بخيبة أمل وشعر بالإهانة».وتابع: «من البداية حاولت أن أظهر له التقدير الذي يستحقه، في نظري هو أفضل حارس مرمى بالعالم، أحبه كحارس مرمى وكإنسان، لكنني مصدوم».
كانت تقارير صحفية خرجت صباح اليوم، قالت إن كورتوا يعاني من إصابة في الركبة وبسببها سيغيب عن لقاء إستونيا.وعن ذلك، رد المدرب: «أتمنى أن أقول إنها إصابة لكن لا يمكنني الكذب، أحاول دائما حماية اللاعبين لكن هذا مستحيل في هذه الحالة، حاولت أن أطلب منه الصمود ليومين آخرين».

هاتريك ساكا يدخل سجلات أرقام إنجلترا القياسية

تألق نجم آرسنال بوكايو ساكا، في مباراة منتخب بلاده الإنجليزي أمام مقدونيا الشمالية، مساء الإثنين على ملعب «أولد ترافورد» ضمن منافسات المجموعة الثالثة بتصفيات كأس أوروبا ٢٠٢٤.وسجل ساكا ثلاثية «هاتريك» في اللقاء، بالدقائق ٣٨ و٤٧ و٥١، قبل أن يخرج من الملعب ليدخل مكانه لاعب مانشستر سيتي فيل فودين.ووفقا لما ذكرته شبكة إحصائيات «أوبتا»، بات ساكا أول لاعب في تاريخ آرسنال، وأصغر لاعب يسجل ثلاثية للمنتخب الإنجليزي (٢١ عاما و٢٨٧ يوما)، منذ أن فعل ثيو والكوت الأمر ذاته وعمره ١٩ عاما و١٧٨ يوما، في مباراة أمام كرواتيا خلال سبتمبر/أيلول العام ٢٠١٨. وأضافت الشبكة، أن ساكا ثاني لاعب يسجل هاتريك لإنجلترا، بعد هاري كين، منذ مارس/آذار العام ٢٠١٩.يذكر أن إنجلترا باتت قريبة للغاية من التأهل إلى نهائيات كأس أوروبا التي ستقام في ألمانيا صيف العام المقبل، بعدما رفعت رصيدها في صدارة المجموعة إلى ١٢ نقطة من ٤ مباريات.

محكمة جنايات الكرخ هـ١
العدد/ ٢٢٢٣ / ج١ / ٢٠٢٣
الى المتهمه الهاربه/ رؤى عباس شبلط حواس العتابي /اسم والدته استبرق محمد علي تولد ١٩٩٠/٤/٢٧ -لما كنت متهم بالقضية المرقمة ٢٢٢٣/ج ١/ ٢٠٢٣ امام محكمة جنايات الكرخ/ هـ ١ وفق احكام المادة ٣٧٦ من قانون العقوبات ولمجهولية محل اقامتك تقرر تبليغك بصحيفتين محليتين يوميتين للحضور امام هذه المحكمة يوم المحاكمة المصادف ٢٠٢٣/٨/٢٢ وبعكسه ستتم المحاكمة غيابيا بحقك وفق القانون
القاضي/احمد حسين حسن -رئيس محكمة جنايات الكرخ هـ ١
***

محكمة جنايات الكرخ هـ١
العدد/ ٢٢٢٤ / ج١ / ٢٠٢٣
الى المتهم الهارب/ صبري عبد الساده عبد البغدادي /اسم والدته هاشميه سويد -تولد ١٩٥٢/٧/١ -لما كنت متهم بالقضية المرقمة ٢٢٢٤/ج ١/ ٢٠٢٣ امام محكمة جنايات الكرخ/ هـ ١ وفق احكام المادة ٢٩٠ من قانون العقوبات ولمجهولية محل اقامتك تقرر تبليغك بصحيفتين محليتين يوميتين للحضور امام هذه المحكمة يوم المحاكمة المصادف ٢٠٢٣/٨/٢٢ وبعكسه ستتم المحاكمة غيابيا بحقك وفق القانون
القاضي/احمد حسين حسن -رئيس محكمة جنايات الكرخ هـ ١
***

محكمة جنايات الكرخ هـ١
العدد/ ٢٢٧٦ / ج١ / ٢٠٢٣
الى المتهم الهارب/ عزيز لطيف محيسن الصبيحاوي /اسم والدته زهره جبار تولد ١٩٦٤/٣/٢٩ -لما كنت متهم بالقضية المرقمة ٢٢٧٦/ج ١/ ٢٠٢٣ امام محكمة جنايات الكرخ/ هـ ١ وفق احكام القرار ١٥٤ لسنة ٢٠٠١ لمجلس قياده الثورة المنحل ولمجهولية محل اقامتك تقرر تبليغك بصحيفتين محليتين يوميتين للحضور امام هذه المحكمة يوم المحاكمة المصادف ٢٠٢٣/٨/٢٣ وبعكسه ستتم المحاكمة غيابيا بحقك وفق القانون
القاضي/احمد حسين حسن -رئيس محكمة جنايات الكرخ هـ ١
***

محكمة جنايات الكرخ هـ١
العدد/ ٢٢٨٠ / ج١ / ٢٠٢٣
الى المتهمان الهاربان/ سلمان عبدالله حسين صالح الفريجي /اسم والدته شمسه فهد تولد ١٩٦٧/٧/١ -كرار عبدالله حسين صالح الفريجي اسم والدته ازهار سهيل تولد ١٩٩٨/٩/١ لما كنتما متهمان بالقضية المرقمة ٢٢٨٠/ج ١/ ٢٠٢٣ امام محكمة جنايات الكرخ/ هـ ١ وفق احكام المادة ٤٠٥ من قانون العقوبات وبدلالة مواد الاشتراك ٤٧ و٤٨ و٤٩ منه ولمجهولية محل اقامتكما تقرر تبليغكما بصحيفتين محليتين يوميتين للحضور امام هذه المحكمة يوم المحاكمة المصادف ٢٠٢٣/٨/٢٣ وبعكسه ستتم المحاكمة غيابيا بحقك وفق القانون
القاضي/ احمد حسين حسن -رئيس محكمة جنايات الكرخ هـ ١
***

محكمة جنح المدائن
العدد/ ٢٥٥ / ج / ٢٠٢٣
الى المتهم / حيدر كامل لفته الجعب - لاحالتك الى هذه المحكمة بدعوى غير موجزة من محكمة تحقيق المدائن قررت هذه المحكمة اجراء محاكمتك وفق المادة (٢٩٢) من قانون العقوبات النافذ في الشكوى المقامة ضدك المشتكي فيها (محمد قاسم عباس وحسين قاسم عباس وقاسم عباس حمد) ولتعذر تبليغك لذا تقرر تبليغك اعلانا بصحيفتين يوميتين رسميتين استنادا لاحكام المادة ١٤٣/ج الاصولية وعليك الحضور امام هذه المحكمة في موعد المحاكمة المصادف ٢٠٢٣/٧/٢٦ وبخلافه سوف تجري المحاكمة بحقك غيابيا وعلنا وفق القانون
القاضي/ عباس عبيد معيوف
***

مديرية تنفيذ المدائن
رقم الاضبارة / ٦٣٠ / ت / ٢٠٢٣
الى المنفذ عليه/ كاظم نجم خضير -لقد تحقق لهذه المديرية من كتاب مركز شرطة النهروان بالعدد ٦٢٥٩ في ٢٠٢٣/٦/١١ والمتضمن ارتحال المدين الى جهه مجهوله انك مجهول محل الاقامة وليس لك موطن دائم او موقت او مختار يمكن اجراء التبليغ عليه واستنادا للمادة (٢٧) من قانون التنفيذ تقرر تبليغك اعلانا بالحضور في مديرية تنفيذ (المدائن) خلال خمسة عشر يوماً تبدأ من اليوم التالي للنشر لمباشرة المعاملات التنفيذية بحضورك وفي حالة عدم حضورك ستباشر هذه المديرية باجراءات التنفيذ الجبري وفق القانون
المنفذ العدل/ حيدر رحيم صكبان
اوصاف المحرر/ قرار محكمة بداءة بغداد الجديده بالعدد ١٤٨٣/ب/٢٠٢٠ والمكتسب الدرجة القطعية والمتضمن الزام المدين كاظم نجم خضير بتاديته الى الدائن محمد حسين دنبوس مبلغ مقداره ثمانية ملايين دينار ٨,٠٠٠,٠٠٠ دينار
***

محكمة بداءة الرمادي
العدد / ١١٤٢ / ب / ٢٠٢٣
الى المدعى عليه/ خلدون عبد الله عويد -للدعوى المرقمة اعلاه المقامة من قبل المدعي/ مدير عام دائرة صحة الانبار إضافة لوظيفته تجاه المدعى عليه/ خلدون عبد الله عويد ولثبوت مجهولية محل اقامتك وحسب ما مثبت في تبليغكم من قبل مركز شرطة حصيبة الشرقية بكتابه المرقم ١٦١٦ في ٢٠٢٣/٥/٢١ و تأييد مختار المنطقة فقد تقرر تبليغك بصحيفتين رسميتين واسعة الانتشار بالحضور بموعد المرافعة الموافق ٢٠٢٣/٧/٤ او من ينوب عنك قانونيا وبعكسه سوف تجري المحكمة بحقك غيابيا
القاضي / علي حسين علي العطية
***

محكمة جنايات الكرخ هـ٣
العدد / ١٢٠٩ / ج ٣ / ٢٠٢٣
إلى المتهم الهارب / عقيل جوادرضا -اسم الأم/ سنية وشة تولد ١٩٦٢/٢/٩ -سبق وان أصدرت هذه المحكمة قرارها بالعدد اعلاه المؤرخ في ٢٠٢٣/٥/٣٠ بالسجن المؤقت لمدة عشر سنوات وفق إحكام المادة ٣١٥ /الشق الثاني من قانون العقوبات رقم ١١١ لسنة ١٩٦٩ ولمجهولية محل إقامتك تقرر تبليغك بصحيفتين رسميتين ولك الحق بالاعتراض على الحكم الغيابي الصادر بحقك خلال مدة ستة أشهر من تاريخ النشر وذلك استنادا لإحكام المادة (٢٤٣/أ) من قانون أصول المحاكمات الجزائية رقم ٢٣ لسنة ١٩٧١ المعدل قد تعلق الأمر بالاضبارة الجزائية المرقمة ١٢٠٩/ج ٢٠٢٣/٣ للعلم والتبليغ
القاضي / محمد سلمان محمد - رئيس محكمة جنايات الكرخ هـ ٣
***

رئاسة محكمة استئناف بغداد / الكرخ
محكمة جنايات مكافحة الفساد المركزية
العدد / ٦٤ / ج .م / ٢٠٢٣
إلى المحكوم/كرار صباح خطاب العبادي تولد ١٩٧٩ اسم والدته (ماجده حسين)- بتاريخ ٢٠٢٣/٦/١٢ حكمت هذه المحكمة عليك ١ -الحبس الشديد لمدة سنتين استناداً لاحكام المادة ٣٣١ من قانون العقوبات رقم ١١١ لسنة ١٩٦٩ المعدل عن جريمة مخالفة الواجبات الوظيفية عمداً للمخالفات الحاصلة بتوقيع عقد الايجار الخاص بوقوف السيارات في منتجع بابل السياحي المبرم مع المستاجر (زيد خالد هادي) ٢-الحبس الشديد لمدة سنتين استناداً لاحكام المادة ٣٣١ من قانون العقوبات رقم ١١١ لسنة ١٩٦٩ المعدل عن جريمة مخالفة الواجبات الوظيفية عمداً بالمخالفات الحاصلة بتوقيع عقد الايجار الخاص بوقوف السيارات في منتجع بابل السياحي المبرم مع المستأجر/عمار جميل ابراهيم -تنفذ العقوبات الواردة اعلاه بالتعاقب استناداً لاحكام المادة ١٤٣/أ من قانون العقوبات رقم ١١١ لسنة ١٩٦٩ (المعدل) ولمجهولية محل اقامتك تقرر تبليغك بالحكم بصحيفتين محليتين ولك حق الاعتراض عليه خلال مدة ثلاثة أشهر من تاريخ النشر.
القاضي/ هيثم عبد الله خليل - رئيس محكمة جنايات مكافحة الفساد المركزية
***

محكمة الاحوال الشخصية في الكرخ
العدد/ ٤١٤٤ / ش / ٢٠٢٣
الى المدعى عليه/ ضياء محمد حسين -اقامت المدعية/ الزهراء رياض هادي الدعوى المرقمة اعلاه دعوى (تفريق) ولمجهولية محل اقامتك والمؤيد من المجلس المحلي تقرر تبليغك بموعد المرافعه بصحيفتين يوميتين واسعتي الانتشار وفي حالة عدم حضورك او من ينوب عنك قانوناً سوف تجري المرافعه غيابياً وعلناً وفق القانون علما ان موعد المرافعة الموافق ٢٠٢٣/٧/٥
القاضي/ محمد خضير الحمداني
***

مديرية التسجيل العقاري في الاعظمية
م / تبليغ
الى المدعو/ محمد راتب الشهابي - بالنظر لمجهولية محل اقامتك تقرر تبليغك بصحيفتين محليتين يوميتين بالحضور الى مديرية التسجيل العقاري في الاعظمية ضمن المدة القانونية لغرض فك رهن العقار المرقم ٤٥/١٧ م٢٣ سبع ابكار وبعكسه ستتخذ المديرية الاجراءات القانونية
***

محكمة بداءة الكرخ
العدد/ ٣٥٧٧ / ب / ٢٠٢٣
الى المدعى عليه/ محمد صباح احمد -أقام المدعي/ جميل حمزه جياد الدعوى البدائية المرقمة اعلاه يطلب فيها الزام المدعى عليه بتاديته للمدعي مبلغ مقداره ٢٠,٠٠٠,٠٠٠ عشرون مليون دينار وتحميله الرسوم والمصاريف واتعاب المحاماة ولمجهولية محل اقامتك حسب شرح المبلغ القائم بالتبليغ وتأييد المجلس البلدي عليه تقرر تبليغك بصحيفتين محليتين للحضور امام هذه المحكمة بموعد المرافعة يوم ٦/٢٦ /٢٠٢٣ الساعة التاسعة صباحا وعند عدم حضورك او من ينوب عنك قانونا ستجري المرافعة بحقك غيابيا وعلنا وفق القانون
القاضي/ نبراس صباح مهودر
***

محكمة بداءة الكرخ
العدد/ ٢٩٥٦ / ب / ٢٠٢٣
الى المدعى عليه/ المدير المفوض لشركة الرهيف للمقاولات العامه المحدوده / اضافة لوظيفته -أقام المدعي/ المحامي فوزي جواد عباس الدعوى البدائية المرقمة اعلاه يطلب فيها الزام المدعى عليه اضافة لوظيفته بتاديته للمدعي مبلغ مقداره تسعة عشر مليون دينار عراقي عن اجور مشاور قانوني للفترة من ٢٠١٠/٢/١ ولغاية ٢٠٢٣/٤/٣٠ وتحميله الرسوم والمصاريف واتعاب المحاماة ولمجهولية محل اقامتك حسب شرح المبلغ القائم بالتبليغ وتأييد المجلس البلدي عليه تقرر تبليغك بصحيفتين محليتين للحضور امام هذه المحكمة بموعد المرافعة يوم ٢٠٢٣/٧/٦ الساعة التاسعة صباحا وعند عدم حضورك او من ينوب عنك قانونا ستجري المرافعة بحقك غيابيا وعلنا وفق القانون
القاضي/ استبرق حمادي عزاوي

محكمة بداءة الكرخ
العدد/ ١٧١٥ / ب / ٢٠٢٣
الى المدعى عليه/ خلف زيدان خلف -أقام المدعون/ علي وزهراء وانعام اولاد سعدون حاتم الدعوى البدائية المرقمة اعلاه يطلب فيها الحكم بتمليك العقار المرقم ٨/٥١٨ م١ الخر واشعار مديرية التسجيل العقاري بذلك وتحميله الرسوم والمصاريف واتعاب المحاماة ولمجهولية محل اقامتك حسب شرح المبلغ القائم بالتبليغ وتأييد المجلس البلدي عليه تقرر تبليغك بصحيفتين محليتين للحضور امام هذه المحكمة بموعد المرافعة يوم ٢٠٢٣/٧/٣ الساعة التاسعة صباحا وعند عدم حضورك او من ينوب عنك قانونا ستجري المرافعة بحقك غيابيا وعلنا وفق القانون
القاضي/ استبرق حمادي عزاوي
***

محكمة بداءة الكرخ
العدد/ ٢١٠٥ / ب / ٢٠٢٣
الى المدعى عليه/ وليد خالد محمود -أقام المدعي/ رئيس جمعية الهلال الاحمر العراقي اضافة لوظيفته الدعوى البدائية المرقمة اعلاه يطلب فيها الزام المدعى عليه بتاديته للمدعي اضافة لوظيفته مبلغ مقداره ١,٠٠٠,٠٠٠ مليون دينار وتحميله الرسوم والمصاريف واتعاب المحاماة ولمجهولية محل اقامتك حسب شرح المبلغ القائم بالتبليغ وتأييد المجلس البلدي عليه تقرر تبليغك بصحيفتين محليتين للحضور امام هذه المحكمة بموعد المرافعة يوم ٢٠٢٣/٧/٤ الساعة التاسعة صباحا وعند عدم حضورك او من ينوب عنك قانونا ستجري المرافعة بحقك غيابيا وعلنا وفق القانون
القاضي/ سيف عباس مخلف
***

محكمة بداءة الكرخ
العدد/ ٢١٠٣ / ب / ٢٠٢٣
الى المدعى عليه/ محمد كامل حسون -أقام المدعي/ رئيس جمعية الهلال الاحمر العراقي اضافة لوظيفته الدعوى البدائية المرقمة اعلاه يطلب فيها الزام المدعى عليه بتاديته للمدعي اضافة لوظيفته مبلغ قدره ٩٠٠,٠٠٠ تسعمئة الف دينار عن المستحقات المالية التي بذمته وتحميله الرسوم والمصاريف واتعاب المحاماة ولمجهولية محل اقامتك حسب شرح المبلغ القائم بالتبليغ وتأييد المجلس البلدي عليه تقرر تبليغك بصحيفتين محليتين للحضور امام هذه المحكمة بموعد المرافعة يوم ٢٠٢٣/٧/٤ الساعة التاسعة صباحا وعند عدم حضورك او من ينوب عنك قانونا ستجري المرافعة بحقك غيابيا وعلنا وفق القانون
القاضي/ سيف عباس مخلف
***

محكمة بداءة الكرخ
العدد/ ٢١٠٤ / ب / ٢٠٢٣
الى المدعى عليه/ هشام جلاب اركيد -أقام المدعي/ رئيس جمعية الهلال الاحمر العراقي اضافة لوظيفته الدعوى البدائية المرقمة اعلاه يطلب فيها الزام المدعى عليه بتاديته للمدعي اضافة لوظيفته مبلغ قدره ٩١,٢٦٦,٠٠٠ واحد وتسعون مليون ومائتان وستة وستون الف دينار وتحميله الرسوم والمصاريف واتعاب المحاماة ولمجهولية محل اقامتك حسب شرح المبلغ القائم بالتبليغ وتأييد المجلس البلدي عليه تقرر تبليغك بصحيفتين محليتين للحضور امام هذه المحكمة بموعد المرافعة يوم ٢٠٢٣/٧/٤ الساعة التاسعة صباحا وعند عدم حضورك او من ينوب عنك قانونا ستجري المرافعة بحقك غيابيا وعلنا وفق القانون
القاضي/ سيف عباس مخلف
***

محكمة بداءة الكرخ
العدد/ ٧٠٥ / ب / ٢٠٢٣
المدعي/ المدير المفوض لمصرف المشرق العربي الاسلامي للاستثمار اضافة لوظيفته
المدعى عليهما/ عماد محمد سلمان وايمان زياره نعمه - اصدرت هذه المحكمة بحقك حكماً غيابياً في الدعوى البدائية المرقمة اعلاه بتاريخ ٢٠٢٣/٤/١٩ يقضي فيه بالزام المدعى عليهما بتاديتهما للمدعي اضافة لوظيفته بالتضامن مبلغ مقداره واحد وعشرون مليون وخمسمائة وثلاثة الاف دينار وتحميلها كافة الرسوم والمصاريف واتعاب المحاماة ولمجهولية محل اقامتك حسب شرح المبلغ القضائي وتأييد المجلس البلدي وانتقالك الى جهة مجهولة لذا قرر تبليغك اعلاناً بصحيفتين محليتين يوميتين واسعتي الانتشار بقرار الحكم اعلاه وفي حال عدم حضورك او الاعتراض سوف يكتسب القرار الدرجة القطعية وفق الاصول
القاضي/ علي عبد الغفور احمد
***

محكمة بداءة الكرخ
العدد / ٧٠٦ / ب / ٢٠٢٣
المدعي/ المدير المفوض لمصرف المشرق العربي الاسلامي للاستثمار اضافة لوظيفته
المدعى عليه / مصطفى اياد عبد المنعم - اصدرت هذه المحكمة بحقك حكماً غيابياً في الدعوى البدائية المرقمة اعلاه بتاريخ ٢٠٢٣/٤/١٩ يقضي فيه بالزام المدعى عليه بتاديته للمدعي اضافة لوظيفته مبلغ قدره ستة عشر مليون وثمانمائة وسبعه وعشرون الف وستمائة وستة وستون دينار وتحميله الرسوم والمصاريف واتعاب المحاماة ولمجهولية محل اقامتك حسب شرح المبلغ القضائي وتأييد المجلس البلدي وانتقالك الى جهة مجهولة لذا قرر تبليغك اعلاناً بصحيفتين محليتين يوميتين واسعتي الانتشار بقرار الحكم اعلاه وفي حال عدم حضورك او الاعتراض سوف يكتسب القرار الدرجة القطعية وفق الاصول
القاضي/ علي عبد الغفور احمد
***

محكمة بداءة الكرخ
العدد/ ٦٣٣٨ / ب / ٢٠٢٢
المدعي/ مؤيد كاظم عبد الحسين - المدعى عليهم/ عليه عباس محمد وحاتم جعفر ابراهيم
تنفيذاً للقرار المرقم اعلاه في ٢٠٢٣/٢/١٢ بازالة شيوع العقار المرقم ٥٥/١٣ كرادة مريم م/ ٢٢٢٢ ز ٣٠ د ٣٩ لذا تقرر الاعلان عن بيعه لمدة (١٥) خمسة يوما ابتداءا من اليوم التالي للنشر في صحيفتين محليتين يوميتين واسعتي الانتشار, فعلى الراغبين بالشراء الحضور لهذه المحكمة الساعه (١٢) ظهرا من يوم المزايدة مستصحبين معهم التأمينات القانونية بنسبة ١٠ % من القيمة التقديرية البالغة (١,٢٣٢,٠٠٠,٠٠٠) مليار ومائتان واثنان وثلاثون مليون دينار وبصك مصدق ان لم يكن من الشركاء, ويتحمل المشتري اجور المنادا والتسجيل
القاضي الأول/ محمد علي محمود نديم
ملاحظة/ اذا صادف يوم المزايدة عطلة رسمية فيعتبر اليوم الذي يليه موعدا للمزايدة
الاوصاف/ العقار عبارة عن دار سكن من طابقين الطابق الارضي باب رئيسي حديد وحديقة جانبية وأمامية وممر وحديقة خلفية ودرج يؤدي الى الباب الرئيسي الداخلي كلدور باب يؤدي الى غرفة استقبال والآخر الى الهول وغرفة نوم وحمام مشترك ومرافق شرقي مستقل ومطبخ ودرج يؤدي الى الطابق الاول الذي يحتوي اربعه غرف نوم وحمام مشترك ودرج الى البيتونة الذي هو غرفة ثم الى باب السطح الارضية كاشي عادي والحمام والمرافق كاشي فرفوري قديم السقف عكادة الابواب خشب والشبابيك خشب وحديد قديمة العقار يقع في منطقة مكتملة الخدمات العقار قديم جدا ودرجة عموم العقار رديئة جنسه ونوعه ملك صرف مساحة العقار ٤٤٨ م٢ العقار خالي من الشواغل والشاغلين
***

محكمة جنح المحمودية
العدد/ ٥٠٠ /ج / ٢٠٢٢
الى المتهم الهارب/ جمعه هادي صالح -بناءا على الدعوى المقامة من قبل المشتكي/ دائرة كاتب عدل اربيل ولمجهولية محل اقامتك في الوقت الحاضر لذا تقرر تبليغك بامر القبض الصادر بحقك وفقا لاحكام الماده ٢٩٨/٢٩٢ من قانون العقوبات بواسطة صحيفتين محليتين يوميتين وعليك الحضور امام هذه المحكمة صباح يوم المحاكمة الموافق ٢٠٢٣/٧/٢٧ لاجراء محاكمتك عن التهمة المنسوبة اليك وعندعدم حضورك سوف تجري المحاكمة بحقك غيابيا وعلنا وفق الاصول
القاضي/ بكر ابراهيم الصالحي
***

محكمة بداءة الكرخ
العدد/ / ب / ٢٠٢٣
الى المدعى عليه/
أقام المدعي/ الدعوى البدائية المرقمة اعلاه يطلب فيها الزام المدعى عليه وتحميله الرسوم والمصاريف واتعاب المحاماة
ولمجهولية محل اقامتك حسب شرح المبلغ القائم بالتبليغ وتأييد المجلس البلدي عليه تقرر تبليغك بصحيفتين محليتين للحضور امام هذه المحكمة بموعد المرافعة يوم ١/١٧ /٢٠٢٣ الساعة التاسعة صباحا وعند عدم حضورك او من ينوب عنك قانونا ستجري المرافعة بحقك غيابيا وعلنا وفق القانون
القاضي/ استبرق حمادي عزاوي - نبراس صباح مهودر
***

محكمة الاحوال الشخصية في البياع
مكتب البحث الأجتماعي
العدد: ١٨٨٨/بحث/٢٠٢٣
الى المدعى عليه/ عباس خضير عباس -اقامت المدعية (ونام عبدالرزاق عبدالهادي) دعوى البحث الأجتماعي المرقمة اعلاه التي تطلب فيها (التفريق لعدم الانفاق) ولمجهولية محل اقامة المدعى عليه حسب ما جاء في شرح المبلغ القضائي على ورقة التبليغ تقرر تبليغ المدعى عليه بصحيفتين محليتين يوميتين وفي حالة عدم حضور المدعى عليه او من ينوب عنه قانونا في موعد جلسة البحث الاجتماعي الموافق ٩/ ٧/ ٢٠٢٣ فسوف يجرى البحث الأجتماعي بحق المدعى عليه غيابيا وعلنا وفق القانون
القاضي / حسن عبدالجبار حسين
***

دائرة الكاتب العدل في الدورة
العدد العمومي ١٠٩٩٨ - السجل/ ٥٥ -التاريخ ٢٠٢٣/٦/١٢
بالنظر لتعذر تبليغك بسبب ارتحالك الى جهة مجهولة حسب الشرح القائم بالتبليغ مبلغ دائرة كاتب عدل الدورة بتاريخ ٢٠٢٣/٥/٢٣ والمؤيد ذلك كتاب مديرية ناحية المأمون بتاريخ ٢٠٢٣/٥/٣٠ والمرقم ش /خ/ ٢٧٥٧٦/٢٠ والمطالعة المقدمة من قبل الموظف المخول من قبل مديرية الناحية في ٢٠٢٣/٥/٢٨ لذا تقرر تبليغك بمضمون الانذار المرقم ٩٣٧٦ المؤرخ في ٢٠٢٣/٥/٢٢ سجل ٤٧ والصادر من دائرة كاتب عدل الدورة لذا تقرر تبليغك بالنشر في صحيفتين محليتين
الى السيد /عباس كريم حسين عنوانه: م/ ٨٣٠ز ٩ د ٨ -جهة الانذار/ بناءا على الانذار الموجه من قبل كاتب العدل في الدورة المرقم ٩٣٧٦ في ٢٠٢٣/٥/٢٢ سبق وان استأجرت من جزء من العقار المرقم ١٤/ ٢٢٧٨ مقاطعة ٣ الدورة ببدل ايجار شهري قدرة (٣٥٠,٠٠٠) ثلاثمائة وخمسون الف دينار عراقي تدفع بداية كل شهر بموجب العقد المبرم المرقم ٥٨٣٠٠٠ بتاريخ ٢٠٢٢/٩/٢٢ ونظرا لامتناعك عن تسديد بدل الايجار لشهر ايار لسنة ٢٠٢٣ ورغم مطالبتي بدفع بدلات الايجار المذكورة اعلاه الا انك تمتنع وترفض لذا انذرك بدفع بدل الايجار خلال مده اقصاها ١٨ ايام اعتبارا من تاريخ التبليغ بالانذار وبعكسه سوف اضطر لمراجعة المحاكم المختصة لاقامه دعوى تخليه ضدك مع احتفاظي بالمطالبة ببدل الايجار لشهر حزيران لسنة ٢٠٢٣ علما انك قد استلفت مني (٢٠٠,٠٠٠) مائتان الف دينار عراقي قرضة حسنة
المنذر/ ابراهيم هادي كاظم الاسدي -رقم الهوية : /AC2613941/194639024265
الرقم العائلي L00M5260006901/١٠١٢ في ٢٠١٦/١٠/٢٧ -العنوان الدائم : م/٨٣٠ز ٩ د ٨ / استمارة ٨٧١٩ مكتب معلومات بلاط الشهداء
الكاتب العدل / امال خليل ابراهيم

محكمة جنح الكرخ
العدد/ ٣٨٨ /ج / ٢٠٢٣
الى المتهم الهارب/ انور نجم عبد علي -بناءا على الدعوى المقامة من قبل المشتكي/ عاصم كاظم ساهي ولمجهولية محل اقامتك في الوقت الحاضر ولصدور امر قبض بحقك ولتعذر تنفيذ امر القبض عليك لذا تقرر تبليغك بواسطة صحيفتين محليتين يوميتين للحضور امام هذه المحكمة صباح يوم المحاكمة الموافق ٢٠٢٣/٧/٣١ لاجراء محاكمتك عن التهمة المنسوبة اليك وفق المادة ٤٥٩ ق ع وفي حاله عدم حضورك سوف تجري المحاكمة بحقك غيابيا وعلنا وفق الاصول
القاضي/ محمد عبدالكريم ابراهيم
***

محكمة جنح الكرخ
العدد/ ٨٤٩ /ج / ٢٠٢٣
الى المتهم الهارب/ عماد احمد لطيف -بناءا على الدعوى المقامة من قبل المشتكي/ وسام وليد خالد ولمجهولية محل اقامتك في الوقت الحاضر ولصدور امر قبض بحقك ولتعذر تنفيذ امر القبض عليك لذا تقرر تبليغك بواسطة صحيفتين محليتين يوميتين للحضور امام هذه المحكمة صباح يوم المحاكمة الموافق ٢٠٢٣/٧/٣١ لاجراء محاكمتك عن التهمة المنسوبة اليك وفق المادة ٤٥٣ ق ع وفي حاله عدم حضورك سوف تجري المحاكمة بحقك غيابيا وعلنا وفق الاصول
القاضي/ محمد عبدالكريم ابراهيم
***

محكمة جنح الكرخ
العدد/ ٦٧٢ /ج / ٢٠٢٠
الى المتهم الهارب/ احمد وديع عبود -بناءا على الدعوى المقامة من قبل المشتكي/ جوان ستار فارس ولمجهولية محل اقامتك في الوقت الحاضر ولصدور امر قبض بحقك ولتعذر تنفيذ امر القبض عليك لذا تقرر تبليغك بواسطة صحيفتين محليتين يوميتين للحضور امام المحكمة صباح يوم المحاكمة الموافق ٢٠٢٣/٨/١ لاجراء محاكمتك عن التهمة المنسوبة اليك وفق المادة ٤٥٦ ق ع وفي حاله عدم حضورك سوف تجري المحاكمة بحقك غيابيا وعلنا وفق الاصول
القاضي/ محمد عبدالكريم ابراهيم
***

محكمة جنح الكرخ
العدد/ ٢٢٤٢ /ج / ٢٠٢٣
الى المتهم الهارب/ هاشم عبد اللطيف خليفه -بناءا على الدعوى المقامة من قبل المشتكي/ صفاء رميض شاحوذ ولمجهولية محل اقامتك في الوقت الحاضر ولصدور امر قبض بحقك ولتعذر تنفيذ امر القبض عليك لذا تقرر تبليغك بواسطة صحيفتين محليتين يوميتين للحضور امام هذه المحكمة صباح يوم المحاكمة الموافق ٢٠٢٣/٨/٢ لاجراء محاكمتك عن التهمة المنسوبة اليك وفق المادة ٤٥٩ ق ع وفي حاله عدم حضورك سوف تجري المحاكمة بحقك غيابيا وعلنا وفق الاصول
القاضي/ محمد عبدالكريم ابراهيم
***

محكمة جنح الكرخ
العدد/ ٢٢٣٩ /ج / ٢٠٢٣
الى المتهم الهارب/ عامر رياض طاهر -بناءا على الدعوى المقامة من قبل المشتكي/ وسام فهد جعاز ولمجهولية محل اقامتك في الوقت الحاضر ولصدور امر قبض بحقك ولتعذر تنفيذ امر القبض عليك لذا تقرر تبليغك بواسطة صحيفتين محليتين يوميتين للحضور امام هذه المحكمة صباح يوم المحاكمة الموافق ٢٠٢٣/٨/٣ لاجراء محاكمتك عن التهمة المنسوبة اليك وفق المادة ٤٥٩ ق ع وفي حاله عدم حضورك سوف تجري المحاكمة بحقك غيابيا وعلنا وفق الاصول
القاضي/ محمد عبدالكريم ابراهيم
***

محكمة جنح الكرخ
العدد/ ٢٩٤٨ /ج / ٢٠٢٢
الى المتهم الهارب/ غزوان برهان حسن -بناءا على الدعوى المقامة من قبل المشتكي/ سندس احمد عباس ولمجهولية محل اقامتك في الوقت الحاضر ولصدور امر قبض بحقك ولتعذر تنفيذ امر القبض عليك لذا تقرر تبليغك بواسطة صحيفتين محليتين يوميتين للحضور امام هذه المحكمة صباح يوم المحاكمة الموافق ٢٠٢٣/٧/٢٤ لاجراء محاكمتك عن التهمة المنسوبة اليك وفق المادة ٤٥٣ ق ع وفي حاله عدم حضورك سوف تجري المحاكمة بحقك غيابيا وعلنا وفق الاصول
القاضي/ محمد عبدالكريم ابراهيم
***

محكمة جنح الكرخ
العدد/ ٢٦٠٤ /ج / ٢٠٢١
الى المتهم الهارب/ كامل داود علوان حسن -بناءا على الدعوى المقامة من قبل المشتكي/ الحق العام ولمجهولية محل اقامتك في الوقت الحاضر ولصدور امر قبض بحقك ولتعذر تنفيذ امر القبض عليك لذا تقرر تبليغك بواسطة صحيفتين محليتين يوميتين للحضور امام هذه المحكمة صباح يوم المحاكمة الموافق ٢٠٢٣/٧/٢٣ لاجراء محاكمتك عن التهمة المنسوبة اليك وفق المادة ٤٥٩ ق ع وفي حاله عدم حضورك سوف تجري المحاكمة بحقك غيابيا وعلنا وفق الاصول
القاضي/ محمد عبدالكريم ابراهيم
***

تنويه
سقط سهوا عبارة بالحكم على المتهم/ ولاء خلف عكلة بالسجن المؤبد في اعلان محكمة جنايات الكرخ العدد ٣٢٧٥/ج٢٢/٣ ٢٠٢٢ المنشور في جريدة الشرق بالعدد ٤٠٢٩ وجريدة العراق الاخبارية بالعدد ١٩٠١ في ٢٠٢٣/٥/٢٩ لذا اقتضى التنويه
***

محكمة جنح الكرخ
العدد/ ٤٥٣ /ج / ٢٠٢٣
الى المتهم الهارب/ علي عبدالله مطر خلف -بناءا على الدعوى المقامة من قبل المشتكي/ الحق العام ولمجهولية محل اقامتك في الوقت الحاضر ولصدور امر قبض بحقك ولتعذر تنفيذ امر القبض عليك لذا تقرر تبليغك بواسطة صحيفتين محليتين يوميتين للحضور امام هذه المحكمة صباح يوم المحاكمة الموافق ٢٠٢٣/٧/٢٥ لاجراء محاكمتك عن التهمة المنسوبة اليك وفق المادة ٣٢ من قانون المخدرات وفي حاله عدم حضورك سوف تجري المحاكمة بحقك غيابيا وعلنا وفق الاصول
القاضي/ محمد عبدالكريم ابراهيم
***

محكمة جنح الكرخ
العدد/ ٢٢٩٣ /ج / ٢٠٢٣
الى المتهم الهارب/ جمعه ورود عباس -بناءا على الدعوى المقامة من قبل المشتكي/ سلمان محميد جميل ولمجهولية محل اقامتك في الوقت الحاضر ولصدور امر قبض بحقك ولتعذر تنفيذ امر القبض عليك لذا تقرر تبليغك بواسطة صحيفتين محليتين يوميتين للحضور امام هذه المحكمة صباح يوم المحاكمة الموافق ٨/٦ /٢٠٢٣ لاجراء محاكمتك عن التهمة المنسوبة اليك وفق المادة ٤٥٩ ق ع وفي حاله عدم حضورك سوف تجري المحاكمة بحقك غيابيا وعلنا وفق الاصول
القاضي/ محمد عبدالكريم ابراهيم
***

محكمة جنح الكرخ
العدد/ ٢٠٩٩ /ج / ٢٠٢٣
الى المتهم الهارب/ فراس عمر بكر -بناءا على الدعوى المقامة من قبل المشتكي/ محمد جبار عبد الحسين ولمجهولية محل اقامتك في الوقت الحاضر ولصدور امر قبض بحقك ولتعذر تنفيذ امر القبض عليك لذا تقرر تبليغك بواسطة صحيفتين محليتين يوميتين للحضور امام هذه المحكمة صباح يوم المحاكمة الموافق ٧/٢٠ /٢٠٢٣ لاجراء محاكمتك عن التهمة المنسوبة اليك وفق المادة ٤٥٩ ق ع وفي حاله عدم حضورك سوف تجري المحاكمة بحقك غيابيا وعلنا وفق الاصول
القاضي/ محمد عبدالكريم ابراهيم
***

محكمة جنح الكرخ
العدد/ ٢٧٨٣ /ج / ٢٠٢١
الى المتهم الهارب/ امير جميل كامل جاعد -بناءا على الدعوى المقامة من قبل المشتكي/ الحق العام ولمجهولية محل اقامتك في الوقت الحاضر ولصدور امر قبض بحقك ولتعذر تنفيذ امر القبض عليك لذا تقرر تبليغك بواسطة صحيفتين محليتين يوميتين للحضور امام هذه المحكمة صباح يوم المحاكمة الموافق ٢٠٢٣/٧/٢٤ لاجراء محاكمتك عن التهمة المنسوبة اليك وفق المادة ٢٩٨/٢٩٢ من قانون العقوبات وفي حاله عدم حضورك سوف تجري المحاكمة بحقك غيابيا وعلنا وفق الاصول
القاضي/ محمد عبدالكريم ابراهيم
***

محكمة جنح الكرخ
العدد/ ٢٥٧ /ج / ٢٠٢٣
الى المتهم الهارب/ شاكر حسن خلاوي فليح -بناءا على الدعوى المقامة من قبل المشتكين/ زياد عبد الكاظم عبيد وسلام علي رحيم ولمجهولية محل اقامتك في الوقت الحاضر ولصدور امر قبض بحقك ولتعذر تنفيذ امر القبض عليك لذا تقرر تبليغك بواسطة صحيفتين محليتين يوميتين للحضور امام هذه المحكمة صباح يوم المحاكمة الموافق ٢٠٢٣/٧/٢٤ لاجراء محاكمتك عن التهمة المنسوبة اليك وفق المادة ٤٥٩ من قانون العقوبات وفي حاله عدم حضورك سوف تجري المحاكمة بحقك غيابيا وعلنا وفق الاصول
القاضي/ محمد عبدالكريم ابراهيم
***

محكمة جنح الكرخ
العدد/ ٢٨٢٥ /ج / ٢٠٢٢
الى المتهم الهارب/ لؤي عبود عباس -بناءا على الدعوى المقامة من قبل المشتكي/ الحق العام ولمجهولية محل اقامتك في الوقت الحاضر ولصدور امر قبض بحقك ولتعذر تنفيذ امر الق

نص الشاعرة التونسية (د.آمال صالح)

بعنـــوان رؤى مـــن نـــور

بقلم الدكتور حمزه علاوي مسربت -العراق.

تلك الأرض البعيدة
في غسق الليل
أغدق عليها خطوات الفقراء
لتحملهم
تعطيهم أسرارها
تتهافت القصيدة بين نظراتهم المعلقة
بين الموت والحياة
بين تهافت غريب يصدأ
من الريح الأولى
والكلمة الأولى
ونظراتهم معلقة
بذلك الإلهام...
بسحب رمادية
تغسل أحزانهم...
تغطيهم...
حتى يغشاهم النعاس
ويقتربون من خطوات

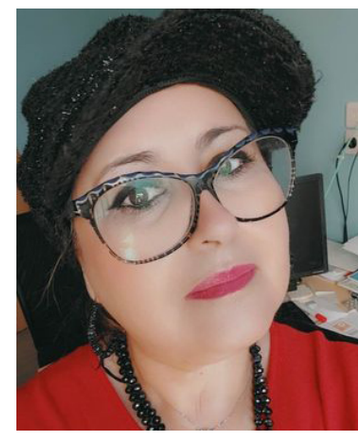

قد أغدقها القدر
تساقط رطبا جنيا
تلك الأرض البعيدة
باتت مقاس الخطوات
والقلوب لبست المدى
وتعالت عن ريح عنيدة

حمل النص عنوانا موسم برؤية نورانية ، تهفو اليها ابصار الفقراء .تتحدث الشاعرة (آمال صالح) في مطلع قصيدتها عن الغسق وما يحمله من دلالة التحول الزمني من السطوع الى اول ظلمة الليل ؛ والتحولات المادية التي تطرأ على الموجودات في الكون ، فتتحول المشاهد من الواقعية الى التجريدية والرمزية ، بعدها يكتشف المرء الوحدانية والدخول في عالم الصمت ، وسطوة الحلكة ، وتكالب الهواجس ، ويصبح المرء خارج الزمان والمكان عند الغسق -لا هنا ، وهناك ؛عالم التشتت . تلاقي غسق الليل والارض البعيدة بصريا ، يخلق مساحة من تأملات الفقراء حيث المكان الذي يحملهم ، وينحهم اسرارها ؛ ويمكن قراءة المكان من عدة زوايا : الصمت ، كثرة التفكير ، السكون ؛ اعادة قراءة الماضي ، الحاضر والمستقبل المجهول تحوم نظراتهم على

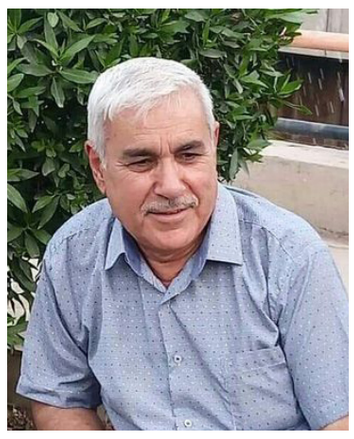

هذا العالم اللامتناهي ، تحط القصيدة على مرفأ عيونهم ، ما بين الموت والحياة وبين توالي غريب ينز فتورا وخمولا من الريح والكلمة الاولى . تبدو كلماتهم مثلة النطق .. فاقدت الحس ، مذهولة البصر ، لا يعرفون متى يساقهم القدر الى ارض السكون . تبدو نظراتهم يساورها ذلك الالهام بسحب رمادية تحمل دلالة سيميائية الاكتئاب والوحدة ، فضلا عن دلالة الامطار الغزيرة كي تغسل احزانهم ، وتمنحهم غشاوة النعاس البصري ؛ فتذوب ، ويتلاشى الافق البصري ، عندها تتحقق انتقالة من عالم مضيء الى عالم مظلم ، تحكمه الرؤية الذهنية في غياب الرؤية البصرية والحسية . تقترب خطواتهم من الارض البعيدة التي منحها القدر رطبا جنيا . فعلت الشاعرة اشتغالات النص على التضمين من القرآن الكريم : (وهزي إليك بجذع النخلة تساقط عليك رطبا جنيا) والذي يعمل على تقوية المعنى ، وتعزيز التناغم الموسيقي الذي يولد من رحم الاهتزاز ، وميلاد دلالة جديدة» جزاء الاحسان والرزق» . باتت الارض البعيدة هي من رؤى نور ، واصبحت مقاسا للخطوات بما لها واليها ، ونخرت القلوب صوب المدى متحدية الرياح العنيدة -العوائق -وصولا الى هذه الرؤية الرونانية.

ذاكرة معطوبة

بقلمي عطايا الله

ربما تخونني الذكرى
احتاجك زمنا
لترمم ذاكرتي المعطوبة
حلم مرتبك الخُطى
تائه يجول في
مناكب الوقت ...
باحثا عن بقايا
انفاس شاردة
بأنف مزكوم
مستشعرا جسد الحطام
بأطراف باردة ..
فَقَدَتْ دفئها
من زمن ليس ب بعيد
لا يجيد الاختباء
ملامحه تفضحه
مجردة .. دون وجل
تأخذه الى عالم مسحور
فوق اللا قوانين
لِآفاق رحبة ..
يتصاعد ... يتهاوى
يحلق نحو آخر فراغ
يرتد نحو الارض
طاويا فلك الاغتراب
يشتاق عناق الوصول
مرهون روحه
يفيض منسكب
بأحداق غرقى
ومدامع أشتياق
مثخنة الرغبة
تلهج لاعجة
قشة في مهب الريح ..
كم قاحلة حقول الود
تبكي غيثها
عطشى السنابل
تكسرت في ارض يباب
بلا غيث
يسد رمق اليباس ..
عليلة أنفاس الدجى
تتآمل الصباح
تدس بعض
من ضوؤه في جيبها
تتسائل الاماني
عائدة لحجرها
أَ ضَلَلت الطريق
نحو المبتغى ..
حلم واهن
يعود بخيبته
بخفي حنين
فاقدا أنامل الرغبات ..
اطيافا راحلة
صفرا خبئها بين
مراتب الأصفار

ذكرى و اعتذار

زيد الطهراوي

أحياناً أتذكرك في خلوتي – و أنت الصديق – فأسترجع الذكرى و أهم بمراسلتك للاعتذار منك فطول المدة يجلب الصخب أحياناً فلعلني نلت منك و لعلك نلت مني و لن نوافق انا و انت على أن أقتص منك و تقتص مني يوم المعاد فما يدرينا لعل أحدنا تجاوز حده فاستطال أكثر مما استطيل عليه و لست – و أنا أعتذر – في موقف ذل إلا لله عز و جل الذي أمر برد الحقوق و طلب المسامحة فسبحانه ما أعظم إحسانه و من ذلك أنه جعل الطريق ممهداً للعودة عن الخطأ و بدء صفحة جديدة مُلأها الطاعة و سلامة الصدر أما أنا فقد غسلت قلبي مراراً و أسست فيه المحبة للمؤمنين و كلما غافلتني النفس المشفقة لتجعل من ورقة صغيرة أحراشاً لا تنتهي لجمتها بلجام الرضوخ لعظمة الرب سبحانه لتتواضع فتعطي الورقة الصغيرة حقها من الصفح و أضفت لذلك الدعاء للمؤمنين و المؤمنات بالمغفرة و الرحمة و الرضوان فإذا بالنفس المشفقة ترعوي و تؤوب

أمنيات في زمن الحرب

نهاد هاشم النقري

ماذا لو التقت الشمس بالقمر
وتعانقت الوديان والسهول مع الجبل
وضم البحر الأرض بلا خجل
ماذا لو اتحدت الأشجار
وضم الورد في باقة
مع سلال الياسمين كأنه مهرجان (قرطاج) أو (جرش) ،،
ماذا لو تعانق نخيل بغداد وياسمين الشام
والنيل مع دجلة والفرات دون خوف
أو وجل
وكم يكون جميلا أن يكون صوت فيروز من بردى
ونبعه من سهب لبنان
ماذا لو تناولت قهوة اليمن السعيد في تونس أو المغرب أو السودان
ماذا لو تحققت تلك الأمنيات ياترى
هل يعيد الله تشكيلة الكون من جديد .
ويخلق الإنسان ويزرع في روحه الإنسانية على عجل
ماذا لو كتبنا قصص الحب في زمن السلام بدلا من زمن الحروب
ماذا لو ...

مجلس القضاء الاعلى
رئاسة محكمة استئناف نينوى
محكمة الاحوال الشخصية في الموصل
رقم الدعوى٦٨٢٥/ ش/ ٢٠٢٣
اعلان تبليغ بالحضور
الى المدعى عليه/ (يحيى ازهر يحيى) عنوانه السابق موصل حي الاخاء ومجهول محل الاقامة حاليا.
اقامت المدعية/ (نغم محمود عزيز)الدعوى المرقمة اعلاه لدى هذه المحكمة طالبتا الحكم التفريق للضرر لانتماء المدعى عليه الى عصابات داعش الارهابية وهروبه الى جانب العدو استنادا إلى احكام قرار مجلس قيادة الثورة المنحل المرقم ١٥٢٩ في ١٩٨٥/١٢/٣١ولثبوت مجهولية محل اقامتك حسب اشعار القائم بالتبليغ(محمد نايف حسن موسى) ومختار المنطقة تقرر تبليغك بصحيفتين يوميتين محليتين للحضور امام هذه المحكمة صباح يوم (٢٠٢٣/٧/١٢) الساعة التاسعة صباحا وبعكسه ستجري المرافعة بحقك غيابيا وحسب الاصول.
القاضي
حسام الدين احمد علي
////////////////
مجلس القضاء الاعلى
رئاسة محكمة استئناف نينوى
محكمة الاحوال الشخصية في الموصل
العدد ٧١٥٤ /ش/٢٠٢٣
اعلان تبليغ قرار حكم غيابي
المدعية/ (ازهار مهدي سلطان)
الى المدعى عليه/(يونس حسن احمد)عنوانه مجهول محل الاقامة حاليا.
اصدرت محكمة الاحوال الشخصية في الموصل قرارها الغيابي في الدعوى المرقمة اعلاه بتاريخ ٢٠٢٣/٥/٢٩ والمتضمن الحكم ٠ التفريق بين المدعية(ازهار مهدي سلطان) والمدعى عليه(يونس حسن احمد) اعتباراً من تاريخ صدور الحكم و اعتباره طلاقاً رجعياً واقعاً للمره الاولى بحيث يجوز للمدعى عليه مراجعة المدعيه اذا عاد من الهروب خلال عدتها وعلى المدعيه التزام العدة الشرعيه البالغه ثلاثه قروء اعتبارا من تاريخ الطلاق وليس لها التزوج من رجل اخر لحين انقضاء عدتها واكتساب الحكم الدرجه القطعية ٠ ولثبوت مجهولية محل اقامتك حسب اشعار القائم بالتبليغ مركز شرطه النمرود ومختار المنطقه تقرر تبليغك بصحيفتين يوميتين محليتين بالقرار المذكور أعلاه ولك حق الطعن ضمن المدة القانونية وحسب الاصول
القاضي
عدنان طه احمد
////////////
مجلس القضاء الاعلى
رئاسة محكمة استئناف نينوى
محكمة الاحوال الشخصية في الموصل
العدد ٦٧٥٣ /ش/٢٠٢٣
اعلان تبليغ قرار حكم غيابي
المدعية/ (سراب محمد عبدالله)
الى المدعى عليه/(مقداد سليمان محمد)عنوانه السكن الحمدانيه قريه المنكوبه سابقاً و مجهول محل الاقامة حاليا.
اصدرت محكمة الاحوال الشخصية في الموصل قرارها الغيابي في الدعوى المرقمة اعلاه بتاريخ ٢٠٢٣/٥/٣ والمتضمن الحكم ٠ ثبوت نسب الطفله ماريا تولد ٢٠١٦/٢/٢٣ جنسها انثى ديانتها مسلمه محل ولادتها نينوى / الموصل / حي القدس الى والدتها كل من المدعية(سراب محمد عبدالله) والمدعى عليه(مقداد سليمان محمد) ثانياً اشعار دائرة الاحوال المدنيه المختصه لتأشير ذالك في السجلات بعد اكتساب الحكم الدرجه القطعية ٠ ولثبوت مجهولية محل اقامتك حسب اشعار القائم بالتبليغ ومختار المنطقه تقرر تبليغك بصحيفتين يوميتين محليتين بالقرار المذكور أعلاه ولك حق الطعن ضمن المدة القانونية وحسب الاصول
القاضي
ابراهيم احمد سالم

مجلس القضاء الاعلى
رئاسة محكمة استئناف نينوى
محكمة الاحوال الشخصية في حمام العليل
العدد / ٧٣٢ /ش/٢٠٢٣
اعلان تبليغ قرار حكم غيابي
المدعية/ (جنان محمود علي) تسكن حمام العليل
الى المدعى عليه/(مهند مصطفى لطيف)يسكن حمام العليل / سابقا / حاليا مرتحل مع عصابات داعش الارهابيه مجهول محل الاقامة حاليا ٠
اصدرت محكمة الاحوال الشخصية في حمام العليل قرارها الغيابي في الدعوى المرقمة اعلاه بتاريخ ٢٠٢٣/٦/٦ والمتضمن الحكم بالتفريق بين المدعى عليه (مهند مصطفى لطيف) والمدعيه (جنان محمود علي) واعتباره طلاقاً رجعياً واقعاً للمره الاولى اعتبارامن تاريخ الحكم يحق للمدعى عليه اعاده المدعيه خلال فتره العدة الشرعيه قولا وفعلا وبدون مهر وعقد جديدين شرط العوده خلال فتره العدة الشرعيه والزام المدعيه بالعده الشرعيه البالغه ثلاثه قروء واعتباره من تاريخ الحكم ولايحق لها التزوج من رجل اخر الابعد انقضاء العدة على الوجه الشرعي واكتساب الحكم الدرجه القطعية واشعار دائرة الاحوال المدنيه المختصه لتأشير الحكم في سجلاتهم بعد اكتساب الدرجه القطعيه ٠ولثبوت مجهولية محل اقامتك حسب اشعار القائم بالتبليغ ومختار المنطقه تقرر تبليغك بصحيفتين يوميتين محليتين بالقرار المذكور أعلاه ولك حق الطعن ضمن المدة القانونية وحسب الاصول ٠
القاضي
عبد العزيز عطاالله محمد
////////////////
مجلس القضاء الاعلى
رئاسة محكمة استئناف نينوى
محكمة الاحوال الشخصية في الموصل
رقم الدعوى٨٨٩٥/ ش/ ٢٠٢٣
اعلان تبليغ بالحضور
الى المدعى عليه/ (احمد مزعل طلفاح) عنوانه السابق موصل حي ١٧ تموز ومجهول محل الاقامة حاليا.
اقامت المدعية/ (حلا خالد عبد)الدعوى المرقمة اعلاه لدى هذه المحكمة طالبتا الحكم التفريق لانتماء المدعى عليه الى عصابات داعش الارهابية وهروبه الى جانب العدو استنادا إلى احكام قرار مجلس قيادة الثورة المنحل المرقم ١٥٢٩ في ٣١/ ١٢/ ١٩٨٥. ولثبوت مجهولية محل اقامتك حسب اشعار القائم بالتبليغ(محمد امير عبدالله) ومختار المنطقة (فتحي خلف خضر) تقرر تبليغك بصحيفتين يوميتين محليتين للحضور امام هذه المحكمة صباح يوم (٢٥/ ٦/ ٢٠٢٣) الساعة التاسعة صباحا وبعكسه ستجري المرافعة بحقك غيابيا وحسب الاصول.
القاضي
صلاح الدين ابراهيم علي علي
////////////////
مجلس القضاء الاعلى
رئاسة محكمة استئناف نينوى
محكمة الاحوال الشخصية في الموصل
رقم الدعوى٩٥٨٧/ ش/ ٢٠٢٣
اعلان تبليغ بالحضور
الى المدعى عليه/ (رائد عطا الله عبدالله) عنوانه السابق موصل حي السماح / التسعين ومجهول محل الاقامة حاليا.
اقامت المدعية/ (محاسن محمد محمود)الدعوى المرقمة اعلاه لدى هذه المحكمة طالبتا الحكم التفريق لانتماء المدعى عليه الى عصابات داعش الارهابية وهروبه الى جانب العدو استنادا إلى احكام قرار مجلس قيادة الثورة المنحل المرقم ١٥٢٩ في ٣١/ ١٢/ ١٩٨٥. ولثبوت مجهولية محل اقامتك حسب اشعار القائم بالتبليغ(محمد نايف حسن موسى) ومختار المنطقة (عبد حسن رمضان) تقرر تبليغك بصحيفتين يوميتين محليتين للحضور امام هذه المحكمة صباح يوم (٢٥/ ٦/ ٢٠٢٣) الساعة التاسعة صباحا وبعكسه ستجري المرافعة بحقك غيابيا وحسب الاصول.
القاضي /صلاح الدين ابراهيم علي علي

مجلس القضاء الاعلى
رئاسة محكمة استئناف نينوى
محكمة الاحوال الشخصية في حمام العليل
العدد ٥٦٧/ش/٢٠٢٣
اعلان تبليغ قرار حكم غيابي
المدعية/ (فاطمه يونس احمد) تسكن حمام العليل
الى المدعى عليه/(يونس احمد حسين) يسكن الشوره سابقا و مجهول محل الاقامة حاليا هارب مع عصابات داعش الارهابية .
اصدرت محكمة الاحوال الشخصية في حمام العليل قرارها الغيابي في الدعوى المرقمة اعلاه بتاريخ ٢٠٢٣/٥/٢٢ والمتضمن الحكم اولا تصديق الزواج الخارجي الواقع بتاريخ ٢٠١٤/١١/٦ بين المدعى عليه يونس احمد حسين والمدعيه فاطمه يونس احمد على مهر معجله مليون دينار مقبوض ومؤجله مليون دينار باقي بذمه الزوج يستحق عند اقرب الاجلين ثانياً اثبات نسب الطفلين (يوسف وخالد) من المدعى عليه(يونس احمد حسين) والمدعيه (فاطمه يونس احمد) (تولد الطفل يوسف ٢٠١٥/١٠/١ الجنس ذكر الديانه مسلم محل الولاده الشورة) و(تولد الطفل خالد ٢٠١٧/٥/١٥ الجنس ذكر الديانه مسلم محل الولاده الشورة) واشعار دائرة الاحوال المدنية المختصة لتأشير الحكم في سجلاتهم بعد اكتسابه الدرجة القطعية ٠ ولثبوت مجهولية محل اقامتك حسب اشعار القائم بالتبليغ ومختار المنطقة تقرر تبليغك بصحيفتين يوميتين محليتين بالقرار المذكور أعلاه ولك حق الطعن ضمن المدة القانونية وحسب الاصول
القاضي
عبد العزيز عطا الله محمد
////////////////
مجلس القضاء الاعلى
رئاسة محكمة استئناف نينوى
محكمة الاحوال الشخصية في حمام العليل
العدد / ٦٨٢ /ش/٢٠٢٣
اعلان تبليغ قرار حكم غيابي
المدعية/ (بسمه محمد العطاالله) تسكن حمام العليل
الى المدعى عليه/(نشوان احمد شهاب) يسكن حمام العليل / سابقا / حاليا مرتحل مع عصابات داعش الارهابيه مجهول محل الاقامة حاليا ٠
اصدرت محكمة الاحوال الشخصية في حمام العليل قرارها الغيابي في الدعوى المرقمة اعلاه بتاريخ ٢٠٢٣/٦/١١ والمتضمن الحكم بالتفريق بين المدعى عليه (نشوان احمد شهاب) والمدعيه (بسمه محمد العطاالله) واعتباره طلاقاً رجعياً واقعاً للمره الاولى اعتبارامن تاريخ الحكم يحق للمدعى عليه اعاده المدعيه خلال فتره العدة الشرعيه قولا وفعلا وبدون مهر وعقد جديدين شرط العوده خلال فتره العدة الشرعيه والزام المدعيه بالعده الشرعيه البالغه ثلاثه قروء واعتباره من تاريخ الحكم ولايحق لها التزوج من رجل اخر الابعد انقضاء العدة على الوجه الشرعي واكتساب الحكم الدرجه القطعية واشعار دائرة الاحوال المدنيه المختصه لتأشير الحكم في سجلاتهم بعد اكتساب الدرجه القطعيه ٠ولثبوت مجهولية محل اقامتك حسب اشعار القائم بالتبليغ ومختار المنطقه تقرر تبليغك بصحيفتين يوميتين محليتين بالقرار المذكور أعلاه ولك حق الطعن ضمن المدة القانونية وحسب الاصول ٠
القاضي
عبد العزيز عطاالله محمد

مجلس القضاء الاعلى
رئاسة محكمة استئناف نينوى
محكمة الاحوال الشخصية في الموصل
رقم الدعوى٨٧١٨/ ش/ ٢٠٢٣
اعلان تبليغ بالحضور
الى المدعى عليه/ (عمار ضاحي مخلف عبدالله الحمداني) عنوانه السابق موصل حي الزنجيلي ومجهول محل الاقامة حاليا.
اقامت المدعية/ (ساره مشعل عبد الغني) الدعوى المرقمة اعلاه لدى هذه المحكمة طالبتا الحكم التفريق لانتماء المدعى عليه الى عصابات داعش الارهابية وهروبه الى جانب العدو استنادا إلى احكام قرار مجلس قيادة الثورة المنحل المرقم ١٥٢٩ في ٣١/ ١٢/ ١٩٨٥. ولثبوت مجهولية محل اقامتك حسب اشعار القائم بالتبليغ(محمد امير عبدالله) ومختار المنطقة (علي محمد حامد) تقرر تبليغك بصحيفتين يوميتين محليتين للحضور امام هذه المحكمة صباح يوم (١٢/ ٧/ ٢٠٢٣) الساعة التاسعة صباحا وبعكسه ستجري المرافعة بحقك غيابيا وحسب الاصول.
القاضي
محمد شاكر محمود
////////////////
مجلس القضاء الاعلى
رئاسة محكمة استئناف نينوى
محكمة الاحوال الشخصية في الموصل
رقم الدعوى٨٤٨٣/ ش/ ٢٠٢٣
اعلان تبليغ بالحضور
الى المدعى عليه/ (موفق خلف عطا الله ذياب) عنوانه السابق موصل حي المنصور ومجهول محل الاقامة حاليا.
اقامت المدعية/ (قادسيه ابراهيم حسين) الدعوى المرقمة اعلاه لدى هذه المحكمة طالبتا الحكم تأييد حضانة الاطفال المولودين بينهما من فراش الزوجية :- (مشتاق تولد ٢٠٠٥), (خديجة تولد ٢٠٠٨) , (خضر تولد ٢٠١٢). ولثبوت مجهولية محل اقامتك حسب اشعار القائم بالتبليغ(محمد امير عبدالله) ومختار المنطقة (مزهر محمد عاصي) تقرر تبليغك بصحيفتين يوميتين محليتين للحضور امام هذه المحكمة صباح يوم (١٣/ ٧/ ٢٠٢٣) الساعة التاسعة صباحا وبعكسه ستجري المرافعة بحقك غيابيا وحسب الاصول.
القاضي
حسام الدين احمد علي
////////////////
مجلس القضاء الاعلى
رئاسة محكمة استئناف نينوى
محكمة الاحوال الشخصية في الموصل
رقم الدعوى٨٥٤٧/ ش/ ٢٠٢٣
اعلان تبليغ بالحضور
الى المدعى عليه/ (عبد محمود اعبيد) عنوانه السابق موصل حي تل الرمان ومجهول محل الاقامة حاليا.
اقامت المدعية/ (دعاء ادريس يونس) الدعوى المرقمة اعلاه لدى هذه المحكمة طالبتا الحكم التفريق لانتماء المدعى عليه الى عصابات داعش الارهابية وهروبه الى جانب العدو استنادا إلى احكام قرار مجلس قيادة الثورة المنحل المرقم ١٥٢٩ في ٣١/ ١٢/ ١٩٨٥. ولثبوت مجهولية محل اقامتك حسب اشعار القائم بالتبليغ ومختار المنطقة تقرر تبليغك بصحيفتين يوميتين محليتين للحضور امام هذه المحكمة صباح يوم (١٣/ ٧/ ٢٠٢٣) الساعة التاسعة صباحا وبعكسه ستجري المرافعة بحقك غيابيا وحسب الاصول.
القاضي
حسام الدين احمد علي

مجلس القضاء الاعلى
رئاسة محكمة استئناف نينوى
محكمة الاحوال الشخصية في الموصل
رقم الدعوى٨٣٨٠/ ش/ ٢٠٢٣
اعلان تبليغ بالحضور
الى المدعى عليه/ (عادل جاسم محمد) عنوانه السابق موصل حي المزارع ومجهول محل الاقامة حاليا.
اقامت المدعية/ (زينب حسن محمد)الدعوى المرقمة اعلاه لدى هذه المحكمة طالبتا الحكم التفريق لانتماء المدعى عليه الى عصابات داعش الارهابية وهروبه الى جانب العدو استنادا إلى احكام قرار مجلس قيادة الثورة المنحل المرقم ١٥٢٩ في ٣١/ ١٢/ ١٩٨٥. ولثبوت مجهولية محل اقامتك حسب اشعار القائم بالتبليغ ومختار المنطقة تقرر تبليغك بصحيفتين يوميتين محليتين للحضور امام هذه المحكمة صباح يوم (١٦/ ٧/ ٢٠٢٣) الساعة التاسعة صباحا وبعكسه ستجري المرافعة بحقك غيابيا وحسب الاصول.
القاضي /زاهر حمزة القطان
////////////////
مجلس القضاء الاعلى
رئاسة محكمة استئناف نينوى
محكمة الاحوال الشخصية في الموصل
رقم الدعوى٨٣٣٥/ ش/ ٢٠٢٣
اعلان تبليغ بالحضور
الى المدعى عليه/ (امير الياس سليمان شيخو) عنوانه السابق موصل حي التحرير ومجهول محل الاقامة حاليا.
اقامت المدعية/ (سليمه امين وهب) الدعوى المرقمة اعلاه لدى هذه المحكمة طالبتا الحكم اثبات نسب الطفله (جنى تولد ٢٠١٧) الجنس انثى الديانة مسلمة محل ولادتها الموصل. ولثبوت مجهولية محل اقامتك حسب اشعار القائم بالتبليغ ومختار المنطقة تقرر تبليغك بصحيفتين يوميتين محليتين للحضور امام هذه المحكمة صباح يوم (١٠/ ٧/ ٢٠٢٣) الساعة التاسعة صباحا وبعكسه ستجري المرافعة بحقك غيابيا وحسب الاصول.
القاضي/زاهر حمزة القطان
////////////////////////////
مجلس القضاء الاعلى/رئاسة محكمة استئناف نينوى
محكمة الاحوال الشخصية في الموصل
رقم الدعوى٨٧٠/ ش/ ٢٠٢٣
اعلان تبليغ بالحضور
الى المدعى عليه/ (باسل رشاد عبد الحق) عنوانه السابق موصل حي الميثاق ومجهول محل الاقامة حاليا.
اقامت المدعية/ (نور هشام عاصم) الدعوى المرقمة اعلاه لدى هذه المحكمة طالبتا الحكم تصديق الطلاق الواقع خارج المحكمة بتاريخ ٣٠/ ١٠/ ٢٠١٦. ولثبوت مجهولية محل اقامتك حسب اشعار القائم بالتبليغ ومختار المنطقة تقرر تبليغك بصحيفتين يوميتين محليتين للحضور امام هذه المحكمة صباح يوم (٦/ ٧/ ٢٠٢٣) الساعة التاسعة صباحا وبعكسه ستجري المرافعة بحقك غيابيا وحسب الاصول.
القاضي/حسام الدين احمد علي
////////////////////////////
مجلس القضاء الاعلى
رئاسة محكمة استئناف نينوى
محكمة الاحوال الشخصية في حمام العليل
العدد / ٩٠٢ /ش/٢٠٢٣
اعلان تبليغ قرار حكم غيابي
المدعية/ (بيداء محمد جميل) تسكن حمام العليل
الى المدعى عليه/(جمعه محمد جاسم)يسكن حمام العليل / سابقا / حاليا مرتحل مع عصابات داعش الارهابيه مجهول محل الاقامة حاليا ٠
اصدرت محكمة الاحوال الشخصية في حمام العليل قرارها الغيابي في الدعوى المرقمة اعلاه بتاريخ ٢٠٢٣/٦/١ والمتضمن الحكم بالتفريق بين المدعى عليه (جمعه محمد جاسم) والمدعيه (بيداء محمد جميل) واعتباره طلاقاً رجعياً واقعاً للمره الاولى اعتبارامن تاريخ الحكم يحق للمدعى عليه اعاده المدعيه خلال فتره العدة الشرعيه قولا وفعلا وبدون مهر وعقد جديدين شرط العوده خلال فتره العدة الشرعيه والزام المدعيه بالعده الشرعيه البالغه ثلاثه قروء واعتباره من تاريخ الحكم ولايحق لها التزوج من رجل اخر الابعد انقضاء العدة على الوجه الشرعي واكتساب الحكم الدرجه القطعية واشعار دائرة الاحوال المدنيه المختصه لتأشير الحكم في سجلاتهم بعد اكتساب الدرجه القطعيه ٠ولثبوت مجهولية محل اقامتك حسب اشعار القائم بالتبليغ ومختار المنطقه تقرر تبليغك بصحيفتين يوميتين محليتين بالقرار المذكور أعلاه ولك حق الطعن ضمن المدة القانونية وحسب الاصول ٠
القاضي /عبد العزيز عطاالله محمد

مجلس القضاء الاعلى
رئاسة محكمة استئناف كركوك
محكمة جنايات كركوك/الهيئة الثانية
العدد/٤٣٩/ج/٢٠٢٣
التاريخ/١٩/٦/٢٠٢٣

اعـــلان

الى/المتهم/محمد سامي شكور احمد الداودي
لما كنت متهم بالقضية التحقيقية/بلا/٢٠٢٢ والعائدة الى (شعبة مكافحة اجرام المقداد) ولمجهولية محل اقامتك وارتحالك الى جهة مجهولة قررت المحكمة تبليغك عن طريق النشر بالصحف المحلية وحضورك امام هذه المحكمة في الساعة التاسعة من صباح يوم المحاكمة الموافق(٣٠/٨/٢٠٢٣) الصحفية:ايتان جليل
القاضي/صباح مجيد ابراهيم
رئيس محكمة جنايات كركوك/الهيئة الثانية

***

مجلس القضاء الاعلى
رئاسة محكمة استئناف كركوك
محكمة جنايات كركوك/الهيئة الثانية
العدد/٤٣٥/ج/٢٠٢٣
التاريخ/١٩/٦/٢٠٢٣

اعـــلان

الى/المتهم/مريوان كريم توفيق حسن
لما كنت متهم بالقضية التحقيقية/بلا/٢٠١٧ والعائدة الى (شعبة مكافحة اجرام الخطف) ولمجهولية محل اقامتك وارتحالك الى جهة مجهولة قررت المحكمة تبليغك عن طريق النشر بالصحف المحلية وحضورك امام هذه المحكمة في الساعة التاسعة من صباح يوم المحاكمة الموافق(٢٩/٨/٢٠٢٣) الصحفية:ايتان جليل
القاضي/صباح مجيد ابراهيم
رئيس محكمة جنايات كركوك/الهيئة الثانية

***

مجلس القضاء الاعلى
رئاسة محكمة استئناف كركوك
محكمة جنح كركوك
العدد/٢٧٨٣/ج/٢٠٢٢
التاريخ/١٩/٦/٢٠٢٣

اعـــلان

الى المتهم الهارب/عبدالكريم رضا محمد كناني/تولد١٩٥٨/ اسم الام/ كميله سيه بخيت
بتاريخ٢٨/١٢/٢٠٢٢ في القضية المرقمةاعلاه حكمت محكمة جنح كركوك عليك غيابيا بالحبس البسيط لمدة ستة اشهر وفق احكام المادة ٤٥٩ من قانون العقوبات واصدار امر قبض بحقك وفق احكام المادة المذكورة وتبليغك اعلانا بالصحف المحلية لتسليم نفسك الى هذه المحكمة او اقرب مركز شرطة والاعتراض على الحكم الغيابي خلال مدة ثلاثة اشهر تبدأ من اخر النشر وبعكسه يصبح الحكم الغيابي بمنزلة الحكم الوجاهي. الصحفية:ايتان جليل
القاضي/ احمد حمود عطية

***

محكمة الاحوال الشخصية في الدبس
العدد/٣٠٨/ش/٢٠٢٢
الى/المدعى عليه/ثابت عليوي محمد
ان المدعية (نهله حسين حنون) قد اقامت الدعوى الشرعية المرقمة٣٠٨/ش/٢٠٢٢ امام هذه المحكمة المتضمن الحكم بسلب ولاية المدعى عليه (ثابت عليوي محمد) على اولاده القاصرين (اسراء ثابت عليوي تولد٢٠١٢ وحلا ثابت عليوي محمد) ونصب المدعية (نهله حسين حنون) ولاية بين ولمجهولية محل اقامتك تقرر تبليغك اعلانا بصحيفتين محليتين ولك حق الاعتراض والتمييز خلال المدة القانونية وبعكسه سيكتسب القرار الدرجة القطعية وفق الاصول.
الصحفية: ايتان جليل
القاضي/ميديا علي احمد

تنويـــــه

نشر بجريدة العراق الاخبارية بعدد(١٩٠٣) وبجريدة الشرق بعدد(٤٠٣١) في٣١/٥/٢٠٢٣ لمحكمة بداءة كركوك بعدد(٣٩١١/ب/٢٠٢٣) خطأ والصحيح بعدد(٣٩١١/ب/٢٠٢٢) لذا اقتضى التنويه.

***

مجلس القضاء الاعلى/رئاسة محكمة استئناف كركوك
محكمة جنايات كركوك/الهيئة الاولى
العدد/٤٣٩/ج/٢٠٢٣
الى/المتهمة الهاربة/دوركون بارزان شكر
لما كنت متهما بالقضية التحقيقية المرقمة ـ العائدة لشعبة مكافحة اجرام رحيم اوة وفق احكام المادة٤٤٣ من قانون العقوبات ولمجهولية محل اقامتك تقرر تبليغك اعلانا في صحيفتين يوميتين للحضور امام هذه المحكمة صباح يوم٢٩/٨/٢٠٢٣ وبعكسه ستجري المحاكمة بحقك غيابيا وفق الاصول.
الصحفية: ايتان جليل
الرئيس/ابراهيم حسين ابراهيم

***

محكمة بداءة كركوك
الى/ المدعى عليها/نور محمد فاضل/اضافة لوظيفتها المدير المفوض لشركة قصر اشور للمقاولات العامة
اقام المدعون (محمد نوري حمد وناصر دحام برع وعلي كريم دحام) الدعوى المرقمة٤١٢٣/ب/٢٠٢٢ يطلبون فيها الحكم بالزامك بتسديد المبالغ البالغة (مليار وخمسة ملايين دينار) بعد تسوية الحسابات ببغداد بتاريخ٢٨/١٠/٢٠١٧ مع المدير العام لشركة المذكورة اضافة لوظيفته ولمجهولية محل اقامتك تقرر تبليغك بصحيفتين محليتين وعليك الحضور يوم١٧/٧/٢٠٢٣ وبعكسه ستجري المرافعة بحقك غيابيا.
الصحفية:ايتان جليل
القاضي/عماد عبدالله شكور

***

مجلس القضاء الاعلى/رئاسة محكمة استئناف كركوك
محكمة جنح كركوك
العدد/٣٦٣/ج/٢٠٢٣
التاريخ/١٣/٦/٢٠٢٣

اعـــلان

الى/المتهم الهارب/معتصم بالله احمد
بالنظر لهروبك ولمجهولية محل اقامتك تقرر تبليغك اعلانا محليا بوجوب حضوركم امام هذه المحكمة في الساعة التاسعة من صباح يوم ٣٠/٧/٢٠٢٣ لاجراء محاكمتك وفق احكام المادة ٤٥٩ وعند عدم حضورك سوف تجري المحاكمة بحقك غيابيا وعلنا وحسب الاصول.
الصحفية: ايتان جليل
القاضي/آسو حيدر عمر

***

مجلس القضاء الاعلى/رئاسة محكمة استئناف كركوك
محكمة بداءة الدبس
العدد/٤٣/تثبيت ملكية/٢٠٢٣
التاريخ/٢٠/٦/٢٠٢٣

اعـــلان

م/اعلان قرار تثبيت عائدية عقار تأييدا
بناء على صدور قرار بتأييد ملكية (تمام عقار) المرقم١٩٢/٢مقاطعة٢ دبس الى (سليم حسن خضر) المؤرخ في٢٠/٦/٢٠٢٣ الصادر من لجنة تبيث الملكية واستنادا الى احكام المادة٥٨و٥٨و٦١و٦٢ من قانون التسجيل العقاري رقم٣٤لسنة١٩٧١ نعلن هذا القرار وعلى من لديه اعتراض على القرار المذكور الطعن فيه لدى محكمة استئناف خلال مدة ثلاثون يوما واعتبارا من اليوم التالي لنشر هذا الاعلان وعند انتهاء المدة وعدم ورود اشعار من رئاسة محكمة استئناف بوقوع الطعن على القرار لديها خلال المدة المذكورة ستباشر دائرة التسجيل العقاري بالتسجيل وفقا لقرار تأييد العائدية. الصحفية/ايتان جليل
القاضي/حارث محمد حسن
رئيس لجنة تثبيت الملكية
قاضي محكمة بداءة الدبس

مجلس القضاء الاعلى/رئاسة محكمة استئناف صلاح الدين
محكمة الاحوال الشخصية في تكريت
العدد/١١٢٨/ش/٢٠٢٣
التاريخ/١٥/٦/٢٠٢٣

اعـــلان

الى/المدعى عليه/يحيى خلف رجب
أقامت المدعية (هند نزهان خماس) الدعوى المرقمة١١٢٨/ش/٢٠٢٣ في هذه المحكمة تطلب فيها الحكم بتثبيت النسب ولعدم وجود محل اقامة معلومة لك عليه قررت المحكمة تبليغك بموعد المرافعة يوم١٠/٧/٢٠٢٣ عن طريق النشر بالصحف المحلية وفي حالة عدم حضورك سوف تجري المرافعة بحقك غيابيا وفق الاصول القانونية.
القاضي/علياء احمد سعدون
قاضي محكمة الاحوال الشخصية في تكريت

***

مجلس القضاء الاعلى/رئاسة محكمة استئناف صلاح الدين
محكمة جنايات صلاح الدين/الهيئة الاولى
العدد/١٨/ج/٢٠٢٣
التاريخ/١/٦/٢٠٢٣

اعـــلان

الى/المتهم الهارب/احمد مقداد عايد صالح الخزرجي
أصدرت هذه المحكمة بتاريخ٢٨/٥/٢٠٢٣ حكما غيابيا يقضي عليك بالاعدام شنقا حتى الموت استنادا لاحكام المادة الثانية/٣/١ وبدلالة المادة الرابعة/١ من قانون مكافحة الارهاب رقم١٣لسنة٢٠٠٥ واصدار أمر القبض بحقك وفق احكام المادة المذكورة اعلاه لتنفيذ العقوبة بحقك ولمجهولية محل اقامتك في الوقت الحاضر قررت المحكمة تبليغك بصحيفتين محليتين يوميتين بالقرار المذكور ولك حق الاعتراض والتمييز ضمن المدة القانونية وبعكسه سوف يكتسب الحكم الدرجة القطعية وفق الاصول.
القاضي/علي حسين علي الخزرجي
رئيس محكمة جنايات صلاح الدين/الهيئة الاولى

***

مجلس القضاء الاعلى/رئاسة محكمة استئناف صلاح الدين
محكمة جنايات صلاح الدين/الهيئة الاولى
العدد/٢٠/ج/٢٠٢٣
التاريخ/١/٦/٢٠٢٣

اعـــلان

الى/المتهم الهارب/مزهر بدري ياسين حسن البدري
أصدرت هذه المحكمة بتاريخ٢٨/٥/٢٠٢٣ حكما غيابيا يقضي عليك بالاعدام شنقا حتى الموت استنادا لاحكام المادة الثانية/٣/١ وبدلالة المادة الرابعة/١ من قانون مكافحة الارهاب رقم١٣لسنة٢٠٠٥ واصدار أمر القبض بحقك وفق احكام المادة المذكورة اعلاه لتنفيذ العقوبة بحقك ولمجهولية محل اقامتك في الوقت الحاضر قررت المحكمة تبليغك بصحيفتين محليتين يوميتين بالقرار المذكور ولك حق الاعتراض والتمييز ضمن المدة القانونية وبعكسه سوف يكتسب الحكم الدرجة القطعية وفق الاصول.
القاضي/علي حسين علي الخزرجي
رئيس محكمة جنايات صلاح الدين/الهيئة الاولى

***

مجلس القضاء الاعلى/رئاسة محكمة استئناف صلاح الدين
محكمة الاحوال الشخصية في بيجي
العدد/٤٨٣/ش/٢٠٢٣
التاريخ/١٨/٦/٢٠٢٣

اعـــلان

الى/المدعى عليه (طاهر مطر فريح)
أقامت المدعية (نضال وردي فرحان) امام هذه المحكمة الدعوى المرقمة٤٨٣/ش/٢٠٢٣ تطلب فيها الحكم (بالتفريق للضرر) ولمجهولية محل اقامتك حسب شرح القائم بالتبليغ وتأييد المختار لذا قررت المحكمة تبليغك بموعد المرافعة الموافق١٣/٧/٢٠٢٣ بالنشر في صحيفتين محليتين يوميتين وفي حالة عدم حضورك او من ينوب عنك قانونا فسوف تجري المرافعة بحقك غيابا وعلنا وفق القانون.
القاضي/عبدالمجيد لطيف حسن

مجلس القضاء الاعلى
رئاسة استئناف ديالى
محكمة بداءة المقدادية
العدد/٣٤٣/ب/٢٠٢٣
التاريخ/٢٠/٦/٢٠٢٣
الى المدعى عليهم/١ـ عبدالمنعم ابراهيم عباس/٢ـ عزت عباس الاحمد/٣ـ امنة سلطان خميس/٤ـ اسماعيل حسين علي/٥ـ توفيق حسين علي/٦ـ حسين جميل عبدالغني/٧ـ شوكت جميل عبدالغني/٨ـ نورية جميل عبدالغني/٩ـ عليه حبيب علوش/١٠ـ وضحة عباس الاحمد/١١ـ محمد عباس الاحمد/١٢ـ بهيجة شكري الخطيب/١٣ـ نوري عطا الخطيب/١٤ـ الطف عبداللطيف حسين/١٥ـ هالة عبداللطيف حسين/١٦ـ ابراهيم عباس الاحمد/١٧ـ عباس عطية الضاحي

اعـــلان

اقام المدعون الدعوى المرقمة٣٤٣/ب/٢٠٢٣ والذي يطلبون فيها ازالة الشيوع العقار المرقم٢٣/٦م٢٧ الركاع بيعا وتقسيم صافي الثمن على الشركاء كل حسب سهامه وقد تقرر تعيين يوم٢٧/٦/٢٠٢٣ موعد للمرافعة ولمجهولية محل اقامتكم حسب شرح القائم بالتبليغ وكتاب مركز شرطة المقدادية بالعدد٧٧٦ في٢٩/٥/٢٠٢٣ واشعار مختار حي العصري/قضاء المقدادية لذا قررت المحكمة تبليغكم في صحيفتين محليتين رسميتين وفي حالة عدم حضوركم او ارسال من ينوب عنكم قانونا ستجري المرافعة بحقكم غيابا وعلنا وفق القانون.
القاضي/عماد هادي حسين

***

مديرية تنفيذ الاسكندرية
رقم الاضبارة/٣٤٢/٢٠٢٢
التاريخ/٢٠/٦/٢٠٢٣
الى المنفذ عليه المدين (طه حسان كاظم)
لقد تحقق لهذه المديرية من مركز شرطة الاسكان بكتابهم المرقم ٣٧٧١ في١٠/٨/٢٠٢٢ انك مجهول محل الاقامة وليس لك موطن دائم او موقت او مختار يمكن اجراء التبليغ عليه واستناداللمادة(٢٧) من قانون التنفيذ تقرر تبليغك اعلانا بالحضور في مديرية تنفيذ الاسكندرية خلال خمسة عشر يوما تبدأ من اليوم التالي للنشر لمباشرة المعاملات التنفيذية بحضورك وفي حالة عدم حضورك ستباشر هذه المديرية باجراءات التنفذ الجبري وفق القانون.
المنفذ العدل/نبيل خالص المسعودي
اوصاف المحرر/١ـ قرار الحكم الصادر من محكمة الاحوال الشخصية في الاسكندرية المرقم٣٣/ش/٢٠٢٢ في٢٣/١/٢٠٢٢ المتضمن تسديد نفقات للدائنة علياء احمد عبد عون لها ولاولادها/٢ـ كتاب مركز شرطة الاسكان المرقم٣٧٧١في١٠/٨/٢٠٢٢.

***

مديرية تنفيذ الاسكندرية
رقم الاضبارة/١١٨٧/٢٠٢٢
التاريخ/١٤/٦/٢٠٢٣
الى المنفذ عليه المدين (صلاح حسن سعود)
لقد تحقق لهذه المديرية من ارتحالك لجهة مجهولة حسب كتاب مركز شرطة الاسكندرية ٤١٨٦ في١٤/٦/٢٠٢٣ انك مجهول محل الاقامة وليس لك موطن دائم او موقت او مختار يمكن اجراء التبليغ عليه واستناداللمادة(٢٧) من قانون التنفيذ تقرر تبليغك اعلانا بالحضور في مديرية تنفيذ الاسكندرية خلال خمسة عشر يوما تبدأ من اليوم التالي للنشر لمباشرة المعاملات التنفيذية بحضورك وفي حالة عدم حضورك ستباشر هذه المديرية باجراءات التنفذ الجبري وفق القانون.
المنفذ العدل/نبيل خالص المسعودي
اوصاف المحرر/قرار محكمة احلاوال الشخصية في الاسكندرية المرقم١٠٥٨ في٥/١٠/٢٠٢٢ المتضمن فرض نفقات مستمرة وماضية للزوجة مريم ابراهيم كاظم مبلغ(٠٠٠ر٨٠) الف دينار شهريا ونفقات للاطفال حسن وزهراء ومحمد وفاطمة مبلغ(٠٠٠ر٩٠) الف دينار شهريا اعتبارا من تاريخ ١٠/٦/٢٠٢٣.

محكمة بداءة كركوك
العدد/١١١١/تصحيح خطأ مادي/٢٠٢٢
طالب تصحيح الخطأ المادي/المدعي/عماد محمود احمد عيسى
المطلوب تصحيح الخطأ المادي ضده/المدعى عليهم/عزمي محمود احمد عيسى/عباس محمود احمد عيسى/عادل محمود احمد عيسى
قررت هذه المحكمة بتاريخ٦/٦/٢٠٢٣ الحكم تصحيح الخطأ المادي الوارد في اسم المدعى عليه (عباس محمود احمد عيسى) في الحكم الصادر في الدعوى البدائية المرقمة١١١١/ب/٢٠٢٢ والمؤرخ٥/٢/٢٠٢٣ وجعله (عباس محمود احمد عيسى) بدلا من (عباس محمد احمد عيسى) وتأشير ذلك حاشية للحكم المذكور في سجل الاحكام القضائية وصدر القرار استنادا لاحكام١٦٧ من قانون المرافعات المدنية قابلا للتمييز وأفهم علنا في٦/٦/٢٠٢٣ ولمجهولية محل اقامتك تقرر تبليغك بصحيفتين محليتين ولك حق الاعتراض والتمييز للمدة القانونية وبعكسه سيكتسب القرار الدرجة القطعية.الصحفية:ايتان جليل
القاضي/اياد علي اسعد

***

محكمة الاحوال الشخصية في ليلان
الى/المدعى عليه/شوان عبدالله حاجي عبدالله
اقامت المدعية (هبة عبد عيسى) الدعوى المرقمة٤٩/ش/٢٠٢٣ تطلب فيها الحكم بتصديق الزواج ولمجهولية محل اقامتك تقرر تبليغك بصحيفتين محليتين وعليك الحضور يوم٤/٧/٢٠٢٣ وبعكسه ستجري المرافعة بحقك غيابيا. الصحفية: ايتان جليل
القاضي/عماد عبدالفلا كريم

محكمة الاحوال الشخصية في البياع
العدد : ٧٠٠٢٢/ وفاة لمقتضيات اصدار حجة وفاة المتوفي (عبير قاسم شناوة) اسم الام (هيام صدام عريبي) قررت هذه المحكمة تبليغ كل من لديه معلومات عن المتوفي (عبير قاسم شناوة) وسبب وفاته وللمعترض على اصدار حجة الوفاة الحضور امام هذه المحكمة وتثبيت أقواله خلال مدة عشرة ايام من اليوم التالي للنشر
القاضي / سلام عبد سلمان

***

قسم شؤون احوال الانبار
قدم المدعي/ قاسم علي حسون دعوى والمتضمنة تبديل لقبه من (المثيلي) الى (الخزرجي) فمن لديه حق الاعتراض مراجعة مقر هذه المديرية خلال خمسة عشر يوم وبعكسه سيتم النظر في طلبه وفق احكام المادة ٢٢ من قانون البطاقة الموحدة رقم ٣ لسنة ٢٠١٦
اللواء/ رياض جندي عبد الكاظم - مدير الجنسية العام

***

قسم شؤون احوال الانبار
قدم المدعي/ منير علي حسون دعوى والمتضمنة تبديل لقبه من (المثيلي) الى (الخزرجي) فمن لديه حق الاعتراض مراجعة مقر هذه المديرية خلال خمسة عشر يوم وبعكسه سيتم النظر في طلبه وفق احكام المادة ٢٢ من قانون البطاقة الموحدة رقم ٣ لسنة ٢٠١٦
اللواء/ رياض جندي عبد الكاظم - مدير الجنسية العام

***

قسم شؤون احوال الانبار
قدم المدعي/ رشا علي حسون دعوى والمتضمنة تبديل لقبه من (المثيلي) الى (الخزرجي) فمن لديه حق الاعتراض مراجعة مقر هذه المديرية خلال خمسة عشر يوم وبعكسه سيتم النظر في طلبه وفق احكام المادة ٢٢ من قانون البطاقة الموحدة رقم ٣ لسنة ٢٠١٦
اللواء/ رياض جندي عبد الكاظم - مدير الجنسية العام

دائرة التسجيل العقاري في الرصافة الثانية
اعلان بيع عقار
التسلسل او رقم القطعة/ ٤١٣٣/٣
المحلة او رقم واسم المقاطعة / ١٤ وزيرية وغزالية
الجنس/ دار
النوع: ملك صرف
رقم الباب : م /٧٢٥
رقم الطابق : ز /٦٠
رقم الشقة : د /١٠
المساحة : -,٢ اولك
المشتملات : الدار تحتوي على / صالة وهول وغرفة نوم وخدمات صحية تحت وثلاث غرف فوقاني مسلح
الشاغل: صاحب العلاقة
مقدار المبيع : تمام السهام
ستبيع دائرة التسجيل العقاري في الرصافة الثانية بالمزايدة العلنية العقار الموصوف اعلاه العائد للراهن (رحيم كطان جنات) لقاء طلب الدائن المرتهن مصرف الخليج التجاري البالغ (٦٥,٠٠٠,٠٠٠) خمسة وستون مليون دينار فعلى الراغب في الاشتراك فيها مراجعة هذه الدائرة خلال (٣٠) يوما اعتبارا من اليوم التالي لتاريخ نشر هذا الاعلان مستصحبا معه تامينات قانونية نقدية او كفالة مصرفية لا تقل عن ١٠٪ من القيمة المقدرة للبيع البالغة (٣٦٥,٠٠٠,٠٠٠) ثلاثمائة وخمسة وستون مليون دينار وان المزايدة ستجري في الساعة (١٢) ظهرا من اليوم الاخير.
حيدر كريم مرزوك/مدير دائرة التسجيل العقاري في الرصافة الثانية
////////////////////////
محكمة بداءة الكرادة
العدد: ٥٨٥/اعتراض الغير/٢٠١٣
م/اعلان
الى / ١-المعترضة اعتراض الغير / نبراس فهيم محي
٢-المعترض عليهم اعتراض الغير / سعاد واقبال وعلية وبشرى واشواق ولبنى (اولاد محي حسين) ومحمد وعلي ورسل (اولاد فهيم محي)
بناءا عن دعوى ازالة شيوع العقار المرقم ٥٢٠/٨ بتاوين بالعدد اعلاه ولاجراء الكشف وضع اليد على العقار بتاريخ ١٨/١٠/٢٠٢٢ بمعرفة ثلاث خبراء والذين قدروا قيمة العقار ارضا وبناءا بمبلغ (١,٠٢٥,٠٠٠,٠٠٠) دينار (مليار وخمسة وعشرون مليون دينار) ولمجهولية محل اقامتكم تقرر تبليغكم بتقرير الخبراء بالصحف المحلية ولكم حق الاعتراف عن التقرير خلال (٧) ايام وبخلاف ذلك سيتم الاستمرار باجراءات الاعلان والمزايدة وفق القانون .
القاضي/غانم عبد الله زناد
قاضي أول دار القضاء في الكرادة

محكمة بداءة الكرادة
العدد/٣٢٠٩/ب/٢٠٢٣
إعلان
إلى المدعى عليهم / (١-مكرم ومازن وتمارة اولاد البير عبد الكريم .
٢-منذر داود يوف)
أقام المدعي (هادي عبد الرحمن كريم) الدعوى البدائية المرقمة أعلاه يطالبكم بنقل ملكية العقار المرقم (١٢/٨١ بتاوين) وتحميلكم كافة الرسوم والمصاريف واتعاب المحاماة , ولمجهولية محل اقامتكم تقرر تبليغكم اعلانا بصحيفتين محليتين يوميتين للحضور امام هذه المحكمة في موعد المرافعة الموافق ١٦/٧/٢٠٢٣ وعند عدم حضوركم او من ينوب عنكم قانونا ستجري المرافعة بحقكم غيابا وعلنا وفق الاصول .
القاضي
فارس عبد الله احمد
////////////////
محكمة بداءة الكرادة
العدد/ ٢١٦٦/ب/٢٠٢٣
اعلان
الى المدعى عليه / فكرة انور عارف
اقام المدعي/ المدير لمفوض للمصرف المتحد للاستثمار / اضافة لوظيفته الدعوى البدائية المرقمة اعلاه والتي يطلب فيها الحكم بمبلغ مقداره (١٦٨,٠٠٠,٠٠٠) مائة وثمانية وستون مليون دينار وذلك عن الصك المرقم ٠٠٠٠٠١٨ في ٨/٤/٢٠١٣ ومبلغ مقداره (٧٥,١٥٠,٠٠٠) خمسة وسبعون مليون ومائة وخمسون الف دينار عراقي عن الصك المرقم ٠٠٠٠٠٢٦ والمؤرخ في ٩/٦/٢٠١٣ مع الفائدة القانونية من تاريخ المطالبة في ٢١/٥/٢٠٢٣ ولحين التادية الفعلية ولمجهولية محل اقامتك حسب شرح القائم بالتبليغ قرر تبليغك اعلانا بصحيفتين محليتين يوميتين للحضور الى هذه المحكمة على موعد المرافعة الموافق يوم ٢٧/٧/٢٠٢٣ عليه وعند عدم حضورك او حضور من ينوب عنك قانونا على موعد المرافعه الموافق اعلاه ستجري المرافعة بحقك غيابا وعلنا وفق الأصول.
القاضي
غانم عبد الله زناد
قاضي اول دار القضاء في الكراده

محكمة بداءة الكرادة
العدد/ ٢١٦٥/ب/٢٠٢٣
اعلان
الى المدعى عليه / فكرة انور عارف
اقام المدعي/ المدير لمفوض للمصرف المتحد للاستثمار / اضافة لوظيفته الدعوى البدائية المرقمة اعلاه والتي يطلب فيها الحكم بمبلغ مقداره (١٦٨,٠٠٠,٠٠٠) مائة وثمانية وستون مليون دينار وذلك عن الصك المرقم ٠٠٠٠٠٢٦ في ٤/٤/٢٠١٣ مع الفائدة القانونية من تاريخ المطالبة في ٢١/٥/٢٠٢٣ ولحين التادية الفعلية , ولمجهولية محل اقامتك حسب شرح القائم بالتبليغ قرر تبليغك اعلانا بصحيفتين محليتين يوميتين للحضور الى هذه المحكمة على موعد المرافعة الموافق يوم ٢٧/٧/٢٠٢٣ عليه وعند عدم حضورك او حضور من ينوب عنك قانونا على موعد المرافعه الموافق اعلاه ستجري المرافعة بحقك غيابا وعلنا وفق القانون.
القاضي
غانم عبد الله زناد
قاضي اول دار القضاء في الكراده
////////////////////
محكمة بداءة بغداد الجديدة
العدد: ١٩٠٥/ب/٢٠٢٣
اعلان
الى المدعى عليه / باسم محمد سلمان
اقام المدعي المدير المفوض للمصرف التجاري العراقي / اضافة لوظيفته الدعوى المرقمة اعلاه يطلب الحكم بالزام المدعى عليه بمنع معارضة المدعي اضافة لوظيفته من الانتفاع بالعقار ٣٧٦٧/١٣ م١٥ بزايز الفضيلية وتسليم العقار خاليا من الشواغل وتحميله كافة الرسوم والمصاريف واتعاب المحاماة ولمجهولية محل اقامتك حسب شرح القائم بالتبليغ تقرر تبليغك اعلانا بصحيفتين يوميتين للحضور يوم المرافعة الموافق ٦/٧/٢٠٢٣ وعند عدم حضورك او من ينوب عنك قانونا ستجري المرافعة بحقك غيابا وعلنا وفق القانون .
القاضي
مجيد محيسن علي

محكمة بداءة الكرادة
العدد : ٢٥٩٦/ب/٢٠١٩
اعلان بيع عقار
المدعي/ غازي لعيبي شنيشل
المدعى عليه/ عدنان عبود جاسم وجماعته
بناءا على نكول المشتري (عدنان عبود جاسم) عن شراء العقار المرقم (٣٥٦/٢٦٤ بتاوين) المحال عليه بموجب المزايدة التي جرت بتاريخ ٣٠/٥/٢٠٢٣ ببدل مقداره (١,٩٧٠,٠٠٠,٠٠٠) دينار (مليار وتسعمائة وسبعون مليون دينار) واستنادا لاحكام المادة ٩٩ من قانون التنفيذ تقرر الأعلان عن بيعه مجددا بالمزايدة العلنية لمدة (١٥) يوم اعتبارا من اليوم التالي للنشر وعلى الراغبين بالشراء مراجعة المحكمة مستصحبين معهم التأمينات القانونية البالغة ١٠٪ من القيمة المقدرة والبالغة (٢,٤٥٠,٠٠٠,٠٠٠) دينار (مليارين واربعمائة وخمسون مليون دينار)وسوف تجري المزايدة في اليوم الاخير الساعة الثانية عشر ظهرا والتأمينات سوف تدفع بصك مصدق لأمر هذه المحكمة ولا يسمح بدخول قاعة المزايدة الا للمزايدين الحقيقيين واذا صادف اخر يوم المزايدة يوم عطلة رسمية فيكون اليوم التالي موعداً للمزايدة
القاضي الاول
غانم عبد الله زناد
المساحة ودرجة العمران :٧٧٠ متر مربع/ قديم
الشاغلين/ قسم مشغول وقسم منها خالي
الأوصاف: يقع العقار في الكرادة الشرقية في زقاق متفرع من الشارع العام الذي يربط ساحة عقبة بن نافع وتقاطع معسكر الرشيد قرب الساحة المذكورة ضمن المحلة ٩٣١ زقاق ١ مبنى ٤ ضمن منطقة تجارية وهو عبارة عن عمارة مكونة من طابق ارضي وثلاث طوابق عليا , الطابق الارضي يحتوي على ستة محلات تجارية وان اربعة منها فارغة واثنين مشغولة من قبل مستاجرين ومدخل العمارة يوجد في نهايته مخزن وكذلك غرفة للكهرباء العمارة وشقتين تحتوي كل منها على غرفتين وهول ومطبخ وحمام ومرافق صحية وان المخزن مسقف بالجينكو متخذ لخزن بضائع الاثاث ومنفذ جانبي وسلم يؤدي للطابق الاول الذي يحتوي على اربعة شقق تحتوي كل واحدة منها على هول وغرفتين نوم ومطبخ وصحيات اما الطابق الثاني فيحتوي على نفس شقق الطابق الاول , اما الطابق الثالث فيحتوي على نفس مشتملات الطابق الاول وجميع الشقق فيه خالية من الشاغلين وسلم يؤدي الى البيتونة ثم السطح المبلط بالشتايكر ويوجد في البيتونة موقع لمصعد متروك , البناية مبنية بالطابوق ومسقفة بالكونكريت المسلح والارضيات كاشي قديم والبناية فيها اضرار من جراء الاهمال والترك وعدم الصيانة وتقع في منطقة تجارية وسكنية مكتملة الخدمات اما الشاغلين فان المخزن مستاجر من قبل (ليث فائق سلمان) ببدل سنوي (١٥ مليون) وكان غير متواجد وقت الكشف اما الشقق فان قسم منها مشغولة ومستاجرة وقسم خالية من الشاغلين وان قسم من الشاغلين يرغبون البقاء بعد البيع

محكمة جنح الكرادة
العدد/ ١٠٣٠/ج/٢٠٢٣
اعلان
الى المحكوم / محمود عيسى محمود
اصدرت هذه المحكمة حكما غيابيا في الدعوى المرقمة اعلاه والمؤرخ ٢٠/٦/٢٠٢٣ يقضي بالحكم عليك بعقوبة الحبس البسيط لمدة سنة واحدة وفق المادة ١٦/ثانيا من قانون جوازات السفر رقم ٣٢ لسنة ٢٠١٥ ولمجهولية محل اقامتك لذا تقرر تبليغك بصحيفتين محليتين بالحكم المذكور وعند عدم الطعن به سيكتسب الحكم درجة البتات
القاضي/ضياء عبد الحسن الشمري
////////////////////
محكمة جنح الكرادة
العدد/ ١٠٢٨/ج/٢٠٢٣
اعلان
الى المحكوم / رعد طعمه كواد
اصدرت هذه المحكمة حكما غيابيا في الدعوى المرقمة اعلاه والمؤرخ ٢٠/٦/٢٠٢٣ يقضي بالحكم عليك بعقوبة الحبس البسيط لمدة ستة اشهر وفق المادة ١/٤٥٩ من قانون العقوبات ولمجهولية محل اقامتك لذا تقرر تبليغك بصحيفتين محليتين بالحكم المذكور وعند عدم الطعن به سيكتسب الحكم درجة البتات
القاضي
ضياء عبد الحسن كاظم
////////////////////
محكمة جنح الكرادة
العدد/ ١٠٠٤/ج/٢٠٢٣
اعلان
الى المحكوم / احمد كامل سالم
اصدرت هذه المحكمة حكما غيابيا في الدعوى المرقمة اعلاه والمؤرخ ٢٠/٦/٢٠٢٣ يقضي بالحكم عليك بعقوبة الحبس البسيط لمدة سنة واحدة وفق المادة ٢٩٢ من قانون العقوبات ولمجهولية محل اقامتك لذا تقرر تبليغك بصحيفتين محليتين بالحكم المذكور وعند عدم الطعن به سيكتسب الحكم درجة البتات
القاضي
ضياء عبد الحسن الشمري
////////////////////
محكمة جنح الكرادة
العدد/ ٨٨٢/ج/٢٠٢٣
اعلان
الى المحكوم / سروك منصور ناصر
اصدرت هذه المحكمة حكما غيابيا في الدعوى المرقمة اعلاه والمؤرخ ٢٠/٦/٢٠٢٣ يقضي بالحكم عليك بعقوبة الحبس البسيط لمدة ستة اشهر وفق المادة ٤٠ من قانون اقامة الاجانب وبدلالة المادة ١١ منه ولمجهولية محل اقامتك لذا تقرر تبليغك بصحيفتين محليتين بالحكم المذكور وعند عدم الطعن به سيكتسب الحكم درجة البتات
القاضي
ضياء عبد الحسن الشمري

بسمة وهبة ترد على تصريحات جويل مردينيان: متدخليش العري في ربنا

علقت الإعلامية بسمة وهبة على تصريحات خبيرة التجميل اللبنانية جويل مردينيان، بشأن الملابس المكشوفة، والتي أفادت بها أن الله خلقنا بدون ملابس والله يجازيها لأنها ترتدي هذا الفستان.

قالت بسمة وهبة، خلال برنامجها «٩٠ دقيقة» الذي تقدمه على شاشة قناة المحور: «جويل مردينيان قالت مفيهاش حاجة نلبس عريان لأن ربنا مش هيحاسبنا على الملابس، وبقول لها اه مفيهاش حاجة أنتي حرة، بس متدخليش ربنا في العُري، وتقولي أصله خلقنا عرايا، لو بتعملي ترند ملكيش دعوة بربنا».

وكانت جويل ماردينيان، ردت خلال لقائها ببرنامج «كتاب الشهرة» الذي يقدمه علي ياسين عبر قناة «الجديد»، على سؤال سر اختيارها للعمل في mbc وتقديم برنامج كبير وإن كانت الواسطة هي السبب.

علا غانم تتحدث عن عودتها للساحة الفنية: «دائماً شغلي نمبر وان»

تحدثت النجمة علا غانم عن سبب ابتعادها الفترة السابقة عن التمثيل وعودتها من خلال دورها في فيلم «أولاد حريم كريم»، بعد مرور حوالي ١٨ عاما على عرضه، مؤكدة أنها محظوظة في هذا الامر.وكشفت في لقاء مع برنامج ET بالعربي عن سبب ابتعادها عن التمثيل قائلة: «كنت محتاجة أجازة مفتوحة، وتلقيت عروضا كثيرة ولم تكن هناك أي واحدة تجعلني أعود، والفيلم ده قدر يخليني أفكر مرة واثنين، وبعدين قلت هارجع».واضافت: «خلاص أنا عدت ، ولا سبب يخليني أبعد تاني، ومش محتاجة أجازة، وانشغالي بعملي في أميركا يمكن يخلي عدد الأعمال مش زي زمان، لكن ربما يخليني أعرف أنتقي أكثر»، مشددة على أنه: « طول عمري شغلي نمبر وان بعد بناتي، ولم أهمله، لكن حاليا لدي شغلي في أمريكا، ومحتاجة

أقسم وقتي ما بين هنا وهناك، وعندما أنتهي من التصوير سأعود الى أميركا».وعن تعليق بناتها على عودتها قالت: «فرحانين جدا، وكانوا صغيرين جدا عندما عرض الجزء الأول للفيلم، لذلك أنا مطمئنة أن الجزء الثاني سيحيي الجزء الأول مرة أخرى».وتحدثت أيضا عن الجزء الثاني من فيلم «حريم كريم» واكدت ان «فكرة الموضوع عاملة بريق خاص، وفكرة إننا نتقابل بعد ١٨ عاما جميلة ونستعيد من خلالها ذكريات كثيرة فالموضوع جميل»، مضيفة «الورق مكتوب حلو قوي، والمؤلفة زينب عزيز تناولته برؤية مختلفة، والأدوار كلها حلوة قوي».وعن دور النجم عمرو عبد الجليل في الجزء الثاني من الفيلم قالت: «عمرو لديه دور جديد عليه، ولن يكون امتدادا لشخصية الراحل طلعت زكريا»، مشددة على «وجود كيمياء بينها، حيث عملنا معا بفيلم كلاكيت، وبمسلسل الزوجة الثانية، ونحنا عاملين ثنائي لطيف».

تامر حسني

يستعرض مواهب طفليه بطريقته الخاصة.. هذا ما قاله عن إبنه

كشف النجم تامر حسني عن موهبة ابنه الصغير آدم بطريقة طريفة من خلال مجموعة من الصور العفوية التي شاركها عبر صفحته على انستغرام، مشيراً إلى انه من محبي التصوير.

وظهر النجم المصري في الصور بحركات متنوعة التي قام ابنه بتوجيهه والتقاط الصور له، وارفق الصور بتعليق طريف كتب فيه: «تصوير وإخراج آدم تامر حسني، البيه عاملي مصور وقال إيه بيوجهني أقف إزاي قبل ما يروح الحضانة بتاعته».

وحرص النجم المصري أيضاً على تهنئة ابنته تاليا بعد حصولها على المركز الأول وفوزها بميداليتين ذهب في إحدى بطولات الجمباز في دبي، وعلق على صورة نشرتها الطفلة عبر صفحتها على انستغرام وتفاعل معها والدها ووالدتها الفنانة بسمة بوسيل.

وعلق تامر على منشور ابنته كاتبا: «مبروك يا حبيبتي مبروك عليكي المركز الاول يا بطلة مصر، فخور بيكي من كل قلبي وشكراً عشان بتسمعي كلامي وكلام ماما وبتحافظي على تمريناتك، شوفتي بقى لما اجتهدتي وتعبتي في التمارين ازاي ربنا وفقك وحققتي المركز الاول ربنا يحميكي ويحمي اخواتك ويحمي كل ولاد الناس».

وكذلك كتبت بسمة: «أنا فخورة جدًا بك يا توتا».

وكان تامر قد اصدر أغنية «هرمون السعادة» إحدى أغنيات أحدث أفلامه «تاج»، المقرر طرحه في دور العرض السينمائي في موسم أفلام عيد الأضحى المقبل، وحرص على الترويج للعمل من خلال فيديو من داخل سيارته وهو يستمع للأغنية، ويصاحبها بتعبيرات وجهه المعبرة عن كلماتها.

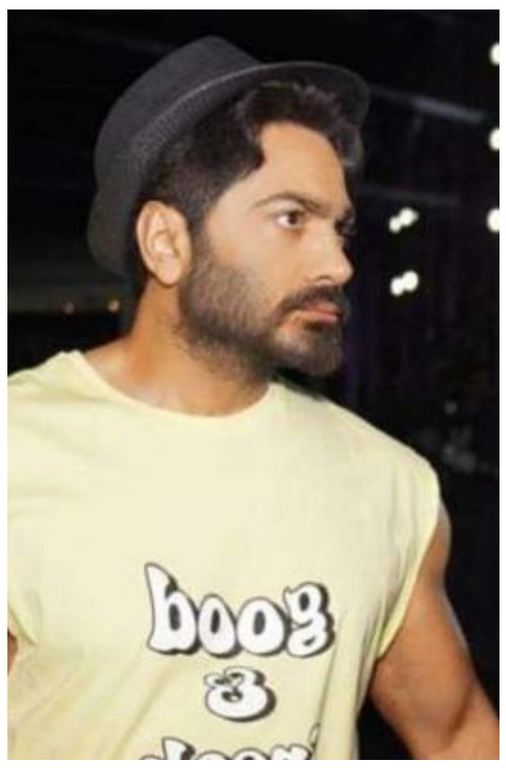

استذكار محبة ووفاء

في حفل لدائرة الفنون الموسيقية

ضمن منهاجها في استذكار رواد الفن العراقي، تستعد دائرة الفنون الموسيقية لإقامة حفل غنائي لرائد اللحن والأغنية العراقية الفنان عباس جميل.

إذ تجري التدريبات للفرقة الموسيقية المركزية بقيادة المايسترو احمد عبدالجبار لتقديم عدد من اغنياته التي طالما غازلت أماسي بغداد المعتقة بالحب والجمال. وستكون مفاجأة الحفل أصوات شابة بدأت تأخذ مجالها في الوسط الفني وتتنافس بتميز وابداع.إنتظرونا قريبا.. على مسرح الشهيد عثمان العبيدي/ الرباط

لأول مرة جورجينا تتابع فنانة عربية عبر «إنستغرام».. من هي؟

أصبح اسم الممثلة المصرية المقيمة في الكويت، نور الغندور، حديث مواقع التواصل الاجتماعي بعدما باتت أول فنانة عربية تتابعها عارضة الأزياء الإسبانية جورجينا رودريغيز، عبر حسابها في إنستغرام.ويبرز اسم الغندور من بين ٩٤٦ حسابا فقط تتابعها صديقة مهاجم نادي النصر السعودي، كريستيانو رونالدو في تطبيق الصور الشهير، علما أن عدد متابعيها يقترب من الـ٥٠ مليون شخص.كما أن الفنانة المصرية تتابع حساب جورجينا في إنستغرام.ولم يسبق أن ظهرت الغندور ورودريغيز في صورة واحدة، لكن بعضهم تكهن أنهما اجتمعتا في إحدى المناسبات.كذلك استذكر الجمهور أن الغندور اختارت في وقت سابق فستانًا ملفتاً من توقيع مصمم الأزياء التونسي علي قروي، وهو صديق جورجينا المقرب والذي أشرف على تصميم فستانها بحفل Joy Awards، الذي أقيم في الرياض ولفت الأنظار حينها وبات حديث مواقع التواصل الاجتماعي في السعودية.يُشار إلى أن جورجينا تتابع عددا من الشخصيات العربية من بينهم، السباحة السعودية مريم صالح بن لادن، وخبيرة التجميل مريم أحمد، وعارضة الأزياء المغربية الإسبانية سارة لويناز.

وزارة الداخلية
مكتب الوزير
مديرية الاحوال المدنية والجوازات والاقامة
مديرية الاحوال المدنية والجوازات والاقامة في نينوى
قسم شؤون الاحوال المدنية
العدد:
التاريخ :٢٠٢٣/٦/٢٠
الموضوع /تبديل لقب
بناء على طلب المقدم من المدعو (عبدالله محسن معيوف)الذي يروم تبديل لقبه من (الجبوري)وجعله (اللهيبي) من لديه اعتراض مراجعة هذه المديرية خلال مدة اقصاه (١٥يوم) فسوف تنظر هذه المديرية في الطلب وفق المادة ٢٢ احكام قانون البطاقة الوطنية لسنة ٢٠١٦.
اللواء
رياض جندي الكعبي
مدير مديرية الاحوال المدنيةوالجوازات والاقامة العامه
////////////////
محكمة الاحوال الشخصية في كوثى
العدد/ ١٢٠٣
م/ اعلان
الى/ زياد عادل حمزة
قدمت زوجتك المدعوة (جنان نجم كاظم) طلبا الى هذه المحكمة تطلب فيه تنصيبا قيمتا عليك وعلى بناتك القاصرات كل من (دعاء و الاء) كونك مفقود من تاريخ ٢٠١٤/١٠/٢٥ ولمجهولية محل اقامتك قررت هذه المحكمة تبليغك بصحيفتين يوميتين محليتين وعند عدم حضورك سوف يتم اصدار الحجة غيابيا ووفقا للقانون..
القاضي
صلاح هادي درويش
////////////////
مديرية تنفيذ الحلة
رقم الاضبارة: ٢٠٢٣/٢٤٠٩
الى/المنفذ عليه – قحطان داود اسماعيل
لقد تحقق لهذه المديرية من خلال مذكرة الاخبار بالتنفيذ انك مجهول محل الاقامة وليس لك موطن دائم او مؤقت او مختار, يمكن اجراء التبليغ عليه, واستنادا للمادة(٢٧)من قانون التنفيذ تقرر تبليغك اعلانا بالحضور في مديرية تنفيذ. الحلة خلال خمسة عشر يوما تبدا من اليوم التالي للنشر لمباشرة المعاملات التنفيذية بحضورك وفي حالة عدم حضورك ستباشر هذه المديرية باجراءات التنفيذ الجبري وفق القانون :
اوصاف المحرر:-
قرار محكمة بداءة الديوانية بالعدد ١٤٣٠/ب/٢٠٢٣ في ٢٠٢٣/٥/١٤ والمتضمن الزامك بان تدفع الى الدائن (حسين سجاد طاهر) مبلغا مقداره (٥,٦٩٩,٠٠٠) خمسة ملايين وستمائة وتسعة وتسعون الف دينار عراقي .
المنفذ العدل
شيماء قحطان ديكان
////////////////////
مديرية تنفيذ الحلة
رقم الاضبارة: ٢٠٢٣/٢٤١٨
الى/المنفذ عليه – صدام هاشم محمد مصعب
لقد تحقق لهذه المديرية من خلال مذكرة الاخبار بالتنفيذ انك مجهول محل الاقامة وليس لك موطن دائم او مؤقت او مختار, يمكن اجراء التبليغ عليه, واستنادا للمادة(٢٧)من قانون التنفيذ تقرر تبليغك اعلانا بالحضور في مديرية تنفيذ. الحلة خلال خمسة عشر يوما تبدا من اليوم التالي للنشر لمباشرة المعاملات التنفيذية بحضورك وفي حالة عدم حضورك ستباشر هذه المديرية باجراءات التنفيذ الجبري وفق القانون :
اوصاف المحرر:-
قرار محكمة الحمزة الغربي بالعدد ٣٢٧١/ ب/٢٠٢٢ في ٢٠٢٢/١٠/١٣ والمتضمن الزامك بان تدفع الى الدائن (حسين سجاد طاهر) مبلغا مقداره (٧,٠٠٥,٠٠٠) سبعة ملايين وخمسة الاف دينار عراقي.
المنفذ العدل
شيماء قحطان ديكان

مديرية تنفيذ المحمودية
رقم الاضبارة: ٢٠٢٣/١٠٠٦
التاريخ/ ٢٠٢٣/٦/٢٠
الى/المنفذ عليه – فكتوريا فاضل حمزة
لقد تحقق لهذه المديرية من مركز شرطة الصالحية انك مجهول محل الاقامة وليس لك موطن دائم او مؤقت او مختار, يمكن اجراء التبليغ عليه, واستنادا للمادة(٢٧) من قانون التنفيذ تقرر تبليغك اعلانا بالحضور في مديرية تنفيذ. المحمودية خلال خمسة عشر يوما تبدا من اليوم التالي للنشر لمباشرة المعاملات التنفيذية بحضورك وفي حالة عدم حضورك ستباشر هذه المديرية باجراءات التنفيذ الجبري وفق القانون :
اوصاف المحرر:-
القرار الشرعي المرقم ٢٧٧/ش/٢٠٢٣ في ٢٠٢٣/٣/٧ والصادر من محكمة الاحوال الشخصية في المحمودية
المنفذ العدل
هيثم ابراهيم عبد الامير
////////////////
مجلس القضاء الأعلى
رئاسة محكمة استئناف البصرة
محكمة بداءة القرنة
العدد :٩٣٦/ب/٢٠٢٢
التاريخ : ٢٠٢٣/٦/١
إعلان
المدعي / عبد الرحمن عبد الحسن عداي / وكيله المحامي عبد العزيز صدام عبدالله
المدعى عليهم /١-برهان الدين احمد باشا عيان ٢-احمد عبد الواحد باشا عيان ٣-ناصر جابر راشد
أقام المدعي أعلاه الدعوى البدائية المرقمة٩٣٦/ ب/٢٠٢٢ضد المدعى عليهم اعلاه يطلب فيها إزالة شيوع العقار المرقم٢/٣مقاطعة٤٧الجزيرة الحمراء لعدم رغبته بالبقاء على الشيوع ولكون المدعى عليهم لهم سهام شائعة في العقار اعلاه ولمجهولية محل أقامة المدعى عليهم اعلاه قررت المحكمة تبلغهم بواسطة صحيفتين محليتين يوميتين بالحضور الى هذه المحكمة بموعد المرافعة المصادف٢٠٢٣/٦/٢٧أو إرسال من ينوب عنهم قانونا وبعكسه سوف تجري المرافعات بحقهم غيابا وعلنا
القاضي/ عادل قاسم حنون
////////////////
مجلس القضاء الأعلى
رئاسة محكمة استئناف البصرة
محكمة بداءة القرنة
العدد : ٩٣٥/ب/٢٠٢٢
التاريخ :٢٠٢٣/٦/١
إعلان
المدعي /جميل خضير سويد / وكيله المحامي عبد العزيز صدام عبد الله
المدعى عليها / خديجة ياسين عبد الواحد
أقام المدعي اعلاه الدعوى البدائية المرقمة٩٣٥/ ب/٢٠٢٢ضد المدعى عليها اعلاه يطلب فيها إزالة شيوع العقار المرقم ٤ مقاطعة٤٧الجزيرة الحمراء لعدم رغبته بالبقاء على الشيوع ولكون المدعى عليها لها سهام شائعة في العقار اعلاه ولمجهولية محل أقامة المدعى عليها اعلاه قررت المحكمة تبليغها بواسطة صحيفتين محليتين يوميتين بالحضور الى هذه المحكمة بموعد المرافعة المصادف٢٠٢٣/٦/٢٧أو إرسال من ينوب عنها قانونا وبعكسه سوف تجري المرافعات بحقها غيابا وعلنا
القاضي/عادل قاسم حنون
////////////////
محكمة جنح الكفل
الدعوى:٤٣٨/ج/٢٠٢٣
إعلان
الى المتهم الهارب(حسن شعلان ياسر العصيبي)
بالنظر لإحالتك غيابيا على هذه المحكمة من قبل محكمة تحقيق الكفل بموجب قرار الإحالة المرقم٣٥٧/ احاله/٢٠٢٣في٢٠٢٣/٥/١٧وفق إحكام المادة٤٣٥من قانون العقوبات بخصوص شكوى المشتكي (جاسم زراك عبيد) عليه قررت المحكمة تبليغك بواسطة جريدتين رسميتين و عليك الحضور في موعد المحاكمة المصادف٢٠٢٣/٨/١و في حالة عدم حضورك او من ينوب عنك قانونا ستجري المحاكمة بحقك غيابيا وفق القانون
القاضي/ تحسين علي خميس

محكمة بداءة الكفل
العدد/٣٠٧/ب/٢٠٢٣
م/إعلان مزايدة
نظرا لإزالة شيوع السيارة المرقمة٢٢٠٦٢أ بابل والموصوف أدناه بيعا بالمزايدة العلنية بموجب قرار الحكم الصادر من هذه المحكمة بالعدد٣٠٧/ب/٢٠٢٣ في٢٠٢٣/٤/١٦بيعا بالمزايدة العلنية فعلى الراغبين بالشراء مراجعة محكمة بداءة الكفل في تمام الساعة الثانية عشر ظهرا بعد مضي خمسة عشر يوما تبدأ من اليوم التالي للنشر مستصحبين معهم التأمينات القانونية البالغة ١٠٪ من القيمة الكلية البالغة (٥,٥٠٠,٠٠٠) خمسة ملايين وخمسمائة الف دينار بالنسبة لغير الشركاء واذا صادف اليوم الاخير من المزايدة عطلة رسمية فيكون اليوم الذي يليه دوام رسمي موعدا لها وحسب الاصول
القاضي/ تحسين علي خميس
الاوصاف //
١-سيارة نوع كيا بيكب موديل٢٠١٣
٢-حالة السيارة البدن متضرر وحالة المحرك غير جيدة
٣-مودعة في مخزن في منطقة ال بو كزار
//////////////
محكمة الأحوال الشخصية في الكفل
العدد/٦٤٠/ش/٢٠٢٣
م / تبليغ
إلى المدعى عليه /محمد كامل عبد الرضا
أقامت المدعيه (ايمان فالح حسين) دعوى أمام هذه المحكمة بالعدد اعلاه تطلب فيها التفريق للضرر منك وبالنظر لمجهولية محل إقامتك وحسب شرح القائم بالتبليغ وإشعار مختار المنطقة عليه فقد قررت المحكمة تبليغك عن طريق النشر بصحيفتين محليتين يوميتين وعليك الحضور أمام هذه المحكمة بتاريخ٢٠٢٣/٦/٢٦ الساعة التاسعة صباحا وبعكسه سوف تجري المرافعة بحقك غيابيا ووفق الأصول
القاضي
//////////////
محكمة بداءة الإسكندرية
العدد :٥٥٨/ب/٢٠٢٣
إلى / المدعى عليه (نشوان غانم ضهد)
قد أقام المدعي (هاشم علي حسين) الدعوى البدائية المرقمة٥٥٨/ب/٢٠٢٣ والتي يطلب فيها الحكم (بتأديتك له مبلغ الدين الذي بذمتك البالغ مليون وثمانمائة الف دينار) والتي يصادف موعد المرافعة فيها يوم٢٠٢٣/٧/٦الساعة الثامنة والنصف ولمجهولية محل أقامتك حسب شرح القائم بالتبليغ ومختار المنطقة عليه أقتضى تبليغك بصحيفتين محليتين وفي حالة عدم حضورك أو أرسال من ينوب عنك قانوناً سوف تجري المرافعة بحقك غياباً وعلناً وفق الأصول
القاضي/ موسى عمران كاظم
//////////////
محكمة بداءة الحلة
العدد:٥١٠٠/ب/٢٠٢٣
م /اعلان
الى المدعى عليه/ احمد سامي جاسم
اقام المدعي (منتظر ميثاق علي) الدعوى بالعدد اعلاه عليك ويطلب فيها دعوتك للمرافعة والحكم بدفع مبلغ له وقدره عشرة ملايين دينار ولكونك مجهول محل الاقامة حسب شرح المبلغ احمد حمزة تركي في٢٠٢٣/٦/١٠واشعار مختار منطقة البكرلي ٥ في مركز قضاء الحلة المختار علاء محي اسماعيل لذا تقرر تبليغكم بصحيفتين محليتين يوميتين على موعد المرافعة المقبل المصادف٢٠٢٣/٧/١١وفي حال عدم حضوركم او ارسال من ينوب عنكم قانونا ستجري المرافعة بحقكم غيابيا ووفق الاصول
القاضي/ حيدر هاشم دخيل

مجلس القضاء الاعلى
رئاسة محكمة استئناف نينوى
محكمة الاحوال الشخصية في حمام العليل
العدد /٦٨١/ش/٢٠٢٣
اعلان تبليغ قرار حكم غيابي
المدعية/ (بسمه محمد العطاالله) تسكن حمام العليل
الى المدعى عليه/(نشوان احمد شهاب)يسكن حمام العليل / سابقا / حاليا مرتحل مع عصابات داعش الارهابيه مجهول محل الاقامة حاليا ٠
اصدرت محكمة الاحوال الشخصية في حمام العليل قرارها الغيابي في الدعوى المرقمة اعلاه بتاريخ ٢٠٢٣/٦/١١ والمتضمن الحكم بتأييد حضانه المدعيه(بسمه محمد العطاالله) لابنائها القاصرين (حارث و همام و محمد و زينب أبناء نشوان احمد شهاب) ٠ ولثبوت مجهولية محل اقامتك حسب اشعار القائم بالتبليغ ومختار المنطقه تقرر تبليغك بصحيفتين يوميتين محليتين بالقرار المذكور أعلاه ولك حق الطعن ضمن المدة القانونية وحسب الاصول
القاضي
عبد العزيز عطاالله محمد
////////////////////
مجلس القضاء الاعلى
رئاسة محكمة استئناف نينوى
محكمة الاحوال الشخصيةفي حمام العليل
العدد:١٠٢٥/ش/٢٠٢٣
التاريخ٢٠٢٣/٦/٢٠
اعلان تبليغ بالحضور
المدعية/حمدة هلال حميدي
المدعى عليه/صدام خلف حسن
اشارة الى الدعوى الشرعية المرقمة ١٠٢٥/ش/٢٠٢٣ والمقامة من قبل المدعية والتي موضوعها طلب تأييد الحضانة ولمجهولية محل اقامتك حسب كتاب مركز شرطة حمام العليل بالعدد ٢٠٦١في ٢٠٢٣/٦/١٣ واشعار المختار خالد محمد حامد عليه قررت هذه المحكمة تبليغك عن طريق النشر بجريدتين محليتين بالحضور الى ديوان هذه المحكمة في موعد المرافعة المصادف٢٠٢٣/٦/٢٦ وعند عدم حضورك سوف تجري المرافعة بحقك وفق القانون
القاضي
عبد العزيز عطا الله محمد
////////////////
مجلس القضاء الاعلى
رئاسة محكمة استئناف نينوى
محكمة الاحوال الشخصيةفي حمام العليل
العدد:٨٤٥/ش/٢٠٢٣
التاريخ٢٠٢٣/٦/٢٠
اعلان تبليغ بالحضور
المدعية/اروى احمد حمد
المدعى عليه/فرحان عبد محمد علي
اشارة الى الدعوى الشرعية المرقمة ٨٤٥/ش/٢٠٢٣ والمقامة من قبل المدعية والتي موضوعها طلب تصديق الزواج وإثبات النسب ولمجهولية محل اقامتك حسب كتاب مركز شرطة الجرن بالعدد ٩٩١/١٧في ٢٠٢٣/٥/٢١ واشعار المختار راغب سالم عبد الهادي عليه قررت هذه المحكمة تبليغك عن طريق النشر بجريدتين محليتين بالحضور الى ديوان هذه المحكمة في موعد المرافعة المصادف٢٠٢٣/٧/٢٤ وعند عدم حضورك سوف تجري المرافعة بحقك وفق القانون
القاضي
عبد العزيز عطا الله محمد

مجلس القضاء الاعلى
رئاسة محكمة استئناف نينوى
محكمة الاحوال الشخصية في الموصل
رقم الدعوى٨٣٢٦/ ش/ ٢٠٢٣
اعلان تبليغ بالحضور
الى المدعى عليه/ (يوسف علي محمد) عنوانه السابق موصل حي الرافدين سابقا ومجهول محل الاقامة حاليا.
اقامت المدعية/ (احلام احمد يوسف)الدعوى المرقمة اعلاه لدى هذه المحكمة طالبتا الحكم تأييد حضانة الاطفال المولودين بينهما من فراش الزوجية :- (سعاد تولد ٢٠١٠), (ساجده تولد ٢٠٠٩) , (فاطمه تولد ٢٠٠٨).(يمامه تولد ٢٠١٢)(عبدالله تولد ٢٠١٦) (محمد تولد ٢٠١٤)(وفاء تولد ٢٠٠٦) وتأشير ذلك في السجلات الرسميه ٠ ولثبوت مجهولية محل اقامتك حسب اشعار القائم بالتبليغ(محمد امير عبدالله) ومختار المنطقة حي الرافدين (احمد ابراهيم) تقرر تبليغك بصحيفتين يوميتين محليتين للحضور امام هذه المحكمة صباح يوم (٢٠٢٣/٧/١٠) الساعة التاسعة صباحا وبعكسه ستجري المرافعة بحقك غيابيا وحسب الاصول.
القاضي
زاهر حمزة القطان
//////////////
مجلس القضاء الاعلى
رئاسة محكمة استئناف نينوى
محكمة الاحوال الشخصية في الموصل
رقم الدعوى٩٢٣٨/ ش/ ٢٠٢٣
اعلان تبليغ بالحضور
الى المدعى عليه/ (عبدالرحمن ابراهيم محمد) عنوانه السابق موصل ناحيه الحميدات قريه الحويدر ومجهول محل الاقامة حاليا.
اقامت المدعية/ (هديل احمد علي)الدعوى المرقمة اعلاه لدى هذه المحكمة طالبتا الحكم اثبات نسب الطفل (ابراهيم) الجنس ذكر الديانه مسلم تولد ٢٠١٧/٧/٢٧ محل الولده موصل/ بادوش ٠ والاشعار الى الدوائر الرسمية بذالك ٠ولثبوت مجهولية محل اقامتك حسب اشعار القائم بالتبليغ(مركز شرطه بادوش) ومختار المنطقة تقرر تبليغك بصحيفتين يوميتين محليتين للحضور امام هذه المحكمة صباح يوم (٢٠٢٣/٦/٢٥) الساعة التاسعة صباحا وبعكسه ستجري المرافعة بحقك غيابيا وحسب الاصول.
القاضي /صلاح الدين ابراهيم علي علي
//////////////
مجلس القضاء الاعلى
رئاسة محكمة استئناف نينوى
محكمة الاحوال الشخصية في الموصل
العدد ٥٠٢٨ /ش/٢٠٢٣
اعلان تبليغ قرار حكم غيابي
المدعية/ (اسماء حسين حسن)
الى المدعى عليه/(عايد وردي خليف)عنوانه السكن موصل الهرمات سابقآو مجهول محل الاقامة حاليا.
اصدرت محكمة الاحوال الشخصية في الموصل قرارها الغيابي في الدعوى المرقمة اعلاه بتاريخ ٢٠٢٣/٦/١٥ والمتضمن الحكم ٠ اثبات نسب الاطفال كل من(نورس تولد ٢٠١٤/٣/١٣ الجنس انثى) و(انس تولد ٢٠١٦/٦/٢٢ الجنس ذكر) و(يقين تولد ٢٠١٧/١٢/١٢ جنسها انثى) مسلمين محل ولادتهم موصل / حي الشفاء من صلب والدهم المدعى عليه(عايد وردي خليف) ومن رحم والدتهم المدعية(اسماء حسين حسن) واشعار الجهات ذات العلاقة بتأشير ذلك في سجلاتهم بعد اكتساب الحكم درجه البتات ٠ولثبوت مجهولية محل اقامتك حسب اشعار القائم بالتبليغ مركز شرطه الربيع ومختار المنطقه عدي احمد علي تقرر تبليغك بصحيفتين يوميتين محليتين بالقرار المذكور أعلاه ولك حق الطعن ضمن المدة القانونية وحسب الاصول
القاضي /محمد شاكر محمود

محافظة ديالى/قسم العقود

العدد: ١٧١٥٨

التاريخ: ٢٠٢٣/٦/١٩

اعلان مناقصة رقم (٦) لمشاريع قانون الدعم الطارئ للامن الغذائي لمحافظة ديالى
لتنفيذ مشروع (تبديل خطوط مشروع ماء زنبور قطر ٦٠٠ ملم دكتايل بطول ٢٩,٠٠٠ متر قطر ٥٠٠ ملك دكتايل ٩٥٠٠ م / الخالص)

الى/ كافة الشركات والمقاولين

تعلن محافظة ديالى / قسم العقود عن اجراء مناقصة لتنفيذ مشروع (تبديل خطوط مشروع ماء زنبور قطر ٦٠٠ ملم دكتايل بطول ٢٩,٠٠٠ متر قطر ٥٠٠ ملك دكتايل ٩٥٠٠ م / الخالص)خطة قانون الدعم الطارئ للامن الغذائي لمحافظة ديالى من تمويل تنمية الاقاليم وحسب الوثيقة القياسية الصادرة عن وزارة التخطيط وتعليمات تنفيذ العقود الحكومية رقم (٢) لسنة ٢٠١٤ وحسب الجدول المرفق ربطا علما ان الدائرة غير ملزمة بقبول اوطاء العطاءات كما ان للمحافظة الغاء المناقصة دون تعويض مقدمي العطاءات واستبعاد المقاول او الشركة غير الكفوءة من خلال تجارب المحافظة السابقة وتعتبر شخصية المقاول او الشركة محل اعتبار ولا يحق له احالة العمل او جزء منه الى مقاول ثانوي ما لم تستحصل موافقة جهة التعاقد التحريرية المسبقة وعلى مقدمي العطاءات او من يمثلهم قانونا الحضور الى مقر لجنة فتح العطاءات الكائن في (بعقوبة/شارع المحافظة/ مبنى ديوان محافظة ديالى) في الزمان والمكان المحددين ادناه لغلق المناقصة المذكورة على ان يكون العطاء نافذ لمدة ١٢٠ يوم من تاريخ غلق المناقصة المذكورة ويتحمل من ترسو عليه المناقصة كافة اجور الاعلان والرسوم والضرائب واي مصاريف اخرى تنص عليها التعليمات وسيهمل اي عطاء غير مستوفي للمستمسكات المطلوبة اعلاه ولا يقبل اي عذر من جراء ذلك وفي حالة ثبوت عدم صحة صدور اي من المستمسكات المقدمة من قبل المقاول او الشركة سيتم مصادرة التأمينات واتخاذ الاجراءات القانونية بحق الشركة او المقاول وستحتسب الغرامات التأخيرية على النحو التالي غرامة اليوم الواحد = (مبلغ العقد (مبلغ العقد الاصلي +- اي تغيير في المبلغ) / مدة العقد الكلية (مدة العقد الاصلية +- اي تغير في المدة) × (١٥٪) كما تخضع جميع المواد للفحص المختبري وفقا لتوجيه اللجان المشرفه على العمل ودوائر المهندس المقيم . فعلى الشركات والمقاولين العراقيين المصنفين من الدرجات المذكورة ادناه والشركات العربية والاجنبية من اصحاب الاختصاص الراغبين بدخول المناقصة مراجعة محافظة ديالى /قسم العقود/لجنة بيع العطاءات لغرض شراء مستندات وشروط ووثائق وبيانات المناقصة علما ان الشراء يكون من قبل المدير المفوض حصراً او وكيله على ان تكون الوكالة صادرة ضمن مدة لا تتجاوز (الثلاثة اشهر) فقط قبل تاريخ نشر الاعلان وان لا يحمل الوكيل وكالة عن شركات اخرى (اي يكون موكل باعمال شركة واحدة فقط) وان سعر العطاء الواحد كما مؤشر ازاء كل مشروع غير قابل للرد على ان يتم تقديم هوية التصنيف الاصلية للمقاولين او الشركات عند شراء العطاء وسيكون اخر موعد لاستلام العطاءات الساعة الثانية عشر من ظهر يوم (الاثنين) الموافق (٢٠٢٣/٧/١٠) ويكون موعد فتح العطاءات حال انتهاء الوقت المحدد لغلق المناقصة او اليوم التالي ويكون فتح العطاءات في مقر اللجنة الفتح ويكون المكان الرئيسي لتبليغ الشركات والمقاولين هو لوحة الاعلانات الموجودة في قسم العقود ولكافة الاجراءات التي تخص المشاريع ويعتبر بمثابة تبليغ الشركات والمقاولين ولا يقبل الاحتجاج بغير ذلك علما ان عقد المؤتمر الخاص لهذا الاعلان الاجابة على استفسار الاخوة المقاولين يوم (الاثنين) الموافق (٢٠٢٣/٧/٣) الساعة الحادية عشرة صباحا .

مثنى علي مهدي التميمي

محافظ ديالى

مستندات وشروط المناقصة :

١-هوية تصنيف الشركات والمقاولين الصادرة من وزارة التخطيط نافذة و للدرجة المطلوبة والمثبتة امام كل مشروع

٢-شهادة تاسيس الشركة +عقد تاسيس الشركة + هوية اتحاد المقاولين + شهادة ممارسة مهنة نافذة او احداهما وحسب طبيعية كل مشروع حسب كتاب وزارة التخطيط / دائرة العقود الحكومية / قسم الاستشارات والتدريب بالعدد (١٤٣١/٧/٤) في ٢٠١٨/١/١٧ .

٣-يلتزم المقاول او الشركة بتثبيت عنوان الشركة وعنوانه الشخصي في اوراق العطاء ليتم اعتمادها عنوانا بالمراسلات والتبليغات وتقديم ما يثبت العنوان مع تقديم كتاب رسمي صادر من جهة رسمية يؤيد حجب البطاقة التموينية لمقدمي العطاءات مع جلب بطاقة سكن وكافة المستمسكات (بطاقة موحدة ان وجدت + الجنسية + شهادة الجنسية وبطاقة السكن الخاصة بالمدير المفوض للشركة).

٤-يعتبر هذا الاعلان جزء من مستندات المقاولة وجزء لا يتجزا من العقد ويلتزم المقاول بكل فقراته بمجرد تقديم العطاء ويتم اعتماد تعليمات تنفيذ العقود الحكومية والضوابط الملحقة بها والوثيقة القياسية .

٥-تأمينات اولية بنسبة ١٪ من الكلفة التخمينية المخصصة الاحالة بموجب خطاب ضمان صادر من احد المصارف العراقية او صك مصدق ويفضل من محافظة ديالى معنون الى ديوان محافظة ديالى / قسم الحسابات على ان تكون التأمينات الاولية نافذا مدة ٢٨ يوم بعد تاريخ مدة نفاذية العطاءات ال(١٢٠) يوم

٦-براءة ذمة نافذة اصلية ومصورة مصدقة / قسم الشركات صادر من الهيئة العامة للضرائب/ فرع ديالى

٧-تكون الاسعار المقدمة بالدينار العراقي رقما وكتابتا وان توقع على جميع المستندات العطاءات وتكون الكتابة واضحة وخالية من الحك والشطب وتكون جميع الاوراق مختومة بختم الشركة او المقاول مع الالتزام بمدة الانجاز العمل حسب ما مثبت من قبل الدائرة المستفيدة من الاعلان

٨-تقديم مايؤيد قدرة خبرة الشركات في مجال المقاولة المعنية مع ربطا ما يثبت تنفيذ للاعمال المماثلة من جهة رسمية مؤيدة من جهة التعاقد الرسمية للمشاريع وكما مبين بمعايير التاهيل الواردة من جهة رسمية على ان تكون لاكثر من عمل مماثل وسيتم استبعاد الشركات المخلة بالتزاماتها ,وعدم احالة مشروع لشركة لديها انحراف في مشاريعها بنسبة اكثر من (٢٠٪) .

٩-جلب ما يؤيد امتلاك الاليات والمعدات التخصصية والكادر المتقدم وحسب ما مثبت بالوثيقة القياسية لكل فقرة .

١٠-استمارة تقديم العطاءات موقعه ومختومة من المقاول قبل الشركة او المقاول

١١-على الشركة ان تقوم بتقديم (CV) يتضمن اسماء الكادر الفني (الاختصاصيين المتفرغين والغير متفرغين) والاداري والاليات التي تعود الى الشركة معززة بوثائق رسمية للعاملين لديها بموجب عقود التشغيل الصادرة عن نقابة المهندسين عند تنفيذ مشاريع المقاولة .

١٢-تتحمل الشركة التي يحال بعدتها العمل كافة الضرائب والرسوم التي تفرض من الدولة ويتم تسديد اجور الاعلان عند رسو المزايدة على المناقص وقبل توقيع العقد .

١٣-ارفاق وصل شراء العطاء عند التقديم نسخة اصلية ويكون باسم الشركة والمقاول حصرا .

١٤-على مقدمي العطاءات تقديم نسخ اضافية طبق الاصل عدد (٢) على الاقل من العطاءات الخاصة بالمناقصة اضافة الى العطاء الاصلي الذي يجب ان يتضمن الوثائق المطلوبة كافة والذي سيتم اعتماده والرجوع اليه على ان تكون جميع النسخ (مختومة بختم حي من الشركة) ويتم وضع النسخ الاصلية في غلاف منفصل ويتم تاشيره بعبارة نسخة اصلية ووضع كل نسخة من النسخ الاضافية في غلاف منفصل ويتم تاشير كل مغلف بعبارة (نسخة اضافية) وتوضع هذه المغلفات (الاصلية الاضافية) في مغلف واحد .

١٥-لا يجوز لمقدمي العطاء شطب اي بند من بنود مستندات المناقصة او اجراء اي تعديل فيها اي كان نوعه على الشركة او المقاول الالتزام بتقديم منهاج العمل المطلوب

١٦-في حالة قيام الطرف الاول بتنفيذ اي من التزامات الطرف الثاني بسبب تلكئه في تنفيذ لمقاولة او اي من التزاماته بموجب شروط المقاولة يتحمل الطرف الثاني التحميلات الادارية لصالح الطرف الاول بنسبة لا تزيد عن ٢٠٪ من الكلفة الفعلية لتنفيذ الالتزام الذي اخل الطرف الثاني بتنفيذه وتستحق تلك المبالغ بذمه الطرف الثاني وتستحصل منه دون الحاجة الى انذار او حكم قضائي

١٧-للطرف الاول استقطاع كلفة الفقرات التي لم تنفذ او التي تقل كمياته على الانجاز الفعلي كما ورد في جدول الكميات

١٨-تلتزم الشركة او المقاول ببيان الموقع الالكتروني للشركة وعنوانها ورقم الهاتف للشركة بموجب نموذج مستقل يحتوي كافة المعلومات المذكورة مختوم بختم الشركة وتوقيع المدير المفوض وتقدم الى شعبة المتابعة يحال شراء وثائق المناقصة على ان تكون مطابقة للمعلومات المقدمة على الظرف الخاص بالعطاء ليتم اعتماد البريد الالكتروني كموقع رسمي للمخاطبات في حال تعذر تبليغ الشركة لاي مخاطبة تحريريا»

١٩-يتم اعتماد ما ورد في الوثيقة القياسية لكل مشروع وحسب المعايير الموجودة فيها .

٢٠-يتم اعتماد ضوابط رقم (١٢) الملحقة بتعليمات تنفيذ العقود الحكومية رقم (٢) لسنة ٢٠١٤ والخاصة بمعايير التاهيل والترسية .

٢١-يتم العمل وفقا للوثيقة القياسية لكل مشروع وحسب اعمام وزارة التخطيط (٢٤٥٣٧/٧/٤) في ٢٠١٩/١٠/٧ وكتاب الوزارة بالعدد (٢٥٥٢٤/٧/٤) في ٢٠٢٢/٩/٢٧ .

٢٢-عدم مشاركة اي عطاء بالمناقصة لديه ثلاثة عقود او اكثر ما زالت في التنفيذ ومبرمة مع جهة التعاقد .

٢٣-لا يتم اعطاء انتفاء حاجة لاي خطاب ضمان او صك مصدق الا بعد تقديمه ضمن العطاءات ودخوله الى لجنة الفتح او الطلب بسحب العطاء قبل الغلق وحسب التعليمات .

٢٤-عدم تقديم الشركات الي يوجد لديها انذار سابق منذ عام (٢٠١٩) حتى وان تم رفع الانذار .

٢٥-تقديم الميزانية العامة المدققة من قبل المحاسبين القانونين تعرض الوضع المالي لاخر سنتين ويجب ان تكون معادلاتها رابحة ويجوز تقديم الحسابات الختامية لاخر سنتين تسبق الازمة المالية لعام ٢٠١٤.

٢٦-يتم استبعاد اي عطاء مخالف لشروط الوزارة من قبل اللجان المختصة .

هاتف بدالة المحافظة (٥٣٢٨٧٠) (٥٣٢٨٧١)

Diyala_dewan@yahoo.com – info@diyalaiq.com

موبايل مكتب المحافظ (٠٧٨١٣٥٦٩٣٩٣) (٠٧٩٠١٦٢٩٢٤٠)

ت	تبويب المشروع				اسم المشروع	الجهة المستفيدة	اسم القضاء او الناحية	درجة التصنيف	سعر العطاء	الكلفة التخمينية	مبلغ خطاب الضمان	المعايير المالية / الوثيقة القياسية				مدة العمل
	الفصل	المادة	النوع	التسلسل								السيولة المالية (كشف حساب يسبق تاريخ الغلق بمدة ١٤ يوم)	معدل الايراد السنوي (يقدم لجميع العقود المنجزة من قبل الشركة لمدة سنتين)	الخبرة العامة (تقديم عقد منجز خلال مدة ٣ سنوات)	الخبرة التخصصية (تقديم عقد منجز خلال مدة ٥ سنوات)	
١	٤	١٣	١٨	٢٢٥	(تبديل خطوط مشروع ماء زنبور قطر ٦٠٠ ملم دكتايل بطول ٢٩,٠٠٠ متر قطر ٥٠٠ ملك دكتايل ٩٥٠٠ م / الخالص)	الماء	الخالص	ثالثة / انشائي	١,٥٠٠,٠٠٠	١٤,٣٥٩,٢٠٠,٠٠٠	١٤٣,٥٩٢,٠٠٠	١,٧٢٣,١٠٤,٠٠٠	٦,٩٨٨,١٤٤,٠٠٠	١٤,٣٥٩,٢٠٠,٠٠٠	١٠,٠٥١,٤٤٠,٠٠٠	٧٥٠

مجلس القضاء الاعلى
رئاسة محكمة استئناف بغداد الكرخ
محكمة الاحوال الشخصية في الكاظمية
رقم الدعوى : ٢٥١٢ / ش / ٢٠٢٣
التاريخ : ١٤ / ٦ / ٢٠٢٣
المدعية : يسرى حسن علوان .
المدعى عليه : نزار كمير نوار .
الدعوى المرقمة اعلاه لدى هذه المحكمة يطالبك فيها (تصديق زواج) ولمجهولية محل اقامتك قرر تبليغك بصحيفتين يوميتين بموعد المرافعة يوم ١٠ / ٧ / ٢٠٢٣ الساعة التاسعة وفي حال عدم حضورك او من ينوب عنك قانونا ستجري المرافعة بحقك غيابيا وعلنا وفق القانون .
القاضي
سعد عيدان جبر
////////////////////////
جمهورية العراق
مجلس القضاء الاعلى
رئاسة محكمة استئناف صلاح الدين
دار القضاء في الاسحاقي
محكمة الاحوال الشخصية في الاسحاقي
العدد : ٩٢٦
التاريخ : ٨ / ٦ / ٢٠٢٣
م / نشر فقدان
للطلب المقدم من قبل المدعوة (فرحه مجبل سنيد) التي تروم فيه نصبها قيمة على زوجها المفقود (كاظم غريب سنيد) قررت هذه المحكمة نشر فقدان المدعو (كاظم غريب سنيد) الذي فقد في محافظة صلاح الدين / الاسحاقي بتاريخ ١ / ٧ / ٢٠١٥ ولم يعرف مصيره لحد الان وعلى من يعثر عليه وتتوفر لديه معلومات عنه الاتصال بذويه الساكنين في (محافظة صلاح الدين / الاسحاقي) او مركز شرطة الاسحاقي خلال شهر من اليوم التالي لنشر الاعلان .
القاضي
مخلص سامي خلف
////////////////////////
اعلان دعوة دائنين
اني المصفي السيد المحامي مجيد علي شبيب لشركة خط الشمس لنقل المسافرين محدودة المسؤولية – ادعو كل من له حق او دين على الشركة مراجعتي على العنوان التالي بغداد العطيفية م ٤٠٥ ز ٦ د ١٢
المصفي السيد المحامي
مجيد علي شبيب
////////////////////////
جمهورية العراق
مجلس القضاء الاعلى
رئاسة محكمة استئناف البصرة
محكمة بداءة البصرة
العدد : ٣١٠ / ب / ٢٠٢٣
التاريخ : ٢٠ / ٦ / ٢٠٢٣
اعلان
المدعي / علي عبود لفته
المدعى عليهم / ١ – سمير ٢ – رياض ٣ – رضا ابناء عجيل كاطع ٤ – فضيله عبود حسين ٥ – بان علاء صابر / اصالة عن نفسها ووصاية عن ولدها القاصر يوسف محمد عبد الغني ٦ – مدير عام دائرة رعاية القاصرين / اضافة لوظيفته .
تبيع محكمة بداءة البصرة بالمزايدة العلنية العقار تسلسل ١٣٩ / ٢٩ الفرسي مساحته ٤ أولك و ٢١ م٢ يقع في منطقة الجزائر على الشارع الرئيسي وجهة اخرى منه في شارع فرعي كونه ركن وهو عبارة عن بناية مؤلفة من طابقين الطابق الارضي مؤلف من سبعة محلات تجارية منها خمسة في جهة الشارع الفرعي والاخرى في الشارع الرئيسي مشغولة من قبل الغير والطابق العلوي مؤلف من خمسة شقق كل شقة مؤلفة من صالة وغرفة نوم وحمام ومرفق صحي ومطبخ مشغولة من قبل الغير درجة عمران العقار متوسطة – فمن له الرغبة بشراء العقار مراجعة هذه المحكمة ودفع التامينات القانونية البالغة ١٠ ٪ من القيمة المقدرة للعقار البالغة سبعمائة وستة وثلاثون مليون وسبعمائة وخمسون الف دينار بصك مصدق لامر هذه المحكمة وستجري المزايدة الساعة الثانية عشر من ظهر اليوم الثلاثين من اليوم التالي للنشر ويتحمل المشتري اجور المناداة .
القاضي
محمد نزار هاشم البعاج
////////////////////////
جمهورية العراق
مجلس القضاء الاعلى
رئاسة محكمة استئناف صلاح الدين
دار القضاء في الاسحاقي
محكمة بداءة الاسحاقي
العدد : ١٠١ / ب / ٢٠٢٣
التاريخ : ٢٠ / ٦ / ٢٠٢٣
م / تبليغ المدعى عليه (عفراء حردان عبد)
لمقتضيات حسم الدعوى البدائية المرقمة ١٠١ / ب / ٢٠٢٣ والمقامة من قبل المدعية (كافي محمد ناجي) والمدعى عليها (عفراء حردان عبد) والمتضمنة دعوى مطالبة بدين وبالنظر لمجهولية محل اقامتك وحسب شرح القائم بالتبليغ لذا تقرر اجراء تبليغك بصحيفتين يوميتين في موعد المرافعة المصادف ٢٥ / ٦ / ٢٠٢٣ الساعة التاسعة صباحا وفي حالة عدم حضورك او حضور من ينوب عنك قانونا سوف تجري المرافعة بحقك غيابيا وفق القانون .
القاضي
مخلص سامي خلف
////////////////////////
جمهورية العراق
مجلس القضاء الاعلى
رئاسة محكمة استئناف صلاح الدين
دار القضاء في الاسحاقي
محكمة الاحوال الشخصية في الاسحاقي
العدد : ٩٤ / ش / ٢٠٢٣
التاريخ : ٢٠ / ٦ / ٢٠٢٣
م / اعلان
الى / المدعى عليه (خلف عبد الله ذياب)
للدعوى المقامة من قبل المدعية (اشواق لاحج خلف) والمدعى عليه (خلف عبد الله ذياب) والمرقمة ٩٤ / ش / ٢٠٢٣ فقد اصدرت هذه المحكمة بتاريخ ١٨ / ٦ / ٢٠٢٣ حكما غيابيا يقضي بالتفريق طلاقا رجعيا واقع بينك وبين المدعية للمرة الاولى بتاريخ ١٨ / ٦ / ٢٠٢٣ ولمجهولية محل اقامتك فقد تقرر تبليغك بصحيفتين يوميتين محليتين وبعكسه سوف يكتسب قرار الحكم الدرجة القطعية وفق القانون .
القاضي/مخلص سامي خلف
////////////////////////
وزارة المالية
المصرف الزراعي التعاوني
فرع الخالص ٧٥٦
م / انذار
صادر بموجب المادة الثالثة من قانون تحصيل الديون الحكومية رقم ٥٦ لسنة ١٩٧٧ .
الى المدين (زيد علوان حسون الزهيري) الذي يسكن (ديالى – بعقوبة – التكية) سابقا وحاليا مرتحل الى جهة مجهولة حيث انك لم تسدد المبلغ وقدره (١٦٠٧٠٠٠٠ فقط ستة عشر مليون وسبعون الف دينار لا غيرها) عدا الفوائد والمصاريف المترتبة على ذلك لذى ندعوك الى تسديد المبلغ خلال عشرة ايام من تبليغك بالصحف الرسمية والا سوف تتخذ قرار بحجز اموالك المنقولة والغير منقولة وفقا للمادة الخامسة من قانون تحصيل الديون الحكومية رقم ٥٦ لسنة ١٩٧٧ .

جمهورية العراق /مجلس القضاء الاعلى
رئاسة محكمة استئناف صلاح الدين
محكمة الاحوال الشخصية في بلد
العدد : ٤٦٧ / ش / ٢٠٢٣
التاريخ : ٢٠ / ٦ / ٢٠٢٣
اعلان / تبليغ
الى المدعى عليه / علي بكر طلفاح – مجهول محل الاقامة
اقامت المدعية (منتهى عطوان نعمه) الدعوى المرقمة ٤٦٧ / ش / ٢٠٢٣ والتي تطلب فيها تثبت زوجها من المدعى عليه وبالنظر لمجهولية محل اقامتك قررت هذه المحكمة تبليغك بواسطة صحيفتين محليتين واسعة الانتشار على موعد المرافعة بتاريخ ١٣ / ٧ / ٢٠٢٣ الساعة التاسعة صباحا وفي حالة عدم حضورك او ارسال من ينوب عنك او معذرة مشروعة سوف تجري المرافعة بحقك غيابيا وفق القانون .
القاضي /واثق جاسم اسود
////////////////////////
مجلس القضاء الاعلى
رئاسة محكمة استئناف ديالى
محكمة الاحوال الشخصية في المقدادية
العدد : ١٠٢٦ / ش / ٢٠٢٣
التاريخ : ٢٠ / ٦ / ٢٠٢٣
الى / المدعى عليه : بارق داود سلمان
م / تبليغ
تنفيذا لقرار هذه المحكمة المؤرخ في ٢٠ / ٦ / ٢٠٢٣ في الدعوى المرقمة ١٠٢٦ / ش / ٢٠٢٣ والمقامة من قبل المدعية مريم رفقي حسين والتي تطلب فيها الحكم بنفقة مستمرة لاطفالها محمد وايمن وروانا بناء بارق داود ولمجهولية محل اقامتك حسب كتاب مركز شرطة سنسل بالعدد ٣٨١٥ في ١٩ / ٦ / ٢٠٢٣ قررت هذه المحكمة تبليغكم بواسطة صحيفتين رسميتين بالحضور يوم ١٩ / ٧ / ٢٠٢٣ الساعة التاسعة صباحا وعند عدم حضوركم او ارسال وكيل عنكم ستجري المرافعة بحقكم غيابيا وفق القانون .
القاضي /علي يوسف راضي
////////////////////////
مجلس القضاء الاعلى
رئاسة محكمة استئناف ديالى الاتحادية
محكمة بداءة الوجيهية
العدد : ١١١ / ب / ٢٠٢٣
التاريخ : ١٩ / ٦ / ٢٠٢٣
الى / المدعى عليه / خالد جاسم صالح جبل – مجهول محل الاقامة .
اقام المدعي (نورس تركي عبعوب) في الدعوى المنظورة امام هذه المحكمة والمرقمة بالعدد ١١١ / ب / ٢٠٢٣ والتي يطلب فيها الحكم بالزامك بالتعويض المادي والمعنوي وبالنظر لمجهولية محل اقامتك حسب اشعار المختار وشرح القائم بالتبليغ لذا قرر تبليغك نشرا في صحيفتين يوميتين محليتين بالحضور امام هذه المحكمة في الساعة التاسعة صباحا في ٢٦ / ٦ / ٢٠٢٣ وبعكسه سوف ينظر في الدعوى غيابا وعلنا حسب القانون .
القاضي /احمد محمود عبد
////////////////////////
مجلس القضاء الاعلى
رئاسة محكمة استئناف ديالى
محكمة بداءة بعقوبة
العدد : ٤٨٠ / ب٣ / ٢٠٢٣
التاريخ : ١٩ / ٦ / ٢٠٢٣
اعلان
الى / المدعى عليهم / لمياء وسكينة وانتصار ومسلم اولاد عباس شعلان وعباس شعلان شمبارة .
بتاريخ ٦ / ٦ / ٢٠٢٣ اصدرت محكمة البداءة في بعقوبة قرار الحكم المرقم ٤٨٠ / ب٣ / ٢٠٢٣ والذي يقضي بازالة شيوع العقار المرقم ٤٠ / ١٣٧٦ م ١ شرق شفتة بيعا بالمزايدة العلنية وتوزيع صافي ثمنه على الشركاء كلا حسب سهامه التي الت اليه في القسام الشرعي وحجج التخارج حكما غيابيا قابلا للاعتراض والتمييز ولمجهولية محل اقامتكم حسب شرح القائم بالتبليغ المبلغ القضائي (قيصر خالد عبد الله) في ١٣ / ٦ / ٢٠٢٣ والمرفق معه اشعار مختار لقضاء بعقوبة – مختار منطقة التحرير – السكك علاء محمد سلمان والمتضمن ارتحالكم الى جهة مجهولة عليه قررت المحكمة تبليغكم بواسطة الصحف المحلية وفي حالة عدم حضوركم او ارسال من ينوب عنكم لابداء طعونكم القانونية وفق المدد المحددة قانونا فان قرار الحكم سيكتسب الدرجة القطعية وفق الاصول .
القاضي /عيسى مالح ناصر
نائب رئيس محكمة استئناف ديالى
////////////////////////
جمهورية العراق /وزارة العدل
دارة التنفيذ /مديرية تنفيذ بعقوبة
رقم الاضبارة : ٤٥٥٩ / ٢٠٢١
التاريخ : ٢٠ / ٦ / ٢٠٢٣
اعلان
تبيع مديرية بعقوبة العجلة المرقمة ٤٦٥٢٦ ط بغداد الواقعة في معرض الجزيرة العائد للمدين عمر عدنان مهدي المحجوزة لقاء طلب الدائن هدى ثابت عمران البالغ ٠٠٠ / ٠٠٠ / ٨ ثمان ملايين دينار قابلة للزيادة فعلى الراغب بالشراء مراجعة هذه المديرية خلال مدة خمسة عشر يوما تبدا من اليوم التالي للنشر مستصحبا معه التامينات القانونية عشرة بالمائة من القيمة المقدرة وشهادة الجنسية العراقية وان رسم التسجيل والدلالية على المشتري .
المنفذ العدل
جاسم محمد سلطان
المواصفات :
-السيارة المرقمة ٤٦٥٢٦ ط بغداد / حمل بيك اب دبل قمارة.
-اللون رصاصي موديل ٢٠١٩ بلد الصناعة / صيني المنشأ .
-القيمة التقديرية : ٠٠٠ / ٠٠٠ / ٧ سبعة ملايين دينار عراقي فقط .
////////////////////////
فقدان
فقد جواز السفر الصادر من دولة سيريلون - بأسم / امنة بنتو كونتي رقم الجواز ER١٩٤٦٣٢ – فمن يعثر عليه تسليمه الى دائرة الاقامة مقابل المسرح الوطني .
////////////////////////
تنويه
نشر في صحيفة العراق الاخبارية الاثنين ١٩ / ٦ / ٢٠٢٣ العدد (١٩١٧) وصحيفة الشرق الاثنين ١٩ / ٦ / ٢٠٢٣ العدد (٤٠٤٥) اعلان محكمة بداءة البصرة ٧٩٧ / ب / ٢٠٢٣ ذكر اسم المدعى عليهم (علاء حسن علون) خطأ والصحيح (علاء حسن علوان) لذا اقتضى التنويه
////////////////////////
جمهورية العراق /وزارة العدل
دائرة التنفيذ /مديرية تنفيذ القرنة
العدد : ٣١٥ / ت / ٢٠١٦
التاريخ : ١٩ / ٦ / ٢٠٢٣
الى / المنفذ عليه (عبد القادر عبد الرحمن الحمداني) لقد تحقق لهذه المديرية من جهة ذات اختصاص بانك مجهول محل الاقامة وليس لك موطن دائم او مؤقت او مختار يمكن اجراء التبليغ من خلاله ، عليه واستنادا لاحكام المادة (٢٧) من قانون التنفيذ تقرر حجز الاموال الغير منقولة العقار المرقم ٢١٤ / م / ٤٥ مقاطعة حمدان البلد وكوت الفرج والجزيرة - لقاء طلب الدائن (منذر علي يوسف) البالغ (٠٠٠ / ٠٠٠ / ٧٥) خمسة وسبعون مليون دينار فيجب عليك اداء المبلغ المذكور اعلاه خلال مدة خمسة عشر يوما والا فان الاموال المحجوزة بموجب هذا القرار ستباع وفقا للقانون وذلك استنادا لاحكام المادة (٨٧) من قانون التنفيذ
المنفذ العدل /ربيعة عبد محسن

مجلس القضاء الأعلى
رئاسة محكمة استئناف نينوى
محكمة الاحوال الشخصية في الحضر
العدد/١٤/ش/٢٠٢٣
التاريخ/٢٠/٦/٢٠٢٣
تبليغ عن طريق الصحف المحلية
المدعية / نرجس سليم مشعل
المدعى عليه / احمد حشاش حواس
م/ تبليغ
اقامت المدعية (نرجس سليم مشعل) الدعوى الشرعية المرقمة١٤/ش/٢٠٢٣والتي تطلب التفريق للضرر وفق المادة ٤٠ من قانون الاحوال الشخصية المعدل ولثبوت مجهولية محل اقامتك حسب كتاب مركز شرطة المفرق بالعدد/٨٦٦/١٢في٢٠٢٣/٦/٨والذي يتضمن ان المدعى عليه (احمد حشاش حواس) لا يسكن حاليا (قرية احليوات) لأنه ارتحل الى جهة مجهولة كونه ينتمي الى عصابات داعش الارهابية حسب اشعار المختار (قرية احليوات) عليه قررت هذه المحكمة تبليغك بصحيفتين يوميتين لحضور موعد المرافعة٢٧/٦/٢٠٢٣الساعة العاشرة صباحا امام محكمة الاحوال الشخصية في الحضر وفي حالة عدم حضوركم او عدم ارسال وكيل ينوب عنكم ستجري المحكمة المرافعة بحقك غيابيا وفق الاصول
القاضي/ زيد حازم عثمان
////////////////
مجلس القضاء الأعلى
رئاسة محكمة استئناف نينوى
محكمة الاحوال الشخصية في الحضر
العدد : ١٥/ش/٢٠٢٣
التاريخ :٢٠/٦/٢٠٢٣
تبليغ عن طريق الصحف المحلية
المدعية / نرجس سليم مشعل
المدعى عليه / احمد حشاش حواس
م/ تبليغ
اقامت المدعية (نرجس سليم مشعل) الدعوى الشرعية المرقمة١٥/ش/٢٠٢٣والتي تطلب تأييد حضانة الاطفال كل من (وسام و ايمان و دموع) من المدعى عليه (احمد حشاش حواس) ولثبوت مجهولية محل اقامتك حسب كتاب مركز شرطة المفرق بالعدد/٨٦٧/١٢في٢٠٢٣/٦/٨ والذي يتضمن ان المدعى عليه (احمد حشاش حواس)لايسكن حاليا قرية (احليوات) لانه ارتحل الى جهة مجهولة كونه ينتمي الى عصابات داعش الارهابية حسب اشعار المختار قرية (احليوات) عليه قررت المحكمة تبليغك بصحيفتين يوميتين لحضور المرافعة الموافق٢٧/٦/٢٠٢٣الساعة العاشرة صباحا امام محكمة الاحوال الشخصية في الحضر وفي حال عدم حضوركم او عدم ارسال وكيل ينوب عنكم ستجري المحكمة المرافعة بحقك غيابيا وفق الاصول
القاضي/ زيد حازم عثمان

مجلس القضاء الأعلى
رئاسة محكمة استئناف نينوى الاتحادية
محكمة الاحوال الشخصية في القيارة
العدد/٢٧٦/ش/٢٠٢٣
التاريخ/١٩/٦/٢٠٢٣
تبليغ عن طريق الصحف المحلية
المدعية / بشرى محسن محمد
المدعى عليه / حسين صالح خلف
اصدرت هذه المحكمة قرار المرقم٢٧٦/ ش/٢٠٢٣و القاضي بثبات نسب الاطفال كل من (علي وفاطمة ابناء المدعى عليه حسين صالح خلف) من المدعية (بشرى محسن محمد) و لمجهولية محل اقامتك و كونك احد عناصر داعش الارهابي حسب كتاب مركز شرطة امام غربي المرقم٩٩٣في١٥/٦/٢٠٢٣و اشعار مختار قرية جرناف غربي اقتضى تبليغك بواسطة الصحف المحلية و بصحيفتين محليتين عملا بأحكام المادة٢١مرافعات مدنية و لك حق الاعتراض والتمييز وفق الأصل
القاضي/ صاحب عيسى شامخ
////////////////////
مجلس القضاء الاعلى
رئاسة محكمة استئناف نينوى
محكمة الاحوال الشخصية في الشورة
العدد/٧٠٦/ش/٢٠٢٣
التاريخ/١٨/٦/٢٠٢٣
تبليغ عن طريق الصحف المحلية
المدعية / فاطمه عبدالله محمد
المدعى عليه / عمر محمد حسين
م /تبليغ
اقامت المدعية (فاطمه عبدالله محمد) الدعوى الشرعية المرقمة٧٠٦/ ش/٢٠٢٣والتي تطلب تأييد حضانة الاطفال كل من (يقين تولد٢٠/٢/٢٠١٦و مصعب تولد٢٨/٥/٢٠١٧) من المدعى عليه (عمر محمد حسين) ولثبوت مجهولية محل اقامتك حسب كتاب مركز شرطة الشورة بالعدد (١٥/ ٤٣٨٠) في٥/٦/٢٠٢٣والذي يتضمن ان المدعى عليه (عمر محمد حسين) لايسكن حاليا (قرية ناحية الشورة حي الضباط) لانه ارتحل الى جهة مجهولة كونه ينتمي الى عصابات داعش الارهابية حسب اشعار المختار قرية(ناحية الشورة حي الضباط)عليه قررت المحكمة تبليغك بصحيفتين يوميتين لحضور المرافعة الموافق٩/٧/٢٠٢٣الساعة العاشرة صباحا امام محكمة الاحوال الشخصية في الشورة وفي حال عدم حضوركم او عدم ارسال وكيل ينوب عنكم ستجري المحكمة المرافعة بحقك غيابيا وفق الاصول ....
القاضي/ زيد حازم عثمان

مجلس القضاء الأعلى
رئاسة محكمة استئناف نينوى
محكمة الاحوال الشخصية في الشورة
العدد/٣٧٣/ش/٢٠٢٣
التاريخ/١٨/٦/٢٠٢٣
تبليغ عن طريق الصحف المحلية
المدعية / امل علي محمد
المدعى عليه / جمال يوسف سلوم
م /تبليغ
اصدرت هذه المحكمة قرارها المرقم٣٧٣/ش/٢٠٢٣بتاريخ١٤/٦/٢٠٢٣والقاضي بالتفريق فيما بين المدعى عليه (جمال يوسف سلوم) والمدعية (امل علي محمد) ولمجهولية محل اقامتك وكونك احد عناصر داعش الارهابي حسب كتاب مركز شرطة الشورة بالعدد١٥/ ٤٥٧١في١٥/٦/٢٠٢٣واشعار مختار قرية (ناحية الشورة حي الضباط) بديل مختار القصبة عليه اقتضى تبليغك بواسطة الصحف المحلية وبصحيفتين يوميتين محليتين عملا بأحكام المادة٢١مرافعات مدنية ولك حق الاعتراض والتمييز وفق الاصول
القاضي/ زيد حازم عثمان

شركة توزيع المنتجات النفطية فرع كركوك

تنويه

الحاقاً بأعلان شركة توزيع المنتجات النفطية فرع كركوك الخاص بعقد نقل منتسبي فرع كركوك والموقع التابعةلها وشعبة تفتيش كركوك لمناقصة المرقمة (1 /2023) ليوم الاثنين 2023/6/19والمنشور في صحيفة الصباح الجديدبالعدد
(5159 في 2023/6/19)والعراق الاخبارية بالعدد (1917 في 2023/6/19) والشرق بالعدد(4045في 2023/6/19)
حيث لم يظهر في نص الاعلان موعد فتح العطاءات بحضور مقدمي العطاءات او ممثليهم في يوم الخميس الساعة 12ظهراً المصادف 2023/7/27 لذى اقتضى التنوية....

عمر حمه صالح
مدير شركة توزيع المنتجات النفطية
فرع كركوك

جمهورية العراق /مجلس القضاء الاعلى
رئاسة محكمة استئناف بغداد الكرخ
محكمة الاحوال الشخصية في الكاظمية
العدد ٦٦٢ / ش / ٢٠٢٣
التاريخ ٢٠ / ٦ / ٢٠٢٣
اعلان
المدعية / زهراء علاء كامل
المدعى عليه / حسين فؤاد كاظم
اصدرت هذه المحكمة بحقك حكماً غيابياً في الدعوى المرقمة اعلاه بتاريخ ٨ / ٥ / ٢٠٢٣ يقضي فيه (قررت المحكمة الحكم بتصديق الطلاق الخلعي الواقع للمرة الاولى بين المدعية زهراء علاء كامل والمدعى عليه حسين فؤاد كاظم بتاريخ ١ / ١ / ٢٠٢٣ واعتباره طلاقاً بائناً بينونة صغرى واقعاً للمرة الاولى بعد الدخول ولايحق للمدعى عليه مراجعة المدعية الا بعقد ومهر جديدين وبرضاها وليس على المدعية الالتزام بالعدة الشرعية البالغة ثلاثة قروء لانقضاء مدتها ولايحق لها الزواج برجل آخر الا بعد اكتساب الحكم الدرجة القطعية وتحميل المدعى عليه الرسوم والمصاريف واتعاب المحاماة . حكماً غيابياً قابلاً للاعتراض والتمييز ولمجهولية محل اقامتك تقرر تبلغك بالقرار اعلاه بصحيفتين يوميتين ولك حق الطعن على هذا القرار المذكور خلال المدة المقررة بكافة طرق الطعن القانونية وفي حالة عدم حضورك او من ينوب عنك قانوناً سوف يكتسب القرار الدرجة القطعية ووفق الاصول
القاضي / نور عدنان محمود

مجلس القضاء الأعلى/رئاسة محكمة استئناف نينوى
دار القضاء في الشورة/محكمة الاحوال الشخصية في الشورة
العدد / ٤٥١/ش/٢٠٢٣
التاريخ /١٨/٦/٢٠٢٣
تبليغ عن طريق الصحف المحلية
المدعية / تيسير محمد حسين
المدعى عليه / مصعب صالح حسين
اصدرت هذه المحكمة قرارها المرقم٤٥١/ش/٢٠٢٣بتاريخ١٤/٦/٢٠٢٣و القاضي بالتفريق فيما بين المدعى عليه (مصعب صالح حسين) والمدعية (تيسير محمد حسين) ولمجهولية محل اقامتك وكونك احد عناصر داعش الارهابي حسب كتاب مركز شرطة الشورة بالعدد/١٥/٤٥٩٧في١٧/٦/٢٠٢٣و اشعار مختار قرية (ناحية الشورة الضباط) بديل مختار القصبة عليه اقتضى تبليغك بواسطة الصحف المحلية وبصحيفتين يوميتين محليتين عملا بأحكام المادة ٢١ مرافعات مدنية ولك حق الاعتراض والتمييز وفق الاصول
القاضي/ زيد حازم عثمان
////////////////////////////////////
مجلس القضاء الأعلى/رئاسة محكمة استئناف نينوى
دار القضاء في الشورة/محكمة الاحوال الشخصية في الشورة
العدد / ٣٨٩/ش/٢٠٢٣
التاريخ : ١٨/٦/٢٠٢٣
تبليغ عن طريق الصحف المحلية
المدعية / اقليمه حواله حسن
المدعى عليه / خالد بدر صالح
اصدرت هذه المحكمة قرارها المرقم٣٨٩/ش/٢٠٢٣بتاريخ١٤/٦/٢٠٢٣و القاضي بتأييد حضانة المدعية (اقليمه حواله حسن) لأبنائها القاصرين كل من (وليد و شيماء و فاطمه و رقيه و احمد) أبناء المدعى عليه (خالد بدر صالح) ولمجهولية محل اقامتك وكونك احد عناصر داعش الارهابي حسب كتاب مركز شرطة الشورة بالعدد /٤٥٧٦/١٥ في ٢٠٢٣/٦/١٥واشعار مختار قرية (ناحية الشورة/ حي الضباط) عليه اقتضى تبليغك بواسطة الصحف المحلية وبصحيفتين يوميتين محليتين عملا بأحكام المادة ٢١ مرافعات مدنية ولك حق الاعتراض والتمييز وفق الاصول
القاضي/زيد حازم عثمان
////////////////////////////////////
مجلس القضاء الأعلى/رئاسة محكمة استئناف نينوى
دار القضاء في الشورة/محكمة الاحوال الشخصية في الشورة
العدد/٣٦٧/ش/٢٠٢٣
التاريخ /١٨/٦/٢٠٢٣
تبليغ عن طريق الصحف المحلية
المدعية / فاطمه موسى عزيز
المدعى عليه / مهنى عابد نجم
اصدرت هذه المحكمة قرارها المرقم٣٦٧/ش/٢٠٢٣بتاريخ١٤/٦/٢٠٢٣و القاضي بالتفريق فيما بين المدعى عليه (مهنى عابد نجم) والمدعية (فاطمه موسى عزيز) ولمجهولية محل اقامتك وكونك احد عناصر داعش الارهابي حسب كتاب مركز شرطة الشورة بالعدد/١٥/٤٥٩٦في١٧/٦/٢٠٢٣واشعار مختار قرية (ناحية الشورة حي الضباط) بديل مختار القصبة عليه اقتضى تبليغك بواسطة الصحف المحلية وبصحيفتين يوميتين محليتين عملا بأحكام المادة٢١مرافعات مدنية ولك حق الاعتراض والتمييز وفق الاصول
القاضي/ زيد حازم عثمان
////////////////////////////////////
مجلس القضاء الأعلى/رئاسة محكمة استئناف نينوى
دار القضاء في الشورة/محكمة الاحوال الشخصية في الشورة
العدد /٣٦٦/ش/٢٠٢٣
التاريخ/١٨/٦/٢٠٢٣
تبليغ عن طريق الصحف المحلية
المدعية / فاطمه موسى عزيز
المدعى عليه / مهنى عابد نجم
اصدرت هذه المحكمة قرارها المرقم٣٦٦/ش/٢٠٢٣بتاريخ١٤/٦/٢٠٢٣و القاضي بتأييد حضانة المدعية (فاطمه موسى عزيز) لأبنائها القاصرين كل من (طيبه و شعيب و هاجر و زينب وهشام أبناء المدعى عليه مهنى عابد نجم) ولمجهولية محل اقامتك وكونك احد عناصر داعش الارهابي حسب كتاب مركز شرطة الشورة بالعدد/١٥/٤٥٩٥في١٧/٦/٢٠٢٣واشعار مختار قرية (ناحية الشورة حي الضباط) عليه اقتضى تبليغك بواسطة الصحف المحلية وبصحيفتين يوميتين محليتين عملا بأحكام المادة٢١مرافعات مدنية ولك حق الاعتراض والتمييز وفق الاصول ....
القاضي/ زيد حازم عثمان
////////////////////////////////////
مجلس القضاء الأعلى/رئاسة محكمة استئناف نينوى
دار القضاء في الشورة/محكمة الاحوال الشخصية في الشورة
العدد / ٣٧٤/ش/٢٠٢٣
التاريخ /١٨/٦/٢٠٢٣
تبليغ عن طريق الصحف المحلية
المدعية / امل علي محمد
المدعى عليه / جمال يوسف سلوم
اصدرت هذه المحكمة قرارها المرقم٣٧٤/ش/٢٠٢٣بتاريخ١٤/٦/٢٠٢٣و القاضي بتأييد حضانة المدعية (امل علي محمد) لأبنائها القاصرين كل من (نور و طيبه و رانيا و خطاب أبناء المدعى عليه جمال يوسف سلوم) ولمجهولية محل اقامتك وكونك احد عناصر داعش الارهابي حسب كتاب مركز شرطة الشورة بالعدد/١٥/٤٥٧٢في١٥/٦/٢٠٢٣واشعار مختار قرية (ناحية الشورة حي الضباط) عليه اقتضى تبليغك بواسطة الصحف المحلية وبصحيفتين يوميتين محليتين عملا بأحكام المادة٢١مرافعات مدنية ولك حق الاعتراض والتمييز وفق الاصول ....
القاضي/ زيد حازم عثمان
////////////////////////////////////
مجلس القضاء الأعلى/رئاسة محكمة استئناف نينوى
محكمة الاحوال الشخصية في الشورة
العدد /٦٦٩/ش/٢٠٢٣
التاريخ / ١٨/٦/٢٠٢٣
تبليغ عن طريق الصحف المحلية
المدعية / شكريه احمد محمود
المدعى عليه / محمود عبدالله محمد
م /تبليغ اقامت المدعية (شكريه احمد محمود) الدعوى الشرعية المرقمة٦٦٩/ ش/٢٠٢٣والتي تطلب تصديق الزواج الخارجي الذي جرى خارج المحكمة بتاريخ١٠/٢/٢٠٠٩على مهر معجله مليون دينار مقبوض و مؤجله مليوني دينار باقي بذمته يستحق عند اقرب الاجلين من المدعى عليه (محمود عبد الله محمد) واثبات نسب الطفل (زينه تولد١٥/٥/٢٠١١و سند تولد١٥/١/٢٠١٣و مها تولد١/٤/٢٠١٤و محمد تولد١٠/٦/٢٠١٦)من المدعى عليه (محمود عبد الله محمد) ولثبوت مجهولية محل اقامتك حسب كتاب مركز شرطة الشورة بالعدد/١٥/٤١٥٣في٢٢/٥/٢٠٢٣والذي يتضمن ان المدعى عليه (محمود عبدالله محمد) لا يسكن حاليا قرية (بيجوانيا عليا) لأنه ارتحل الى جهة مجهولة كونه ينتمي الى عصابات داعش الارهابية حسب اشعار المختار قرية (ناحية الشورة حي الضباط وكاله) عليه قررت هذه المحكمة تبليغك بصحيفتين يوميتين لحضور موعد المرافعة الموافق٩/٧/٢٠٢٣الساعة العاشرة صباحا امام محكمة الاحوال الشخصية في الشورة وفي حالة عدم حضوركم او عدم ارسال وكيل ينوب عنكم ستجري المحكمة المرافعة بحقك غيابيا وفق الاصول
القاضي/ زيد حازم عثمان
////////////////////////////////////
مجلس القضاء الأعلى/رئاسة محكمة استئناف نينوى
محكمة الاحوال الشخصية في الشورة
العدد/٦٧٥/ش/٢٠٢٣
التاريخ/١٨/٦/٢٠٢٣
تبليغ عن طريق الصحف المحلية
المدعية / شكريه عبدالله صالح
المدعى عليه / خلف محمد جاسم
م/ تبليغ
اقامت المدعية (شكريه عبد الله صالح) الدعوى الشرعية المرقمة٦٧٥/ ش/٢٠٢٣والتي تطلب التفريق للضرر وفق المادة٤٠من قانون الاحوال الشخصية المعدل ولثبوت مجهولية محل اقامتك حسب كتاب مركز شرطة الشورة بالعدد١٥/٤١٥٧في٢٢/٥/٢٠٢٣والذي يتضمن ان المدعى عليه (خلف محمد جاسم) لا يسكن حاليا (ناحية الشورة حي الضباط) لأنه ارتحل الى جهة مجهولة كونه ينتمي الى عصابات داعش الارهابية حسب اشعار المختار(ناحية الشورة حي الضباط)عليه قررت هذه المحكمة تبليغك بصحيفتين يوميتين لحضور موعد المرافعة٩/٧/٢٠٢٣الساعة العاشرة صباحا امام محكمة الاحوال الشخصية في الشورة وفي حالة عدم حضوركم او عدم ارسال وكيل ينوب عنكم ستجرى المحكمة المرافعة بحقك غيابيا وفق الاصول..
القاضي/ زيد حازم عثمان
////////////////////////
مجلس القضاء الاعلى/رئاسة محكمة استئناف نينوى
محكمة الاحوال الشخصية في الحمدانية
العدد/ ٤٧٤/ش/٢٠٢٣
التاريخ/ ٢٠/٦/٢٠٢٣
اعلان
الى المدعى عليه / نشوان يونس احمد حسين - يسكن قضاء الحمدانية / ناحية النمرود / قرية العباس سابقاً مجهول الاقامة حالياً
اقامت المدعية (ناهده صلاح محمود فتحي) الدعوى الشرعية المرقمة اعلاه طالبة فيها التفريق بينها وبينك ولثبوت مجهولية محل اقامتك تقرر تبليغك بصحيفتين محليتين للحضور امام هذه المحكمة يوم المرافعة الموافق ٢٣/٧/٢٠٢٣ الساعة التاسعة صباحاً وفي حال عدم حضورك او ارسال من ينوب عنك قانوناً سوف تجري المرافعة بحقك غيابياً حسب الأصول ..
القاضي
فارس شيخو محمد علي

وزارة الداخلية/مكتب الوزير
مديرية الاحوال المدنية والجوازات والاقامة
مديرية الاحوال المدنية والجوازات والاقامة في نينوى
قسم شؤون الاحوال المدنية
العدد:٩/٩٦٥٥
التاريخ :١٢/٦/٢٠٢٣
الموضوع /تغيير لقب
بناء على طلب المقدم من المدعو(فيصل حميدي فرحان) الذي يروم تبديل لقبه من (ال فرحان)وجعله(الجربا) من لديه اعتراض مراجعة هذه المديرية خلال مدة اقصاه (١٥يوم) فسوف تنظر هذه المديرية في الطلب وفق المادة ٢٢ احكام قانون البطاقة الوطنية لسنة ٢٠١٦.
اللواء/رياض جندي الكعبي
مدير مديرية الاحوال المدنية والجوازات والاقامة العامه
////////////////
وزارة الداخلية
مكتب الوزير
مديرية الاحوال المدنية والجوازات والاقامة
مديرية الاحوال المدنية والجوازات والاقامة في نينوى
قسم شؤون الاحوال المدنية
العدد:٩/٩٦٠٥
التاريخ :١٢/٦/٢٠٢٣
الموضوع /تغيير لقب
بناء على طلب المقدم من المدعو(فنرحميدي فرحان) الذي يروم تبديل لقبه من (ال فرحان)وجعله(الجربا) من لديه اعتراض مراجعة هذه المديرية خلال مدة اقصاه (١٥يوم) فسوف تنظر هذه المديرية في الطلب وفق المادة ٢٢ احكام قانون البطاقة الوطنية لسنة ٢٠١٦.
اللواء/رياض جندي الكعبي
مدير مديرية الاحوال المدنية والجوازات والاقامة العامه
////////////////
وزارة الداخلية/مكتب الوزير
مديرية الاحوال المدنية والجوازات والاقامة
مديرية الاحوال المدنية والجوازات والاقامة في نينوى
قسم شؤون الاحوال المدنية
العدد:٩/٩٦٠٥
التاريخ :١٢/٦/٢٠٢٣
الموضوع /تغيير لقب
بناء على طلب المقدم من المدعو(مشعان حميدي فرحان)الذي يروم تبديل لقبه من (ال فرحان) وجعله(الجربا)من لديه اعتراض مراجعة هذه المديرية خلال مدة اقصاه (١٥يوم) فسوف تنظر هذه المديرية في الطلب وفق المادة ٢٢ احكام قانون البطاقة الوطنية لسنة ٢٠١٦.
اللواء/رياض جندي الكعبي
مدير مديرية الاحوال المدنية والجوازات والاقامة العامه
////////////////
فقدان هوية جامعية
فقدت مني الهوية الجامعية الصادرة من الجامعة الاسلامية في الديوانية باسم نور عبد حسن فعلى من يعثر عليها تسليمها لجهة الاصدار
////////////////
فقدان اجازة حقل دواجن
فقدت مني اجازة حقل الدواجن الصادرة من الشركة العامة لخدمات الثروة الحيوانية المرقمة ٨٤٩٢ في ٢٤/٧/٢٠٠٠ باسم / قحطان شهيد طخاخ فعلى من يعثر عليها تسليمها لجهة الاصدار
////////////////
فقدان هوية جامعية
فقدت مني الهوية الجامعية الصادرة من الجامعة الاسلامية في الديوانية باسم (زينب عامر علي عبيد) فعلى من يعثر عليها تسليمها لجهة الاصدار
////////////////
مجلس القضاء الاعلى
رئاسة محكمة استئناف القادسية
محكمة بداءة الديوانية
العدد/ ٤٨٣/ب/٢٠٢٣
التاريخ/ ٢٠/٦/٢٠٢٣
المدعين / زين العابدين محمد شنون
المدعى عليهم/ بشرى منديل كاظم
اصدرت محكمة بداءة الديوانية القرار المرقم ٤٨٣/ ب/٢٠٢٣ في ١٤/٥/٢٠٢٣ والمتضمن ازالة شيوع العقار المرقم ١٣٢٤/١ م٢ البو صالح عليه تقرر نشر هذا الاعلان بصحيفتين محليتين يوميتين فمن يرغب بالشراء مراجعة هذه المحكمة خلال مدة ((٣٠)) يوم تبدا من اليوم التالي للنشر مستصحبا معه التامينات القانونية البالغة ١٠٪ من القيمة المقدرة للعقار والبالغة خمسة وثمانون مليون دينار ان لم يكن شريكا فيه بصك مصدقة وشهادة الجنسية العراقية وستجرى المزايدة الساعة الثانية عشر من ظهر اليوم الاخير للاعلان ويتحمل المشتري اجور الاعلان والمناداة . الاوصاف // قطعة ارض خالية من المنشات تقع في حي الجامعة على شارع فرعي غير مبلط ومساحتها ٢٠٠م٢
القاضي/ماهر صاحب شاكر
////////////////
مجلس القضاء الاعلى
رئاسة محكمة استئناف كركوك
محكمة الأحوال الشخصية في الزاب
العدد/٢٥٥/ش/٢٠٢٣
التاريخ / ٢٠/٦/٢٠٢٣
إلى / المدعى عليه (سالم مصطفى عبيد) مجهول محل الاقامة
الموضوع/اعلان
اقامت زوجتك المدعية (اشواق وسمي مديد) دعوى امام هذه المحكمة بالعدد(٢٥٥/ش/٢٠٢٣) تطلب فيه الحكم باثبات نسب وحضانة الطفله رسل تولد (٢١/٤/٢٠١٦) ولمجهولية محل اقامتك عليه اقتضى تبليغك بواسطة صحيفتين محليتين واسعتي الانتشار لغرض حضورك في جلسة المرافعة بتاريخ٤/٧/٢٠٢٣الساعة التاسعة صباحا وبعكسه سوف تجري المرافعة بحقك غيابيا وعلنا وفقا للقانون
القاضي/ابراهيم محمد دلي
////////////////
وزارةالعدل
مديرية التسجيل العقاري العامة
دائرة التسجيل العقاري في الحمزة
اعلان
طلب تسجيل عقار مجددا
بناء على طلب المقدم الى هذا الدائرة بتاريخ ٧/٣/٢٠٢٣ لتسجيل تمام العقار تسلسل ٢٠٨٧ محلة الحمزة / الصوب الكبير باسم (رابحه حاكم شنجار) مجددا باعتبار حائز له بصفة المالك للمدة القانونية ولغرض تثبيت الملكية المذكورة تمهيدا للتسجيل وفق احكام قانون التسجيل العقاري رقم (٤٣) لسنة ١٩٧١ قررنا اعلان هذا الطلب ، فعلى كل من يدعى بوجود علاقة أو حقوق معينة على هذا العقار تقدم ما لديه من اثبات الى هذه الدائرة خلال مدة ثلاثين يوما من اعتبارا من اليوم التالي لنشر هذا الاعلان وكذلك الحضور في موقع العقار في الساعة العاشرة صباحا من اليوم التالي لانتهاء مدة هذا الاعلان وذلك لاثبات حقوقه موقعيا في الكشف الذي سيجري في اليوم المذكور...
قائد ناصر محمد
ملاحظ التسجيل العقاري في الحمزة

محكمة الاحوال الشخصية في الحر
العدد / ٣١٢٠
الى المطلوب تبليغه الولي الجبري (علي حاجم سلطان)
بناء على الطلب المقدم من قبل طالبة الحجة المدعوة (ساره علي حاجم) والتي تطلب فيها تنصيبها وصية مؤقته على اشقائها القاصرين كل من(كرار تولد ٢٠٠٩ و حوراء تولد ٢٠١٠ اولاد علي حاجم) لغرض استلام الراتب التقاعدي الخاص بوالدتهم المتوفاة (قسمه عبد الحسين سلطان) لغرض استلام المبالغ والرواتب الخاصة بالقاصرين المذكورين اعلاه ومراجعة دائرة التقاعد المختصة والمصارف ذات العلاقة والماستر كرد ولمجهولية محل اقامتك حسب اشعار مختار محافظة كربلاء / حي العسكري الكابينات المدعو (احمد فليح حسن) لذا تقرر تبليغك نشرا بصحيفتين محليتين يوميتين للحضور امام هذه المحكمة بتاريخ ٢٥ / ٦ / ٢٠٢٣ الساعة التاسعة صباحا وعند عدم حضورك او ارسال من ينوب عنك قانونا ستصدر الحجة بحقك غيابيا
القاضي/ستار محمد غريب
////////////////////////
محكمة جنايات كربلاء / الهيأة الاولى
العدد / ٨٥٠ / ج هـ١/ ٢٠٢٣
الى المتهم الهارب / (شمس الضحى احمد حامد فرحان)
قررت هذه المحكمة محاكمتك صباح يوم ٢٧ / ٨ / ٢٠٢٣ وفق احكام المادة (٢٩٥ / ١ عقوبات) ولمجهولية محل اقامتك قررت المحكمة تبليغك بصحيفتين محليتين يوميتين للحضور امامها في اليوم المشار اليه اعلاه وبخلافة سيتم اجراء محاكمتك غيابيا وفق الاصول
القاضي/رئيس محكمة جنايات كربلاء / الهيئة الاولى
////////////////////
محكمة جنايات كربلاء / الهيأة الاولى
العدد / ٤١٧ / ج هـ١ / ٢٠٢٣
الى المحكوم الهارب / (معتز محمد جبر الواسطي / اسم والدته / بشرى عبد الجبار)
حكمت عليك هذه المحكمة بالسجن لمدة (عشر سنوات) استنادا لاحكام المادة (٥٢ / ١ / أ) من قانون البك المركزي رقم ٥٦ لسنة ٢٠٠٤ المعدل بالقانون ٨٢ لسنة ٢٠١٨ ولمجهولية محل اقامتك تقرر تبليغك بصحيفتين محليتين لتسليم نفسك الى هذه المحكمة او الى اقرب مركز شرطة
القاضي/محمد عباس شاكه
رئيس محكمة جنايات كربلاء / الهيأة الاولى
////////////////////////
محكمة بداءة كربلاء
العدد / ١٧٢٠ / ب / ٢٠٢٣
الى المدعى عليه / سهل ماصخ زباله
اقامت المدعية (مكية جمعه علي) الدعوى المرقمة اعلاه المتضمنة طلب الحكم بالزامك بتأديتك للمدعي مبلغ قدره (٧٥,٠٠٠,٠٠٠) خمسة وسبعون مليون دينار ونظرا لمجهولية محل اقامتك في الوقت الحاضر لذا تقرر تبليغك اعلانا بصحيفتين يوميتين محليتين للحضور امام هذه المحكمة في الساعة التاسعة من صباح يوم المرافعة ٥ / ٧ / ٢٠٢٣ وفي حال عدم حضورك او ارسال من ينوب عنك قانونا سوف تجري المرافعة بحقك غيابيا وعلنا
القاضي /محمد حاتم علوان
////////////////////
محكمة بداءة كربلاء
العدد / ١٤٩٩ / ب / ٢٠٢٣
الى المدعى عليه / نجم عبد الله عبيس
اصدرت هذه المحكمة قرارها المرقم ١٤٩٩ / ب / ٢٠٢٣ في ٢٨ / ٥ / ٢٠٢٣ والذي يقضي الحكم بالزامك بمبلغ مقداره (مليونان وخمسمائة الف دينار) عن التعويض المادي والادبي للمدعي (منتظر محمد عبد حسون) ولمجهولية محل اقامتك حسب اشعار القائم بالتبليغ لذا تقرر تبليغك اعلانا بصحيفتين يوميتين محليتين ولك حق الاعتراض والاستئناف والتمييز ضمن المدة القانونية وبعكسه يكتسب القرار الدرجة القطعية وفق الاصول
القاضي/ليث عبد الكاظم ذياب
////////////////
مجلس القضاء الاعلى
رئاسة محكمة استئناف نينوى
محكمة الاحوال الشخصية في حمام العليل
العدد:٨٣٦/ش/٢٠٢٣
التاريخ٢٠/٦/٢٠٢٣
اعلان تبليغ بالحضور
المدعية/ انتصار احمد خضر
المدعى عليه/يوسف محمد خضر
اشارة الى الدعوى الشرعية المرقمة ٨٣٦/ش/٢٠٢٣ والمقامة من قبل المدعية والتي موضوعها طلب اثبات نسب ولمجهولية محل اقامتك حسب كتاب مركز شرطة حمام العليل بالعدد ١٨٠٣/١٧في ٢٩/٥/٢٠٢٣ واشعار المختار عادل ابراهيم ظاهر عليه قررت هذه المحكمة تبليغك عن طريق النشر بجريدتين محليتين بالحضور الى ديوان هذه المحكمة في موعد المرافعة المصادف٢٤/٧/٢٠٢٣ وعند عدم حضورك سوف تجري المرافعة بحقك وفق القانون
القاضي /عبد العزيز عطا الله محمد
////////////////////
مجلس القضاء الاعلى
رئاسة محكمة استئناف نينوى
محكمة الاحوال الشخصيةفي حمام العليل
العدد:٩٦٤/ش/٢٠٢٣
التاريخ٢٠/٦/٢٠٢٣
اعلان تبليغ بالحضور
المدعية/ سماره عبدالكريم سلطان
المدعى عليه/خالد احمد محمد علي
اشارة الى الدعوى الشرعية المرقمة ٩٦٤/ش/٢٠٢٣ والمقامة من قبل المدعية والتي موضوعها طلب تأييد الحضانة ولمجهولية محل اقامتك حسب كتاب مركز شرطة الجرن بالعدد ١١٥٠/١٧في ١١/٦/٢٠٢٣ واشعار المختار حازم حسين محمد عليه قررت هذه المحكمة تبليغك عن طريق النشر بجريدتين محليتين بالحضور الى ديوان هذه المحكمة في موعد المرافعة المصادف٢٥/٧/٢٠٢٣ وعند عدم حضورك سوف تجري المرافعة بحقك وفق القانون
القاضي /عبد العزيز عطا الله محمد

رئاسة محكمة استئناف البصرة الاتحادية
محكمة بداءة البصرة
العدد :٨٨٢/ب/٢٠٢٣
التاريخ: ١٩/٠٦/٢٠٢٣
إعلان
الى / المدعى عليه / حيدر حسين اسماعيل
اصدرت هذه المحكمة قرار الحكم المرقم ٨٨٢/ب/٢٠٢٣ في ٨/٦/٢٠٢٣ المتضمن الحكم بمنع معارضتك للمدعي (مصطفى فاضل عباس) في الانتفاع بالعقار تسلسل ٥٠٤/٤٠ الرباط الكبير والزامه بتسليمه له خاليا من الشواغل ، ولمجهولية محل اقامتك وحسب شرح القائم بالتبليغ وتأييد مختار منطقة الجمهورية بتاريخ ١٥/٦/٢٠٢٣ ، عليه تقرر تبليغك اعلانا في صحيفتين محليتين يوميتين ولك حق الاعتراض والتمييز خلال المدة القانونية وبعكسه سوف يكتسب القرار الدرجة القطعية .
القاضي / نزار يونس حسن

رئاسة محكمة استئناف البصرة
محكمة الأحوال الشخصية في البصرة
العدد :٣٧٧٢/ش/٢٠٢٣
التاريخ : ١٨/٠٦/٢٠٢٣
إعلان
الى / المدعى عليه (غسان اسماعيل عثمان)
بناءا على الدعوى الشرعية المرقمة اعلاه المقامة امام هذه المحكمة من قبل المدعية (سلوى ناصر حسن) والتي تطلب فيها الحكم بالتفريق ولمجهولية محل اقامتك حسب شرح القائم بالتبليغ وتأييد مختار قضاء الزبير انتقالك الى جهة مجهولة فقد تقرر تبليغك اعلانا بواسطة النشر بصحيفتين محليتين يوميتين بالحضور امام هذه المحكمة يوم ١٨/٠٧/٢٠٢٣ وعند عدم حضورك او من يمثلك قانونا سوف تجري المرافعة بحقك غيابيا وعلنا وفق القانون .
القاضي الاول / علوان بريوت البزوني

Republic of Iraq
MINISTRY OF ELECTRICITY
STATE COMPANY OF ELECTRICITY PRODUCTION / NORTHERN REGION
COMMERCIAL AFFAIRS DEPT. AND WAREHOUSES

جمهورية العراق
وزارة الكهرباء
الشركة العامة لإنتاج الطاقة الكهربائية
المنطقة الشمالية
قسم الشؤون التجارية والمخازن

وزارة الكهرباء

العدد: ١٥٤٣٠
التاريخ: ٢٠٢٣/٦/٢٠

اعلان مناقصة

الى : السادة مقدمي العطاءات المؤهلين و ذوي الخبرة
م / اعلان المناقصة رقم (SN/4-2023)

يسر وزارة الكهرباء / الشركة العامة لإنتاج الطاقة الكهربائية / المنطقة الشمالية بدعوة مقدمي العطاءات المؤهلين و ذوي الخبرة لتقديم عطاءاتهم لتجهيز سيت عوازل للوحدة (K1&K3) لمحطة كهرباء كركوك الغازية (للمرة الاولى) ضمن تخصيصات شركتنا وعلى الموازنة التشغيلية وبكلفة تخمينية قدرها (٣,٧٨٢,٨٦٢,٠٠٠) ثلاثة مليارات وسبعمائة واثنان وثمانون مليون وثمانمائة واثنان وستون الف دينار عراقي وفق الشروط التالية:

١. على مقدمي العطاء المؤهلين والراغبين في الحصول على معلومات اضافية الاتصال على (الشركة العامة لإنتاج الطاقة الكهربائية / المنطقة الشمالية) وخلال أيام الدوام الرسمي من الأحد إلى الخميس (من الساعة الثامنة صباحاً إلى الساعة الثالثة ظهراً) وكما موضحة بالتعليمات لمقدمي العطاءات.
- الموقع الالكتروني للشركة : www.moelc.gov.iq/ngpe
- البريد الالكتروني للقسم التجاري : 73_tijariya@moelc.gov.iq
٢. متطلبات التأهيل المطلوبة :-
- تقديم (شهادة تأسيس + عقد تأسيس+ شهادة رأس مال الشركة لا يقل عن (٢,٠٠٠,٠٠٠,٠٠٠) مليارات دينار عراقي + النظام الداخلي للشركة + كتاب التخويل بالمراجعة والتوقيع + هوية تصنيف المقاولين + هوية غرفة تجارة (نافذة) + إجازة ممارسة المهنة + (المستمسكات الشخصية للمدير المفوض في فرع الشركة أو من يخوله).
- تقديم شهادة الكفاءة المالية (السيولة النقدية = مبلغ الكلفة التخمينية * ٢٠%= ٧٥٦,٥٧٥,٠٠٠ مليون دينار عراقي)
- تقديم كتاب تخويل مختوم من الجهة المصنعة (نسخة اصلية)
- تقديم كافة المخاطبات الرسمية مع الشركة المصنعة وكافة المخططات وقائمة تفصيلية بالمواد المراد تجهيزها وحسب الارقام الرمزية للمصنع بشكل ورقي مختوم من قبل الشركة المصنعة (نسخة اصلية)
- تقديم استشهاد ضريبي (كتاب عدم ممانعة) صادر من الهيئة العامة للضرائب وقت دخول في المناقصة ومعنون إلى الشركة العامة لإنتاج الطاقة الكهربائية / المنطقة الشمالية .
- تقديم التأمينات الأولية المطلوبة من مقدمي العطاءات البالغة (٣٨,٠٠٠,٠٠٠) (ثمانية وثلاثون مليون دينار عراقي) تكون على شكل (صك مصدق أو خطاب ضمان مع صحة صدوره) (نسخة أصلية) معنون باسم شركتنا ويكون خطاب الضمان صادر من مصرف معتمد في العراق بموجب نشرة يصدرها البنك المركزي لنتمكن من تفعيل الضمان.
- تقديم نسخ اضافية طبق الاصل عدد (٢) من العطاءات الخاصة بالمناقصة اعلاه اضافة الى العطاء الاصلي الذي يجب ان يتضمن الوثائق المطلوبة كافة على ان تكون جميع النسخ مختومة بختم حي من الشركة ويتم تحديد عدد النسخ في ورقة بيانات العطاء اضافة الى وضع النسخة الاصلية في غلاف منفصل ويتم تأشيرة بعبارة (نسخة اصلية) ووضع النسخ الاضافية في غلاف منفصل ويتم تأشيرها بعبارة (نسخ اضافية) وتوضع هذه المغلفات (الاصلية والاضافية) في مغلف واحد.

٣. بإمكان مقدمي العطاء المهتمين شراء وثائق العطاء بعد تقديم طلب تحريري الى العنوان المحدد في ورقة بيانات العطاء وبعد دفع قيمة البيع للوثائق البالغة (٢٥٠,٠٠٠) مئتان وخمسون ألف دينار عراقي غير قابل للرد إلا في حالة إلغاء المناقصة من قبل الشركة حيث يعاد ثمن الوثائق فقط دون تعويض مقدمي العطاءات.
٤. يتم تسليم العطاءات إلى العنوان الاتي: مقر الشركة الكائن في صلاح الدين – تكريت / قسم الرقابة الداخلية ويكون آخر موعد لتقديم العطاءات الساعة (١٢,٠٠) (الثانية عشر ظهراً) من تاريخ الغلق الموافق (٢٠٢٣/٧/٩) يوم الاحد ، وفي حال صادف موعد الغلق عطلة رسمية فيكون تاريخ الغلق في نفس الوقت من اول يوم دوام رسمي يلي تاريخ العطلة او الحظر، العطاءات المتأخرة سوف ترفض وسيتم فتح العطاء بحضور مقدمي العطاءات أو ممثليهم الراغبين بالحضور في العنوان الآتي (مقر الشركة) في نفس يوم غلق العطاءات والشركة غير ملزمة بقبول أوطأ العطاءات ويتحمل من ترسو عليه المناقصة أجور نشر الإعلان وتكون المناشئ المطلوبة والمبلغ التخميني حسب استمارة المناطق الاقتصادية ضمن الجزء الثاني / القسم السادس لوثائق المناقصة.
مع مراعاة ما يلي:
١. استبعاد العطاء الذي يزيد او يقل عن (٢٠%) من الكلفة التخمينية .
٢. ان يكون صرف المستحقات المالية عند توفر السيولة النقدية.
٣. أن تتوفر في مقدم العطاء جميع المؤهلات والمعايير المنصوص عليها في القسم الثالث "معايير التقييم والمؤهلات".
٤. يكون موعد الفتح في نفس موعد الغلق أو في اليوم الذي يليه (في حال صادف عطلة رسمية فيكون تاريخ الفتح في اول يوم دوام رسمي يلي تاريخ العطلة او الحظر)
٥. يلتزم مقدم العطاء بتقديم عطائه وفق ما تتطلبه الوثائق القياسية بكافة أقسامها بعد دراستها والاطلاع على التعليمات لمقدمي العطاءات المبينة فيها، وبخلافه سيتم استبعاد عطائه، مع مراعاة ملئ القسم الرابع من الوثائق وجداول الكميات وتقديمها ورقيا بعد ختمها بالختم الحي الخاص بمقدم العطاء مع الوثائق المكونة لعطائه وحسب قرص الـ CD الذي يستلمه، إضافة إلى استمارة تقديم العطاء (الاستمارتين ١و٢ ونموذج ضمان العطاء (الكفالة المصرفية)، والنموذج الاسترشادي (صيغة العقد ((ملئها بشكل واضح وبلون مميز) (مهم جداً.)
٦. في حال عدم التزام مقدم العطاء بما تتطلبه الوثيقة القياسية بكافة أقسامها فأنه سيتم استبعاد عطاءه.
٧. على مقدم العطاء أن يسلم جداول الكميات المسعرة للسلع والخدمات المتصلة بها بحسب منشئها مستخدماً النماذج الموجودة في (نماذج العطاء).
٨. على مقدم العطاء ملئ استمارات الجودة الشاملة المرقمة (MoE/P1-FO-23) وتأييدها من قبل المدير المفوض للشركة لتسهيل عملية الفتح والتحليل للعطاءات
٩. سيتم نشر التفاصيل الخاصة بالمناقصة المعلنة لشركتنا على العنوان التالي : الموقع الالكتروني لوزارة الكهرباء : www.moelc.gov.iq

المهندس
وليد خالد حسن
المدير العام

مجلس القضاء الاعلى
رئاسة محكمة استئناف نينوى
محكمة الاحوال الشخصيةفي الشورة
العدد:٧١١/ش/٢٠٢٣
التاريخ: ١٩/٦/٢٠٢٣
اعلان تبليغ بالحضور
المدعية/ايمان خميس عزيز/تسكن/نينوى/ الموصل حي العبور
المدعى عليه /فتحي عبد ادهم /يسكن/الشورة سابقا/ مرتحل مع عصابات داعش الارهابي
اشارة الى الدعوى الشرعية المرقمة ٧١١/ش/٢٠٢٣ والخاصة بالمدعية اعلاه والتي تطلب حضانة منك ولمجهولية محل اقامتك حسب كتاب مركز شرطة اليرموك بالعدد ٣٦٧٧ في ١٢/٦/٢٠٢٣ وشرح القائم بالتبليغ واشعار مختار قرية العبور تقرر تبليغك بصحيفتين محليتين بموعد المرافعة المصادف ١٦/٧/٢٠٢٣ الساعة التاسعة صباحا استنادا لا حكام المادة ٢١ من قانون المرافعات المدنية وفي حال عدم حضورك او وكيل عنك ستجري المرافعة بحقك غيابيا وفق القانون
القاضي
زيد حازم عثمان
////////////////
مجلس القضاء الاعلى
رئاسة محكمة استئناف نينوى
محكمة الاحوال الشخصية في حمام العليل
العدد /٩٠٣/ش/٢٠٢٣
اعلان تبليغ قرار حكم غيابي
المدعية/ (بيداء محمد جميل) تسكن حمام العليل
الى المدعى عليه/(جمعه محمد جاسم)يسكن حمام العليل / سابقا / حاليا مرتحل مع عصابات داعش الارهابيه مجهول محل الاقامة حاليا ٠
اصدرت محكمة الاحوال الشخصية في حمام العليل قرارها الغيابي في الدعوى المرقمة اعلاه بتاريخ ١/٦/٢٠٢٣ والمتضمن الحكم بتأييد حضانه المدعيه(بيداء محمد جميل) لابنائها القاصرين (فهد و عباس و منتظر و فتحي أبناء جمعه محمد جاسم) ٠ ولثبوت مجهولية محل اقامتك حسب اشعار القائم بالتبليغ ومختار المنطقه تقرر تبليغك بصحيفتين يوميتين محليتين بالقرار المذكور أعلاه ولك حق الطعن ضمن المدة القانونية وحسب الاصول
القاضي
عبد العزيز عطاالله محمد
////////////////////
مجلس القضاء الاعلى
رئاسة محكمة استئناف نينوى
محكمة الاحوال الشخصية في حمام العليل
العدد /٤٣٦/ش/٢٠٢٣
اعلان تبليغ قرار حكم غيابي
المدعية/ (شروق ذنون يونس) تسكن الشورة
الى المدعى عليه/(الياس عويد حمد)يسكن حمام العليل / سابقا / حاليا مرتحل مع عصابات داعش الارهابيه مجهول محل الاقامة حاليا ٠
اصدرت محكمة الاحوال الشخصية في حمام العليل قرارها الغيابي في الدعوى المرقمة اعلاه بتاريخ ١٨/٥/٢٠٢٣ والمتضمن الحكم بتأييد حضانه المدعيه(شروق ذنون يونس) لابنائها القاصرين (اريج و اسراء و احمد أبناء الياس عويد حمد) ٠ ولثبوت مجهولية محل اقامتك حسب اشعار القائم بالتبليغ ومختار المنطقه تقرر تبليغك بصحيفتين يوميتين محليتين بالقرار المذكور أعلاه ولك حق الطعن ضمن المدة القانونية وحسب الاصول
القاضي
عبد العزيز عطاالله محمد

شركة خطوط الانابيب النفطية

شركة خطوط الانابيب النفطية OPC

اعلان مناقصة

تعلن شركة خطوط الانابيب النفطية (شركة عامة) عن اعلان المناقصة العامة المرقمة (م.م/١١/٢٠٢٣) والخاصة بتجهيز منظومة تأريض حديثة (Earthing device) وبعدد (١٥٠) جهاز مع كافة الملحقات ومن مناشئ(امريكي ،ياباني،الماني،فرنسي،ايطالي،انكليزي) وحسب المواصفات والشروط المذكورة في وثائق المناقصة وبكلفة تخمينية مقدارها (١,٣٨٥,٠٠٠,٠٠٠) دينار (مليار وثلاثمائة وخمسة وثمانون مليون دينار عراقي) والمدرجة ضمن تخصيصات الميزانية الاتحادية الرأسمالية لسنة (٢٠٢٣) فعلى الشركات المختصة الراغبة بالاشتراك بالمناقصة تقديم عطاءاتهم خلال اوقات الدوام الرسمي الى العنوان التالي (مقر الشركة الكائن في بغداد – الدورة – المجمع النفطي) ويتم تسجيل العطاء في سجل العطاءات في قسم المشتريات ويودع في صندوق العطاءات الموجود في مقر الشركة في موعد اقصاه قبل موعد غلق المناقصة على ان تقدم عطاءاتهم داخل ظروف مغلقة ومختومة ومثبت عليها اسم مقدم العطاء وعنوانه الالكتروني ورقم الهاتف واسم ورقم المناقصة مع ارفاق داخل العطاء البيانات الاتية.

١. التامينات الاولية على شكل صك مصدق او خطاب ضمان او سفتجة بمبلغ (١٤,٠٠٠,٠٠٠) دينار(أربعة عشر مليون دينارعراقي) باسم الشركة مقدم العطاء لصالح شركة خطوط الانابيب النفطية (شركة عامة) صادرة من احد المصارف المعتمدة من قبل البنك المركزي العراقي على ان تكون نافذة لمده (١٨٠) يوم من تاريخ تقديم العطاء علما" بانه سيتم مصادرة التأمينات الاولية عند سحب مقدم العطاء لعطائه بعد موعد الغلق او في حالة عدم استكمال البيانات الفنية والشروط المطلوبة .
٢. كتاب عدم الممانعة من الاشتراك في المناقصات صادر من الهيئة العامة للضرائب اصلي ومعنون الى شركة خطوط الانابيب النفطية نافذ المفعول مع الهوية الضريبية نافذة المفعول .
٣. وصل شراء وثائق المناقصة (النسخة الاصلية) .
٤. شهادة تأسيس الشركة وعقد التأسيس والنظام الداخلي للشركة.
٥. نسخة ملونة من المستمسكات الشخصية للمدير المفوض للشركة (هوية الاحوال المدنية،شهادة الجنسية العراقية،بطاقة السكن).
٦. هوية غرفة التجارة نافذة المفعول.

علماً ان مبلغ شراء وثائق المناقصة (٥٠٠٠٠٠) دينار (خمسمائة الف دينار) غير قابل للرد على ان يتم تقديم هوية غرفة التجارة اوشهادة تسجيل الشركة عند المراجعة لشراء اوراق المناقصة وان موعد غلق المناقصة هو في يوم(الاثنين) المصادف (٣١/ ٧/ ٢٠٢٣) وسيتم فتح العطاءات بشكل علني بحضور مقدمي العطاءات الراغبين بالحضور في مقر شركة خطوط الانابيب النفطية بتاريخ (١ / ٨ /٢٠٢٣) الساعة التاسعة صباحاً وفي حال مصادفة يوم موعد الغلق او الفتح عطلة رسميه فيؤجل الى اليوم الذي يليه وسوف يهمل اي عطاء يتم تقديمه بعد موعد الغلق وسيتم عقد مؤتمر للشركات المتقدمة في قسم المشتريات للاجابة على استفسارات المشاركين في تمام الساعة العاشرة صباحاً بتاريخ (٢٤ / ٧ /٢٠٢٣).

يتحمل من ترسو عليه المناقصة اجور النشر والاعلان وان جهة التعاقد غير ملزمة بقبول أوطأ العطاءات سعرا".

البريد الالكتروني للشركة (pipelinecompany@oil.gov.iq) (pipelinecompany@yahoo.com) وفي حال وجود اي استفسار الاتصال على رقم قسم المشتريات (٠٧٨٣٢٢٠١٩٥٢).

المناقصة معلنة بموجب الوثائق القياسية الصادرة من وزارة التخطيط العراقية .لجهة التعاقد الحق بالغاء المناقصة من دون تعويض مقدمي العطاءات سوى أعادة ثمن شراء وثائق المناقصة.

علي عبد الكريم الموسوي
المدير العام / رئيس مجلس الادارة

جمهورية العراق
محافظة النجف الاشرف
لجنة البيع و الايجار الاولى

إعلان

العدد 847
التاريخ : 20/ 6 / 2023

تعلن لجنة البيع والإيجار الأولى لمحافظة النجف الاشرف عن اجراء المزايدة العلنية لإيجار العقارات المبينة تفاصيلها ادناه العائدة الى بلدية النجف وفقا لأحكام قانون بيع وإيجار أموال الدولة رقم (21) لسنة 2013 على من يرغب الاشتراك بالمزايدة مراجعة بلدية النجف أو اللجنة خلال (30) يوم من اليوم التالي لنشر الاعلان في احدى الصحف المحلية للإطلاع على الشروط المطلوبة مستصحبا معه التأمينات القانونية البالغة (200%) من القيمة المقدرة بموجب صك مصدق استنادا إلى ما ورد بالقانون وكتاب محافظة النجف مكتب المحافظ المرقم30 في 2016/1/3 وستجري المزايدة في بلدية النجف الساعة التاسعة من صباح اليوم التالي لانتهاء مدة النشر وعندمصادفة يوم المزايدة عطلة رسمية فتؤجل لليوم الذي يليه من ايام العمل الرسمي ويتحمل من ترسو عليه المزايدة كافة المصاريف المترتبة على المزايدة وتكون مدة كسر القرار خلال خمسة ايام من تاريخ أجراء المزايدة.

ر. مهندسين / محمد رزاق مغير الجبوري / رئيس اللجنة

الشروط:

1. على المتقدم تقديم صورة البطاقة الوطنية او هوية الاحوال المدنية وشهادة الجنسية مع مضبطة تابيد سكن حديثة او بطاقة سكن و براءة ذمة من البلدية .
2. يبدأ العقد من تاريخ صدور الاحالة ولا يجوز استخدام المأجور لغير الغرض المؤجر من اجله .
3. عدم جواز التنازل عن الاحالة وبخلافه يعد المستأجر ناكلاً فتطبق بحقه الاجراءات القانونية .
4. يتعهد المستأجر بوضع لوحة تعريفية للمأجور ورقم الملك البلدي القديم والجديد وتفاصيل العقد وعائديه الملك وبخلافه يتم فسخ العقد دون اللجوء الى المحاكم .
5. على المستأجر مراجعة البلدية لتنظيم عقد الايجار وتصديقه خلال (15) يوم من تاريخ التسديد وبخلافه يعد ناكلاً .
6. يلتزم المستأجر بدفع الايجار مع المصارف كاملة خلال (30) يوم من تاريخ الاحالة القطعية مع دفع كامل الايجار في حال كون المدة ثلاث سنوات .
7. تكون امانات دخول المزايدة للشاغلين (50%) من القيمة التقديرية تنفيذاً لكتاب السيد المحافظ المرقم (30) في 2016/1/13 .
8. للبلدية فسخ العقد لغرض المصلحة العامّة او الاحالة الى الاستثمار او اقامة مشروع فسخاً رضائياً ودون الحاجة الى انذار .
9. للبلدية اضافة أي شرط للمصلحة العامة وحماية المال العام قبل موعد المزايدة وبإعلان لاحق بنفس الصحيفة .
10. على المزايد اثبات ممارسة المهنة بوثيقة حكومية او نقابية ويتحمل صحة بياناتها قانونياً وقضائياً وفقاً للعمل المؤجر من اجله استناداً لكتاب مكتب المحافظ (12078) في 2012/11/21 .
11. على المزايد من غير سكنة المحافظة الحصول على الموافقة الامنية قبل دخول المزايدة وحسب كتاب محافظة النجف الاشرف (6782) في 2018/5/20.
12. يتعهد المحال بعهدته المأجور بدفع بدلات الايجار مقدما لكامل فترة الايجار من دون تقسيط المبلغ وبخلافه يتحمل التبعات القانونية .
13. على المتقدم الحصول على الموافقة الامنية قبل الدخول بالمزايدة للعقارات داخل المدينة القديمة و ساحات وقوف السيارات داخل المدينة القديمة و على جانبي الحولي و المجمع الحكومي و مكاتب بيع الخضار و الاسماك و المواشي و الفنادق و المرافق السياحية و المقاهي و الكازينوهات حسب كتاب محافظة النجف الاشرف – مكتب السيد المحافظ المرقم 6782 في 2018/5/20 .
14. يتعهد المستأجر بتنفيذ الكشف الفني التخميني المعد لهذا الغرض من قبل البلدية في حالة وجود ذلك و ضمن المدة المحددة بموجب الكشف و على حسابه الخاص و بعكسه يتحمل التبعات القانونية و منها فسخ العقد .
15. نسب السيد الوزير بتاريخ 2018/12/5 بأن يتضمن الاعلان عن ايجار العقارات بنداً او فقرة خاصة تتضمن عدم جواز التنازل عن الاحالة و بخلافة يعد المستأجر ناكلا و تطبق بحقه الاجراءات القانونية المقتضاة .
16. يتعهد المستأجر بنصب كاميرات مراقبة خدمتاً لأمن محافظتنا و لكشف الجرائم الارهابية و الجنائية و بعكسه يتحمل كافة التبعات القانونية و يتضمن فسخ العقد دون اللجوء الى المحاكم المختصة .
17. المستأجر ملزم بتشييد الكشك على نفقته الخاصة و يعود الى البلدية بعد انتهاء العقد بحالة جيدة و ليس له الحق بالمطالبة بأي تعويض .
18. على الراغب بالدخول للمزايدة العلنية مراجعة مقر لجنة البيع و الايجار الاولى قبل موعد المزايدة لتدقيق كافة الوثائق و المستمسكات المطلوبة للدخول للمزايدة العلنية .

ت	نوع الملك والموقع والاستعمال	الرقم القديم	الرقم الجديد	المساحة م2	مدة الايجار	القيمة التقديرية
.1	مكتب علوة المخضرات /لبيع الفواكة والخضر	22	154	50م2	سنة واحدة	24.300.000
2	مكتب دفن	---	24	30م2	سنة واحدة	1.450.000
3	كشك حي العروبة/غذائية	---	5816	12م2	سنة واحدة	1.160.000
4	مكتب دفن /استعلامات الدفن	---	6118	11.75م2	سنة واحدة	1.100.000
5	كشك حي العروبة /كماليات	---	5751	6م2	سنة واحدة	1.120.000

جمهورية العراق
محافظة النجف الاشرف
لجنة البيع و الايجار الاولى

إعلان

العدد 848
التاريخ : 20/ 6 / 2023

تعلن لجنة البيع والإيجار الأولى لمحافظة النجف الاشرف عن اجراء المزايدة العلنية لإيجار العقارات المبينة تفاصيلها ادناه العائدة الى بلدية النجف وفقا لأحكام قانون بيع وإيجار أموال الدولة رقم (21) لسنة 2013 على من يرغب الاشتراك بالمزايدة مراجعة بلدية النجف أو اللجنة خلال (30) يوم من اليوم التالي لنشر الاعلان في احدى الصحف المحلية للإطلاع على الشروط المطلوبة مستصحبا معه التأمينات القانونية البالغة (200%) من القيمة المقدرة بموجب صك مصدق استنادا إلى ما ورد بالقانون وكتاب محافظة النجف مكتب المحافظ المرقم30 في 2016/1/3 وستجري المزايدة في بلدية النجف الساعة التاسعة من صباح اليوم التالي لانتهاء مدة النشر وعندمصادفة يوم المزايدة عطلة رسمية فتؤجل لليوم الذي يليه من ايام العمل الرسمي ويتحمل من ترسو عليه المزايدة كافة المصاريف المترتبة على المزايدة وتكون مدة كسر القرار خلال خمسة ايام من تاريخ أجراء المزايدة.

ر. مهندسين / محمد رزاق مغير الجبوري / رئيس اللجنة

الشروط:

1. على المتقدم تقديم صورة البطاقة الوطنية او هوية الاحوال المدنية وشهادة الجنسية مع مضبطة تابيد سكن حديثة او بطاقة سكن و براءة ذمة من البلدية .
2. يبدأ العقد من تاريخ صدور الاحالة ولا يجوز استخدام المأجور لغير الغرض المؤجر من اجله .
3. عدم جواز التنازل عن الاحالة وبخلافه يعد المستأجر ناكلاً فتطبق بحقه الاجراءات القانونية .
4. يتعهد المستأجر بوضع لوحة تعريفية للمأجور ورقم الملك البلدي القديم والجديد وتفاصيل العقد وعائديه الملك وبخلافه يتم فسخ العقد دون اللجوء الى المحاكم .
5. على المستأجر مراجعة البلدية لتنظيم عقد الايجار وتصديقه خلال (15) يوم من تاريخ التسديد وبخلافه يعد ناكلاً .
6. يلتزم المستأجر بدفع الايجار مع المصارف كاملة خلال (30) يوم من تاريخ الاحالة القطعية مع دفع كامل الايجار في حال كون المدة ثلاث سنوات .
7. تكون امانات دخول المزايدة للشاغلين (50%) من القيمة التقديرية تنفيذاً لكتاب السيد المحافظ المرقم (30) في 2016/1/13 .
8. للبلدية فسخ العقد لغرض المصلحة العامّة او الاحالة الى الاستثمار او اقامة مشروع فسخاً رضائياً ودون الحاجة الى انذار .
9. للبلدية اضافة أي شرط للمصلحة العامة وحماية المال العام قبل موعد المزايدة وبإعلان لاحق بنفس الصحيفة .
10. على المزايد اثبات ممارسة المهنة بوثيقة حكومية او نقابية ويتحمل صحة بياناتها قانونياً وقضائياً وفقاً للعمل المؤجر من اجله استناداً لكتاب مكتب المحافظ (12078) في 2012/11/21 .
11. على المزايد من غير سكنة المحافظة الحصول على الموافقة الامنية قبل دخول المزايدة وحسب كتاب محافظة النجف الاشرف (6782) في 2018/5/20.
12. يتعهد المحال بعهدته المأجور بدفع بدلات الايجار مقدما لكامل فترة الايجار من دون تقسيط المبلغ وبخلافه يتحمل التبعات القانونية .
13. على المتقدم الحصول على الموافقة الامنية قبل الدخول بالمزايدة للعقارات داخل المدينة القديمة و ساحات وقوف السيارات داخل المدينة القديمة و على جانبي الحولي و المجمع الحكومي و مكاتب بيع الخضار و الاسماك و المواشي و الفنادق و المرافق السياحية و المقاهي و الكازينوهات حسب كتاب محافظة النجف الاشرف – مكتب السيد المحافظ المرقم 6782 في 2018/5/20 .
14. يتعهد المستأجر بتنفيذ الكشف الفني التخميني المعد لهذا الغرض من قبل البلدية في حالة وجود ذلك و ضمن المدة المحددة بموجب الكشف و على حسابه الخاص و بعكسه يتحمل التبعات القانونية و منها فسخ العقد .
15. نسب السيد الوزير بتاريخ 2018/12/5 بأن يتضمن الاعلان عن ايجار العقارات بنداً او فقرة خاصة تتضمن عدم جواز التنازل عن الاحالة و بخلافة يعد المستأجر ناكلا و تطبق بحقه الاجراءات القانونية المقتضاة .
16. يتعهد المستأجر بنصب كاميرات مراقبة خدمتاً لأمن محافظتنا و لكشف الجرائم الارهابية و الجنائية و بعكسه يتحمل كافة التبعات القانونية و يتضمن فسخ العقد دون اللجوء الى المحاكم المختصة .
17. المستأجر ملزم بتشييد الكشك على نفقته الخاصة و يعود الى البلدية بعد انتهاء العقد بحالة جيدة و ليس له الحق بالمطالبة بأي تعويض .
18. على الراغب بالدخول للمزايدة العلنية مراجعة مقر لجنة البيع و الايجار الاولى قبل موعد المزايدة لتدقيق كافة الوثائق و المستمسكات المطلوبة للدخول للمزايدة العلنية .

ت	نوع الملك والموقع والاستعمال	الرقم القديم	الرقم الجديد	المساحة م2	مدة الايجار	القيمة التقديرية
.1	مكتب علوة المخضرات حي السلام /لبيع الفواكة والخضر	54	186	50م2	سنة واحدة	25.000.000
2	مكتب علوة المخضرات حي السلام /لبيع الفواكة والخضر	55	187	50م2	سنة واحدة	25.000.000
3	مكتب علوة المخضرات حي السلام /لبيع الفواكة والخضر	58	6154	50م2	سنة واحدة	25.000.000
4	مكتب علوة المخضرات حي السلام /لبيع الفواكة والخضر	59/أ	5754	45م2	سنة واحدة	25.000.000
5	مكتب علوة المخضرات حي السلام /لبيع الفواكة والخضر	59/ب	5765	45م2	سنة واحدة	25.000.000

جمهورية العراق
محافظة النجف الاشرف
لجنة البيع و الايجار الاولى

إعلان

العدد 849
التاريخ : 20/ 6 / 2023

تعلن لجنة البيع والإيجار الأولى لمحافظة النجف الاشرف عن اجراء المزايدة العلنية لإيجار العقارات المبينة تفاصيلها ادناه العائدة الى بلدية النجف وفقا لأحكام قانون بيع وإيجار أموال الدولة رقم (21) لسنة 2013 على من يرغب الاشتراك بالمزايدة مراجعة بلدية النجف أو اللجنة خلال (30) يوم من اليوم التالي لنشر الاعلان في احدى الصحف المحلية للإطلاع على الشروط المطلوبة مستصحبا معه التأمينات القانونية البالغة (200%) من القيمة المقدرة بموجب صك مصدق استنادا إلى ما ورد بالقانون وكتاب محافظة النجف مكتب المحافظ المرقم30 في 2016/1/3 وستجري المزايدة في بلدية النجف الساعة التاسعة من صباح اليوم التالي لانتهاء مدة النشر وعندمصادفة يوم المزايدة عطلة رسمية فتؤجل لليوم الذي يليه من ايام العمل الرسمي ويتحمل من ترسو عليه المزايدة كافة المصاريف المترتبة على المزايدة وتكون مدة كسر القرار خلال خمسة ايام من تاريخ أجراء المزايدة.

ر. مهندسين / محمد رزاق مغير الجبوري / رئيس اللجنة

الشروط:

1. على المتقدم تقديم صورة البطاقة الوطنية او هوية الاحوال المدنية وشهادة الجنسية مع مضبطة تابيد سكن حديثة او بطاقة سكن و براءة ذمة من البلدية .
2. يبدأ العقد من تاريخ صدور الاحالة ولا يجوز استخدام المأجور لغير الغرض المؤجر من اجله .
3. عدم جواز التنازل عن الاحالة وبخلافه يعد المستأجر ناكلاً فتطبق بحقه الاجراءات القانونية .
4. يتعهد المستأجر بوضع لوحة تعريفية للمأجور ورقم الملك البلدي القديم والجديد وتفاصيل العقد وعائديه الملك وبخلافه يتم فسخ العقد دون اللجوء الى المحاكم .
5. على المستأجر مراجعة البلدية لتنظيم عقد الايجار وتصديقه خلال (15) يوم من تاريخ التسديد وبخلافه يعد ناكلاً .
6. يلتزم المستأجر بدفع الايجار مع المصارف كاملة خلال (30) يوم من تاريخ الاحالة القطعية مع دفع كامل الايجار في حال كون المدة ثلاث سنوات .
7. تكون امانات دخول المزايدة للشاغلين (50%) من القيمة التقديرية تنفيذاً لكتاب السيد المحافظ المرقم (30) في 2016/1/13 .
8. للبلدية فسخ العقد لغرض المصلحة العامّة او الاحالة الى الاستثمار او اقامة مشروع فسخاً رضائياً ودون الحاجة الى انذار .
9. للبلدية اضافة أي شرط للمصلحة العامة وحماية المال العام قبل موعد المزايدة وبإعلان لاحق بنفس الصحيفة .
10. على المزايد اثبات ممارسة المهنة بوثيقة حكومية او نقابية ويتحمل صحة بياناتها قانونياً وقضائياً وفقاً للعمل المؤجر من اجله استناداً لكتاب مكتب المحافظ (12078) في 2012/11/21 .
11. على المزايد من غير سكنة المحافظة الحصول على الموافقة الامنية قبل دخول المزايدة وحسب كتاب محافظة النجف الاشرف (6782) في 2018/5/20.
12. يتعهد المحال بعهدته المأجور بدفع بدلات الايجار مقدما لكامل فترة الايجار من دون تقسيط المبلغ وبخلافه يتحمل التبعات القانونية .
13. على المتقدم الحصول على الموافقة الامنية قبل الدخول بالمزايدة للعقارات داخل المدينة القديمة و ساحات وقوف السيارات داخل المدينة القديمة و على جانبي الحولي و المجمع الحكومي و مكاتب بيع الخضار و الاسماك و المواشي و الفنادق و المرافق السياحية و المقاهي و الكازينوهات حسب كتاب محافظة النجف الاشرف – مكتب السيد المحافظ المرقم 6782 في 2018/5/20 .
14. يتعهد المستأجر بتنفيذ الكشف الفني التخميني المعد لهذا الغرض من قبل البلدية في حالة وجود ذلك و ضمن المدة المحددة بموجب الكشف و على حسابه الخاص و بعكسه يتحمل التبعات القانونية و منها فسخ العقد .
15. نسب السيد الوزير بتاريخ 2018/12/5 بأن يتضمن الاعلان عن ايجار العقارات بنداً او فقرة خاصة تتضمن عدم جواز التنازل عن الاحالة و بخلافة يعد المستأجر ناكلا و تطبق بحقه الاجراءات القانونية المقتضاة .
16. يتعهد المستأجر بنصب كاميرات مراقبة خدمتاً لأمن محافظتنا و لكشف الجرائم الارهابية و الجنائية و بعكسه يتحمل كافة التبعات القانونية و يتضمن فسخ العقد دون اللجوء الى المحاكم المختصة .
17. المستأجر ملزم بتشييد الكشك على نفقته الخاصة و يعود الى البلدية بعد انتهاء العقد بحالة جيدة و ليس له الحق بالمطالبة بأي تعويض .
18. على الراغب بالدخول للمزايدة العلنية مراجعة مقر لجنة البيع و الايجار الاولى قبل موعد المزايدة لتدقيق كافة الوثائق و المستمسكات المطلوبة للدخول للمزايدة العلنية .

ت	نوع الملك والموقع والاستعمال	الرقم القديم	الرقم الجديد	المساحة م2	مدة الايجار	القيمة التقديرية
.1	كشك حي العروبة /فواكة وخضر	39	3261	12م2	سنة واحدة	1.250.000
2	كشك حي العروبة المرحلين /فواكة وخضر	36	3258	12م2	سنة واحدة	1.145.000
3	كشك حي العروبة /بقالة	---	6077	12م2	سنة واحدة	950.000
4	كشك حي العروبة /غذائية	---	3391	12م2	سنة واحدة	1.200.000
5	مكتب دفن /استعلامات الدفن	12	204	30م2	سنة واحدة	1.450.000

جمهورية العراق
محافظة النجف الاشرف
لجنة البيع و الايجار الاولى

إعلان

العدد 850
التاريخ : 20/ 6 / 2023

تعلن لجنة البيع والإيجار الأولى لمحافظة النجف الاشرف عن اجراء المزايدة العلنية لإيجار العقارات المبينة تفاصيلها ادناه العائدة الى بلدية النجف وفقا لأحكام قانون بيع وإيجار أموال الدولة رقم (21) لسنة 2013 على من يرغب الاشتراك بالمزايدة مراجعة بلدية النجف أو اللجنة خلال (30) يوم من اليوم التالي لنشر الاعلان في احدى الصحف المحلية للإطلاع على الشروط المطلوبة مستصحبا معه التأمينات القانونية البالغة (200%) من القيمة المقدرة بموجب صك مصدق استنادا إلى ما ورد بالقانون وكتاب محافظة النجف مكتب المحافظ المرقم30 في 2016/1/3 وستجري المزايدة في بلدية النجف الساعة التاسعة من صباح اليوم التالي لانتهاء مدة النشر وعندمصادفة يوم المزايدة عطلة رسمية فتؤجل لليوم الذي يليه من ايام العمل الرسمي ويتحمل من ترسو عليه المزايدة كافة المصاريف المترتبة على المزايدة وتكون مدة كسر القرار خلال خمسة ايام من تاريخ أجراء المزايدة.

ر. مهندسين / محمد رزاق مغير الجبوري / رئيس اللجنة

الشروط:

1. على المتقدم تقديم صورة البطاقة الوطنية او هوية الاحوال المدنية وشهادة الجنسية مع مضبطة تابيد سكن حديثة او بطاقة سكن و براءة ذمة من البلدية .
2. يبدأ العقد من تاريخ صدور الاحالة ولا يجوز استخدام المأجور لغير الغرض المؤجر من اجله .
3. عدم جواز التنازل عن الاحالة وبخلافه يعد المستأجر ناكلاً فتطبق بحقه الاجراءات القانونية .
4. يتعهد المستأجر بوضع لوحة تعريفية للمأجور ورقم الملك البلدي القديم والجديد وتفاصيل العقد وعائديه الملك وبخلافه يتم فسخ العقد دون اللجوء الى المحاكم .
5. على المستأجر مراجعة البلدية لتنظيم عقد الايجار وتصديقه خلال (15) يوم من تاريخ التسديد وبخلافه يعد ناكلاً .
6. يلتزم المستأجر بدفع الايجار مع المصارف كاملة خلال (30) يوم من تاريخ الاحالة القطعية مع دفع كامل الايجار في حال كون المدة ثلاث سنوات .
7. تكون امانات دخول المزايدة للشاغلين (50%) من القيمة التقديرية تنفيذاً لكتاب السيد المحافظ المرقم (30) في 2016/1/13 .
8. للبلدية فسخ العقد لغرض المصلحة العامّة او الاحالة الى الاستثمار او اقامة مشروع فسخاً رضائياً ودون الحاجة الى انذار .
9. للبلدية اضافة أي شرط للمصلحة العامة وحماية المال العام قبل موعد المزايدة وبإعلان لاحق بنفس الصحيفة .
10. على المزايد اثبات ممارسة المهنة بوثيقة حكومية او نقابية ويتحمل صحة بياناتها قانونياً وقضائياً وفقاً للعمل المؤجر من اجله استناداً لكتاب مكتب المحافظ (12078) في 2012/11/21 .
11. على المزايد من غير سكنة المحافظة الحصول على الموافقة الامنية قبل دخول المزايدة وحسب كتاب محافظة النجف الاشرف (6782) في 2018/5/20.
12. يتعهد المحال بعهدته المأجور بدفع بدلات الايجار مقدما لكامل فترة الايجار من دون تقسيط المبلغ وبخلافه يتحمل التبعات القانونية .
13. على المتقدم الحصول على الموافقة الامنية قبل الدخول بالمزايدة للعقارات داخل المدينة القديمة و ساحات وقوف السيارات داخل المدينة القديمة و على جانبي الحولي و المجمع الحكومي و مكاتب بيع الخضار و الاسماك و المواشي و الفنادق و المرافق السياحية و المقاهي و الكازينوهات حسب كتاب محافظة النجف الاشرف – مكتب السيد المحافظ المرقم 6782 في 2018/5/20 .
14. يتعهد المستأجر بتنفيذ الكشف الفني التخميني المعد لهذا الغرض من قبل البلدية في حالة وجود ذلك و ضمن المدة المحددة بموجب الكشف و على حسابه الخاص و بعكسه يتحمل التبعات القانونية و منها فسخ العقد .
15. نسب السيد الوزير بتاريخ 2018/12/5 بأن يتضمن الاعلان عن ايجار العقارات بنداً او فقرة خاصة تتضمن عدم جواز التنازل عن الاحالة و بخلافة يعد المستأجر ناكلا و تطبق بحقه الاجراءات القانونية المقتضاة .
16. يتعهد المستأجر بنصب كاميرات مراقبة خدمتاً لأمن محافظتنا و لكشف الجرائم الارهابية و الجنائية و بعكسه يتحمل كافة التبعات القانونية و يتضمن فسخ العقد دون اللجوء الى المحاكم المختصة .
17. المستأجر ملزم بتشييد الكشك على نفقته الخاصة و يعود الى البلدية بعد انتهاء العقد بحالة جيدة و ليس له الحق بالمطالبة بأي تعويض .
18. على الراغب بالدخول للمزايدة العلنية مراجعة مقر لجنة البيع و الايجار الاولى قبل موعد المزايدة لتدقيق كافة الوثائق و المستمسكات المطلوبة للدخول للمزايدة العلنية .

ت	نوع الملك والموقع والاستعمال	الرقم القديم	الرقم الجديد	المساحة م2	مدة الايجار	القيمة التقديرية
.1	كشك بين الأمير والصناعي /أدوات احتياطية	7	3313	12م2	سنة واحدة	1.200.000
2	كشك حي العروبة /غذائية	---	3345	12م2	سنة واحدة	1.100.000
3	كشك حي العروبة /غذائية	---	5747	12م2	سنة واحدة	1.150.000
4	كشك حي العروبة /غذائية	---	3351	12م2	سنة واحدة	1.120.000
5	مكتب دفن /استعلامات الدفن	---	257	30م2	سنة واحدة	1.450.000

جمهورية العراق
محافظة النجف الاشرف
لجنة البيع و الايجار الاولى

إعلان

العدد 851
التاريخ : 20 / 6 / 2023

تعلن لجنة البيع والإيجار الأولى لمحافظة النجف الاشرف عن اجراء المزايدة العلنية لإيجار العقارات المبينة تفاصيلها ادناه العائدة الى بلدية النجف وفقا لأحكام قانون بيع وإيجار أموال الدولة رقم (21) لسنة 2013 على من يرغب الاشتراك بالمزايدة مراجعة بلدية النجف أو اللجنة خلال (30) يوم من اليوم التالي لنشر الاعلان في احدى الصحف المحلية للإطلاع على الشروط المطلوبة مستصحبا معه التأمينات القانونية البالغة (200%) من القيمة المقدرة بموجب صك مصدق استنادا إلى ما ورد بالقانون وكتاب محافظة النجف مكتب المحافظ المرقم30 في 2016/1/3 وستجري المزايدة في بلدية النجف الساعة التاسعة من صباح اليوم التالي لانتهاء مدة النشر وعندمصادفة يوم المزايدة عطلة رسمية فتؤجل لليوم الذي يليه من ايام العمل الرسمي ويتحمل من ترسو عليه المزايدة كافة المصاريف المترتبة على المزايدة وتكون مدة كسر القرار خلال خمسة ايام من تاريخ أجراء المزايدة.

ر. مهندسين / محمد رزاق مغير الجبوري / رئيس اللجنة

الشروط:

1. على المتقدم تقديم صورة البطاقة الوطنية او هوية الاحوال المدنية وشهادة الجنسية مع مضبطة تابيد سكن حديثة او بطاقة سكن و براءة ذمة من البلدية .
2. يبدأ العقد من تاريخ صدور الاحالة ولا يجوز استخدام المأجور لغير الغرض المؤجر من اجله .
3. عدم جواز التنازل عن الاحالة وبخلافه يعد المستأجر ناكلاً فتطبق بحقه الاجراءات القانونية .
4. يتعهد المستأجر بوضع لوحة تعريفية للمأجور ورقم الملك البلدي القديم والجديد وتفاصيل العقد وعائديه الملك وبخلافه يتم فسخ العقد دون اللجوء الى المحاكم .
5. على المستأجر مراجعة البلدية لتنظيم عقد الايجار وتصديقه خلال (15) يوم من تاريخ التسديد وبخلافه يعد ناكلاً .
6. يلتزم المستأجر بدفع الايجار مع المصارف كاملة خلال (30) يوم من تاريخ الاحالة القطعية مع دفع كامل الايجار في حال كون المدة ثلاث سنوات .
7. تكون امانات دخول المزايدة للشاغلين (50%) من القيمة التقديرية تنفيذاً لكتاب السيد المحافظ المرقم (30) في 2016/1/13 .
8. للبلدية فسخ العقد لغرض المصلحة العامّة او الاحالة الى الاستثمار او اقامة مشروع فسخاً رضائياً ودون الحاجة الى انذار .
9. للبلدية اضافة أي شرط للمصلحة العامة وحماية المال العام قبل موعد المزايدة وبإعلان لاحق بنفس الصحيفة .
10. على المزايد اثبات ممارسة المهنة بوثيقة حكومية او نقابية ويتحمل صحة بياناتها قانونياً وقضائياً وفقاً للعمل المؤجر من اجله استناداً لكتاب مكتب المحافظ (12078) في 2012/11/21 .
11. على المزايد من غير سكنة المحافظة الحصول على الموافقة الامنية قبل دخول المزايدة وحسب كتاب محافظة النجف الاشرف (6782) في 2018/5/20.
12. يتعهد المحال بعهدته المأجور بدفع بدلات الايجار مقدما لكامل فترة الايجار من دون تقسيط المبلغ وبخلافه يتحمل التبعات القانونية .
13. على المتقدم الحصول على الموافقة الامنية قبل الدخول بالمزايدة للعقارات داخل المدينة القديمة و ساحات وقوف السيارات داخل المدينة القديمة و على جانبي الحولي و المجمع الحكومي و مكاتب بيع الخضار و الاسماك و المواشي و الفنادق و المرافق السياحية و المقاهي و الكازينوهات حسب كتاب محافظة النجف الاشرف – مكتب السيد المحافظ المرقم 6782 في 2018/5/20 .
14. يتعهد المستأجر بتنفيذ الكشف الفني التخميني المعد لهذا الغرض من قبل البلدية في حالة وجود ذلك و ضمن المدة المحددة بموجب الكشف و على حسابه الخاص و بعكسه يتحمل التبعات القانونية و منها فسخ العقد .
15. نسب السيد الوزير بتاريخ 2018/12/5 بأن يتضمن الاعلان عن ايجار العقارات بنداً او فقرة خاصة تتضمن عدم جواز التنازل عن الاحالة و بخلافة يعد المستأجر ناكلا و تطبق بحقه الاجراءات القانونية المقتضاة .
16. يتعهد المستأجر بنصب كاميرات مراقبة خدمتاً لأمن محافظتنا و لكشف الجرائم الارهابية و الجنائية و بعكسه يتحمل كافة التبعات القانونية و يتضمن فسخ العقد دون اللجوء الى المحاكم المختصة .
17. المستأجر ملزم بتشييد الكشك على نفقته الخاصة و يعود الى البلدية بعد انتهاء العقد بحالة جيدة و ليس له الحق بالمطالبة بأي تعويض .
18. على الراغب بالدخول للمزايدة العلنية مراجعة مقر لجنة البيع و الايجار الاولى قبل موعد المزايدة لتدقيق كافة الوثائق و المستمسكات المطلوبة للدخول للمزايدة العلنية .

ت	نوع الملك والموقع والاستعمال	الرقم القديم	الرقم الجديد	المساحة م2	مدة الايجار	القيمة التقديرية
.1	كشك حي السلام داخل علوة المخضرات/كافترية	61	3517	9م2	سنة واحدة	3.000.000
2	مخبز حي المكرمة	جزء من القطعة 3/10773	91	100م2	سنة واحدة	1.100.000
3	كشك جزء من القطعة 1/7934 حي الصناعي /أدوات احتياطية	10	6679	12م2	سنة واحدة	1.075.000
4	كشك حي العروبة /فواكة وخضروات	---	3311	12م2	سنة واحدة	1.205.000
5	كشك جزء من القطعة 3/102766 حي العدالة مقابل مستشفى الصدر/لبيع المشروبات الساخنة	---	7587	9م2	سنة واحدة	2.650.000

جمهورية العراق
محافظة النجف الاشرف
لجنة البيع و الايجار الاولى

إعلان

العدد 852
التاريخ : 20 / 6 / 2023

تعلن لجنة البيع والإيجار الأولى لمحافظة النجف الاشرف عن اجراء المزايدة العلنية لإيجار العقارات المبينة تفاصيلها ادناه العائدة الى بلدية النجف وفقا لأحكام قانون بيع وإيجار أموال الدولة رقم (21) لسنة 2013 على من يرغب الاشتراك بالمزايدة مراجعة بلدية النجف أو اللجنة خلال (30) يوم من اليوم التالي لنشر الاعلان في احدى الصحف المحلية للإطلاع على الشروط المطلوبة مستصحبا معه التأمينات القانونية البالغة (200%) من القيمة المقدرة بموجب صك مصدق استنادا إلى ما ورد بالقانون وكتاب محافظة النجف مكتب المحافظ المرقم30 في 2016/1/3 وستجري المزايدة في بلدية النجف الساعة التاسعة من صباح اليوم التالي لانتهاء مدة النشر وعندمصادفة يوم المزايدة عطلة رسمية فتؤجل لليوم الذي يليه من ايام العمل الرسمي ويتحمل من ترسو عليه المزايدة كافة المصاريف المترتبة على المزايدة وتكون مدة كسر القرار خلال خمسة ايام من تاريخ أجراء المزايدة.

ر. مهندسين / محمد رزاق مغير الجبوري / رئيس اللجنة

الشروط:

1. على المتقدم تقديم صورة البطاقة الوطنية او هوية الاحوال المدنية وشهادة الجنسية مع مضبطة تابيد سكن حديثة او بطاقة سكن و براءة ذمة من البلدية .
2. يبدأ العقد من تاريخ صدور الاحالة ولا يجوز استخدام المأجور لغير الغرض المؤجر من اجله .
3. عدم جواز التنازل عن الاحالة وبخلافه يعد المستأجر ناكلاً فتطبق بحقه الاجراءات القانونية .
4. يتعهد المستأجر بوضع لوحة تعريفية للمأجور ورقم الملك البلدي القديم والجديد وتفاصيل العقد وعائديه الملك وبخلافه يتم فسخ العقد دون اللجوء الى المحاكم .
5. على المستأجر مراجعة البلدية لتنظيم عقد الايجار وتصديقه خلال (15) يوم من تاريخ التسديد وبخلافه يعد ناكلاً .
6. يلتزم المستأجر بدفع الايجار مع المصارف كاملة خلال (30) يوم من تاريخ الاحالة القطعية مع دفع كامل الايجار في حال كون المدة ثلاث سنوات .
7. تكون امانات دخول المزايدة للشاغلين (50%) من القيمة التقديرية تنفيذاً لكتاب السيد المحافظ المرقم (30) في 2016/1/13 .
8. للبلدية فسخ العقد لغرض المصلحة العامّة او الاحالة الى الاستثمار او اقامة مشروع فسخاً رضائياً ودون الحاجة الى انذار .
9. للبلدية اضافة أي شرط للمصلحة العامة وحماية المال العام قبل موعد المزايدة وبإعلان لاحق بنفس الصحيفة .
10. على المزايد اثبات ممارسة المهنة بوثيقة حكومية او نقابية ويتحمل صحة بياناتها قانونياً وقضائياً وفقاً للعمل المؤجر من اجله استناداً لكتاب مكتب المحافظ (12078) في 2012/11/21 .
11. على المزايد من غير سكنة المحافظة الحصول على الموافقة الامنية قبل دخول المزايدة وحسب كتاب محافظة النجف الاشرف (6782) في 2018/5/20.
12. يتعهد المحال بعهدته المأجور بدفع بدلات الايجار مقدما لكامل فترة الايجار من دون تقسيط المبلغ وبخلافه يتحمل التبعات القانونية .
13. على المتقدم الحصول على الموافقة الامنية قبل الدخول بالمزايدة للعقارات داخل المدينة القديمة و ساحات وقوف السيارات داخل المدينة القديمة و على جانبي الحولي و المجمع الحكومي و مكاتب بيع الخضار و الاسماك و المواشي و الفنادق و المرافق السياحية و المقاهي و الكازينوهات حسب كتاب محافظة النجف الاشرف – مكتب السيد المحافظ المرقم 6782 في 2018/5/20 .
14. يتعهد المستأجر بتنفيذ الكشف الفني التخميني المعد لهذا الغرض من قبل البلدية في حالة وجود ذلك و ضمن المدة المحددة بموجب الكشف و على حسابه الخاص و بعكسه يتحمل التبعات القانونية و منها فسخ العقد .
15. نسب السيد الوزير بتاريخ 2018/12/5 بأن يتضمن الاعلان عن ايجار العقارات بنداً او فقرة خاصة تتضمن عدم جواز التنازل عن الاحالة و بخلافة يعد المستأجر ناكلا و تطبق بحقه الاجراءات القانونية المقتضاة .
16. يتعهد المستأجر بنصب كاميرات مراقبة خدمتاً لأمن محافظتنا و لكشف الجرائم الارهابية و الجنائية و بعكسه يتحمل كافة التبعات القانونية و يتضمن فسخ العقد دون اللجوء الى المحاكم المختصة .
17. المستأجر ملزم بتشييد الكشك على نفقته الخاصة و يعود الى البلدية بعد انتهاء العقد بحالة جيدة و ليس له الحق بالمطالبة بأي تعويض .
18. على الراغب بالدخول للمزايدة العلنية مراجعة مقر لجنة البيع و الايجار الاولى قبل موعد المزايدة لتدقيق كافة الوثائق و المستمسكات المطلوبة للدخول للمزايدة العلنية .

ت	نوع الملك والموقع والاستعمال	الرقم القديم	الرقم الجديد	المساحة م2	مدة الايجار	القيمة التقديرية
.1	سوق عصري /حي الكرامة	جزء من القطعة 3/13082	3611	792/35	سنة واحدة	6.400.000
2	كشك حي العروبة المرحلين /غذائية	---	3259	12م2	سنة واحدة	1.200.000
3	كشك حي العروبة /لبيع الأسماك	---	6082	12م2	سنة واحدة	1.200.000
4	مخزن حي عدن /انشائية	1/18957	8288	800م2	سنة واحدة	6.605.000
5	مخزن حي الحرفيين قرب معمل الدواء	1/2556	6717	600م2	ثلاث سنوات	6.951.000

جمهورية العراق
محافظة النجف الاشرف
لجنة البيع و الايجار الاولى

إعلان

العدد 853
التاريخ : 20 / 6 / 2023

تعلن لجنة البيع والإيجار الأولى لمحافظة النجف الاشرف عن اجراء المزايدة العلنية لإيجار العقارات المبينة تفاصيلها ادناه العائدة الى بلدية النجف وفقا لأحكام قانون بيع وإيجار أموال الدولة رقم (21) لسنة 2013 على من يرغب الاشتراك بالمزايدة مراجعة بلدية النجف أو اللجنة خلال (30) يوم من اليوم التالي لنشر الاعلان في احدى الصحف المحلية للإطلاع على الشروط المطلوبة مستصحبا معه التأمينات القانونية البالغة (200%) من القيمة المقدرة بموجب صك مصدق استنادا إلى ما ورد بالقانون وكتاب محافظة النجف مكتب المحافظ المرقم30 في 2016/1/3 وستجري المزايدة في بلدية النجف الساعة التاسعة من صباح اليوم التالي لانتهاء مدة النشر وعندمصادفة يوم المزايدة عطلة رسمية فتؤجل لليوم الذي يليه من ايام العمل الرسمي ويتحمل من ترسو عليه المزايدة كافة المصاريف المترتبة على المزايدة وتكون مدة كسر القرار خلال خمسة ايام من تاريخ أجراء المزايدة.

ر. مهندسين / محمد رزاق مغير الجبوري / رئيس اللجنة

الشروط:

1. على المتقدم تقديم صورة البطاقة الوطنية او هوية الاحوال المدنية وشهادة الجنسية مع مضبطة تابيد سكن حديثة او بطاقة سكن و براءة ذمة من البلدية .
2. يبدأ العقد من تاريخ صدور الاحالة ولا يجوز استخدام المأجور لغير الغرض المؤجر من اجله .
3. عدم جواز التنازل عن الاحالة وبخلافه يعد المستأجر ناكلاً فتطبق بحقه الاجراءات القانونية .
4. يتعهد المستأجر بوضع لوحة تعريفية للمأجور ورقم الملك البلدي القديم والجديد وتفاصيل العقد وعائديه الملك وبخلافه يتم فسخ العقد دون اللجوء الى المحاكم .
5. على المستأجر مراجعة البلدية لتنظيم عقد الايجار وتصديقه خلال (15) يوم من تاريخ التسديد وبخلافه يعد ناكلاً .
6. يلتزم المستأجر بدفع الايجار مع المصارف كاملة خلال (30) يوم من تاريخ الاحالة القطعية مع دفع كامل الايجار في حال كون المدة ثلاث سنوات .
7. تكون امانات دخول المزايدة للشاغلين (50%) من القيمة التقديرية تنفيذاً لكتاب السيد المحافظ المرقم (30) في 2016/1/13 .
8. للبلدية فسخ العقد لغرض المصلحة العامّة او الاحالة الى الاستثمار او اقامة مشروع فسخاً رضائياً ودون الحاجة الى انذار .
9. للبلدية اضافة أي شرط للمصلحة العامة وحماية المال العام قبل موعد المزايدة وبإعلان لاحق بنفس الصحيفة .
10. على المزايد اثبات ممارسة المهنة بوثيقة حكومية او نقابية ويتحمل صحة بياناتها قانونياً وقضائياً وفقاً للعمل المؤجر من اجله استناداً لكتاب مكتب المحافظ (12078) في 2012/11/21 .
11. على المزايد من غير سكنة المحافظة الحصول على الموافقة الامنية قبل دخول المزايدة وحسب كتاب محافظة النجف الاشرف (6782) في 2018/5/20.
12. يتعهد المحال بعهدته المأجور بدفع بدلات الايجار مقدما لكامل فترة الايجار من دون تقسيط المبلغ وبخلافه يتحمل التبعات القانونية .
13. على المتقدم الحصول على الموافقة الامنية قبل الدخول بالمزايدة للعقارات داخل المدينة القديمة و ساحات وقوف السيارات داخل المدينة القديمة و على جانبي الحولي و المجمع الحكومي و مكاتب بيع الخضار و الاسماك و المواشي و الفنادق و المرافق السياحية و المقاهي و الكازينوهات حسب كتاب محافظة النجف الاشرف – مكتب السيد المحافظ المرقم 6782 في 2018/5/20 .
14. يتعهد المستأجر بتنفيذ الكشف الفني التخميني المعد لهذا الغرض من قبل البلدية في حالة وجود ذلك و ضمن المدة المحددة بموجب الكشف و على حسابه الخاص و بعكسه يتحمل التبعات القانونية و منها فسخ العقد .
15. نسب السيد الوزير بتاريخ 2018/12/5 بأن يتضمن الاعلان عن ايجار العقارات بنداً او فقرة خاصة تتضمن عدم جواز التنازل عن الاحالة و بخلافة يعد المستأجر ناكلا و تطبق بحقه الاجراءات القانونية المقتضاة .
16. يتعهد المستأجر بنصب كاميرات مراقبة خدمتاً لأمن محافظتنا و لكشف الجرائم الارهابية و الجنائية و بعكسه يتحمل كافة التبعات القانونية و يتضمن فسخ العقد دون اللجوء الى المحاكم المختصة .
17. المستأجر ملزم بتشييد الكشك على نفقته الخاصة و يعود الى البلدية بعد انتهاء العقد بحالة جيدة و ليس له الحق بالمطالبة بأي تعويض .
18. على الراغب بالدخول للمزايدة العلنية مراجعة مقر لجنة البيع و الايجار الاولى قبل موعد المزايدة لتدقيق كافة الوثائق و المستمسكات المطلوبة للدخول للمزايدة العلنية .

ت	نوع الملك والموقع والاستعمال	الرقم القديم	الرقم الجديد	المساحة م2	مدة الايجار	القيمة التقديرية
.1	مكتب دفن /استعلامات الدفن	----	6279	12.48م2	سنة واحدة	1.150.000
2	كشك حي العسكري /لبيع العطور	----	7926	9م2	سنة واحدة	1.100.000
3	حانوت حي الصناعي /حداد	42	4620	24م2	سنة واحدة	750.000
4	حانوت عمارة رشاد عجينة /موبايلات	26	5429	18م2	ثلاث سنوات	7.000.000
5	حانوت عمارة الميدان/لبيع الموبايلات	35	5508	18م2	سنة واحدة	3.600.000

جمهورية العراق
محافظة النجف الاشرف
لجنة البيع و الايجار الاولى

إعلان

العدد 854
التاريخ : 20 / 6 / 2023

تعلن لجنة البيع والإيجار الأولى لمحافظة النجف الاشرف عن اجراء المزايدة العلنية لإيجار العقارات المبينة تفاصيلها ادناه العائدة الى بلدية النجف وفقا لأحكام قانون بيع وإيجار أموال الدولة رقم (21) لسنة 2013 على من يرغب الاشتراك بالمزايدة مراجعة بلدية النجف أو اللجنة خلال (30) يوم من اليوم التالي لنشر الاعلان في احدى الصحف المحلية للإطلاع على الشروط المطلوبة مستصحبا معه التأمينات القانونية البالغة (200%) من القيمة المقدرة بموجب صك مصدق استنادا إلى ما ورد بالقانون وكتاب محافظة النجف مكتب المحافظ المرقم30 في 2016/1/3 وستجري المزايدة في بلدية النجف الساعة التاسعة من صباح اليوم التالي لانتهاء مدة النشر وعندمصادفة يوم المزايدة عطلة رسمية فتؤجل لليوم الذي يليه من ايام العمل الرسمي ويتحمل من ترسو عليه المزايدة كافة المصاريف المترتبة على المزايدة وتكون مدة كسر القرار خلال خمسة ايام من تاريخ أجراء المزايدة.

ر. مهندسين / محمد رزاق مغير الجبوري / رئيس اللجنة

الشروط:

1. على المتقدم تقديم صورة البطاقة الوطنية او هوية الاحوال المدنية وشهادة الجنسية مع مضبطة تابيد سكن حديثة او بطاقة سكن و براءة ذمة من البلدية .
2. يبدأ العقد من تاريخ صدور الاحالة ولا يجوز استخدام المأجور لغير الغرض المؤجر من اجله .
3. عدم جواز التنازل عن الاحالة وبخلافه يعد المستأجر ناكلاً فتطبق بحقه الاجراءات القانونية .
4. يتعهد المستأجر بوضع لوحة تعريفية للمأجور ورقم الملك البلدي القديم والجديد وتفاصيل العقد وعائديه الملك وبخلافه يتم فسخ العقد دون اللجوء الى المحاكم .
5. على المستأجر مراجعة البلدية لتنظيم عقد الايجار وتصديقه خلال (15) يوم من تاريخ التسديد وبخلافه يعد ناكلاً .
6. يلتزم المستأجر بدفع الايجار مع المصارف كاملة خلال (30) يوم من تاريخ الاحالة القطعية مع دفع كامل الايجار في حال كون المدة ثلاث سنوات .
7. تكون امانات دخول المزايدة للشاغلين (50%) من القيمة التقديرية تنفيذاً لكتاب السيد المحافظ المرقم (30) في 2016/1/13 .
8. للبلدية فسخ العقد لغرض المصلحة العامّة او الاحالة الى الاستثمار او اقامة مشروع فسخاً رضائياً ودون الحاجة الى انذار .
9. للبلدية اضافة أي شرط للمصلحة العامة وحماية المال العام قبل موعد المزايدة وبإعلان لاحق بنفس الصحيفة .
10. على المزايد اثبات ممارسة المهنة بوثيقة حكومية او نقابية ويتحمل صحة بياناتها قانونياً وقضائياً وفقاً للعمل المؤجر من اجله استناداً لكتاب مكتب المحافظ (12078) في 2012/11/21 .
11. على المزايد من غير سكنة المحافظة الحصول على الموافقة الامنية قبل دخول المزايدة وحسب كتاب محافظة النجف الاشرف (6782) في 2018/5/20.
12. يتعهد المحال بعهدته المأجور بدفع بدلات الايجار مقدما لكامل فترة الايجار من دون تقسيط المبلغ وبخلافه يتحمل التبعات القانونية .
13. على المتقدم الحصول على الموافقة الامنية قبل الدخول بالمزايدة للعقارات داخل المدينة القديمة و ساحات وقوف السيارات داخل المدينة القديمة و على جانبي الحولي و المجمع الحكومي و مكاتب بيع الخضار و الاسماك و المواشي و الفنادق و المرافق السياحية و المقاهي و الكازينوهات حسب كتاب محافظة النجف الاشرف – مكتب السيد المحافظ المرقم 6782 في 2018/5/20 .
14. يتعهد المستأجر بتنفيذ الكشف الفني التخميني المعد لهذا الغرض من قبل البلدية في حالة وجود ذلك و ضمن المدة المحددة بموجب الكشف و على حسابه الخاص و بعكسه يتحمل التبعات القانونية و منها فسخ العقد .
15. نسب السيد الوزير بتاريخ 2018/12/5 بأن يتضمن الاعلان عن ايجار العقارات بنداً او فقرة خاصة تتضمن عدم جواز التنازل عن الاحالة و بخلافة يعد المستأجر ناكلا و تطبق بحقه الاجراءات القانونية المقتضاة .
16. يتعهد المستأجر بنصب كاميرات مراقبة خدمتاً لأمن محافظتنا و لكشف الجرائم الارهابية و الجنائية و بعكسه يتحمل كافة التبعات القانونية و يتضمن فسخ العقد دون اللجوء الى المحاكم المختصة .
17. المستأجر ملزم بتشييد الكشك على نفقته الخاصة و يعود الى البلدية بعد انتهاء العقد بحالة جيدة و ليس له الحق بالمطالبة بأي تعويض .
18. على الراغب بالدخول للمزايدة العلنية مراجعة مقر لجنة البيع و الايجار الاولى قبل موعد المزايدة لتدقيق كافة الوثائق و المستمسكات المطلوبة للدخول للمزايدة العلنية .

ت	نوع الملك والموقع والاستعمال	الرقم القديم	الرقم الجديد	المساحة م2	مدة الايجار	القيمة التقديرية
.1	كشك حي العروبة /غذائية	----	5757	12م2	سنة واحدة	1.125.000
2	كشك حي العروبة /غذائية	----	5752	6م2	سنة واحدة	1.010.000
3	كشك حي العروبة /غذائية	----	5981	6م2	سنة واحدة	1.125.000
4	كشك حي العروبة /فواكة وخضر	----	6081	6م2	سنة واحدة	1.165.000
5	كشك حي المكرمة /غذائية	----	3580	7.29م2	سنة واحدة	1.100.000

جمهورية العراق
محافظة النجف الاشرف
لجنة البيع و الايجار الاولى

إعلان

العدد 855
التاريخ : 20 / 6 / 2023

تعلن لجنة البيع والإيجار الأولى لمحافظة النجف الاشرف عن اجراء المزايدة العلنية لإيجار العقارات المبينة تفاصيلها ادناه العائدة الى بلدية النجف وفقا لأحكام قانون بيع وإيجار أموال الدولة رقم (21) لسنة 2013 على من يرغب الاشتراك بالمزايدة مراجعة بلدية النجف أو اللجنة خلال (30) يوم من اليوم التالي لنشر الاعلان في احدى الصحف المحلية للإطلاع على الشروط المطلوبة مستصحبا معه التأمينات القانونية البالغة (200%) من القيمة المقدرة بموجب صك مصدق استنادا إلى ما ورد بالقانون وكتاب محافظة النجف مكتب المحافظ المرقم30 في 2016/1/3 وستجري المزايدة في بلدية النجف الساعة التاسعة من صباح اليوم التالي لانتهاء مدة النشر وعندمصادفة يوم المزايدة عطلة رسمية فتؤجل لليوم الذي يليه من ايام العمل الرسمي ويتحمل من ترسو عليه المزايدة كافة المصاريف المترتبة على المزايدة وتكون مدة كسر القرار خلال خمسة ايام من تاريخ أجراء المزايدة.

ر. مهندسين / محمد رزاق مغير الجبوري / رئيس اللجنة

الشروط:

1. على المتقدم تقديم صورة البطاقة الوطنية او هوية الاحوال المدنية وشهادة الجنسية مع مضبطة تابيد سكن حديثة او بطاقة سكن و براءة ذمة من البلدية .
2. يبدأ العقد من تاريخ صدور الاحالة ولا يجوز استخدام المأجور لغير الغرض المؤجر من اجله .
3. عدم جواز التنازل عن الاحالة وبخلافه يعد المستأجر ناكلاً فتطبق بحقه الاجراءات القانونية .
4. يتعهد المستأجر بوضع لوحة تعريفية للمأجور ورقم الملك البلدي القديم والجديد وتفاصيل العقد وعائديه الملك وبخلافه يتم فسخ العقد دون اللجوء الى المحاكم .
5. على المستأجر مراجعة البلدية لتنظيم عقد الايجار وتصديقه خلال (15) يوم من تاريخ التسديد وبخلافه يعد ناكلاً .
6. يلتزم المستأجر بدفع الايجار مع المصارف كاملة خلال (30) يوم من تاريخ الاحالة القطعية مع دفع كامل الايجار في حال كون المدة ثلاث سنوات .
7. تكون امانات دخول المزايدة للشاغلين (50%) من القيمة التقديرية تنفيذاً لكتاب السيد المحافظ المرقم (30) في 2016/1/13 .
8. للبلدية فسخ العقد لغرض المصلحة العامّة او الاحالة الى الاستثمار او اقامة مشروع فسخاً رضائياً ودون الحاجة الى انذار .
9. للبلدية اضافة أي شرط للمصلحة العامة وحماية المال العام قبل موعد المزايدة وبإعلان لاحق بنفس الصحيفة .
10. على المزايد اثبات ممارسة المهنة بوثيقة حكومية او نقابية ويتحمل صحة بياناتها قانونياً وقضائياً وفقاً للعمل المؤجر من اجله استناداً لكتاب مكتب المحافظ (12078) في 2012/11/21 .
11. على المزايد من غير سكنة المحافظة الحصول على الموافقة الامنية قبل دخول المزايدة وحسب كتاب محافظة النجف الاشرف (6782) في 2018/5/20.
12. يتعهد المحال بعهدته المأجور بدفع بدلات الايجار مقدما لكامل فترة الايجار من دون تقسيط المبلغ وبخلافه يتحمل التبعات القانونية .
13. على المتقدم الحصول على الموافقة الامنية قبل الدخول بالمزايدة للعقارات داخل المدينة القديمة و ساحات وقوف السيارات داخل المدينة القديمة و على جانبي الحولي و المجمع الحكومي و مكاتب بيع الخضار و الاسماك و المواشي و الفنادق و المرافق السياحية و المقاهي و الكازينوهات حسب كتاب محافظة النجف الاشرف – مكتب السيد المحافظ المرقم 6782 في 2018/5/20 .
14. يتعهد المستأجر بتنفيذ الكشف الفني التخميني المعد لهذا الغرض من قبل البلدية في حالة وجود ذلك و ضمن المدة المحددة بموجب الكشف و على حسابه الخاص و بعكسه يتحمل التبعات القانونية و منها فسخ العقد .
15. نسب السيد الوزير بتاريخ 2018/12/5 بأن يتضمن الاعلان عن ايجار العقارات بنداً او فقرة خاصة تتضمن عدم جواز التنازل عن الاحالة و بخلافة يعد المستأجر ناكلا و تطبق بحقه الاجراءات القانونية المقتضاة .
16. يتعهد المستأجر بنصب كاميرات مراقبة خدمتاً لأمن محافظتنا و لكشف الجرائم الارهابية و الجنائية و بعكسه يتحمل كافة التبعات القانونية و يتضمن فسخ العقد دون اللجوء الى المحاكم المختصة .
17. المستأجر ملزم بتشييد الكشك على نفقته الخاصة و يعود الى البلدية بعد انتهاء العقد بحالة جيدة و ليس له الحق بالمطالبة بأي تعويض .
18. على الراغب بالدخول للمزايدة العلنية مراجعة مقر لجنة البيع و الايجار الاولى قبل موعد المزايدة لتدقيق كافة الوثائق و المستمسكات المطلوبة للدخول للمزايدة العلنية .

ت	نوع الملك والموقع والاستعمال	الرقم القديم	الرقم الجديد	المساحة م2	مدة الايجار	القيمة التقديرية
.1	مكتب علوة المخضرات حي السلام /لبيع الفواكة والخضر	59/ج	5766	45م2	سنة واحدة	25.000.000
2	مكتب علوة المخضرات حي السلام /لبيع الفواكة والخضر	5/59	5768	45م2	سنة واحدة	25.000.000

جمهورية العراق
محافظة النجف الاشرف
لجنة البيع و الايجار الاولى

إعلان

العدد 856
التاريخ : 20 / 6 / 2023

تعلن لجنة البيع والإيجار الأولى لمحافظة النجف الاشرف عن اجراء المزايدة العلنية لإيجار العقارات المبينة تفاصيلها ادناه العائدة الى بلدية النجف وفقا لأحكام قانون بيع وإيجار أموال الدولة رقم (21) لسنة 2013 على من يرغب الاشتراك بالمزايدة مراجعة بلدية النجف أو اللجنة خلال (30) يوم من اليوم التالي لنشر الاعلان في احدى الصحف المحلية للإطلاع على الشروط المطلوبة مستصحبا معه التأمينات القانونية البالغة (200%) من القيمة المقدرة بموجب صك مصدق استنادا إلى ما ورد بالقانون وكتاب محافظة النجف مكتب المحافظ المرقم30 في 2016/1/3 وستجري المزايدة في بلدية النجف الساعة التاسعة من صباح اليوم التالي لانتهاء مدة النشر وعندمصادفة يوم المزايدة عطلة رسمية فتؤجل لليوم الذي يليه من ايام العمل الرسمي ويتحمل من ترسو عليه المزايدة كافة المصاريف المترتبة على المزايدة وتكون مدة كسر القرار خلال خمسة ايام من تاريخ أجراء المزايدة.

ر. مهندسين / محمد رزاق مغير الجبوري / رئيس اللجنة

الشروط:

1. على المتقدم تقديم صورة البطاقة الوطنية او هوية الاحوال المدنية وشهادة الجنسية مع مضبطة تابيد سكن حديثة او بطاقة سكن و براءة ذمة من البلدية .
2. يبدأ العقد من تاريخ صدور الاحالة ولا يجوز استخدام المأجور لغير الغرض المؤجر من اجله .
3. عدم جواز التنازل عن الاحالة وبخلافه يعد المستأجر ناكلاً فتطبق بحقه الاجراءات القانونية .
4. يتعهد المستأجر بوضع لوحة تعريفية للمأجور ورقم الملك البلدي القديم والجديد وتفاصيل العقد وعائديه الملك وبخلافه يتم فسخ العقد دون اللجوء الى المحاكم .
5. على المستأجر مراجعة البلدية لتنظيم عقد الايجار وتصديقه خلال (15) يوم من تاريخ التسديد وبخلافه يعد ناكلاً .
6. يلتزم المستأجر بدفع الايجار مع المصارف كاملة خلال (30) يوم من تاريخ الاحالة القطعية مع دفع كامل الايجار في حال كون المدة ثلاث سنوات .
7. تكون امانات دخول المزايدة للشاغلين (50%) من القيمة التقديرية تنفيذاً لكتاب السيد المحافظ المرقم (30) في 2016/1/13 .
8. للبلدية فسخ العقد لغرض المصلحة العامّة او الاحالة الى الاستثمار او اقامة مشروع فسخاً رضائياً ودون الحاجة الى انذار .
9. للبلدية اضافة أي شرط للمصلحة العامة وحماية المال العام قبل موعد المزايدة وبإعلان لاحق بنفس الصحيفة .
10. على المزايد اثبات ممارسة المهنة بوثيقة حكومية او نقابية ويتحمل صحة بياناتها قانونياً وقضائياً وفقاً للعمل المؤجر من اجله استناداً لكتاب مكتب المحافظ (12078) في 2012/11/21 .
11. على المزايد من غير سكنة المحافظة الحصول على الموافقة الامنية قبل دخول المزايدة وحسب كتاب محافظة النجف الاشرف (6782) في 2018/5/20.
12. يتعهد المحال بعهدته المأجور بدفع بدلات الايجار مقدما لكامل فترة الايجار من دون تقسيط المبلغ وبخلافه يتحمل التبعات القانونية .
13. على المتقدم الحصول على الموافقة الامنية قبل الدخول بالمزايدة للعقارات داخل المدينة القديمة و ساحات وقوف السيارات داخل المدينة القديمة و على جانبي الحولي و المجمع الحكومي و مكاتب بيع الخضار و الاسماك و المواشي و الفنادق و المرافق السياحية و المقاهي و الكازينوهات حسب كتاب محافظة النجف الاشرف – مكتب السيد المحافظ المرقم 6782 في 2018/5/20 .
14. يتعهد المستأجر بتنفيذ الكشف الفني التخميني المعد لهذا الغرض من قبل البلدية في حالة وجود ذلك و ضمن المدة المحددة بموجب الكشف و على حسابه الخاص و بعكسه يتحمل التبعات القانونية و منها فسخ العقد .
15. نسب السيد الوزير بتاريخ 2018/12/5 بأن يتضمن الاعلان عن ايجار العقارات بنداً او فقرة خاصة تتضمن عدم جواز التنازل عن الاحالة و بخلافة يعد المستأجر ناكلا و تطبق بحقه الاجراءات القانونية المقتضاة .
16. يتعهد المستأجر بنصب كاميرات مراقبة خدمتاً لأمن محافظتنا و لكشف الجرائم الارهابية و الجنائية و بعكسه يتحمل كافة التبعات القانونية و يتضمن فسخ العقد دون اللجوء الى المحاكم المختصة .
17. المستأجر ملزم بتشييد الكشك على نفقته الخاصة و يعود الى البلدية بعد انتهاء العقد بحالة جيدة و ليس له الحق بالمطالبة بأي تعويض .
18. على الراغب بالدخول للمزايدة العلنية مراجعة مقر لجنة البيع و الايجار الاولى قبل موعد المزايدة لتدقيق كافة الوثائق و المستمسكات المطلوبة للدخول للمزايدة العلنية .

ت	نوع الملك والموقع والاستعمال	الرقم القديم	الرقم الجديد	المساحة م2	مدة الايجار	القيمة التقديرية
.1	كشك جزء من القطعة 3/18684 المقبرة/غذائية	---	6940	9م2	سنة واحدة	1.000.000
2	مخبز تجاري جزء من القطعة 2/10386 من تصميم 406 الجديدات	460	60	200م2	ثلاث سنوات	2.400.000
3	مخبز حي القدس	1/5895	87	100م2	سنة واحدة	1.000.000
4	ساحة وقوف ومبيت السيارات حي المكرمة ضمن منطقة الصناعي	جزء من القطعة 3/102766	7841	600م2	سنة واحدة	1.680.000
5	ساحة حي الصناعي قرب اعدادية الصناعة /ساحة	جزء من القطعة 1/7952	6770	30*50	سنة واحدة	11.000.000

جمهورية العراق
محافظة النجف الاشرف
لجنة البيع و الايجار الاولى

إعلان

العدد 857
التاريخ : 20/ 6 / 2023

تعلن لجنة البيع والإيجار الأولى لمحافظة النجف الاشرف عن اجراء المزايدة العلنية لإيجار العقارات المبينة تفاصيلها ادناه العائدة الى بلدية النجف وفقا لأحكام قانون بيع وإيجار أموال الدولة رقم (21) لسنة 2013 على من يرغب الاشتراك بالمزايدة مراجعة بلدية النجف أو اللجنة خلال (30) يوم من اليوم التالي لنشر الاعلان في احدى الصحف المحلية للإطلاع على الشروط المطلوبة مستصحبا معه التأمينات القانونية البالغة (200%) من القيمة المقدرة بموجب صك مصدق استنادا إلى ما ورد بالقانون وكتاب محافظة النجف مكتب المحافظ المرقم30 في 2016/1/3 وستجري المزايدة في بلدية النجف الساعة التاسعة من صباح اليوم التالي لانتهاء مدة النشر وعندمصادفة يوم المزايدة عطلة رسمية فتؤجل لليوم الذي يليه من ايام العمل الرسمي ويتحمل من ترسو عليه المزايدة كافة المصاريف المترتبة على المزايدة وتكون مدة كسر القرار خلال خمسة ايام من تاريخ أجراء المزايدة.

ر. مهندسين / محمد رزاق مغير الجبوري / رئيس اللجنة

الشروط:

1. على المتقدم تقديم صورة البطاقة الوطنية او هوية الاحوال المدنية وشهادة الجنسية مع مضبطة تابيد سكن حديثة او بطاقة سكن و براءة ذمة من البلدية .
2. يبدأ العقد من تاريخ صدور الاحالة ولا يجوز استخدام المأجور لغير الغرض المؤجر من اجله .
3. عدم جواز التنازل عن الاحالة وبخلافه يعد المستأجر ناكلاً فتطبق بحقه الاجراءات القانونية .
4. يتعهد المستأجر بوضع لوحة تعريفية للمأجور ورقم الملك البلدي القديم والجديد وتفاصيل العقد وعائديه الملك وبخلافه يتم فسخ العقد دون اللجوء الى المحاكم .
5. على المستأجر مراجعة البلدية لتنظيم عقد الايجار وتصديقه خلال (15) يوم من تاريخ التسديد وبخلافه يعد ناكلاً .
6. يلتزم المستأجر بدفع الايجار مع المصارف كاملة خلال (30) يوم من تاريخ الاحالة القطعية مع دفع كامل الايجار في حال كون المدة ثلاث سنوات .
7. تكون امانات دخول المزايدة للشاغلين (50%) من القيمة التقديرية تنفيذاً لكتاب السيد المحافظ المرقم (30) في 2016/1/13 .
8. للبلدية فسخ العقد لغرض المصلحة العامّة او الاحالة الى الاستثمار او اقامة مشروع فسخاً رضائياً ودون الحاجة الى انذار .
9. للبلدية اضافة أي شرط للمصلحة العامة وحماية المال العام قبل موعد المزايدة وبإعلان لاحق بنفس الصحيفة .
10. على المزايد اثبات ممارسة المهنة بوثيقة حكومية او نقابية ويتحمل صحة بياناتها قانونياً وقضائياً وفقاً للعمل المؤجر من اجله استناداً لكتاب مكتب المحافظ (12078) في 2012/11/21 .
11. على المزايد من غير سكنة المحافظة الحصول على الموافقة الامنية قبل دخول المزايدة وحسب كتاب محافظة النجف الاشرف (6782) في 2018/5/20.
12. يتعهد المحال بعهدته المأجور بدفع بدلات الايجار مقدما لكامل فترة الايجار من دون تقسيط المبلغ وبخلافه يتحمل التبعات القانونية .
13. على المتقدم الحصول على الموافقة الامنية قبل الدخول بالمزايدة للعقارات داخل المدينة القديمة و ساحات وقوف السيارات داخل المدينة القديمة و على جانبي الحولي و المجمع الحكومي و مكاتب بيع الخضار و الاسماك و المواشي و الفنادق و المرافق السياحية و المقاهي و الكازينوهات حسب كتاب محافظة النجف الاشرف – مكتب السيد المحافظ المرقم 6782 في 2018/5/20 .
14. يتعهد المستأجر بتنفيذ الكشف الفني التخميني المعد لهذا الغرض من قبل البلدية في حالة وجود ذلك و ضمن المدة المحددة بموجب الكشف و على حسابه الخاص و بعكسه يتحمل التبعات القانونية و منها فسخ العقد .
15. نسب السيد الوزير بتاريخ 2018/12/5 بأن يتضمن الاعلان عن ايجار العقارات بنداً او فقرة خاصة تتضمن عدم جواز التنازل عن الاحالة و بخلافة يعد المستأجر ناكلا و تطبق بحقه الاجراءات القانونية المقتضاة .
16. يتعهد المستأجر بنصب كاميرات مراقبة خدمتاً لأمن محافظتنا و لكشف الجرائم الارهابية و الجنائية و بعكسه يتحمل كافة التبعات القانونية و يتضمن فسخ العقد دون اللجوء الى المحاكم المختصة .
17. المستأجر ملزم بتشييد الكشك على نفقته الخاصة و يعود الى البلدية بعد انتهاء العقد بحالة جيدة و ليس له الحق بالمطالبة بأي تعويض .
18. على الراغب بالدخول للمزايدة العلنية مراجعة مقر لجنة البيع و الايجار الاولى قبل موعد المزايدة لتدقيق كافة الوثائق و المستمسكات المطلوبة للدخول للمزايدة العلنية .

ت	نوع الملك والموقع والاستعمال	الرقم القديم	الرقم الجديد	المساحة م2	مدة الايجار	القيمة التقديرية
.1	ساحة وقوف ومبيت السيارات امام المعهد التقني	1/7952	7319	1500م2	سنة واحدة	2.250.000
2	ساحة وقوف ومبيت السيارات /حي الوفاء	----	5836	2250م2	سنة واحدة	5.350.000
3	حانوت عمارة الميدان 3 / كماليات	---	5808	18م2	سنة واحدة	4.500.000
4	فرن صمون /المرحلين	603	13	200م2	سنة واحدة	2.000.000
5	كشك حي العروبة /غذائية	---	6072	6م2	سنة واحدة	1.120.000

جمهورية العراق
محافظة النجف الاشرف
لجنة البيع و الايجار الاولى

الإعلان الاول

العدد : 858
التاريخ : 20/ 6 / 2023

تعلن لجنة البيع والإيجار الأولى لمحافظة النجف الاشرف عن إجراء المزايدة العلنية لبيع القطع السكنية المبينة تفاصيلها أدناه العائدة الى بلدية النجف وفقا للمادة (15/أولا)من قانون بيع وإيجار أموال الدولة رقم (21) لسنة 2013 وسيجري البيع إلى منتسبي الوزارة وتكون الأسبقية إلى منتسبي بلدية النجف على من يرغب الاشتراك بالمزايدة مراجعة بلدية النجف أو اللجنة خلال (30) يوم من اليوم التالي لنشر الاعلان في احدى الصحف المحلية للاطلاع على الشروط المطلوبة مستصحباً معه التأمينات القانونية بموجب صك مصدق وستجري المزايدة في بلدية النجف الساعة التاسعة من صباح اليوم التالي لانتهاء مدة النشروعند مصادفة يوم المزايدة عطلة رسمية فتؤجل لليوم الذي يليه من ايام العمل الرسمي وبإمكان الراغبين بالاشتراك بالمزايدة مراجعة بلدية النجف للحصول على الخارطة مؤشر عليه مواقع القطع وإبعادها ويتحمل من ترسو عليه المزايدة كافة المصاريف المترتبة على المزايدة ويكون البيع بسعر المتر المربع الواحد وتكون مدة كسر القرار خلال خمسة ايام من تاريخ اجراء المزايدة.

ر. مهندسين / محمد رزاق مغير الجبوري / رئيس اللجنة

الشروط :-

1- ان يكون المزايد عراقي الجنسية .
2- هوية الاحوال المدنية او البطاقة الوطنية الموحدة / شهادة الجنسية العراقية / بطاقة السكن .
3- يقدم المزايد تعهد خطي و اقرار (عائلي) وفق القرار (120) لسنة 1982مصدق من الدائرة القانونية مع تأييد عدم استفادة للزوج و الزوجة من مديرية بلدية النجف الاشرف و من مديرية البلدية و البلديات المعنية و حسب مسقط الرأس . او قرار اعالة مصدق من قبل المحكمة لغير المتزوجين .
4- كتاب تأييد استمرار بالخدمة من الدائرة المعنية وبراءة ذمة من البلدية .
5- يكون مبلغ تأمينات القانونية 5% من القيمة المقدرة لمنتسبي البلدية و 20% من القيمة المقدرة لمنتسبي الوزارات و المواطنين بموجب صك مصدق .
6- كتاب من مديرية التسجيل العقاري في النجف الاشرف الاولى و الثانية يؤيد عدم الاستفادة اوتملكه هو و زوجته بقطعة ارض سكنية .
7- كتاب عدم استفادة من دائرة عقارات لدولة .
8- صورة قيد النفوس من دائرة الاحوال المدنية .
9- على الراغب بالدخول للمزايدة العلنية مراجعة مقر لجنة البيع و الايجار الاولى قبل موعد المزايدة لتدقيق كافة الوثائق و المستمسكات المطلوبة للدخول للمزايدة العلنية .

ت	رقم القطعة	الموقع	المساحة م2	القيمة التقديرية	سعر المتر المربع
.1	3/102574	حي النداء	200 م2	43.000.000	215.000
2	3/65092	حي النداء	200م2	27.000.000	135.000
3	3/65105	حي النداء	200م2	30.000.000	150.000
4	3/65095	حي النداء	200م2	30.000.000	150.000
5	3/65097	حي النداء	200م2	30.000.000	150.000

وزارة الكهرباء
الشركة العامة لانتاج الطاقة الكهربائية الفرات الاوسط
اعلان المناقصة (2023 -5 -KG)
تجهيز مقسم جريان الوقود
يسر (وزارة الكهرباء / الشركة العامة لانتاج الطاقة الكهربائية / الفرات الاوسط) بدعوة مقدمي العطاءات المؤهلين وذوي الخبرة لتقديم عطاءاتهم لاعمال (تجهيز مقسم جريان الوقود
) لمحطة كهرباء كربلاء الغازية
مع ملاحظة ماياتي :-
١-على مقدمي العطاء المؤهلين والراغبين في الحصول على معلومات اضافية الاتصال الشركة العامة لانتاج الطاقة الكهربائية / الفرات الاوسط عبر البريد الالكتروني
(34_commercialdept@molce.gov.iq)
وخلال ايام الدوام الرسمي من الاحد الى الخميس من الساعة الثامنة صباحا الى الساعة الثالثة ظهرا وكما موضحة بالتعليمات لمقدمي العطاءات .
٢-متطلبات التاهيل المطلوبة : (كما مبينة في وثائق العطاء)
٣-بامكان مقدمي العطاء المهتمين شراء وثائق للعطاء بعد تقديم طلب تحريري الى العنوان المحدد في التعليمات لمقدمي العطاء وبعد دفع قيمة البيع للوثائق البالغة (١٠٠,٠٠٠) مائة الف دينار عراقي غير قابل للرد الا في حال الغاء المناقصة من قبلنا حيث تعاد ثمن الوثائق فقط دون تعويض مقدمي العطاءات .
٤-يتم تسليم العطاءات الى العنوان الاتي (بابل / الحلة / حي الجمعية /خلف محطة كهرباء الحلة الغازية الاولى) اخر يوم لتقديم العطاءات سيكون الساعة (١٢,٠٠) الثانية عشر ظهرا من تاريخ ٢٠٢٣/٧/١٠ وفي حال صادف موعد الغلق عطلة رسمية يكون الغلق في نفس يوم من اليوم الذي يلي العطلة , العطاءات المتاخرة سوف ترفض وسيتم فتح العطاءات بحضور مقدمي العطاءات او ممثليهم الراغبين بالحضور في العنوان الاتي (مقر الشركة) في نفس يوم غلق العطاءات او اليوم الذي يليه ويتحمل من ترسو عليه المناقصة اجور النشر والاعلان , علما ان المبلغ التخميني للمناقصة هو (٢٣٠,٠٠٠,٠٠٠) مئتان وثلاثون مليون دينار عراقي (التبويب المالي على الموازنة التشغيلية) علما يكون مبلغ التامينات الاولية (٦,٩٠٠,٠٠٠) فقط ستة مليون وتسعمائة الف دينار عراقي نافذ لمدة لاتقل عن(١٢٠) يوم وتكون المناشئ المطلوبة والمبالغ التخمينية حسب استمارة المناطق الاقتصادية العالمية المرفقة طيا ضمن الجزء الثاني / القسم السادس لوثائق المناقصة .
مع مراعاة ما يلي :
١-يكون موعد الفتح في نفس يوم الغلق او في اليوم الذي يليه .
٢-على مقدم العطاء ان يستخدم نموذج صيغة العطاء الموجود في الفصل الرابع (نماذج العطاءات) ويجب ان يتم تعبئة النموذج بالكامل دون اي تغيير في شكله ولن تقبل اية بدائل . كما ويجب تعبئة جميع الفراغات بالمعلومات المطلوبة .
٣-على مقدم العطاء ان يسلم جداول الكميات المسعرة للسلع والخدمات المتصلة بها بحسب منشئها مستخدما النماذج الموجودة في ((نماذج العطاء))
٤-لاغراض الجودة وتقييم الموردين يجب املاء الاستمارات ذات الرمزين
(MOE/P3-FO-27)(MOE/P3-FO-28) على التوالي والمرفقة مع الوثيقة وتقديمها مع العطاء .
٥-على المهتمين بشراء وثائق المناقصة جلب المستمسكات الثبوتية(نسخة ملونة من هوية غرفة تجارة للمدير المفوض – واذا كان مخول جلب نسخة ملونة من هوية المدير المفوض مع تخويله بالشراء ونسخة ملونة من هوية المخول)
٦-شركتنا غير ملزمة بقبول اوطا العطاءات .
٧-سيتم نشر التفاصيل الخاصة بالطلبات على الموقع الالكتروني لشركتنا
www.epmf.moelc.gov.iq
المهندس
محمد نعمة عبدالحسين
المدير العام

وزارة الكهرباء
الشركة العامة لانتاج الطاقة الكهربائية الفرات الاوسط
اعلان المناقصة (2023 -APU) / للمرة الثالثة
تجهيز مواد احتياطية لسيطرة منظومة الهواء APU للمحطات الغازية
يسر (وزارة الكهرباء / الشركة العامة لانتاج الطاقة الكهربائية / الفرات الاوسط) بدعوة مقدمي العطاءات المؤهلين وذوي الخبرة لتقديم عطاءاتهم لاعمال (تجهيز مواد احتياطية لسيطرة منظومة الهواء APU للمحطات الغازية) لمحطات كهرباء(الحلة/٢- كربلاء- النجف- الحيدرية-الديوانية) الغازية
مع ملاحظة ماياتي :-
١-على مقدمي العطاء المؤهلين والراغبين في الحصول على معلومات اضافية الاتصال الشركة العامة لانتاج الطاقة الكهربائية / الفرات الاوسط عبر البريد الالكتروني
(34_commercialdept@molce.gov.iq)
وخلال ايام الدوام الرسمي من الاحد الى الخميس من الساعة الثامنة صباحا الى الساعة الثالثة ظهرا وكما موضحة بالتعليمات لمقدمي العطاءات .
٢-متطلبات التاهيل المطلوبة : (كما مبينة في وثائق العطاء)
٣-بامكان مقدمي العطاء المهتمين شراء وثائق للعطاء بعد تقديم طلب تحريري الى العنوان المحدد في التعليمات لمقدمي العطاء وبعد دفع قيمة البيع للوثائق البالغة (٣٠٠,٠٠٠) ثلاثمائة الف دينار عراقي غير قابل للرد الا في حال الغاء المناقصة من قبلنا حيث تعاد ثمن الوثائق فقط دون تعويض مقدمي العطاءات .
٤-يتم تسليم العطاءات الى العنوان الاتي (بابل / الحلة / حي الجمعية /خلف محطة كهرباء الحلة الغازية الاولى) اخر يوم لتقديم العطاءات سيكون الساعة (١٢,٠٠) الثانية عشر ظهرا من تاريخ ٢٠٢٣/٧/٢٠ وفي حال صادف موعد الغلق عطلة رسمية يكون الغلق في نفس الوقت من اليوم الذي يلي العطلة , العطاءات المتاخرة سوف ترفض وسيتم فتح العطاءات بحضور مقدمي العطاءات او ممثليهم الراغبين بالحضور في العنوان الاتي (مقر الشركة) في نفس يوم غلق العطاءات او اليوم الذي يليه ويتحمل من ترسو عليه المناقصة اجور النشر والاعلان , علما ان المبلغ التخميني للمناقصة هو (٩١٨,١٤١,٠٠٠) تسعمائة وثمانية عشر مليون ومائة وواحد واربعون الف دينار عراقي (التبويب المالي على حساب الموازنة التشغيلية) علما يكون مبلغ التامينات الاولية (٩,١٨١,٤١٠) فقط تسعة مليون ومائة وواحد وثمانون الف واربعمائة وعشره دينار عراقي نافذ لمدة لاتقل عن(١٢٠) يوم وتكون المناشئ المطلوبة والمبالغ التخمينية حسب استمارة المناطق الاقتصادية العالمية المرفقة طيا ضمن الجزء الثاني / القسم السادس لوثائق المناقصة .
مع مراعاة ما يلي :
١-يكون موعد الفتح في نفس يوم الغلق او في اليوم الذي يليه .
٢-على مقدم العطاء ان يستخدم نموذج صيغة العطاء الموجود في الفصل الرابع (نماذج العطاءات) ويجب ان يتم تعبئة النموذج بالكامل دون اي تغيير في شكله ولن تقبل اية بدائل . كما ويجب تعبئة جميع الفراغات بالمعلومات المطلوبة .
٣-على مقدم العطاء ان يسلم جداول الكميات المسعرة للسلع والخدمات المتصلة بها بحسب منشئها مستخدما النماذج الموجودة في ((نماذج العطاء))
٤-لاغراض الجودة وتقييم الموردين يجب املاء الاستمارات ذات الرمزين
(MOE/P3-FO-27)(MOE/P3-FO-28) على التوالي والمرفقة مع الوثيقة وتقديمها مع العطاء .
٥-على المهتمين بشراء وثائق المناقصة جلب المستمسكات الثبوتية(نسخة ملونة من هوية غرفة تجارة للمدير المفوض – واذا كان مخول جلب نسخة ملونة من هوية المدير المفوض مع تخويله بالشراء ونسخة ملونة من هوية المخول)
٦-شركتنا غير ملزمة بقبول اوطا العطاءات .
٧-سيتم نشر التفاصيل الخاصة بالطلبات على الموقع الالكتروني لشركتنا
www.epmf.moelc.gov.iq
المهندس
محمد نعمة عبدالحسين
المدير العام

وزارة الكهرباء
الشركة العامة لانتاج الطاقة الكهربائية الفرات الاوسط
اعادة اعلان المناقصة (2023 -21-HG)
تجهيز مقسم جريان الوقود عدد/٣
يسر (وزارة الكهرباء / الشركة العامة لانتاج الطاقة الكهربائية / الفرات الاوسط) بدعوة مقدمي العطاءات المؤهلين وذوي الخبرة لتقديم عطاءاتهم لاعمال (تجهيز مقسم جريان الوقود عدد/٣) لمحطة كهرباء الحيدرية الغازية
مع ملاحظة ماياتي :-
١-على مقدمي العطاء المؤهلين والراغبين في الحصول على معلومات اضافية الاتصال الشركة العامة لانتاج الطاقة الكهربائية / الفرات الاوسط عبر البريد الالكتروني
(34_commercialdept@molce.gov.iq)
وخلال ايام الدوام الرسمي من الاحد الى الخميس من الساعة الثامنة صباحا الى الساعة الثالثة ظهرا وكما موضحة بالتعليمات لمقدمي العطاءات .
٢-متطلبات التاهيل المطلوبة : (كما مبينة في وثائق العطاء)
٣-بامكان مقدمي العطاء المهتمين شراء وثائق للعطاء بعد تقديم طلب تحريري الى العنوان المحدد في التعليمات لمقدمي العطاء وبعد دفع قيمة البيع للوثائق البالغة (١٠٠,٠٠٠) مائة الف دينار عراقي غير قابل للرد الا في حال الغاء المناقصة من قبلنا حيث تعاد ثمن الوثائق فقط دون تعويض مقدمي العطاءات .
٤-يتم تسليم العطاءات الى العنوان الاتي (بابل / الحلة / حي الجمعية /خلف محطة كهرباء الحلة الغازية الاولى) اخر يوم لتقديم العطاءات سيكون الساعة (١٢,٠٠) الثانية عشر ظهرا من تاريخ ٢٠٢٣/٧/١٠ وفي حال صادف موعد الغلق عطلة رسمية يكون الغلق في نفس الوقت من اليوم الذي يلي العطلة , العطاءات المتاخرة سوف ترفض وسيتم فتح العطاءات بحضور مقدمي العطاءات او ممثليهم الراغبين بالحضور في العنوان الاتي (مقر الشركة) في نفس يوم غلق العطاءات او اليوم الذي يليه ويتحمل من ترسو عليه المناقصة اجور النشر والاعلان , علما ان المبلغ التخميني للمناقصة هو (٢٧٠,٠٠٠,٠٠٠) مئتان وسبعون مليون دينار عراقي (التبويب المالي على حساب الموازنة التشغيلية) علما يكون مبلغ التامينات الاولية (٥,٤٠٠,٠٠٠) فقط خمسة مليون واربعمائة الف دينار عراقي نافذ لمدة لاتقل عن(١٢٠) يوم وتكون المناشئ المطلوبة والمبالغ التخمينية حسب استمارة المناطق الاقتصادية العالمية المرفقة طيا ضمن الجزء الثاني / القسم السادس لوثائق المناقصة .
مع مراعاة ما يلي :
١-يكون موعد الفتح في نفس يوم الغلق او في اليوم الذي يليه .
٢-على مقدم العطاء ان يستخدم نموذج صيغة العطاء الموجود في الفصل الرابع (نماذج العطاءات) ويجب ان يتم تعبئة النموذج بالكامل دون اي تغيير في شكله ولن تقبل اية بدائل . كما ويجب تعبئة جميع الفراغات بالمعلومات المطلوبة .
٣-على مقدم العطاء ان يسلم جداول الكميات المسعرة للسلع والخدمات المتصلة بها بحسب منشئها مستخدما النماذج الموجودة في ((نماذج العطاء))
٤-لاغراض الجودة وتقييم الموردين يجب املاء الاستمارات ذات الرمزين
(MOE/P3-FO-27)(MOE/P3-FO-28) على التوالي والمرفقة مع الوثيقة وتقديمها مع العطاء .
٥-على المهتمين بشراء وثائق المناقصة جلب المستمسكات الثبوتية(نسخة ملونة من هوية غرفة تجارة للمدير المفوض – واذا كان مخول جلب نسخة ملونة من هوية المدير المفوض مع تخويله بالشراء ونسخة ملونة من هوية المخول)
٦-شركتنا غير ملزمة بقبول اوطا العطاءات .
٧-سيتم نشر التفاصيل الخاصة بالطلبات على الموقع الالكتروني لشركتنا
www.epmf.moelc.gov.iq
المهندس/محمد نعمة عبدالحسين/المدير العام

مجلس القضاء الاعلى
رئاسة محكمة استئناف نينوى
محكمة الاحوال الشخصيةفي حمام العليل
العدد:٨٤٠/ش/٢٠٢٣
التاريخ٢٠/٦/٢٠٢٣
اعلان تبليغ بالحضور
المدعية/ هيفاء فتحي جاسم
المدعى عليه/محمد حسن علي
اشارة الى الدعوى الشرعية المرقمة ٨٤٠/ش/٢٠٢٣ والمقامة من قبل المدعية والتي موضوعها طلب تأييد الحضانة ولمجهولية محل اقامتك حسب كتاب مركز شرطة الصمود بالعدد ٨٨٩/١٧في ٢٠٢٣/٥/١٨ واشعار المختار محمد حميد محمد عليه قررت هذه المحكمة تبليغك عن طريق النشر بجريدتين محليتين بالحضور الى ديوان هذه المحكمة في موعد المرافعة المصادف٢٥/٧/٢٠٢٣ وعند عدم حضورك سوف تجري المرافعة بحقك وفق القانون
القاضي /عبد العزيز عطا الله محمد
////////////////
مجلس القضاء الاعلى
رئاسة محكمة استئناف نينوى
محكمة الاحوال الشخصيةفي حمام العليل
العدد:٩٧٤/ش/٢٠٢٣
التاريخ٢٠/٦/٢٠٢٣
اعلان تبليغ بالحضور
المدعية/ حنين حسن علي
المدعى عليه/ضياء نجم عبدالله
اشارة الى الدعوى الشرعية المرقمة ٩٧٤/ش/٢٠٢٣ والمقامة من قبل المدعية والتي موضوعها طلب تصديق زواج و اثبات نسب ولمجهولية محل اقامتك حسب كتاب مركز شرطة الشورة بالعدد ٤٣٢٧/١٥في ٢٠٢٣/٦/١ واشعار المختار قرية سروج عليه قررت هذه المحكمة تبليغك عن طريق النشر بجريدتين محليتين بالحضور الى ديوان هذه المحكمة في موعد المرافعة المصادف٢٥/٧/٢٠٢٣ وعند عدم حضورك سوف تجري المرافعة بحقك وفق القانون
القاضي /عبد العزيز عطا الله محمد
////////////////
مجلس القضاء الاعلى
رئاسة محكمة استئناف نينوى
محكمة الاحوال الشخصيةفي حمام العليل
العدد:٨٠٢/ش/٢٠٢٣
التاريخ١٥/٦/٢٠٢٣
اعلان تبليغ بالحضور
المدعية/عفراء فياض عويد
المدعى عليه/علي نزال أحمد
اشارة الى الدعوى الشرعية المرقمة ٨٠٢/ش/٢٠٢٣ والمقامة من قبل المدعية والتي موضوعها طلب التفريق ولمجهولية محل اقامتك حسب كتاب مركز شرطة قبر العبد بالعدد ٦٦٠/١٧في ٢٠٢٣/٥/٢٣ واشعار المختار عادل ابراهيم ظاهر عليه قررت هذه المحكمة تبليغك عن طريق النشر بجريدتين محليتين بالحضور الى ديوان هذه المحكمة في موعد المرافعة المصادف٢٠٢٣/٧/١٠ وعند عدم حضورك سوف تجري المرافعة بحقك وفق القانون
القاضي /عبد العزيز عطا الله محمد
////////////////
مجلس القضاء الاعلى
رئاسة محكمة استئناف نينوى
محكمة الاحوال الشخصيةفي حمام العليل
العدد:٩٣٠/ش/٢٠٢٣
التاريخ١٨/٦/٢٠٢٣
اعلان تبليغ بالحضور
المدعية/ موج عبد الرزاق عاكوب
المدعى عليه/فهد حسين أحمد
اشارة الى الدعوى الشرعية المرقمة ٩٣٠/ش/٢٠٢٣ والمقامة من قبل المدعية والتي موضوعها طلب تأييد الحضانة ولمجهولية محل اقامتك حسب كتاب مركز شرطة حمام العليل بالعدد ٢٠٣٧/١٧في ٢٠٢٣/٦/١١ واشعار المختار ناظم محمد جاسم عليه قررت هذه المحكمة تبليغك عن طريق النشر بجريدتين محليتين بالحضور الى ديوان هذه المحكمة في موعد المرافعة المصادف١٩/٧/٢٠٢٣ وعند عدم حضورك سوف تجري المرافعة بحقك وفق القانون
القاضي /عبد العزيز عطا الله محمد

مجلس القضاء الاعلى /رئاسة محكمة استئناف نينوى
محكمة الاحوال الشخصيةفي الشورة
العدد:٤١٤/ش/٢٠٢٣
التاريخ: ١٩/٦/٢٠٢٣
اعلان تبليغ بالحضور
المدعية/انتصار علي محمد/تسكن/نينوى/ ناحية الشورة
المدعى عليه /عبد الموجود عبدالله احمد /يسكن/ الشورة سابقا/ مرتحل مع عصابات داعش الارهابي
اشارة الى الدعوى الشرعية المرقمة ٤١٤/ش/٢٠٢٣ والخاصة بالمدعية اعلاه والتي تطلب التفريق منك ولمجهولية محل اقامتك حسب كتاب مركز شرطة الشورة بالعدد ٤٥٤٧ في ٢٠٢٣/٦/١٤ وشرح القائم بالتبليغ واشعار مختار الشورة تقرر تبليغك بصحيفتين محليتين بموعد المرافعة المصادف ٢٠٢٣/٧/١٩ الساعة التاسعة صباحا استنادا لا حكام المادة ٢١ من قانون المرافعات المدنية وفي حال عدم حضورك او وكيل عنك ستجري المرافعة بحقك غيابيا وفق القانون
القاضي /زيد حازم عثمان.
////////////////
مجلس القضاء الاعلى /رئاسة محكمة استئناف نينوى
محكمة الاحوال الشخصيةفي الشورة
العدد:٦٨٠/ش/٢٠٢٣
التاريخ: ١٩/٦/٢٠٢٣
اعلان تبليغ بالحضور
المدعية/زمن تحسين علي/تسكن/نينوى/ ناحية الشورة
المدعى عليه /نجم علي عبدالله /يسكن/الشورة سابقا/ مرتحل مع عصابات داعش الارهابي
اشارة الى الدعوى الشرعية المرقمة ٦٨٠/ش/٢٠٢٣ والخاصة بالمدعية اعلاه والتي تطلب حضانة منك ولمجهولية محل اقامتك حسب كتاب مركز شرطة الشورة بالعدد ٤١٨٨ في ٢٠٢٣/٥/٢٤ وشرح القائم بالتبليغ واشعار مختار الشورة تقرر تبليغك بصحيفتين محليتين بموعد المرافعة المصادف ٢٠٢٣/٧/١٢ الساعة التاسعة صباحا استنادا لا حكام المادة ٢١ من قانون المرافعات المدنية وفي حال عدم حضورك او وكيل عنك ستجري المرافعة بحقك غيابيا وفق القانون
القاضي /زيد حازم عثمان
////////////////
مجلس القضاء الاعلى/رئاسة محكمة استئناف الانبار
محكمة الاحوال الشخصية في القائم
العدد/ ١٢٥١/ش/٢٠٢١
التاريخ/ ١٩/٦/٢٠٢٣
الى المدعى عليه –(عادل ثابت عطية شرقاط)
م/ تبليغ
اصدرت محكمة الاحوال الشخصية في القائم حكما غيابيا في الدعوى الشرعية المرقمة ١٢٥١/ش/٢٠٢١ قضى الحكم بالتفريق بينك وبين المدعية (عفاف يطنان شلاش) بسبب انتمائك الى عصابات داعش الارهابي ولمجهولية محل اقامتك حسب شرح القائم بالتبليغ ومختار المنطقة تقرر تبليغ اعلانا بصحيفتين محليتين للحضور للاعتراض على الحكم المذكور خلال مدة اقصاها عشرة ايام اعتبار من تاريخ النشر في الصحيفة الرسمية ..
القاضي/قحطان خليف احمد
////////////////
مجلس القضاء الاعلى/رئاسة محكمة استئناف الانبار
محكمة الاحوال الشخصية في القائم
العدد/ ٧١٠/ش/٢٠٢٣
التاريخ/ ١٩/٦/٢٠٢٣
الى المدعى عليه : (خالد محمد كنوش احمد السلماني)
م/ تبليغ
اقامت المدعية (خوله احمد عيفان) الدعوى الشرعية المرقمة ٧١٠/ش/٢٠٢٣ في محكمة الاحوال الشخصية في القائم والتي تطلب فيها تصديق الطلاق الحاصل بينكما خارج المحكمة بتاريخ ٢٠١٦/٦/١٠ ولمجهولية محل اقامتك حسب شرح القائم بالتبليغ و مختار المنطقة تقرر تبليغ اعلانا بصحيفتين محليتين يوميتين واسعة الانتشار للحضور امام هذه المحكمة في موعد المرافعة المحدد في الساعة العاشرة والنصف صباحا من يوم ٢٠٢٣/٧/١٠ وفي حالة عدم حضورك او ارسال من ينوب عنك قانونا سوف تجري المرافعات بحقك غيابيا وفق القانون ..
القاضي
قحطان خليف احمد

مجلس القضاء الاعلى
رئاسة محكمة استئناف الانبار
محكمة الاحوال الشخصية في القائم
العدد/ ٧٢٠/ش/٢٠٢٣
التاريخ/ ١٩/٦/٢٠٢٣
الى المدعى عليه/ سعد خالد يحيى
م/ تبليغ
اقامت المدعية شقيقته (رغد خالد يحيى) الدعوى الشرعية المرقمة ٧٢٠/ش/٢٠٢٣ امام هذا المحكمة والتي تطلب فيها تايد حضانة الاطفال كل من (يمان / تولد٨/١٠/٢٠١٦ خالد / تولد ٣/١/٢٠١٨) ولمجهولية محل اقامتك حسب شرح القائم بالتبليغ ومختار المنطقة تقرر تبليغك اعلانا بصحيفتين محليتين امام هذه المحكمة بموعد المرافعة المحدد ١٢/٧/٢٠٢٣ وفي حال عدم حضورك او ارسال من ينوب عنك قانونا سوف تجري المرافعات بحقك غيابيا وفقا للقانون ...
القاضي
قحطان خليف احمد
////////////////////
مجلس القضاء الاعلى
رئاسة محكمة استئناف ديالى
محكمة بداءة بعقوبة
العدد: ٢٤١٦/اعتراضية/ب١/٢٠٢٢
التاريخ: ١٩/٦/٢٠٢٣
اعلان
تنفيذاً للقرار الصادر من هذه المحكمة في الدعوى اعلاه والقاضي بأزالة شيوع العقار الموصوف ادناه بيعاً والعائد للشركاء السادة (سعد جاسم حمادة وجماعتها) ولأكتساب القرار الدرجة القطعية تقرر الاعلان عن بيعه في الصحف المحلية لمدة (خمسة عشر يوم) اعتبارا من اليوم التالي للنشر فعلى من له الرغبة في الشراء مراجعة هذه المحكمة مستصحباً معه التأمينات القانونية البالغة (١٠٪) من القيمة المقدرة له البالغة (٣٠٢,٢٥٠,٠٠٠) ثلاثمائة واثنان مليون ومئتان وخمسون الف دينار) بصك مصدق لحساب هذه المحكمة ام لم يكن شريكاً وستجري الاحالة القطعية بعهدة الراغب الاخير بعد الساعة الثانية عشر ظهراً من يوم المزايدة وان الدلالية ورسوم التسجيل على المشتري.
القاضي
ماهر ابراهيم حبيب
نائب رئيس محكمة استئناف ديالى
الاوصاف:
ان العقار المرقم ٦/١٧٤م٥ شرقي بعقوبة هي عبارة عن قطعة ارض مساحتها (٣٠٢,٤٥م٢) مشيد عليها دار سكن يقع في بعقوبة – حي المهندسين – قرب كاتب عدل بعقوبة سابقاً مكون من طابقين الطابق الاول يجتوي على مدخل وحديقة جانبية وصحيات خارجية وهول واستقبال وصالة ومطبخ وحمام وغرفة نوم عدد/٢ والطابق الثاني يحتوي على غرفة نوم عدد/٢ وحمام وسطح وبيتونة ومخزن مشيد من مادة الجينكو وان الدار بنائه قديم ودرجة عمرانه وسط مبني من الطابوق والاسمنت ومبلط بالكاشي ومسقف بالاسمنت المسلح ومجهز بالماء والكهرباء وهو مشغول من قبل المدعى عليهما محمد وسعاد اولاد جاسم حمادة ويرغبون بالبقاء.
القيمة المقدرة للعقار (٣٠٢,٢٥٠,٠٠٠) ثلاثمائة واثنان مليون ومائتان وخمسون الف دينار
////////////////////
محكمة بداءة الكرادة
العدد : ٢٣٢٢ / ب/ ٢٠٢٣
اعلان
الى المدعى عليه/ سامر عباس حبيب
اقام المدعي ١- عمار شامل عباس حبيب ٢- ميرفت محمود حسواني الدعوى البدائية المرقمة اعلاه امام هذه المحكمة يطلبان الحكم بالزامه بتسديد قيمة ماكسبه من مورثهم والبالغ ١٧ م٢ والتي تقدر (٤٠٠٠$) اربعة الاف دولار امريكي وتعويض الخسارة المقدرة بمبلغ (١٠٠٠٠٠٠) عشرة ملايين دينار عراقي على مافاتهم من كسب مقدر بمبلغ (٥٠٠٠٠٠) خمسة ملايين دينار عراقي ولمجهولية محل اقامتك تقرر تبليغك اعلانا بصحيفتين محليتين يوميتين للحضور امام هذه المحكمة على موعد المرافعة الموافق ١٧/ ٧ / ٢٠٢٣ وعند عدم حضورك اوحضور من ينوب عنك قانونا ستجري المرافعة بحقك غيابيا وعلنا ووفق الاصول
القاضي/ اميلة مفرود عبود

وزارة العدل
دائرة التنفيذ
مديرية تنفيذ الرميثة
رقم الاضبارة: ٢٠٢٣/٣١٩
التاريخ: ٢٠/٦/٢٠٢٣
اعلان
تبيع مديرية تنفيذ الرميثة العقار تسلسل ٨٢/ ٢٠٠م١٦ الواقع في الرميثة/ الهلايجية في العائد للمدين احسان داود سلمان المحجوز لقاء طلب الدائن رغد اسماعيل غضبان البالغ عشرة ملايين دينار فعلى الراغب بالشراء مراجعة هذه المديرية خلال مدة ثلاثين يوما تبدأ من اليوم التالي للنشر مستصحبا معه التامينات القانونية عشرة من المائة من القيمة المقدرة وشهادة الجنسية العراقية وان رسم التسجيل والدلالية على المشتري .
المواصفات:-
١-موقعه ورقمه/ الهلايجية ٨٢/ ٢٠٠ مقاطعة ١٦ الهلايجية
٢-جنسه ونوعه/ ملك صرف/ عرصة
٣-حدوده واوصافه/ قطعة / عرصة
٤-مشتملاته/ حجر اساس بارتفاع ١ متر
٥-مساحته/ ٢ اولك و٥٠ متر المساحة العمومية ٥١ مساحة العقار ٢٥٠ متر
٦-درجة العمران/ /
٧-الشاغل/
٨-القيمة المقدرة/ ٣٢,٠٠٠,٠٠٠ اثنان وثلاثون مليون دينار عراقي
المنفذ العدل
علاء حبيب الهدابي
////////////
محكمة جنح الكرادة
العدد / ١٠٠٦/ ج/ ٢٠٢٣
اعلان
الى المحكوم/ عمار حسن عبيد
اصدرت هذه المحكمة حكما غيابيا في الدعوى المرقمة اعلاه والمؤرخ ٢٠ / ٦ / ٢٠٢٣ يقضي بالحكم عليك بعقوبة الحبس البسيط لمدة ستة اشهر وفق المادة ٤٥٩/ ١ من قانون العقوبات ولمجهولية محل اقامتك لذا تقرر تبليغك بصفحتين محليتين بالحكم المذكور وعند عدم الطعن به سيكتسب الحكم درجة البتات
القاضي/ ضياء عبد الحسن كاظم
////////////
محكمة جنح الكرادة
العدد / ٩٤٦ / ج/ ٢٠٢٣
اعلان
الى المحكوم/ ريسان رسمي كنو
اصدرت هذه المحكمة حكما غيابيا في الدعوى المرقمة اعلاه والمؤرخ ٢٠ / ٦ / ٢٠٢٣ يقضي بالحكم عليك بعقوبة الحبس البسيط لمدة ستة اشهر وفق المادة ٤٠ من قانون اقامة الاجانب وبدلالة المادة ١١ منه ولمجهولية محل اقامتك لذا تقرر تبليغك بصفحتين محليتين بالحكم المذكور وعند عدم الطعن به سيكتسب الحكم درجة البتات
القاضي/ ضياء عبد الحسن الشمري
////////////////
محكمة بداءة الكرادة
العدد : ٢١٣٣ / ب/ ٢٠٢٣
اعلان
الى المدعى عليه / زمن خضير عباس
اقامت المدعية ايمان جليل ابراهيم الدعوى البدائية المرقمة اعلاه امام هذه المحكمة تطلب الحكم بالزامك بتسجيل العقار المرقم (٢٢/ ٦٠ مقاطعة م ٥ ترجمانية) في دائرة التسجيل العقاري في بغداد / الكرادة ولمجهولية محل اقامتك تقرر تبليغك اعلانا بصحيفتين محليتين يوميتين للحضور امام هذه المحكمة على موعد المرافعة الموافق ١٦/ ٧ / ٢٠٢٣ وعند عدم حضورك اوحضور من ينوب عنك قانونا ستجري المرافعة بحقك غيابيا وعلنا ووفق الاصول
القاضي/ اميلة مفرود عبود
////////////////////
فقدان
فقدت الهوية الصادرة من هيأة التقاعد الوطنية محافظة بغداد المرقمة (١١١٣٥٣٠٠١٠) ورثة شهيد باسم / بشرى جواد جازع تولد / ١٩٦٣ / بغداد الصدر / ٦٩٩ / ١٣٩٧٠٨ الامين و الماستر كارت المرقم (٦٣٣٠١٦٠٩٧٤٥٢٥٧٠١) من يعثر عليهم تسليمهم الى جهة الاصدار

مديرية تنفيذ الكرادة
العدد / ١٩٠٠ / ٢٠٢٣
الى المنفذ عليه المدين/ اثير مهدي جواد المدير المفوض لشركة الاثير لانتاج الادويه والمستلزمات الطبية اضافة لوظيفته
العنوان/ م ٩٠٦ شارع ٢١ دار ٢٦
لقد تحقق لهذه المديرية من شرح القائم بالتبليغ مركز شرطة العلوية وتاييد مختار محلة ٩٠٦ انك مجهول محل الاقامه وليس لك موطن دائم او مؤقت او مختار يمكن اجراء التبليغ عليه واستنادا للمادة ٢٧ من قانون التنفيذ تقرار تبليغك اعلانا بالحضور في مديريه تنفيذ الكرادة خلال خمسة عشر يوما تبدا من اليوم التالي للنشر لمباشرة المعاملات التنفيذيه بحضورك وفي حال عدم حضورك ستباشر هذه المديرية باجراءات التنفيذ الجبري وفق القانون
المنفذ العدل/ جعفر مالح مهدي
اوصاف المحرر // نفذ الدائن بحقك قرار محكمة بداءة الكرادة المرقم ٤٢٠ / ب/ ٢٠٢٢ بتاريخ ٢٢/ ٥/ ٢٠٢٣ المتضمن الزام المدين المدعى عليه اثير مهدي جواد المدير المفوض لشركة الاثير لانتاج الادوية والمستلزمات الطبية / اضافة لوظيفته) بتاديته للمدعي مبلغ (سبعة وعشرون الف دولار امريكي) عن بدلات ايجار العقار المرقم ٦/ ٣١٢ م١١ مزرعة حمدي للفترة من ١/ ٤/ ٢٠٢٢ ولغاية ١/ ١/ ٢٠٢٣ وتحميله المصاريف
////////////////
مديرية تنفيذ بغداد الجديدة
العدد / ١٧٤١ / ٢٠٢٣
الى المنفذ عليه المدين/ زيرفان حسن هادي
عنوانه/ زيونه شارع الربيعي شارع ١٥ محلة ٧١٢
لقد تحقق لهذه المديرية من مركز شرطة حي المثنى ٦٧٢٥ في ١٧/ ٥/ ٢٠٢٣ ومختار محلة ٧١٢ انك مجهول محل الآقامه وليس لك موطن دائم او مؤقت او مختار يمكن اجراء التبليغ عليه واستنادا للمادة ٢٧ من قانون التنفيذ تقرار تبليغك اعلانا بالحضور في مديريه تنفيذ بغداد الجديدة خلال خمسة عشر يوما تبدا من اليوم التالي للنشر لمباشرة المعاملات التنفيذيه بحضورك وفي حال عدم حضورك ستباشر هذه المديرية باجراءات التنفيذ الجبري وفق القانون
المنفذ العدل/ رياض مهدي مراد
اوصاف المحرر // استنادا الى قرار محكمة بداءة الكرادة المرقم ٤٢٢٤ / ب/ ٢٠٢٢ بتاريخ ١٢/ ٣/ ٢٠٢٣ المتضمن فسخ عقد الايجار المبرم بين الدائن خضير عباس تركي والمدين زيرفان حسن هادي المؤرخ في ٢٨/ ١/ ٢٠٢٢ المحل الكائن في شارع الربيعي محلة ٧١٢ شارع ١٥ م ١٠٧ باب ٦ المشيد على القطعة المرقمة ٤/ ١١٥٤٦ م١١ مزرعة حمدي وتسليمه الى الدائن خالية من الشواغل وتحميلك الرسوم والمصاريف
////////////
فقدان
فقد الجواز الصادر من الجمهورية اللبنانية المرقم / LR١٦٨٨٦٢٩الاسم/ ايات جواد جابر تاريخ الولادة / ٧/ ١١/ ١٩٩١ الجنسية/ لبنانية محل الولادة/ بني حيان من يعثر عليه تسليمه الى مديرية الاقامة
////////////////////
محكمة جنح الكرادة
العدد / ١٣٥٨ / ج/ ٢٠٢٣
اعلان
الى المتهم الهارب/ سامان حاتم رشيد
بالنظر لمجهولية محل اقامتك في الوقت الحاضر وحسب ماورد باشعار القائم بالتبليغ قررت هذه المحكمة تبليغك اعلانا بصحيفتين محليتين يوميتين للحضور على موعد المحاكمة المصادف يوم ٢٤ / ٧ / ٢٠٢٣ وفي حالة عدم حضورك او ارسال من ينوب عنك قانونا سوف تجري محاكمتك غيابيا وعلنا وفق احكام المادة ٤٥٩ من قانون العقوبات وحسب القانون
القاضي/ ضياء عبد الحسن كاظم
////////////////////
محكمة جنح الكرادة
العدد / ١٣٥٤ / ج/ ٢٠٢٣
اعلان
الى المتهم الهارب/ عبد الله علاء نجم
بالنظر لمجهولية محل اقامتك في الوقت الحاضر وحسب ماورد باشعار القائم بالتبليغ قررت هذه المحكمة تبليغك اعلانا بصحيفتين محليتين يوميتين للحضور على موعد المحاكمة المصادف يوم ٢٤ / ٧ / ٢٠٢٣ وفي حالة عدم حضورك او ارسال من ينوب عنك قانونا سوف تجري محاكمتك غيابيا وعلنا وفق احكام المادة ٤٠ من قانون اقامة الاجانب رقم ٧٦ لسنة ٢٠١٧ وحسب القانون
القاضي/ ضياء عبد الحسن كاظم

البريد الالكتروني alsharqpaper@yahoo.com
موقع الصحيفة www.alsharqpaper.com
الشرق

الشركة العامة لإنتاج الطاقة الكهربائية
الفرات الأوسط
تنويه

تقرر تمديد موعد غلق المناقصة (SHAN-2023) مشروع الشنافية التجارية (1200MW) الى يوم ٢٠٢٣/٨/٣ والمعلنة في(الشرق – الدستور –العراق الاخبارية) لذا اقتضى التنويه

المديرالعام

دائرة صحة بابل/الشعبة القانونية
العدد/٣١٨٤٢ التاريخ/١٥/٦/٢٠٢٣
إعلان رقم (٨)

تعلن دائرة صحة بابل / الشعبة القانونية عن اجراء مزايدة علنية وللمرة الثانية بعد اعادة التقدير لتأجير كافيتريا مستشفى الاسكندرية العام وفق قانون بيع وإيجار أموال الدولة رقم (٢١) لسنة ٢٠١٣ فعلى الراغبين بالمشاركة في المزايدة المذكورة الحضور إلى المستشفى المذكورة في تمام الساعة العاشرة صباحاً من يوم الاثنين الموافق٥/٧/٢٠٢٣ مستصحبين معهم المستمسكات المطلوبة والتأمينات القانونية البالغة(٢٠٪)من القيمة التقديرية البالغة (٢٦,١٠٠,٠٠٠) ستة وعشرون مليون ومائة الف دينار سنويا تسدد بوصل في دائرة صحة بابل قبل يوم المزايدة ويتحمل من ترسو عليه المزايدة أجور نشر الإعلان

موقع العقار ومشتملاتة

يقع العقار في الجهة اليسرى من مدخل المستشفى وهو عبارة عن بناء مشيد من الطابوق مزجج من الناحية الامامية مع مطبخ بابعاد (٣م×٥م٢) وهوعبارة عن جزء من القطعة المشيد عليها مستشفى الاسكندرية العام بمساحة قدرها(٦م×٥,٧٠)

المستمسكات المطلوبة

-وصل بالتأمينات القانونية بقيمة(٢٠٪)من القيمة المقدرة
-هوية الأحوال المدنية (أصل وصورة)
-البطاقة التموينية (أصل وصورة)
- بطاقة سكن (أصل وصورة)

الصيدلاني الاختصاص/ حيدر عبد الأمير البيرماني
المخول بصلاحيات المدير العام

ديوان محافظة بابل / مديرية بلديات بابل/لجنة البيع والايجار
العدد: ٧٧٤ التاريخ :١٨/٦/٢٠٢٣
اعلان

تعلن لجنتنا عن اجراء المزايدة العلنية لتاجير الاملاك المبينة تفاصيلها ادناه والعائدة لمديرية بلدية (الهاشمية) وفق قانون بيع وايجار اموال الدولة رقم ٢١ لسنة ٢٠١٣ فعلى من يرغب بالاشتراك بالمزايدة العلنية مراجعة البلدية المعنية خلال مدة (٣٠) يوم تبدأ من اليوم التالي لنشر الاعلان في احدى الصحف اليومية مستصحبين معهم التامينات القانونية التي لا تقل عن ٢٠٪ من القيمة المقدرة من بدل الايجار لكامل مدة العقد وستجري المزايدة في تمام الساعة ١٢ ظهر اليوم الاخير لمدة الاعلان في ديوان البلدية المعنية ويتحمل من ترسو عليه المزايدة كافة الاجور المترتبة على ذلك وعلى ان يقدم من ترسو عليه المزايدة كفالة عقارية ضامنة بمبلغ الاحالة في حالة رغبته بالتقسيط وموافقة المخول وخلال مدة ثلاثون يوما من تبلغه بحصول المصادقة وبعكسه يعتبر ناكلا علما ان مدة الايجار هي سنة واحدة فقط مع التقدير.

ت	نوع الملك	رقمه	مساحته	القيمة التقديرية	
				رقما	كتابة
١	ساحة امام حانوت(٦٤)	(١)جزء من القطعة المرقمة(٢٣/٩٢) م٣٧الشرفة والهاشمية	١٠م٢	٥٥٠,٠٠٠	خمسمائة وخمسون الف دينار سنويا
٢	ساحة امام حانوت(٦٥)	(٢)جزء من القطعة المرقمة(٢٣/٩٢) م٣٧الشرفة والهاشمية	١٠م٢	٥٥٠,٠٠٠	خمسمائة وخمسون الف دينار سنويا
٣	ساحة امام حانوت(٧١)	(٧)جزء من القطعة المرقمة(٢٣/٩٢) م٣٧الشرفة والهاشمية	١٠م٢	٥٥٠,٠٠٠	خمسمائة وخمسون الف دينار سنويا

ملاحظة :
١-يكون مبلغ التامينات القانونية حسب التعليمات الحسابية المعمول بها في المؤسسات البلدية ويكون اخر موعد لاستلام التامينات هو اليوم الاخير لموعد الاعلان الساعة الثانية عشر ظهرا.

مشاور قانوني مساعد / فاروق كاظم عمران / رئيس اللجنة

ديوان محافظة بابل/ مديرية بلديات بابل/لجنة البيع والايجار
العدد/ ٧٨٠ التاريخ/١٩/٦/٢٠٢٣
اعلان اعادة تقدير

تعلن لجنتنا عن اجراء المزايدة العلنية لتأجير الاملاك المبينة تفاصيلها ادناه والعائدة لمديرية بلدية (الحمزة الغربي) وفق قانون بيع وايجار اموال الدولة رقم ٢١ لسنة ٢٠١٣ فعلى من يرغب بالاشتراك بالمزايدة العلنية مراجعة البلدية المعنية خلال مدة (٣٠) يوم تبدأ من اليوم التالي لنشر الاعلان في احدى الصحف اليومية مستصحبين معهم التأمينات القانونية التي لا تقل عن ٢٠٪ من القيمة المقدرة من بدل الايجار لكامل مدة العقد وستجري المزايدة في تمام الساعة ١٢ ظهرا اليوم الاخير لمدة الاعلان في ديوان البلدية المعنية ويتحمل من ترسو عليه المزايدة كافة الاجور المترتبة على ذلك وعلى ان يقدم من ترسو عليه المزايدة كفالة عقارية ضامنة بمبلغ الاحالة في حالة رغبته بالتقسيط وموافقة المخول وخلال مدة (٣٠) يوما من تبلغه بحصول المصادقة وبعكسه يعتبر ناكلا علما ان مدة الايجار سنة واحدة فقط مع التقدير.

ت	نوع الملك	رقمه	مساحته	القيمة التقديرية	
				رقما	كتابة
١	ساحة وقوف سيارات	جزء من القطعة المرقمة(٤٣١) قرب الكراج الموحد القديم	١١٠٠م٢	٦,٥٠٠,٠٠٠	ستة ملايين وخمسمائة الف دينار سنويا

ملاحظة/
١- يكون مبلغ التأمينات القانونية حسب التعليمات الحسابية المعمول بها في المؤسسات البلدية ويكون اخر موعد لاستلام التأمينات هو اليوم الاخير لموعد الاعلان الساعة الثانية عشر ظهرا
٢-يلتزم من ترسو عليه المزايدة بمضمون كتاب محافظة بابل / اللجنة الامنية العليا المرقم ٩٦٠١ في ٧/٤/٢٠١٤ والمبلغ الى كافة المؤسسات البلدية بكتاب مديرية بلديات بابل / الاملاك المرقم ١٣٨٣٧ في ١٤/٤/٢٠١٤

مشاور قانوني مساعد / فاروق كاظم عمران / رئيس اللجنة

اعلان حضور
المتهم: ن.ع جاسم بشير كاظم ظاهر الرماحي
تولد:١٩٩١

بناءا على ماجاء بكتاب قيادة قوات الحدود ذي العدد ٩٢٧١في٦/٦/٢٠٢٣ولصدور مذكرة قبض وتحري بحقكم وفق احكام المادة (٥) من قانون عقوبات قوى الامن الداخلي رقم١٤لسنة ٢٠٠٨ المعدل صادرة من قبل رئيس السلطة التحقيقية لارتكابكم جريمة الغياب والهروب تقرر حضوركم امام السلطات التحقيقية والمحاكم خلال مدة٣٠يوم من تاريخ النشر والإعلان وخلاف ذلك يتم اجراء محاكمتكم غيابيا

الرائد/ رئيس المجلس التحقيقي

////////////////
مديرية تنفيذ الكرادة
العدد / ١٠٨٣ / ٢٠١٩
الى المنفذ عليه المدين/ ١- عبد الرحمن عبد الخالق عليوي ٢ - فليحة علوان عباس ٣- بشير اسماعيل عزاوي ٤- غيث لطيف عارف مجهول الاقامة
لقد تحقق لهذه المديرية من شرح القائم بالتبليغ وتاييد المختار انك مجهول محل الاقامه وليس لك موطن دائم او مؤقت او مختار يمكن اجراء التبليغ عليه واستنادا للمادة ٢٧ من قانون التنفيذ تقرار تبليغك اعلانا بالحضور في مديريه تنفيذ الكرادة خلال خمسة عشر يوما تبدا من اليوم التالي للنشر لمباشرة المعاملات التنفيذيه بحضورك وفي حال عدم حضورك ستباشر هذه المديرية باجراءات التنفيذ الجبري وفق القانون
المنفذ العدل/ حيدر قاسم جعفر
اوصاف المحرر // قرار محكمه بداءة الكراده بالعدد ٣٨٢٣ / ب/ ٢٠١٨ في ٢٨/ ١١/ ٢٠١٨ المتضمن الزام المدعى عليهم عبد الرحمن عبد الخالق عليوي وفليحه علوان عباس وبشير اسماعيل عزاوي وغيث لطيف عارف بتاديتكم للمدعي (عميد معهد الهندسه الوراثية والتقنيات الاحيائية / جامعة بغداد / اضافة لوظيفته) مبلغا مقداره (مائة واثنان وسبعون مليون وتسعمائة واربعة وثمانون الف وثلاثمائة دينار) وتحميلكم المصاريف النسبية واتعاب المحاماة حكما غيابيا قد اكتسب الدرجة القطعية
////////////////
محكمة بداءة السدة
العدد /٣٥٩/ب/٢٠٢٣
اعلان
إلى المدعى عليه (صادق عبد شنشول)
أصدرت هذه المحكمة قرارها المرقم(٣٥٩/ب/٢٠٢٣) في١٧/٥/٢٠٢٣والمتضمن الحكم بإلزامك بتأديتك للمدعي (عدنان عيسى حسن) مبلغا مقداره ستة عشر مليون وثمان مائة الف دينار عن قرضه حسنه بموجب الصك المرقم(٠٠٠٠٠١٨٣) في (١/٤/٢٠١٩) الصادر من مصرف الرافدين فرع السدة ولمجهوليه محل إقامتك كما جاء بشرح المبلغ القضائي وإشعار المختار لذا تقرر تبليغك بواسطة صحيفتين محليتين يوميتين ولك حق الاعتراض على القرار المذكور خلال المدة المقررة بكافة طرق الطعن القانونية وبعكسه سوف يكتسب القرار المذكور درجة البتات وفق القانون
القاضي/ ثامر جواد كاظم

وزارة الكهرباء
الشركة العامة لانتاج الطاقة الكهربائية الفرات الاوسط
اعادة اعلان المناقصة (2023 -7 -M)
تجهيز انابيب مكثفة

يسر (وزارة الكهرباء / الشركة العامة لانتاج الطاقة الكهربائية / الفرات الاوسط) بدعوة مقدمي العطاءات المؤهلين وذوي الخبرة لتقديم عطاءاتهم لاعمال تجهيز (تجهيز انابيب مكثفة) لمحطة كهرباء المسيب الحرارية
مع ملاحظة ماياتي :-
١-على مقدمي العطاء المؤهلين والراغبين في الحصول على معلومات اضافية الاتصال الشركة العامة لانتاج الطاقة الكهربائية / الفرات الاوسط عبر البريد الالكتروني (34_commercialdept@molce.gov.iq)
وخلال ايام الدوام الرسمي من الاحد الى الخميس من الساعة الثامنة صباحا الى الساعة الثالثة ظهرا وكما موضحة بالتعليمات لمقدمي العطاءات .
٢-متطلبات التاهيل المطلوبة : (كما مبينة في وثائق العطاء)
٣-بامكان مقدمي العطاء المهتمين شراء وثائق للعطاء بعد تقديم طلب تحريري الى العنوان المحدد في التعليمات لمقدمي العطاء وبعد دفع قيمة البيع للوثائق البالغة (٦٠٠,٠٠٠) ستمائة الف دينار عراقي غير قابل للرد الا في حال الغاء المناقصة من قبلنا حيث تعاد ثمن الوثائق فقط دون تعويض مقدمي العطاءات .
٤-يتم تسليم العطاءات الى العنوان الاتي (بابل / الحلة / حي الجمعية /خلف محطة كهرباء الحلة الغازية الاولى) اخر يوم لتقديم العطاءات سيكون الساعة (١٢,٠٠) الثانية عشر ظهرا من تاريخ ١٣/٧/٢٠٢٣ وفي حال صادف موعد الغلق عطلة رسمية يكون الغلق في نفس الوقت من اليوم الذي يلي العطلة , العطاءات المتاخرة سوف ترفض وسيتم فتح العطاءات بحضور مقدمي العطاءات او ممثليهم الراغبين بالحضور في العنوان الاتي (مقر الشركة) في نفس يوم غلق العطاءات او اليوم الذي يليه ويتحمل من ترسو عليه المناقصة اجور النشر والاعلان , علما ان المبلغ التخميني للمناقصة هو ($٣,٧٥٠,٠٠٠) ثلاثة مليون وسبعمائة وخمسون الف دولار امريكي (التبويب المالي على حساب الميزانية التشغيلية) علما يكون مبلغ التامينات الاولية ($٣٧,٥٠٠) فقط سبعة وثلاثون الف وخمسمائة دولار امريكي نافذ لمدة لاتقل عن(١٢٠) يوم وتكون المناشئ المطلوبة والمبالغ التخمينية حسب استمارة المناطق الاقتصادية العالمية المرفقة طيا ضمن الجزء الثاني / القسم السادس لوثائق المناقصة .
مع مراعاة ما يلي :
١-يكون موعد الفتح في نفس يوم الغلق او في اليوم الذي يليه .
٢-على مقدم العطاء ان يستخدم نموذج صيغة العطاء الموجود في الفصل الرابع (نماذج العطاءات) ويجب ان يتم تعبئة النموذج بالكامل دون اي تغيير في شكله ولن تقبل اية بدائل . كما ويجب تعبئة جميع الفراغات بالمعلومات المطلوبة .
٣-على مقدم العطاء ان يسلم جداول الكميات المسعرة للسلع والخدمات المتصلة بها بحسب منشئها مستخدما النماذج الموجودة في ((نماذج العطاء))
٤-لاغراض الجودة وتقييم الموردين يجب املاء الاستمارات ذات الرمزين (MOE/P3-FO-27)(MOE/P3-FO-28) على التوالي والمرفقة مع الوثيقة وتقديمها مع العطاء .
٥-على المهتمين بشراء وثائق المناقصة جلب المستمسكات الثبوتية(نسخة ملونة من هوية غرفة تجارة للمدير المفوض – واذا كان مخول جلب نسخة ملونة من هوية المدير المفوض مع تخويله بالشراء ونسخة ملونة من هوية المخول)
٦-شركتنا غير ملزمة بقبول اوطا العطاءات .
٧-سيتم نشر التفاصيل الخاصة بالطلبات على الموقع الالكتروني لشركتنا www.epmf.moelc.gov.iq

المهندس
محمد نعمة عبدالحسين
المدير العام

محكمة بداءة الحلة
العدد /٧٥٧٣/ب/٢٠٢٢
المدعي/ أقبال رحيم جاسم
المدعى عليهم / ١- ناظم حسين عبد وحسب قيموميته على القاصر صدام حسين
٢-مدير عام رعاية القاصرين أضافة لوظيفته
تنفيذا لقرار هذه المحكمة الصادر بالدعوى أعلاه المتضمن إزالة شيوع العقار المرقم٢٤/٨٦٨م ١١ ويسية بيعاً والمكتسب الدرجة القطعية لذا تعلن هذه المحكمة عن بيع العقار أعلاه بالمزايدة العلنية فعلى الراغبين بالشراء مراجعة هذه المحكمة خلال خمسة عشر يوماً من اليوم التالي للنشر مستصحبين معهم التأمينات القانونية بنسبة ١٠٪ من القيمة التقديرية البالغة (٨٧,١٥٠,٠٠٠) سبعة وثمانون مليون ومائة وخمسون الف دينار لاغيرها بصك مصدق وستجرى المزايدة في الساعة الثانية عشر ظهر اليوم الخامس عشر التالي ليوم النشر ويتحمل المشتري أجور المناداة ورسم التسجيل
القاضي/ علي خضير العامري
الأوصاف//
العقار عبارة عن/ دار سكن (ركن) يقع في منطقة الأسكان قرب المستشفى الجمهوري في الحلة يحتوي على غرفة نوم وصالة ومطبخ وكليدور ومجمع صحيات وسلم ومساحة داخل السياج والدار مسقفة بالكي سبان في الطابق الارضي وبيتونة في الطابق العلوي مع وجود تجاوز على الطريق العام (الرصيف) بأبعاد٣×١٥=٤٥م في واجهة الدار الأمامية باحداث سياج خارجي متخذ مطبخ مصنوع من مادة السندويج بنل
المساحة العمومية :١٣٥متر مربع

محكمة بداءة الحلة
العدد :٣٩٩٥/ب/٢٠٢٣
م/ إعلان
إلى المدعى عليها/ ازهار امير عبد
أقام المدعي (احمد عبد العباس عصفور) في الدعوى البدائية المرقمة اعلاه، يطالبك بتسديد مبلغ مقداره (٨,٠٠٠,٠٠٠) ثمانية ملايين دينار وتحميلك الرسوم والمصاريف ونظرا لمجهولية محل إقامتك حسب شرح المبلغ القضائي ايثار هاتف كاظم في١٨/٥/٢٠٢٣و إشعار مختار منطقة ملحق التعاون المدعو باسم محمد موسى في١٠/٥/٢٠٢٣. لذا قررت المحكمة تبليغك إعلاناً بصحيفتين محليتين يوميتين لغرض حضورك أمام محكمة بداءة الحلة في يوم المرافعة المصادف٩/٧/٢٠٢٣الساعة التاسعة صباحاً وفي حالة عدم حضورك أو إرسال من ينوب عنك قانوناً ستجري المرافعة بحقك غيابياً ووفق الاصول
القاضي /احسان طعمة عبد الحسين
////////////////
محكمة الاحوال الشخصية في الحلة
العدد / ٤٥٤٩/ش/٢٠٢٣
(اعلان)
الى / المدعى عليه / ياسر فيصل خلف
اقامت المدعية / ديانه نعمة جاسم / الدعوى المرقمة اعلاه تطلب دعوتك للمرافعة والحكم تصديق طلاق ولمجهولية محل اقامتك حسب الاشعار المقدم من قبل مختار منطقه ناحية الرشيد / عوريج (خضير عبيس عبيد) لذا تقرر تبليغك بصحيفتين محليتين يوميتين للحضور في الساعة التاسعة من صباح يوم٣/٧/٢٠٢٣وعند عدم حضورك او من ينوب عنك قانونا ستجري المرافعة بحقك غيابيا ووفق القانون
القاضي/ حسن حمزة الخفاجي
////////////////
محكمة الاحوال الشخصية في الحلة
العدد / ٤٥٤٨/ش/٢٠٢٣
(اعلان)
الى / المدعى عليه / ياسر فيصل خلف
اقامت المدعية / ديانه نعمة جاسم / الدعوى المرقمة اعلاه تطلب دعوتك للمرافعة والحكم تاييد حضانة ولمجهولية محل اقامتك حسب الاشعار المقدم من قبل مختار منطقه ناحية الرشيد / عوريج (خضير عبيس عبيد) لذا تقرر تبليغك بصحيفتين محليتين يوميتين للحضور في الساعة التاسعة من صباح يوم٣/٧/٢٠٢٣وعند عدم حضورك او من ينوب عنك قانونا ستجري المرافعة بحقك غيابيا ووفق القانون .
القاضي/ حسن حمزة الخفاجي
////////////////
محكمة بداءة الحلة
العدد/٤٧٨٨/ب/٢٠٢٣
م/ اعلان
الى المدعى عليه /سميرة محمد غازي
اقام المدعي (امير تحسين عبيد) الدعوى بالعدد اعلاه عليك ويطلب فيها دعوتك للمرافعة والحكم بدفع مبلغ له وقدره خمسة عشر مليون دينار ولكونك مجهولة محل الاقامة حسب شرح المبلغ حمزة مغير في٨/٦/٢٠٢٣واشعار مختار منطقة حي المحاربين ٢ في مركز قضاء الحلة المختار اياد عباس حي عسكورة لذا تقرر تبليغكم بصحيفتين محليتين يوميتين على موعد المرافعة المقبل المصادف١١/٧/٢٠٢٣وفي حال عدم حضوركم او ارسال من ينوب عنكم قانونا ستجري المرافعة بحقكم غيابيا و وفق الاصول
القاضي/ حيدر هاشم دخيل

مجلس القضاء الاعلى
رئاسة محكمة استئناف ديالى
محكمة جنح بعقوبة
العدد: ١٠٩٥/ج/٢٠٢١
التاريخ: ١٤/٥/٢٠٢٣
م/ اعلان
الى المجرم (وليد خالد حسن) وفق المادة ٤٥٣ من قانون العقوبات والمحكوم بالحبس البسيط لمدة ستة اشهر بموجب قرار هذه المحكمة بالعدد ١٠٩٥/ج/٢٠٢١ في ٢٦/٢/٢٠٢٣ لمجهولية محل اقامتك تقرر تبليغك بقرار الحكم نشراً بواسطة صحيفتين محليتين بالحكم اعلاه.
القاضي
اكرم محمد حسين
////////////////
مديرية تنفيذ الهاشمية
رقم الاضبارة / ٢٩٤ / ت / ٢٠٢٣
اعلان
الى المنفذ عليه / مهند رزاق احمد
لقد تحقق لهذه المديرية من خلال كتاب المركز واشعار المختار انك مجهول محل الاقامة وليس لك موطن او مؤقت او مختار يمكن اجراء التبليغ عليه واستنادا للمادة (٢٧) من قانون التنفيذ تقرر تبليغك اعلانا بالحضور في مديرية تنفيذ الهاشمية خلال خمسة عشر يوما تبدأ من اليوم التالي للنشر لمباشرة المعاملات التنفيذية بحضورك وفي حالة عدم حضورك ستباشر هذه المديرية باجراءات التنفيذ الجبري وفق القانون .
الدائن / علي هاشم عبد الله
المنفذ العدل / ارشد ابراهيم عبد دهام
////////////////////
مديرية تنفيذ الهاشمية
رقم الاضبارة / ٤٨١ / ت / ٢٠٢٢
اعلان
الى المنفذ عليه / جاسم رحيم خلف
لقد تحقق لهذه المديرية من خلال كتاب المركز واشعار المختار انك مجهول محل الاقامة وليس لك موطن او مؤقت او مختار يمكن اجراء التبليغ عليه واستنادا للمادة (٢٧) من قانون التنفيذ تقرر تبليغك اعلانا بالحضور في مديرية تنفيذ الهاشمية خلال خمسة عشر يوما تبدأ من اليوم التالي للنشر لمباشرة المعاملات التنفيذية بحضورك وفي حالة عدم حضورك ستباشر هذه المديرية باجراءات التنفيذ الجبري وفق القانون .
الدائن / احمد عبد الامير علوان
المنفذ العدل / ارشد ابراهيم عبد دهام
////////////////////
مديرية تنفيذ الهاشمية
رقم الاضبارة / ١١٩ / ت / ٢٠٢٣
اعلان
الى المنفذ عليه / اياد مزهر كاظم
لقد تحقق لهذه المديرية من خلال كتاب المركز واشعار المختار انك مجهول محل الاقامة وليس لك موطن او مؤقت او مختار يمكن اجراء التبليغ عليه واستنادا للمادة (٢٧) من قانون التنفيذ تقرر تبليغك اعلانا بالحضور في مديرية تنفيذ الهاشمية خلال خمسة عشر يوما تبدأ من اليوم التالي للنشر لمباشرة المعاملات التنفيذية بحضورك وفي حالة عدم حضورك ستباشر هذه المديرية باجراءات التنفيذ الجبري وفق القانون .
المنفذ العدل / ارشد ابراهيم عبد دهام

مديرية تنفيذ الهاشمية
رقم الاضبارة / ١٧٤٩ / ت / ٢٠٢٢
اعلان
الى المنفذ عليه / منير ابراهيم نعمه
لقد تحقق لهذه المديرية من خلال كتاب المركز واشعار المختار انك مجهول محل الاقامة وليس لك موطن او مؤقت او مختار يمكن اجراء التبليغ عليه واستنادا للمادة (٢٧) من قانون التنفيذ تقرر تبليغك اعلانا بالحضور في مديرية تنفيذ الهاشمية خلال خمسة عشر يوما تبدأ من اليوم التالي للنشر لمباشرة المعاملات التنفيذية بحضورك وفي حالة عدم حضورك ستباشر هذه المديرية باجراءات التنفيذ الجبري وفق القانون .
الدائن / محمد فتحي كاظم
المنفذ العدل / ارشد ابراهيم عبد دهام
////////////////////
مديرية تنفيذ الهاشمية
رقم الاضبارة / ١٢١ / ت / ٢٠٢٣
اعلان
الى المنفذ عليه / ماجد جواد كاظم
لقد تحقق لهذه المديرية من خلال كتاب المركز واشعار المختار انك مجهول محل الاقامة وليس لك موطن او مؤقت او مختار يمكن اجراء التبليغ عليه واستنادا للمادة (٢٧) من قانون التنفيذ تقرر تبليغك اعلانا بالحضور في مديرية تنفيذ الهاشمية خلال خمسة عشر يوما تبدأ من اليوم التالي للنشر لمباشرة المعاملات التنفيذية بحضورك وفي حالة عدم حضورك ستباشر هذه المديرية باجراءات التنفيذ الجبري وفق القانون .
المنفذ العدل / ارشد ابراهيم عبد دهام
////////////////////
مديرية تنفيذ الهاشمية
رقم الاضبارة / ١٠٤ / ٢٠٢٢
اعلان
الى المنفذ عليه / اياد محمود حمد
لقد تحقق لهذه المديرية من خلال كتاب المركز واشعار المختار انك مجهول محل الاقامة وليس لك موطن او مؤقت او مختار يمكن اجراء التبليغ عليه واستنادا للمادة (٢٧) من قانون التنفيذ تقرر تبليغك اعلانا بالحضور في مديرية تنفيذ الهاشمية خلال خمسة عشر يوما تبدأ من اليوم التالي للنشر لمباشرة المعاملات التنفيذية بحضورك وفي حالة عدم حضورك ستباشر هذه المديرية باجراءات التنفيذ الجبري وفق القانون .
اوصاف المحرر / قرار دين بمبلغ ٤,٢٥٠,٠٠٠
المنفذ العدل / ارشد ابراهيم عبد دهام
////////////////////
مديرية تنفيذ الهاشمية
رقم الاضبارة / ٢٧٤ / ت / ٢٠٢٢
اعلان
الى المنفذ عليه / قيس شهاب احمد
لقد تحقق لهذه المديرية من خلال كتاب المركز واشعار المختار انك مجهول محل الاقامة وليس لك موطن او مؤقت او مختار يمكن اجراء التبليغ عليه واستنادا للمادة (٢٧) من قانون التنفيذ تقرر تبليغك اعلانا بالحضور في مديرية تنفيذ الهاشمية خلال خمسة عشر يوما تبدأ من اليوم التالي للنشر لمباشرة المعاملات التنفيذية بحضورك وفي حالة عدم حضورك ستباشر هذه المديرية باجراءات التنفيذ الجبري وفق القانون .
الدائن / محمد فتحي كاظم
المنفذ العدل / ارشد ابراهيم عبد دهام

الشرق
السنة التاسعة عشرة
العدد ٤٠٤٧ الاربعاء ٢١-٦-٢٠٢٣

تهنئـــــة

موسسة الشرق تتقدم بالتهاني والتبريكات للباحث

كمال سهيل آل مشرار المسعودي

لنيله ماجستير بتقدير جيد جدا عالي من الجامعة الأمريكية للعلوم والتكنولوجيا عن رسالته الموسومة نظم المعلومات التكنلوجية الحديثة ومدى إرتباطها في المؤسسات والشركات لتحقيق الميزة التنافسية

سهيل عبد كاظم
المدير التنفيذي للعلاقات العامة

عبد الرسول الأسدي
رئيس مؤسسة الشرق

مؤسسة الشرق تفتح أبوابها للمتطلعين لتعلم فنون الحرف وأناقة مهنة المتاعب من الراغبين وبالمجان

الأسدي :

نستعد لكرنفال عيد التأسيس بإطلاق باقة من الدورات بفنون الإعلام ونتطلع لمشاركة واسعة من عاشقي صاحبة الجلالة

ضمن كرنفال عيد التأسيس العشرين تستعد مؤسسة الشرق لإطلاق باقة من الدورات المجانية بكافة الفنون الصحفية والإعلامية للشباب الراغبين بدخول عالم صاحبة الجلالة.وقال الزميل عبد الرسول الأسدي رئيس مؤسسة الشرق ان أبواب المؤسسة مفتوحة للدورات المجانية في جميع فنون الصحفية والتصوير والتي ستقام في المؤسسة وكذلك خارجها في اربيل او السليمانية ودهوك ضمن برنامج سياحي متكامل وبأسعار رمزية. وأضاف أن الدورات ستكون مكثفة وتسعى لاستقطاب شريحة واسعة من الراغبين بتعلم تفاصيل مهنة المتاعب وفنونها برؤية حداثوية إضافة الى للدروس التطبيقية.واعرب الزميل الأسدي عن تطلعه لان تلعب مؤسسة الشرق دورها المهم في استقطاب الشباب وتأهيلهم وزيادة مهاراتهم بما يؤهلهم للحصول على فرص العمل التي تتناسب مع مهاراتهم وكفاءتهم.

العوادي: لجنة حكومية تدرس بعض فقرات الموازنة لاتخاذ القرار المناسب بشأنها

أكد الناطق باسم الحكومة باسم العوادي وجود لجنة حكومية تدرس بعض فقرات الموازنة لاتخاذ القرار المناسب بشأنها، فيما أشار الى أن العراق وبعد إقرار الموازنة سيتحول الى ورشة عمل.

وقال العوادي في مؤتمر صحفي ، إن «رئيس الوزراء رحب بإقرار الموازنة، وهذه مؤشرات تؤكد على أن الحكومة مقتنعة بإقرار الموازنة، ولكن بالرغم من ذلك ترك الباب مفتوحاً في ما يتعلق ببعض الفقرات قد يكون للحكومة موقف آخر منها من خلال لجنة خاصة الفريق الاقتصادي المرتبط برئيس الوزراء»، لافتاً الى أن «الفريق الاقتصادي سيعكف على دراسة هذه الفقرات واتخاذ القرار المناسب منها خلال الفترة المقبلة».

وأضاف أن «الموازنة الإجمالية التي خرجت من البرلمان جيدة وحافظت على فلسفتها التي أرادتها الحكومة، ولا يوجد الكثير من الاعتراضات عليها»، مشيراً الى أن «الموازنة توفر للوزارات المساحة القانونية والأموال، وستكون الستة أشهر المقبلة مختلفة جذرياً في العمل والتمويل».

وأكد أن «أولوية المنهاج الحكومي لعدد من الجوانب التي يصر رئيس الوزراء على تنفيذها وجعلها من أولويات العمل الحكومي، والتي جعلها أساسيات الموازنة وتتضمن تقديم الخدمات ومكافحة الفقر ومكافحة البطالة والإصلاح الاقتصادي»، مبيناً أن «المشاريع الاستثمارية تتضمن العديد من الجوانب التي تتعلق ببناء المساكن والطرق والجسور وغيرها، لكن فلسفة الحكومة توجه الاستثمار نحو الأولويات مثل طريق التنمية الذي سيحول العراق الى طريق استراتيجي وتوفير المئات من آلاف فرص العمل بالإضافة الى مشروع النبراس وهو مشروع كبير يفترض أن يوفر مليون طن سنوياً من جميع أنواع البتروكيمياويات، وهو من ضمن مخطط الحكومة في توفير عشرات آلاف فرص العمل».

وتابع أن «الأهداف الاستثمارية التي لها علاقة بتقوية الدولة تدخل من ضمنها المشاريع الاستراتيجية التي تهدف الى محاربة البطالة وتوفير فرص العمل».

وتابع أنه :»في الستة الأشهر الماضية تحسس المواطن بجدية الحكومة في العمل بقدر الأموال الموجود ما قبل إقرار الموازنة خاصة في ما يتعلق بتقديم الخدمات وخاصة في محافظة بغداد»، مؤكداً أن «العراق سيتحول الى ورشة عمل في عموم المحافظات ورئيس الوزراء كان ينتظر الموازنة منذ فترة طويلة حتى يبدأ بتنفيذ ورشات العمل الفعلية التي تنهض بجميع المحافظات والستة أشهر المقبلة ستكون مختلفة من حيث العمل».

ضمن سلسلة تطبيق المبادرة الوطنية لدعم الطاقة وترشيد الاستهلاك فريق ايزو الطاقة بالتعاون مع فريق تمكين المرأة وقسم العلاقات والاعلام في انتاج كهرباء الفرات الاوسط اقام عدة ورش في مكاتب الانتخابات

رضوان الراجحي

بتوجيه مباشر من المهندس محمد نعمة عبد الحسين عن المدير العام الشركة العامة لانتاج الطاقة الكهربائية الفرات الاوسط نظم قسم الجودة المركزي (فريق ايزو الطاقة) وفريق تمكين المرأة وقسم العلاقات والاعلام في مقر الشركة ورشاً توعوية عن التلوث المناخي واثاره في العراق ،في مكاتب الانتخابات في محافظات الفرات الاوسط (بابل، كربلاء ،النجف،الديوانية) ، وقد استهدفت جمعاً من موظفي المكاتب الانتخابية ومراكز التسجيل .

تناولت الورش التي أدارتها المهندسة (تماضر كاظم محسن) عضو فريق ايزو الطاقة الوطني، شرح اثر التغيير المناخي في العراق واهم الاسباب والمعالجات الجارية لتغيير اثارها المستقبلية.

حيث اوضحت خلال الورش اهم الظواهر الناتجة عن التغيير المناخي والاثار المترتبة عليها من الاحتباس الحراري وانتشار ظاهرة العواصف الترابية وارتفاع درجات الحرارة والتلوث البيئي وغيرها من الظواهر التي ستؤثر سلباً على اجواء المناخ العراقي خلال السنوات المقبلة. كما بينت اهم المعالجات والحلول المقترحة لتقليل الاثار السلبية من خلال تكثيف الجهود الحكومية والشعبية على حد سواء.

وتضمنت الورش ايضا تعريف الحاضرين بملصق كفاءة الطاقة واهمية اعتماده عند شراء الاجهزة الكهربائية.

رئيس هيئة الإعلام يقترح إنشاء منصة عربية مشتركة لوكالات الأنباء الرسمية

اقترح رئيس الوفد العراقي رئيس هيئة الإعلام والاتصالات علي المؤيد إنشاء منصة عربية مشتركة لوكالات الأنباء الرسمية خلال اجتماع الدورة العادية ١٧ للمكتب التنفيذي لمجلس وزراء الإعلام العرب المنعقدة في المغرب.وقال بيان للهيئة :إن» المؤيد ترأس وفد العراق المشارك في اجتماع الدورة العادية ١٧ للمكتب التنفيذي لمجلس وزراء الإعلام العرب في المملكة المغربية برئاسة عراقية مثلها الدكتور مجاهد أبو الهيل وبحضور رئيس اللجنة الدائمة للإعلام العربي الدكتور نبيل جاسم، والأمين العام المساعد لقطاع الإعلام والاتصال السيد أحمد رشيد خطابي».وأضاف، أن» الاجتماع تضمن مناقشة عدة بنود تخص قطاع الإعلام على رأسها القضية الفلسطينية، وخطة التحرك الإعلامي العربي في الخارج، والجهود الإعلامية بمجال مكافحة الإرهاب، والمشروعات الإعلامية بمجال التنمية المستدامة، وإنشاء المعهد العربي لصحافة السلام، وغيرها من البنود التي عملت عليها اللجنة الدائمة للإعلام العربي في الشهور الماضية».وتقدم المؤيد وفقاً للبيان بعدة مقترحات أثناء الاجتماع من بينها توصية العراق بإدراج نوافذ إلكترونية لكل دولة في المنصة العربية المرتبطة بالمرصد العربي والمزمع تنفيذها من قبل المملكة المغربية.

مؤكداً على تكثيف الجهود والتكاتف في العمل مدير عام نقل كهرباء الفرات الأوسط يجري جولة تفقدية لأقسام مقر الشركة العامة

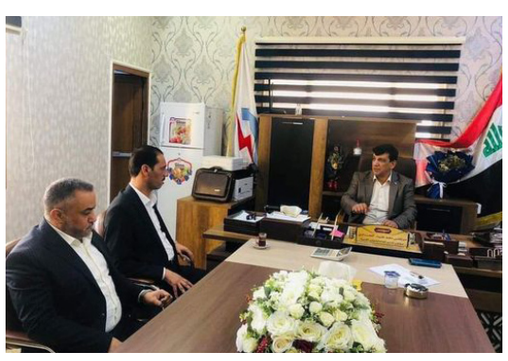

أجرى المدير العام للشركة العامة لنقل الطاقة الكهربائية الفرات الأوسط المهندس محمد عبد العزيز يوسف ، جولة تفقدية لأقسام مقر الشركة العامة للاطلاع على سير الأعمال والحث على تكثيف الجهود والتكاتف في العمل ، رافقه في الزيارة معاونه للشؤون الفنية المهندس مرتضى نجم عبيد .وأكد المدير العام خلال الزيارة على ضرورة العمل بروح الفريق الواحد وتكثيف الجهود وخصوصا بالفترة الراهنة لدخول موسم الصيف والتنامي الكبير بالأحمال .وأعرب عن سعادته بالجو العام الذي تشهده الشركة وحرص العاملين فيها على بذل قصارى الجهود لأجل إنجاز العمل «.لافتًا إلى « استعداده لتقديم جميع المتطلبات بما يضمن إنجاح العمل على أتم وجه «.

شكر وثناء للشيخ يوسف علي حسين الجنابي

من أي أبواب الثناء سندخل وبأي أبيات القصيدة نعبر وفي كل لمسة من جودكم واكفكم للمكرمات أسطر كنت كسحابة معطاءة سقت الأرض فأخضرت كنت ولازلت كالنخلة الشامخة تعطي بلا حدود فجزاك الله عنا أفضل ماجزى المخلصين

وبارك الله بك وأسعدك أينما حطت بك الرحال

أقدم كلمة شكر وإمتنان الى صاحب القلب الطيب الى صاحب النفس الأبية الى صاحب الإبتسامة الفريدة الى من حارب وساهم بالكثير من أجلنا

كل الشكر والتقدير الى جناب الشيخ : يوسف علي حسين (أبو يعقوب الجنابي)

سراب صلاح التميمي
مدير مكتب رئيس مؤسسة الشرق

محافظ ديالى يبارك للمكدمي تسنمه منصب مدير عام دائرة صحة ديالى

الشرق / محمود السلطاني

بارك محافظ ديالى الأستاذ مثنى التميمي للدكتور الاستشاري حيدر المكدمي بعد تسلمه مهام إدارة صحة ديالى خلال اجتماع جرى بين الجانبين في مكتب المحافظ.واستمع التميمي خلال الاجتماع لخطة التي تبناها المكدمي للنهوض بالواقع الصحي للمحافظة وتعزيز ثقة المواطنين بالمؤسسات الصحية والالتزام بالتوجه الحكومي والوزاري الهادف لتحسين مستوى الخدمات المقدمة للمواطنين.وتعهد محافظ ديالى بتقديم كل الدعم الممكن وتسخير جهود المحافظة في سبيل تحقيق الأهداف المرسومة للخطة وبما يحقق تطورا واضحا في عمل المؤسسات الصحية في جميع أرجاء المحافظة.

رئيس هيأة المنافذ يُحصي عدد المخالفات المضبوطة خلال النصف الأول من شهر حزيران

أحصت هيئة المنافذ الحدودية عدد المخالفات التي تم ضبطها خلال النصف الأول من شهر حزيران الحالي.

وقال رئيس الهيئة عمر الوائلي في بيان ، إنه «بتوجيه مباشر من قبل القائد العام للقوات المسلحة في السيطرة وضبط الإجراءات في المنافذ الحدودية وبمتابعة مباشرة من قبل رئيس هيأة المنافذ الحدودية، تمكنت هيأة المنافذ الحدودية من ضبط مجموعة من المخالفات بشكل مستقل ومنها عمليات ضبط بالتعاون والتنسيق مع الدوائر العاملة خلال النصف الأول من شهر حزيران لعام ٢٠٢٣».

وأضاف أن المخالفات التي ضبطت كالآتي:

١ـ إحباط تهريب عجلات (قوة محرك) دون الموديل بواقع (١٥٥) عجلة من منفذ ميناء أم قصر(الشمالي، الأوسط).

٢-ضبط ثلاث إرساليات فاشلة بالفحص المسبق ومنع دخولها تحقيقا لحماية المستهلك العراقي في منافذ (القائم، ميناء أبو فلوس، مندلي) .

٣-ضبط مسافرين عدد (٢) بحوزتهم حبوباً ومواد مخدرة في منفذ (الشلامجة) .

٤-ضبط عملة مزورة وإحباط محاولة إدخالها الى البلد في منفذ الشلامجة الحدودي.

٥-ضبط وإتلاف أدوية ومستلزمات طبية مخالفة لشروط وضوابط الاستيراد في منافذ (أم قصر الشمالي، أم قصر الأوسط، منفذ مطار بغداد الدولي).

وبين أنه «تم اتخاذ جميع الإجراءات القانونية اللازمة بحق المخالفات وإحالتها إلى الجهات القضائية وفق محاضر ضبط أصولية»، لافتا الى «المضي في محاربة آفة الفساد والمفسدين والحفاظ على المال العام وتعظيم الإيرادات الحكومية وأن تكون العين الساهرة لحماية منافذ بلدنا الحبيب وشعبه الكريم».