العتبة العلوية المقدسة تزيل الستار عن واحدة من نفائسها الاثرية

السفير العراقي في أنقرة يؤكد استمرار المباحثات مع الجانب التركي بشأن الحصة المائية

الشرق
منبر كل العراقيين
يومية سياسية عامة مستقلة
Alsharq
رئيس مجلس الادارة
رئيس التحرير
عبد الرسول الأسدي
السنة العشرون العدد ٤٠٥٨ الاربعاء - ١٢-٧-٢٠٢٣
معتمدة لدى نقابة الصحفيين العراقيين بالرقم (١١) رقم الايداع لدى وزارة الثقافة / دار الكتب والوثائق برقم ٩١٠ لسنة ٢٠٠٦ رقم بطاقة الاعتماد لدى جمهورية مصر العربية والجامعة العربية ٤٦٢

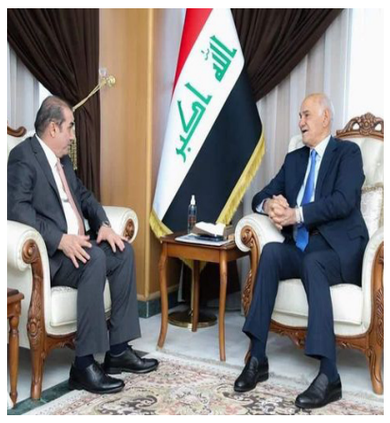

أكد السفير العراقي في أنقرة ماجد اللجماويّ استمرار المباحثات مع الجانب التركي بشأن الحصة المائية.
وذكر بيان لوزارة الخارجية ، أن «سفير العراق لدى أنقرة ماجد اللجماويّ التقى وزير الموارد المائيَّة عون ذياب عبد الله في مبنى الوزارة ببغداد»، لافتا الى أنه «جرى خلال اللقاء استعراض الجُهُود الدبلوماسيَّة واللقاءات الثنائيَّة بين جُمْهُوريَّة العراق والجُمْهُوريَّة التركيَّة والتباحث حول آخر مُستجدّات ملف المياه والإيرادات المائِيَّة لنهريّ دجلة والفرات».
وأكد السفير على «استمرار متابعته للمُباحثات مع الجانب التِركيّ حول حصة العراق المائيَّة».
بدوره، أكد وزير الموارد على «أهمّيَّة استمرار الجُهُود الدبلوماسيَّة لاستحصال حقوق العراق المائيَّة»، مُنوهاً إلى أنّب «جُهُود الوزارة مُستمرة على الصعيدين الداخليّ والخارجيّ لضمان الحصول على حصة عادلة في ظل ظروف الشح المائيَّ الذي تمر به البلاد».

البنك المركزي يكشف عن مبيعاته للعملة الأجنبية

أعلن البنك المركزي العراقي عن مجمل مبيعاته من العملة الأجنبية من خلال النافذة الالكترونية .
وأوضح ان مجموع مبالغ التحويلات الخارجية (حوالات واعتمادات) بلغ ١٨٠,٦٨٨,٥٠٤ دولاراً مسند بسعر ١٣١٠دينارا للدولار الواحد، فيما بلغت المبيعات النقدية ٣١,٨٦٠,٠٠٠ دولاراً بسعر١٣٠٥ ديناراً للدولار .
وبلغ مجموع المبيعات الكلية ٢١٢,٥٣٧,٥٠٤ دولاراً.

رئيس الوزراء: الحكومة تتطلع إلى الإسراع في إنجاز خطة تطوير مطار بغداد الدولي

أكد رئيس الوزراء محمد شياع السوداني تطلع الحكومة للإسراع بإنجاز خطة تطوير مطار بغداد الدولي.وذكر المكتب الإعلامي لرئيس الوزراء في بيان ، ان «رئيس الوزراء محمد شياع السوداني، استقبل، المدير الإقليمي لمؤسسة التمويل الدولية IFC، أفتاب أحمد».وأوضح، ان «اللقاء، شهد التباحث في أوجه توثيق التعاون المالي بين العراق والمؤسسة، وسبل تطوير الشراكات، بما يعزز قدرة الاقتصاد العراقي على مواجهة التحديات الإقليمية والدولية والأزمات العالمية».وأشار رئيس مجلس الوزراء خلال اللقاء، الى «انتهاج العراق مساراً إصلاحياً في الجوانب المالية والمصرفية كافة، مستهدفاً الانفتاح على آفاق أوسع للعمل المشترك على المستوى الدولي، بما يطوّر من البيئة الاستثمارية المحلية».وأكد، أنّ «مؤسسة التمويل الدولية تعد شريكاً في مجال التنمية وتشجيع القطاع الخاص العراقي»، لافتا الى «تطلع الحكومة للإسراع في إنجاز خطة تطوير مطار بغداد الدولي بأقرب وقت ممكن، لما يمثله من واجهة حضارية للبلد».وأعرب، عن «رغبة الحكومة في التعاون مع المؤسسة لإنشاء مصرف (ريادة) الذي يستهدف دعم المشاريع الصغيرة، وما سيوفره من فرص عمل للشباب».من جانبه، أبدى افتاب أحمد «استعداد مؤسسة تمويل للتعاون والشراكة مع العراق»، لافتا إلى «المشاريع التي ستنفذ في العراق خلال السنوات الثلاث القادمة».وأشار ، الى «استمرار العمل على مشروع تطوير مطار بغداد، وإنجازه بوقت قياسي، فضلاً عن الاستعداد لدعم إنشاء مصرف (ريادة) ودعم مشاريع الطاقة المتجددة في العراق، ومشاريع أخرى لتطوير قدرات الشباب العراقي في مجال تكنولوجيا المعلومات والذكاء الاصطناعي».

العيداني :قرار جديد بتغيير ساعات دوام الموظفين في البصرة

أعلن محافظ البصرة أسعد العيداني عن تغيير ساعات الدوام الرسمي في كافة الدوائر المرتبطة بالمحافظة.
وقال العيداني في بيان ،إنه «وفقا للقرار الجديد، سيبدأ دوام الموظفين في دوائر محافظة البصرة، من الساعة السابعة صباحاً وينتهي في الواحدة ظهراً».
وأضاف، ان «هذا القرار جاء بسبب ارتفاع درجات الحرارة وكذلك من أجل توفير التيار الكهربائي ومنحه الى المناطق السكنية».
وأشار العيداني الى، ان «هذا القرار سيطبق اعتباراً من اليوم الأربعاء وفي كافة دوائر الدولة المرتبطة بديوان محافظة البصرة».

محافظ كركوك يزور جهاز مكافحة الإرهاب .. الجبوري :واجبنا وشرف لنا دعم قواتنا الأمنية البطلة ونثمن جهود أبطال جهاز مكافحة الإرهاب في اصطياد رؤوس الإرهاب

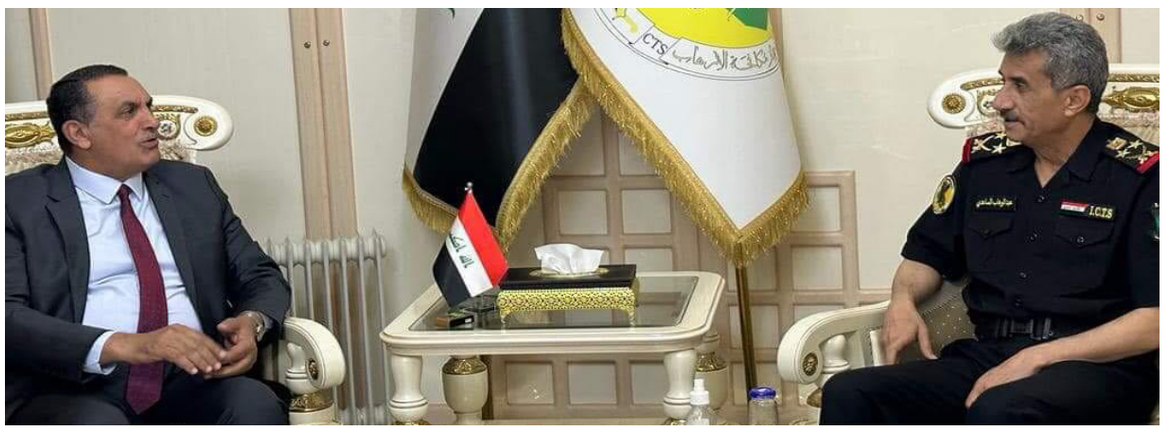

بحث محافظ كركوك راكان سعيد الجبوري رئيس اللجنة الأمنية العليا ،مع الفريق أول الركن عبد الوهاب الساعدي رئيس جهاز مكافحة الإرهاب ،الأوضاع الأمنية في محافظة كركوك وجهود الأبطال في قيادة العمليات والتشكيلات الأمنية من الجيش والشرطة والشرطة الاتحادية والحشد الشعبي والأجهزة الاستخبارية والأمنية ودورها في مكافحة الإرهاب ،والعمليات النوعية ونتائجها الإيجابية لأبطال جهاز مكافحة الإرهاب في اصطياد رؤوس الإرهاب وفلوله .واستذكر الجانبان الذكرى السنوية لتحرير الأراضي العراقية من دنس إرهاب داعش وما قدمه الأبطال في قواتنا الأمنية من تضحيات و شعبنا العظيم من مواقف وتضحيات في سبيل تحرير أرضنا المعطاء .وأشادوا بشجاعة قواتنا الأمنية وتضحياتهم ،مستثمرين الدروس المستنبطة والخبرات المتراكمة في جعل واحدة من أهم ركائز النصر والتضحية واعتماده إستراتيجية وعقيدة لإدامة النصر .ووجه الجبوري ،شكره لقواتنا الأمنية التي تقدم الإدارة الدعم لها كواجب ومحط شرف واعتزاز . ،مستذكرا لشهداء الأبطال والصبرُ والسلوان لعوائلهم والشفاءُ العاجل للجرحى..

زيدان والمندلاوي يبحثان التعاون بين السلطتين التشريعية والقضائية

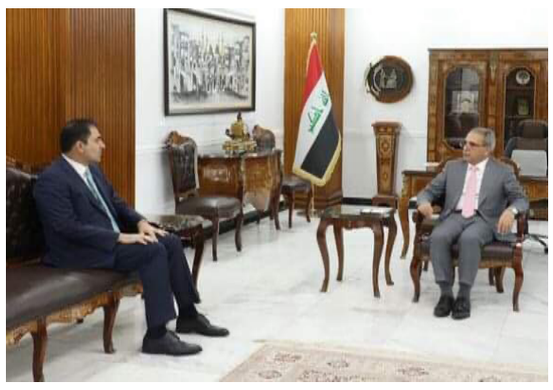

بحث رئيس مجلس القضاء الأعلى القاضي فائق زيدان مع نائب رئيس مجلس النواب محسن المندلاوي، التعاون بين السلطتين التشريعية والقضائية.وذكر مجلس القضاء في بيان:» ان القاضي زيدان التقى أمس المندلاوي، وجرى خلال اللقاء بحث التعاون بين السلطتين التشريعية والقضائية في إقرار القوانين ذات الصلة بعمل القضاء».

الخطابي يلتقي مدير وكادر هيأة تنفيذ مشروع المدن الجديدة ضمن وزارة الإعمار من أجل تنفيذ مدينة سكنية جديدة في المحافظة

الشرق /حسن الطويل

التقى محافظ كربلاء المقدسة المهندس نصيف جاسم الخطابي مدير وكادر هيأة تنفيذ مشروع المدن الجديدة في مكتبه بمقر ديوان المحافظة .
وأكد المحافظ على دعمه لأي مشروع فيه خدمة للمواطن الكربلائي وتطوير الخدمات في المحافظة, مضيفا ان المحافظة تعمل وفق آلية العمل التكاملي مع الوزارات الاتحادية بما يحقق المصلحة العامة.
من جانبه أعرب مدير الهيأة عن شكره وتقديره للمحافظ لما وجده تعاون ونية جادة لخدمة المحافظة.

وزير الكهرباء: مباحثات معمقة مع الجانب الإيراني خلال أيام بشأن إمدادات الغاز

أوضح وزير الكهرباء المهندس زياد علي فاضل سبب انخفاض معدلات تجهيز الطاقة، وفيما أشار إلى أن ذلك جاء بعد تحقيق أعلى إنتاج بمعدل ٢٦ ألف ميغاواط، أكد وجود مباحثات معمقة قريبا مع الجانب الإيراني بشأن إمدادات الغاز .وقال فاضل في تصريح صحفي ،إن" وزارة الكهرباء حققت إنتاج طاقة هو الأعلى بمعدل ٢٦ ألف ميغاواط"، مبينا، أن" انخفاض معدلات التجهيز جاء بسبب انقطاع أكثر من نصف الغاز المستورد من إيران عن المحطات الإنتاجية والذي تسبب بفقدان ٥ آلاف ميغاواط بالإضافة إلى فقدان ألف ميغاواط من خطوط الربط التي تعرضت للإطفاء أيضا بسبب تأخر دفع المستحقات".
وتابع، أن" معدلات إنتاجنا الحالية هي ٢٠ ألفا و ٦٠٠ ميغاواط"، موضحا، أنه" بمجرد عودة الغاز سيرتفع معدل الإنتاج وتعود ساعات التجهيز كما كانت قبل".وذكر، أن" مباحثات كبيرة مع الجانب الإيراني ستعقد خلال أيام بشأن ذلك، ونأمل تفهمهم الوضع بالعراق"، معربا عن أمله أن "يتفهموا وضع المنظومة وارتفاع درجات الحرارة ويعيدوا كميات الغاز المورد".وأكد، أن" وضع الطاقة سيعود كما كان طبيعيا"، موضحا، أن" وزارة كهرباء سددت الديون بالكامل، إلا أن القضايا المتعلقة بين مصرف الـTBI بسبب العقوبات الأميركية تمنع من تحويل المبالغ، وهذه المشكلة تدفع ثمنها وزارة الكهرباء والمواطن".

الصين تدخل بإحدى شركاتها لبناء مصنع اسمنت في المثنى

تُعد صناعة السمنت من أوائل الصناعات العراقية الحديثة وأكثرها تطوراً وتقدماً بحكم توافر المواد الأولية والخبرات الفنية والتقنية والأسواق المحلية النشيطة.هذه الصناعة كانت من اهتمام القطاع الخاص العراقي الذي يرى الحاجة الماسة إلى بناء اقتصاد البلد كونه قطاع حيوي ومهم لدعم السوق المحلية وتصدير الفائض إلى الخارج بعد الاكتفاء محليًا".وعلى هذا النمط الاقتصادي وقعت شركة سما ساوة للصناعات الإنشائية عقدًا مع شركة سينوما الصينية لبناء مصنع سمنت بكميات إنتاج تبلغ ٧٠٠٠ طن في اليوم الواحد وبمعدل سنوي ٢ مليون طن من منتج السمنت عالي الجودة وفق أحدث المواصفات العالمية".حيث قال المدير المفوض لشركة سما سماوة للصناعات الإنشائية طه مشاط إن " الشركة الصينية ستنفذ مشروع بناء المصنع كونها من أفضل الشركات الصينية لإنشاء مصانع الاسمنت في العالم، حيث تبلغ قيمة العقد لإنشاء المصنع ٢٠٠ مليون دولار بمدة زمنية تتراوح بين ١٨-٢٠ شهراً، مضيفًا: عدد اليد العاملة في المصنع ستبلغ ٥٠٠ شخصاً جميعهم عراقيون".من جهته قال مدير الشركة الصينية وانك وان هانك، إن "هذا المشروع سيقوم بفتح باب الاستثمار للشركة في العراق عبر مصنع الاسمنت، والمصنع سيكون بطاقة إنتاج عالية تصل الى مليوني طن سنوياً"، مبيناً أن "شركة سينوما ستقوم بإنشاء المصنع وعلى ان يكون جاهز ويدخل خط العمل والإنتاج في سنة ٢٠٢٥".في هذه الأثناء أكد الباحث الاقتصادي ضرورة تفعيل دور القطاع الخاص العراقي للنهوض بالقطاع الصناعي".
وأوضح حيدر الربيعي أن "حاجة العراق الحالية من مادة الإسمنت تقدّر الآن بـ (٢١) مليون طن سنويا، مشيرا الى ان معامل الإسمنت المحلية بقطاعيها العام والخاص قادرة على ان تسد جزءاً كبيراً منها إذا ما تم إيجاد الحلول المناسبة للمشاكل التي تعترض هذه الصناعة، معتبراً: تجربة الشراكة مع القطاع الخاص ناجحة لإعادة الحياة للصناعة العراقية".هذا و يمتلك العراق ما يقارب (٢٢) معملاً لإنتاج الإسمنت بقطاعيها العام والخاص ويبلغ مجموع طاقاتها التصميمية بحدود (٣٠) مليون طن سنويا، حيث إن هذه المعامل قادرة على الوصول الى طاقاتها التصميمية في حال توافرت الظروف التشغيلية للمعامل كالطاقة الكهربائية والوقود وتطبيق قوانين حماية المنتج الوطني والمستهلك والتعرفة الكمركية".

مجمع الصالحية التعاوني السكني ..
من اجمل الاماكن بالعاصمة بغداد رغم تقادم السنين عليه

كامل الكعبي :بغداد
يعتبر مجمع الصالحية السكني من المجمعات المهمة والرائدة بالعاصمة بغداد من حيث الموقع والتاريخ ،فقد تم بنائه من قبل الشركات اليابانية قبل ٤٠سنة ،ورغم تقادم السنين الا انه لم يفقد رونقه وقيمته المهمة في قلب العاصمة بغداد ، التقينا بأعضاء مجلس الادارة للجمعية التعاونية لمجمع الصالحية السكني حيث دار الحديث معهم ذوو شجون وهموم كثيرة .

وتحدث مهدي تركي :رئيس جمعية الصالحية
العمر الافتراضي للمجمع انتهى ويحتاج الى جهات معينة من قبل الدولة ان تدخل بهذا المجال حتى تعيد قيمته المعمارية والخدمية الممتازة ،المجمع كبناء ممتاز وهو مبني على الإنفاق وفيها الخدمات من المجاري وأنابيب الماء والكهرباء وهذه الأنابيب تعرضت للتلف والدمار وتحتاج الى اعادة ،والجمعية بدورها كتبت للجهات الحكومية من البرمان ولرئاسة الوزراء وحصلنا على موافقات في هذه الفترة باعادة وتاهيل هذا المجمع ،وباذن لله في الايام المقبلة ستعاد للمجمع قيمته وهيبته ويعود الى مالته الجنيلة والراقية في بغداد ،

اما قضية غاز الميثان اكد تركي بانها اكذوبة وكان هنالك تسرب للمياه من الأنابيب ،ونعم كان تسرب للغاز وتم اخبار شركة الغاز وهي المختص الوحيد لصيانته هذا الخلل ان حدث وبالفعل عند الادامة كان هناك احد العاملين يعمل على الصيانة وبيدة اله (الكوسرة)واثناء التصليح حدث الانفجار نتيجة قدح الاله وبالتالي ادى الى وفاة العامل الى رحمة لله وبالفعل تم ايقاف تزويد الغاز نن قبل الشركة لكل مجمعات الصالحية ،نعم توجد روائح لكن مامكن يحدث الانفجار بسبب غاز الميثان وانبعاثاته ،والجمعية تعمل ونصبت غطاسات داخل المياه والامور تمشي وفق السياقات الرسمية المعمول بها سابقا ،وبالتالي هنالك عدم تعاون من قبل احدى العمارات ولم يتم اكمل التصليحات بها لعدم تعاونهم مع الجمعية وان مسالة غاز الميثان هو اكذوبة لأحداث حالة من الهلع بين المواطنين .

وقال صلاح مهدي :مسؤول السناتر الميكانيكية بالمجمع
الخدمات التي تقوم بها الجمعية منذ تاسيس المجمع وعليها التكييف والتبريد والماء الحار وحاليا كلهن متوقعات ،اما موضوع المصاعد والإنارة والحدائق وتسليك المجاري واذا حدث عطل في احدى الشقق يتم الاستعانة بالجمعية فيذهب كادر على الفور لاصلاح العطل او الخلل ،وبسبب عطل اجهزة التبريد والتدفئة والماء الحار توقفت هذه الخدمات ،لذلك تم الاستعانة باجهزة التبريد السبات والمكيفات وبالتالي سيؤثر على المنظومة الكهربائية الوطنية لانه يسحب ويصرف اكثر بينما سابقا كان الصرف اقل وأصرف بحيث الشقة الواحدة تصرف اثنان ونصف أمبير وحاليا اكثر من ١٣أمبير ،وطالب مهدي باعادة تاهيل هذا المجمع لانه حيوي وبنصف العاصمة بغداد خدمة للمواطنين الساكنين فيه .

واكد محمد علي فيحان :عضو مجلس الادارة بالجمعية
نعمل لخدمة جميع ساكني العمارات السكنية بالمجمع ماعدا عمارة واحدة غير متعاونة وهي ١٤٥الان اصحاب الشقق لايقبلون تصليح المجاري ،ونقدّم الخدمات كلها مجانية وبدون مقابل من الساكنين وعند قدومنا قبل سنتين تم الغاء الجباية ونعتمد على الواردات فقط من بدلات الايجار من الشقق والمحلات ولايوجد اي دعم او تخصيص مالي من الحكومة العراقية لانها جمعيات تعاونية تخدم نفسها بنفسها ،واضاف فيحان بالفترة الاخيرة قبل ستة اشهر تم تدقيق كل الحسابات والميزانيات من قبل ديوان الرقابة المالية من ٢٠٠٣الى ٢٠٢٣والحمدلله الامور جيدة ولاتوجد اي خروقات مالية وغيرها .

وبدوره تحدث مهدي العتابي :مدير قسم الاعلام بالجمعية
الجمعية التعاونية السكنية في الصالحية تقوم بتقدم الخدمات الكثيرة منها النظافة والمصاعد وادامة الحدائق والمتنزهات وكل هذه الاعمال تتم وفق الامكانيات الذاتية وبدون جباية وفقط من بدلات الايجار فقط ويتم من خلالها دفع رواتب واجور العاملين بالمجمع ،وان مجلس الادارة يعمل بمهنية عالية من المدير واعضاء مجلس الادارة ،وان هنالك قسمين للعمل مسائي وصباحي ،واضاف العتابي انه بموسم الامطار تم غرق الكثير من المناطق والمجمعات السكنية لكن لله الحمد بان المجمع لم يغرق ولم يتاثر باي مشاكل اخرى ،وطالب العتابي الجنيع بعدم الاستماع للدعايات والكلام الغير صحيح وانما التأكد من مصدر القرار والاستماع منه لاوجه الحقيقة ،واشكر المواطنين الساكنين بروحهم العالية وحرصهم على النظافة خدمة للصالح العام وجمال للمجمع ومدينة بغداد

النزاهة تضبط متهماً في بلدية الدورة متلبساً بأخذ مبالغ مالية من المتجاوزين خلافاً للقانون

تمكَّنت مديريَّة تحقيق بغداد التابعة لدائرة التحقيقات في الهيئة من ضبط أحد المتَّهمين في بلديَّة الدورة متلبّساً بالجرم المشهود أثناء تسلمه مبالغ ماليَّة من أحد المتجاوزين.دائرة التحقيقات، وفي معرضِ حديثها عن تفاصيل العمليَّة التي تمَّت وفق مُذكرةٍ قضائيَّةٍ، أفادت بورود شكاوى لمُديريَّة تحقيق الهيئة في بغداد من مواطنين يقولون إنَّهم تعرَّضوا للمُساومة والابتزاز من مُوظفين يعملون في أحد تشكيلات بلديَّة الدورة المعنيَّ برفع التجاوزات وفرض غرامات بصورةٍ غير قانونيَّةٍ، فبادرت لتأليف فريقٍ من شعبة الضبط فيها؛ لإجراء عمليَّات التحرّي عن صحَّة تلك المعلومات. وأردفت إنَّ الفريق، بعد أن أنهى عمليَّات التفتيش والتقصّي والتحرّي عن المعلومات واستحصال قرارٍ قضائيٍّ، نصب كميناً محكماً للمُتَّهمين، وتمكّن من الإيقاع بأحدهم مُتلبّساً بتسلُّم مبلغٍ ماليٍّ من احد المشتكين دون أيّ وصلٍ رسميٍّ بمبلغ الغرامة. وتابعت الدائرة موضحةً أنَّ التفاصيل تشير إلى إقدام بعض مُوظفي قسم التجاوزات في بلديَّة الدورة بقطع وصولاتٍ للمُتجاوزين في الأراضي الزراعيَّة على أنَّها غرامات مفروضةٌ عليهم وبمبالغ أكثر من المدرج في الوصل، أو تسلم المبالغ دون وصولاتٍ رسميَّةٍ، بيدَ أنَّه التحقيقات توصَّلت إلى أنَّ فرض تلك المبالغ تمَّ بصورةٍ غير قانونيَّةٍ.ونوَّهت بتنظيم محضر ضبطٍ أصوليٍّ بالعمليَّة، التي تمَّت وفق أحكام القرار (١٦٠ لسنة ١٩٨٣)، وعرضه لرفقه المُتَّهم والمبرزات المضبوطة، على قاضي محكمة تحقيق الرصافة المُختصَّة بالنظر في قضايا النزاهة، لتقرير مصيره، وإصدار القرارات المناسبة بحقّ المُتَّهمين الآخرين.

ويستمر الإنجاز
ضمن البرنامج الحكومي دائرة الطرق والجسور تعلن إنجاز طريق (هاشمية_ مدحتية_ شوملي) في بابل

أنجزت دائرة الطرق والجسور، إحدى تشكيلات وزارة الإعمار والإسكان والبلديات العامة، مشروع إنشاء الممر الثاني لطريق (هاشمية – مدحتية – الشوملي) في محافظة بابل، أحد المشاريع المُدرجة ضمن البرنامج الحكومي في قطاع الطرق والجسور. يعد من الطرق الستراتيجية المهمة؛ كونه يربط محافظتي بابل و واسط بمحافظة كربلاء المقدسة مرورا بقضاء النعمانية، ويستوعب حركة الزائرين والمركبات، ويخفف الزخم المروري على الممر القديم ويجنب المواطنين من سالكي الطريق الحوادث المرورية. يبلغ طول الطريق (٢٥)كم وعرضه ٨,٢٥٠م، ويتضمن إنشاء خمسة جسور واقعة على مسار الطريق هي (الخميسية ، الزبار، المرور السريع ، أم الورد ، عتاب).

أبرزها مشاريع البرنامج الحكومي...
حمورابي العامة تصعد وتيرة أعمالها بمشاريع الطرق والجسور

اعلام حمورابي/ عامر جاسب
بمتابعة يومية متواصلة من السيد مدير عام شركة حمورابي العامة للمقاولات الانشائية المهندس عبد الرزاق عبد محيسن، تستمر الشركة بتنفيذ عدد من مشاريع الجسور الستراتيجية في محافظات مختلفة. وأكد المهندس حيدر عاجل، مدير مشاريع الشركة» أعتمدت ملاكاتنا الهندسية والفنية التوجيهات الاخيرة لدولة رئيس الوزراء للعمل المتواصل على مدار الاسبوع وبوجبات نهارية وليلية منهاج عمل ثابت في مشاريعها كافة، ومنها مشاريع الجسور، وصولاً لإنجازها بتوقيتات زمنية قياسية وبمواصفات هندسية وفنية»، مضيفاً في مشاريع الجسور، تتصاعد وتيرة التنفيذ سيما تلك المدرجة ضمن البرنامج الحكومي، ومنها جسر الكارضية، شمال الناصرية بمرحلتيه الاولى والثانية، وجسر شمال تكريت ومجسرات مشروع جسر الفلوجة الثالث، فضلاً عن الجسور الاخرى قيد التنفيذ كمشروع جسر الجمهورية في الديوانية، جسر داقوق بمحافظة كركوك، ومشروع جسر الميمونة بمحافظة ميسان». ونوه الى أن الشركة قد انجزت مشاريع عديدة مدرجة ضمن البرنامج الحكومي مثل مدخل السماوة شرعي ضمن طريق المرور السريع ط ٦، مشروع طريق رمادي حديثة بطول ٣٦كم، مشروع مجسر تقاطع الصويرة، فضلاً عن مشروع طريق كوت بدره». وتابعَ» تسعى شركة حمورابي العامة الى تسخير أمكاناتها وخبراتها الهندسية المتراكمة، وتوجيه معاملها الانتاجية وألياتها كافة لتنفيذ مشاريع الطرق والجسور للمساهمة الفاعلة في تطبيق البرنامج الحكومي خدمة للصالح العام. والجدير بالذكر تعدُ شركة حمورابي العامة للمقاولات الانشائية من شركات الرائدة ضمن شركات وزارة الاعمار والاسكان والبلديات العامة بتنفيذ مشاريع طرق والجسور الستراتيجية فى أنحاء العراق كافة.

فريق تمكين المرأة وشعبة الجودة بموانئ العراق ينفذان حملة توعوية حول المبادرة الوطنية لدعم الطاقة وتقليل الانبعاثات

نفذ فريق شعبة تمكين المرأة وشعبة الجودة بموانئ العراق حملة توعوية حول المبادرة الوطنية لدعم الطاقة وتقليل الانبعاثات.

وقال المدير العام للشركة الدكتور المهندس فرحان الفرطوسي «انسجاماً مع توجيهات وزير النقل الأستاذ رزاق محيبس السعداوي والأمانة العامة لمجلس الوزراء نفذ فريق تمكين المرأة وشعبة الجودة في موانئ العراق حملة توعوية حول المبادرة الوطنية لدعم الطاقة وتقليل الانبعاثات» .

في السياق ذاته أوضحت مسؤولة شعبة تمكين المرأة رئيس إحصائيين أقدم نوال يوسف يعقوب أن الهدف من الحملة هو بيان أهمية الانخراط في إجراءات دعم المبادرة لترشيد استهلاك الطاقة والحد من الآثار السلبية للانبعاثات الملوثة للبيئة عبر التأكيد على اتباع آليات وسبل ترشيد الاستهلاك وتوجيه المجتمع بصورة عامة وفقا للحاجة الحقيقية واللجوء إلى استخدام الطاقات المتجددة والنظيفة.

من جانبه قال مسؤول شعبة الجودة رئيس مهندسين سرمد عبد الرزاق إن الحملة ستعمل على نشر ملصقات في أقسام الشركة والتي تؤشر إلى أهمية استخدام الطاقة البديلة وتقليل الملوثات وخفض استخدام الطاقة الكهربائية.

والجدير بالذكر أن الفريق مكون من شعبة تمكين المرأة وشعبة الإعلام وشعبة الجودة فريق الآيزو في الشركة العامة لموانئ العراق .

وزارة الاتصالات : استلام كابينات ضوئية جديدة في محافظة الديوانية

استلمت مديرية اتصالات الديوانية من خلال اللجان الفنية المختصة كابينات ضوئية عدد اثنان ضمن منطقتي حي الغدير كابينة (٤٣) وبالقرب من مديرية الزراعة كابينة (٨٠) وذلك بعد استكمال إجراءات الفحص بشكل دقيق للتأكد من مطابقة الكابينات والخدمة المقدمة للمواصفات الفنية المعتمدة من قبل الشركة العامة للاتصالات والمعلوماتية ، حيث وصل عدد الكابينات المستلمة في مركز المحافظة إلى (٣٧) كابينة ضوئية ، ومازال العمل مستمراً لإنجاز مشاريع الكابل الضوئي لتغطية باقي مناطق المحافظة بخدمات الاتصالات والمعلوماتية .

بهدف معالجة أسباب توقف المشروع الذي يوفر الماء لأكثر من (٨٠٠) ألف نسمة..
فريق من وزارة التخطيط يتابع تنفيذ المرحلة الثانية من مشروع الناصرية في محافظة ذي قار

ذكرت وزارة التخطيط في بيان لها : إن فرقها المُتخصصة واصلت ولليوم الثاني على التوالي مُتابعتها الميدانية لمشاريع محافظة ذي قار ، ومن ضمنها تنفيذ المرحلة الثانية لمشروع ماء الناصرية . مشيرة الى إن فرقها المُتخصصة بمُتابعة المشاريع أجرت أمس ،زيارة ميدانية للمشروع .بهدف الاطلاع على واقع سير العمل ونسب الإنجاز المُتحققة ومُعالجة أي مُشكلات تعيقُ إنجازه . وأضافت إن «مشروع ماء الناصرية يُنفذ على مساحة تبلغ ٥٠ دونماً، وبطاقة إنتاجية تبلغ (١٠) آلاف م٣/الساعة .إذ سيُوفر الماء الصالح للشرب لنحو ٨٠٠ ألف نسمة من أهالي أقضية الناصرية وسوق الشيوخ والشطرة والبطحاء» ،موضحا إن أعمال المرحلة الثانية من المشروع الذي، يتضمنُ مد شبكات ماء جديدة في مناطق الشطرة وسوق الشيوخ وناحية البطحاء ومركز مدينة الناصرية ، ومحطتي التصفية والتقوية ، فضلا عن أعمال اخرى لتطوير أعمال المرحلة الأولى من المشروع .

وأشار البيان إلى ان «أعمال المشروع متوقفة حاليا». نتيجة سحب العمل من الشركة المنفذة لعدم إيفائها بالتزاماتها التعاقدية وتلكؤها في إنجازه ، مبينة ان «نسبة الإنجاز الحالية بلغت نحو (٢١٪). ودعت الوزارة في بيانها وزارة الأعمار والإسكان والبلديات والأشغال العامة إلى اتخاذ الإجراءات اللازمة لإعادة العمل بالمشروع مرة أخرى وتنفيذه بأسرع وقت ممكن وإدخاله إلى الخدمة .

ومن الجدير بالذكر إن المرحلة الأولى من مشروع ماء الناصرية جرى تنفيذها عام ٢٠٠٦ .

الهـــلال يعـــرض ١٢٠ مليونـــا على خائـــن رومـــا

قدم نادي الهلال السعودي عرضا مغريا لأحد اللاعبين البارزين في صفوف المنتخب الإيطالي.ووفقا لموقع «توتو ميركاتو ويب» الإيطالي، عرض الهلال السعودي على الإيطالي الدولي نيكولو زانيولو نجم جالطة سراي التركي راتبا إجماليا بلغ ١٢٠ مليون يورو مقابل التوقيع على عقد لمدة ٤ سنوات.وكان نيكولو زانيولو قد انتقل من روما إلى جالطة سراي في شتاء ٢٠٢٣، في صفقة بلغت ١٥ مليون يورو .وأشار الموقع الإيطالي إلى أن الهلال السعودي منح زانيولو ١٥ يوما من أجل الرد على العرض.وسبق أن زعمت تقارير بأن الهلال السعودي عرض على جالطة سراي ٣٥ مليون يورو ، من أجل التخلي عن زانيولو هذا الصيف.وكان اللاعب الإيطالي سجل ٥ أهداف خلال ١١ مباراة له مع الفريق التركي منذ شهر يناير/كانون الثاني الماضي.الجدير بالذكر أن الأيام الأخيرة لزانيولو في روما شهدت أحداثا درامية إذ اتهمته الجماهير بالخيانة مع إصراره على مغادرة النادي في الميركاتو الشتوي، بينما استعان بالشرطة لحمايته من ألتراس الفريق.

لوفتوس تشيك يزف البشرى لجماهير ميلان

زف روبن لوفتوس تشيك، المنضم حديثا لصفوف ميلان، بشرى سعيدة إلى جماهير الروسونيري.وانضم تشيك إلى ميلان قادما من تشيلسي، في صفقة بلغت قيمتها ١٦ مليون يورو ، إلى جانب ٤ ملايين أخرى كإضافات، فيما وقع على عقد لمدة ٤ سنوات.وقال لوفتوس تشيك خلال المؤتمر التقديمي له: «كريستيان بوليسيتش (لاعب تشيلسي) سيصل ميلانو غدا ، لقد تحدثت إليه، سيقوم بأعمال عظيمة هنا في ميلان». وختم: «باولو مالديني أخبرني أنهم (النادي) معجبون بأدائي، بعد مباراة ميلان وتشيلسي، أنا سعيد للغاية بوجودي هنا». ومن المتوقع أن يجري بوليسيتش الفحوصات الطبية غدا الأربعاء، بمجرد وصوله إلى ميلان.

هاري كين يقترب من التوقيع لهذا الفريق

عمد فريق بايرن ميونخ الألماني إلى رفع عرضه المالي للتعاقد مع قائد توتنهام هوتسبير الإنجليزي هاري كين هذا الصيف، بعدما تم رفض عرضه الأول .وكشف موقع «سكاي سبورت» ألمانيا ، أن إدارة بايرن قدمت عرضا ثانيا لتوتنهام بقيمة ٨٠ مليون يورو زائد إضافات أخرى.وأشارت إلى أن فريق البايرن رفع العرض بحوالي ١٠ ملايين يورو ، بما أن العرض الأول المرفوض كان بقيمة ٧٠ مليون يورو .من جانبه، قال الصحفي الألماني فلوريان بليتنبيرغ إن كارل هاينز رومينيغيه، الرئيس التنفيذي لبايرن هو من قاد المحادثات بشكل مباشر مع مسؤولي توتنهام بالنظر إلى إصراره على ضم نجم المنتخب الإنجليزي.

برشلونة يحسم مصير فاتي.. ويعـــرض نجمـــه على السعوديـــة

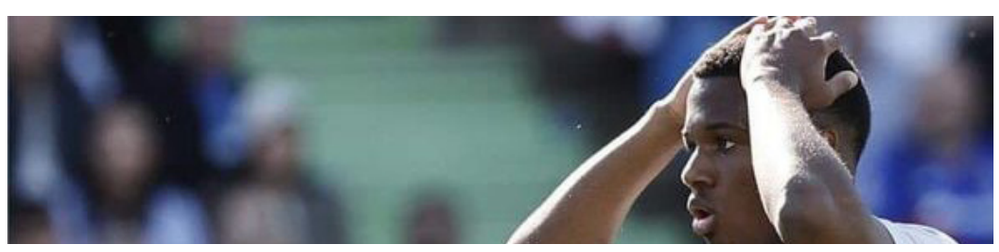

يحاول نادي برشلونة الاستغناء عن خدمات لاعب جديد هذا الصيف، من أجل الامتثال لقانون اللعب المالي النظيف.ووفقا لصحيفة «موندو ديبورتيفو» الإسبانية، استبعد برشلونة بشكل كامل فكرة بيع أنسو فاتي، لكنه ترك الباب مفتوحا أمام فيران توريس هذا الصيف.وأشارت إلى أن برشلونة يرى أن بيع توريس بسعر جيد يبدو مستحيلا هذا الصيف، لذا فإن النادي منفتح على خروجه معارا ، مع خيار الشراء، على أمل زيادة قيمة الصفقة.وأوضحت أن برشلونة يحتاج لبيع توريس ب٤٠ مليون يورو على الأقل هذا الصيف، كي لا تعد صفقته ضمن الخسائر الرأسمالية للنادي، لأن البارسا تعاقد معه مقابل ٥٥ مليون يورو ، قادما من مانشستر سيتي.ويعتقد برشلونة أن الحل الوحيد للحصول على هذا الرقم، يكمن في تلقي توريس لعرض مغاجئ من السعودية.ويتمسك برشلونة برحيل توريس من أجل توفير راتبه، ولأن المدرب تشافي هيرنانديز لن يعتمد عليه بالموسم الجديد ، لذا ستنخفض قيمته السوقية، بالإضافة إلى حاجة اللاعب للمشاركة أساسيا لإظهار موهبته وإقناع الأندية بشرائه.

ميدو: إمام عاشور رفض طلبي.. ويحاول التلاعب بالزمالك

أكد أحمد حسام ميدو ، عضو اللجنة الفنية بالزمالك، أن إمام عاشور لاعب ميتيلاند الدنماركي، أنهى كل شيء يتعلق بانضمامه للأهلي المصري.وقال ميدو في مقطع فيديو عبر حسابه على «إنستجرام»: «دون شك، إمام لاعب جيد جدا ، وإضافة فنية لأي فريق، وهو من أفضل اللاعبين في مصر».وأضاف: «اللاعب فعل المستحيل للرحيل وخوض تجربة الاحتراف في يناير/كانون الثاني الماضي، والزمالك حاول الاستفادة ماليا من بيعه».

وزاد: «تواصل معي والد زوجة إمام عاشور يوم الخميس الماضي، وأكد لي رغبة اللاعب في العودة للزمالك، وبالفعل تواصلت مع إمام صباح الجمعة، إلا أنه أخبرني أنه يمتلك العديد من العروض».وتابع: «طلبت من إمام أن يقدم رغبة مكتوبة لميتيلاند بأنه يريد الزمالك فقط داخل مصر، لكنه قال لي إنه سيختار العرض الأفضل من الناحية المالية».وواصل ميدو: «قلت له إن الزمالك لن يدخل هذا المزاد ، حال التأكد من رغبته اللعب لنادي الزمالك فقط في مصر، أخطو نحونا خطوة وسنسير اليك ١٠ خطوات في المقابل».وأردف: «الرقم المطلوب في إمام عاشور سيستنزف المبلغ المرصود لانتقالات النادي في الصيف الحالي، ونحن لا نمتلك الإمكانات المادية لحسم هذه الصفقة، خاصة أن المدير الفني أوسوريو طالب بضرورة التعاقد مع لاعبين في مراكز أخرى».واستطرد: «إمام عاشور منذ الأمس يتحدث مع مسؤولين في الزمالك، ويقول إنه مستعد للعب في ميت عقبة بأي مقابل، حال إنهاء الصفقة مع ناديه الدنماركي».وأردف: « تحركت بالفعل وتأكدت أن اللاعب وقع بالفعل رسميا للأهلي منذ ٤ أيام، ربما يمر بحالة نفسية، ويريد أن يشعر بأنه مطلوب من جميع الأندية».وأتم: «الزمالك لا يمكن أن يتم التلاعب به، وإمام عاشور يحاول تبرير موقفه أمام الجماهير بأنه أراد العودة، لكن النادي لم يتحرك لضمه».

عقوبة قديمة تحرم الجمهور من افتتاحية برشلونة بالليجا

يستقبل خيتافي، برشلونة بطل الموسم الماضي، في المرحلة الأولى من الدوري الإسباني، من دون جمهور ، بسبب عقوبة تعود الى عام ٢٠١٧ وتتعلق باجتياح جمهوره للملعب.

وأعلنت المحكمة العليا في اسبانيا ، أعلى سلطة قضائية في البلاد ، عن عودتها عن قرارها الأولي بإلغاء العقوبة، في وثيقة حصلت على نسخة منها وكالة فرانس برس.

وكان أنصار خيتافي اجتاحوا ملعب كوليسيوم ألفونسو بيريس الخاص بفريقهم، بعد الفوز على تينيريفي الذي خوّل لهم الصعود الى مصاف الدرجة الأولى في لا ليجا قبل ٦ سنوات، ما اثار حفيظة أنصار الفريق المنافس ودفع المسؤولين عن المباراة إلى اللجوء لغرف الملابس.

وتعتبر زيارة برشلونة مجزية للغاية بالنسبة إلى خيتافي، لكن رئيس النادي أنخل توريس قال لصحيفة «آس» الرياضية «إذا كان ما أرادوه هو معاقبة أنصارنا ، فلا خيار أمامنا سوى القبول (بالقرار)».

وأضاف «أنا حزين أكثر تجاه أنصار الفريق من نقص الموارد المادية للنادي» من جراء هذا القرار.

ويستقبل خيتافي في ١٣ آب/اغسطس حامل اللقب في افتتاح «لا ليجا».

نجم السيتي على رأس خطة بايرن البديلة لصفقة كين

تستعد إدارة بايرن ميونخ لكافة الاحتمالات في طريقها للتعاقد مع هاري كين، مهاجم توتنهام هوتسبير، في ظل تعنت النادي الإنجليزي في المفاوضات.وبحسب تقارير صحفية، فإن النادي اللندني رفض عرض بايرن البالغ ٨٠ مليون يورو ، وتمسك بالمهاجم الإنجليزي.وذكرت صحيفة «سبورت بيلد»، أن بايرن يجهز خطة بديلة حال فشله في ضم كين هذا العام، على أن يعود للتعاقد معه مجانا في صيف ٢٠٢٤ .وأشارت إلى أن الخطة البديلة ترتكز على ضم مهاجم آخر بصفة مؤقتة، على سبيل الإعارة، حيث يأتي الأرجنتيني جوليان ألفاريز، لاعب مانشستر سيتي، على رأس قائمة الخيارات.وتضم القائمة أيضا دوسان فلاهوفيتش، مهاجم يوفنتوس، الذي يخطط النادي البافاري لاستعارته هذا الصيف.وهناك إمكانية أيضا للجوء إلى حل داخلي عبر الاعتماد على إيريك ماكسيم تشوبو موتينج وماتيس تيل، مع إعطاء فرصة أكبر للأخير للتعبير عن نفسه في الموسم المقبل

جمهورية العراق
محافظة النجف الاشرف
لجنة البيع و الايجار الاولى

إعلان

العدد 926
التاريخ :11/ 7/ 2023

تعلن لجنة البيع والإيجار الأولى لمحافظة النجف الاشرف عن اجراء المزايدة العلنية لإيجار العقارات المبينة تفاصيلها ادناه العائدة الى بلدية النجف وفقا لأحكام قانون بيع وإيجار أموال الدولة رقم (21) لسنة 2013 المعدل على من يرغب الاشتراك بالمزايدة مراجعة بلدية النجف أو اللجنة خلال (30) يوم من اليوم التالي لنشر الاعلان في احدى الصحف المحلية للإطلاع على الشروط المطلوبة مستصحبا معه التأمينات القانونية البالغة (200%) من القيمة المقدرة بموجب صك مصدق استنادا إلى ما ورد بالقانون وكتاب محافظة النجف مكتب المحافظ المرقم30 في 2016/1/3 وستجري المزايدة في بلدية النجف الساعة التاسعة من صباح اليوم التالي لانتهاء مدة النشر وعندمصادفة يوم المزايدة عطلة رسمية فتؤجل لليوم الذي يليه من ايام العمل الرسمي ويتحمل من ترسو عليه المزايدة كافة المصاريف المترتبة على المزايدة وتكون مدة كسر القرار خلال خمسة ايام من تاريخ أجراء المزايدة.

ر. مهندسين / محمد رزاق مغير الجبوري / رئيس اللجنة

الشروط:

1. على المتقدم تقديم صورة البطاقة الوطنية او هوية الاحوال المدنية وشهادة الجنسية مع مضبطة تابيد سكن حديثة او بطاقة سكن و براءة ذمة من البلدية .
2. يبدأ العقد من تاريخ صدور الاحالة ولا يجوز استخدام المأجور لغير الغرض المؤجر من اجله .
3. عدم جواز التنازل عن الاحالة وبخلافه يعد المستأجر ناكلاً فتطبق بحقه الاجراءات القانونية .
4. يتعهد المستأجر بوضع لوحة تعريفية للمأجور ورقم الملك البلدي القديم والجديد وتفاصيل العقد وعائديه الملك وبخلافه يتم فسخ العقد دون اللجوء الى المحاكم .
5. على المستأجر مراجعة البلدية لتنظيم عقد الايجار وتصديقه خلال (15) يوم من تاريخ التسديد وبخلافه يعد ناكلاً .
6. يلتزم المستأجر بدفع الايجار مع المصارف كاملة خلال (30) يوم من تاريخ الاحالة القطعية مع دفع كامل الايجار في حال كون المدة ثلاث سنوات .
7. تكون امانات دخول المزايدة للشاغلين (50%) من القيمة التقديرية تنفيذاً لكتاب السيد المحافظ المرقم (30) في 2016/1/13 .
8. للبلدية فسخ العقد لغرض المصلحة العامّة او الاحالة الى الاستثمار او اقامة مشروع فسخاً رضائياً ودون الحاجة الى انذار .
9. للبلدية اضافة أي شرط للمصلحة العامة وحماية المال العام قبل موعد المزايدة وبإعلان لاحق بنفس الصحيفة .
10. على المزايد اثبات ممارسة المهنة بوثيقة حكومية او نقابية ويتحمل صحة بياناتها قانونياً وقضائياً وفقاً للعمل المؤجر من اجله استناداً لكتاب مكتب المحافظ (12078) في 2012/11/21 .
11. على المزايد من غير سكنة المحافظة الحصول على الموافقة الامنية قبل دخول المزايدة وحسب كتاب محافظة النجف الاشرف (6782) في 2018/5/20.
12. يتعهد المحال بعهدته المأجور بدفع بدلات الايجار مقدما لكامل فترة الايجار من دون تقسيط المبلغ وبخلافه يتحمل التبعات القانونية .
13. على المتقدم الحصول على الموافقة الامنية قبل الدخول بالمزايدة للعقارات داخل المدينة القديمة و ساحات وقوف السيارات داخل المدينة القديمة و على جانبي الحولي و المجمع الحكومي و مكاتب بيع الخضار و الاسماك و المواشي و الفنادق و المرافق السياحية و المقاهي و الكازينوهات حسب كتاب محافظة النجف الاشرف – مكتب السيد المحافظ المرقم 6782 في 2018/5/20 .
14. يتعهد المستأجر بتنفيذ الكشف الفني التخميني المعد لهذا الغرض من قبل البلدية في حالة وجود ذلك و ضمن المدة المحددة بموجب الكشف و على حسابه الخاص و بعكسه يتحمل التبعات القانونية و منها فسخ العقد .
15. نسب السيد الوزير بتاريخ 2018/12/5 بأن يتضمن الاعلان عن ايجار العقارات بنداً او فقرة خاصة تتضمن عدم جواز التنازل عن الاحالة و بخلافة يعد المستأجر ناكلا و تطبق بحقه الاجراءات القانونية المقتضاة .
16. يتعهد المستأجر بنصب كاميرات مراقبة خدمتاً لأمن محافظتنا و لكشف الجرائم الارهابية و الجنائية و بعكسه يتحمل كافة التبعات القانونية و يتضمن فسخ العقد دون اللجوء الى المحاكم المختصة .
17. المستأجر ملزم بتشييد الكشك على نفقته الخاصة و يعود الى البلدية بعد انتهاء العقد بحالة جيدة و ليس له الحق بالمطالبة بأي تعويض .
18. على الراغب بالدخول للمزايدة العلنية مراجعة مقر لجنة البيع و الايجار الاولى قبل موعد المزايدة لتدقيق كافة الوثائق و المستمسكات المطلوبة للدخول للمزايدة العلنية .

ت	نوع الملك والموقع والاستعمال	الرقم القديم	الرقم الجديد	المساحة م2	مدة الايجار	القيمة التقديرية
.1	كشك حي العروبة /غذائية	--	3339	12م2	سنة واحدة	1.200.000
.2	كشك حي الصحة /استنساخ	--	6646	4.5م2	سنة واحدة	940.000
.3	حانوت محيط المشراق /لبيع الغذائية	57	5325	10م2	سنة واحدة	1.210.000
.4	حانوت محيط المشراق /لبيع الخضار	55	5323	10م2	سنة واحدة	1.210.000
.5	حانوت شارع الرابطة/ أجهزة ستلايت	2	5611	9م2	سنة واحدة	2.765.000
.6	مطعم جزء من القطعة 3/106860 حي السلام امام الكراج الشمالي	---	7475	100م2	سنة واحدة	5.528.000

جمهورية العراق
محافظة النجف الاشرف
لجنة البيع و الايجار الاولى

إعلان

العدد 927
التاريخ :11/ 7/ 2023

تعلن لجنة البيع والإيجار الأولى لمحافظة النجف الاشرف عن اجراء المزايدة العلنية لإيجار العقارات المبينة تفاصيلها ادناه العائدة الى بلدية النجف وفقا لأحكام قانون بيع وإيجار أموال الدولة رقم (21) لسنة 2013 المعدل على من يرغب الاشتراك بالمزايدة مراجعة بلدية النجف أو اللجنة خلال (30) يوم من اليوم التالي لنشر الاعلان في احدى الصحف المحلية للإطلاع على الشروط المطلوبة مستصحبا معه التأمينات القانونية البالغة (200%) من القيمة المقدرة بموجب صك مصدق استنادا إلى ما ورد بالقانون وكتاب محافظة النجف مكتب المحافظ المرقم30 في 2016/1/3 وستجري المزايدة في بلدية النجف الساعة التاسعة من صباح اليوم التالي لانتهاء مدة النشر وعندمصادفة يوم المزايدة عطلة رسمية فتؤجل لليوم الذي يليه من ايام العمل الرسمي ويتحمل من ترسو عليه المزايدة كافة المصاريف المترتبة على المزايدة وتكون مدة كسر القرار خلال خمسة ايام من تاريخ أجراء المزايدة.

ر. مهندسين / محمد رزاق مغير الجبوري / رئيس اللجنة

الشروط:

1. على المتقدم تقديم صورة البطاقة الوطنية او هوية الاحوال المدنية وشهادة الجنسية مع مضبطة تابيد سكن حديثة او بطاقة سكن و براءة ذمة من البلدية .
2. يبدأ العقد من تاريخ صدور الاحالة ولا يجوز استخدام المأجور لغير الغرض المؤجر من اجله .
3. عدم جواز التنازل عن الاحالة وبخلافه يعد المستأجر ناكلاً فتطبق بحقه الاجراءات القانونية .
4. يتعهد المستأجر بوضع لوحة تعريفية للمأجور ورقم الملك البلدي القديم والجديد وتفاصيل العقد وعائديه الملك وبخلافه يتم فسخ العقد دون اللجوء الى المحاكم .
5. على المستأجر مراجعة البلدية لتنظيم عقد الايجار وتصديقه خلال (15) يوم من تاريخ التسديد وبخلافه يعد ناكلاً .
6. يلتزم المستأجر بدفع الايجار مع المصارف كاملة خلال (30) يوم من تاريخ الاحالة القطعية مع دفع كامل الايجار في حال كون المدة ثلاث سنوات .
7. تكون امانات دخول المزايدة للشاغلين (50%) من القيمة التقديرية تنفيذاً لكتاب السيد المحافظ المرقم (30) في 2016/1/13 .
8. للبلدية فسخ العقد لغرض المصلحة العامّة او الاحالة الى الاستثمار او اقامة مشروع فسخاً رضائياً ودون الحاجة الى انذار .
9. للبلدية اضافة أي شرط للمصلحة العامة وحماية المال العام قبل موعد المزايدة وبإعلان لاحق بنفس الصحيفة .
10. على المزايد اثبات ممارسة المهنة بوثيقة حكومية او نقابية ويتحمل صحة بياناتها قانونياً وقضائياً وفقاً للعمل المؤجر من اجله استناداً لكتاب مكتب المحافظ (12078) في 2012/11/21 .
11. على المزايد من غير سكنة المحافظة الحصول على الموافقة الامنية قبل دخول المزايدة وحسب كتاب محافظة النجف الاشرف (6782) في 2018/5/20.
12. يتعهد المحال بعهدته المأجور بدفع بدلات الايجار مقدما لكامل فترة الايجار من دون تقسيط المبلغ وبخلافه يتحمل التبعات القانونية .
13. على المتقدم الحصول على الموافقة الامنية قبل الدخول بالمزايدة للعقارات داخل المدينة القديمة و ساحات وقوف السيارات داخل المدينة القديمة و على جانبي الحولي و المجمع الحكومي و مكاتب بيع الخضار و الاسماك و المواشي و الفنادق و المرافق السياحية و المقاهي و الكازينوهات حسب كتاب محافظة النجف الاشرف – مكتب السيد المحافظ المرقم 6782 في 2018/5/20 .
14. يتعهد المستأجر بتنفيذ الكشف الفني التخميني المعد لهذا الغرض من قبل البلدية في حالة وجود ذلك و ضمن المدة المحددة بموجب الكشف و على حسابه الخاص و بعكسه يتحمل التبعات القانونية و منها فسخ العقد .
15. نسب السيد الوزير بتاريخ 2018/12/5 بأن يتضمن الاعلان عن ايجار العقارات بنداً او فقرة خاصة تتضمن عدم جواز التنازل عن الاحالة و بخلافة يعد المستأجر ناكلا و تطبق بحقه الاجراءات القانونية المقتضاة .
16. يتعهد المستأجر بنصب كاميرات مراقبة خدمتاً لأمن محافظتنا و لكشف الجرائم الارهابية و الجنائية و بعكسه يتحمل كافة التبعات القانونية و يتضمن فسخ العقد دون اللجوء الى المحاكم المختصة .
17. المستأجر ملزم بتشييد الكشك على نفقته الخاصة و يعود الى البلدية بعد انتهاء العقد بحالة جيدة و ليس له الحق بالمطالبة بأي تعويض .
18. على الراغب بالدخول للمزايدة العلنية مراجعة مقر لجنة البيع و الايجار الاولى قبل موعد المزايدة لتدقيق كافة الوثائق و المستمسكات المطلوبة للدخول للمزايدة العلنية .

ت	نوع الملك والموقع والاستعمال	الرقم القديم	الرقم الجديد	المساحة م2	مدة الايجار	القيمة التقديرية
.1	حانوت حي الصناعي خلف اعدادية الصناعة/أدوات احتياطية	24	4550	24	سنة واحدة	1.350.000
.2	كشك حي الرضوية استنساخ	---	6678	12	سنة واحدة	3.700.000
.3	حانوت حي الصناعي خلف الإعدادية أدوات احتياطية	51	4577	24	سنة واحدة	1.300.000
.4	حانوت محيط العمارة غذائية	10	5350	10	سنة واحدة	1.200.000
.5	حانوت محيط المشراق لبيع التحفيات	---	5356	10	سنة واحدة	1.200.000
.6	كشك عروبة مرحلين فواكه وخضر	2/ح/م	6345	12	سنة واحدة	1.200.000

جمهورية العراق
محافظة النجف الاشرف
لجنة البيع و الايجار الاولى

إعلان

العدد 928
التاريخ :11/ 7/ 2023

تعلن لجنة البيع والإيجار الأولى لمحافظة النجف الاشرف عن اجراء المزايدة العلنية لإيجار العقارات المبينة تفاصيلها ادناه العائدة الى بلدية النجف وفقا لأحكام قانون بيع وإيجار أموال الدولة رقم (21) لسنة 2013 المعدل على من يرغب الاشتراك بالمزايدة مراجعة بلدية النجف أو اللجنة خلال (30) يوم من اليوم التالي لنشر الاعلان في احدى الصحف المحلية للإطلاع على الشروط المطلوبة مستصحبا معه التأمينات القانونية البالغة (200%) من القيمة المقدرة بموجب صك مصدق استنادا إلى ما ورد بالقانون وكتاب محافظة النجف مكتب المحافظ المرقم30 في 2016/1/3 وستجري المزايدة في بلدية النجف الساعة التاسعة من صباح اليوم التالي لانتهاء مدة النشر وعندمصادفة يوم المزايدة عطلة رسمية فتؤجل لليوم الذي يليه من ايام العمل الرسمي ويتحمل من ترسو عليه المزايدة كافة المصاريف المترتبة على المزايدة وتكون مدة كسر القرار خلال خمسة ايام من تاريخ أجراء المزايدة.

ر. مهندسين / محمد رزاق مغير الجبوري / رئيس اللجنة

الشروط:

1. على المتقدم تقديم صورة البطاقة الوطنية او هوية الاحوال المدنية وشهادة الجنسية مع مضبطة تابيد سكن حديثة او بطاقة سكن و براءة ذمة من البلدية .
2. يبدأ العقد من تاريخ صدور الاحالة ولا يجوز استخدام المأجور لغير الغرض المؤجر من اجله .
3. عدم جواز التنازل عن الاحالة وبخلافه يعد المستأجر ناكلاً فتطبق بحقه الاجراءات القانونية .
4. يتعهد المستأجر بوضع لوحة تعريفية للمأجور ورقم الملك البلدي القديم والجديد وتفاصيل العقد وعائديه الملك وبخلافه يتم فسخ العقد دون اللجوء الى المحاكم .
5. على المستأجر مراجعة البلدية لتنظيم عقد الايجار وتصديقه خلال (15) يوم من تاريخ التسديد وبخلافه يعد ناكلاً .
6. يلتزم المستأجر بدفع الايجار مع المصارف كاملة خلال (30) يوم من تاريخ الاحالة القطعية مع دفع كامل الايجار في حال كون المدة ثلاث سنوات .
7. تكون امانات دخول المزايدة للشاغلين (50%) من القيمة التقديرية تنفيذاً لكتاب السيد المحافظ المرقم (30) في 2016/1/13 .
8. للبلدية فسخ العقد لغرض المصلحة العامّة او الاحالة الى الاستثمار او اقامة مشروع فسخاً رضائياً ودون الحاجة الى انذار .
9. للبلدية اضافة أي شرط للمصلحة العامة وحماية المال العام قبل موعد المزايدة وبإعلان لاحق بنفس الصحيفة .
10. على المزايد اثبات ممارسة المهنة بوثيقة حكومية او نقابية ويتحمل صحة بياناتها قانونياً وقضائياً وفقاً للعمل المؤجر من اجله استناداً لكتاب مكتب المحافظ (12078) في 2012/11/21 .
11. على المزايد من غير سكنة المحافظة الحصول على الموافقة الامنية قبل دخول المزايدة وحسب كتاب محافظة النجف الاشرف (6782) في 2018/5/20.
12. يتعهد المحال بعهدته المأجور بدفع بدلات الايجار مقدما لكامل فترة الايجار من دون تقسيط المبلغ وبخلافه يتحمل التبعات القانونية .
13. على المتقدم الحصول على الموافقة الامنية قبل الدخول بالمزايدة للعقارات داخل المدينة القديمة و ساحات وقوف السيارات داخل المدينة القديمة و على جانبي الحولي و المجمع الحكومي و مكاتب بيع الخضار و الاسماك و المواشي و الفنادق و المرافق السياحية و المقاهي و الكازينوهات حسب كتاب محافظة النجف الاشرف – مكتب السيد المحافظ المرقم 6782 في 2018/5/20 .
14. يتعهد المستأجر بتنفيذ الكشف الفني التخميني المعد لهذا الغرض من قبل البلدية في حالة وجود ذلك و ضمن المدة المحددة بموجب الكشف و على حسابه الخاص و بعكسه يتحمل التبعات القانونية و منها فسخ العقد .
15. نسب السيد الوزير بتاريخ 2018/12/5 بأن يتضمن الاعلان عن ايجار العقارات بنداً او فقرة خاصة تتضمن عدم جواز التنازل عن الاحالة و بخلافة يعد المستأجر ناكلا و تطبق بحقه الاجراءات القانونية المقتضاة .
16. يتعهد المستأجر بنصب كاميرات مراقبة خدمتاً لأمن محافظتنا و لكشف الجرائم الارهابية و الجنائية و بعكسه يتحمل كافة التبعات القانونية و يتضمن فسخ العقد دون اللجوء الى المحاكم المختصة .
17. المستأجر ملزم بتشييد الكشك على نفقته الخاصة و يعود الى البلدية بعد انتهاء العقد بحالة جيدة و ليس له الحق بالمطالبة بأي تعويض .
18. على الراغب بالدخول للمزايدة العلنية مراجعة مقر لجنة البيع و الايجار الاولى قبل موعد المزايدة لتدقيق كافة الوثائق و المستمسكات المطلوبة للدخول للمزايدة العلنية .

ت	نوع الملك والموقع والاستعمال	الرقم القديم	الرقم الجديد	المساحة م2	مدة الايجار	القيمة التقديرية
.1	حانوت سوق حي الوفاء الثاني/منزلية	3	4710	21م2	سنة واحدة	940.000
.2	مكتب دفن استعلامات الدفن /دفن الموتى	---	3350	15.4م2	سنة واحدة	1.150.000
.3	كشك حي المرحلين مقابل الشعراء/غذائية	---	6742	4.5م2	سنة واحدة	900.000
.4	كشك جزء من القطعة 3/2946 حي الجامعة /لبيع المرطبات	---	8394	6م2	سنة واحدة	1.000.000
.5	كشك بين الأمير والصناعي /حداد	---	3072	12م2	سنة واحدة	1.200.000

جمهورية العراق
محافظة النجف الاشرف
لجنة البيع و الايجار الاولى

إعلان

العدد 629
التاريخ :11/ 7/ 2023

تعلن لجنة البيع والإيجار الأولى لمحافظة النجف الاشرف عن اجراء المزايدة العلنية لإيجار العقارات المبينة تفاصيلها ادناه العائدة الى بلدية النجف وفقا لأحكام قانون بيع وإيجار أموال الدولة رقم (21) لسنة 2013 المعدل على من يرغب الاشتراك بالمزايدة مراجعة بلدية النجف أو اللجنة خلال (30) يوم من اليوم التالي لنشر الاعلان في احدى الصحف المحلية للإطلاع على الشروط المطلوبة مستصحبا معه التأمينات القانونية البالغة (200%) من القيمة المقدرة بموجب صك مصدق استنادا إلى ما ورد بالقانون وكتاب محافظة النجف مكتب المحافظ المرقم30 في 2016/1/3 وستجري المزايدة في بلدية النجف الساعة التاسعة من صباح اليوم التالي لانتهاء مدة النشر وعندمصادفة يوم المزايدة عطلة رسمية فتؤجل لليوم الذي يليه من ايام العمل الرسمي ويتحمل من ترسو عليه المزايدة كافة المصاريف المترتبة على المزايدة وتكون مدة كسر القرار خلال خمسة ايام من تاريخ أجراء المزايدة.

ر. مهندسين / محمد رزاق مغير الجبوري / رئيس اللجنة

الشروط:

1. على المتقدم تقديم صورة البطاقة الوطنية او هوية الاحوال المدنية وشهادة الجنسية مع مضبطة تابيد سكن حديثة او بطاقة سكن و براءة ذمة من البلدية .
2. يبدأ العقد من تاريخ صدور الاحالة ولا يجوز استخدام المأجور لغير الغرض المؤجر من اجله .
3. عدم جواز التنازل عن الاحالة وبخلافه يعد المستأجر ناكلاً فتطبق بحقه الاجراءات القانونية .
4. يتعهد المستأجر بوضع لوحة تعريفية للمأجور ورقم الملك البلدي القديم والجديد وتفاصيل العقد وعائديه الملك وبخلافه يتم فسخ العقد دون اللجوء الى المحاكم .
5. على المستأجر مراجعة البلدية لتنظيم عقد الايجار وتصديقه خلال (15) يوم من تاريخ التسديد وبخلافه يعد ناكلاً .
6. يلتزم المستأجر بدفع الايجار مع المصارف كاملة خلال (30) يوم من تاريخ الاحالة القطعية مع دفع كامل الايجار في حال كون المدة ثلاث سنوات .
7. تكون امانات دخول المزايدة للشاغلين (50%) من القيمة التقديرية تنفيذاً لكتاب السيد المحافظ المرقم (30) في 2016/1/13 .
8. للبلدية فسخ العقد لغرض المصلحة العامّة او الاحالة الى الاستثمار او اقامة مشروع فسخاً رضائياً ودون الحاجة الى انذار .
9. للبلدية اضافة أي شرط للمصلحة العامة وحماية المال العام قبل موعد المزايدة وبإعلان لاحق بنفس الصحيفة .
10. على المزايد اثبات ممارسة المهنة بوثيقة حكومية او نقابية ويتحمل صحة بياناتها قانونياً وقضائياً وفقاً للعمل المؤجر من اجله استناداً لكتاب مكتب المحافظ (12078) في 2012/11/21 .
11. على المزايد من غير سكنة المحافظة الحصول على الموافقة الامنية قبل دخول المزايدة وحسب كتاب محافظة النجف الاشرف (6782) في 2018/5/20.
12. يتعهد المحال بعهدته المأجور بدفع بدلات الايجار مقدما لكامل فترة الايجار من دون تقسيط المبلغ وبخلافه يتحمل التبعات القانونية .
13. على المتقدم الحصول على الموافقة الامنية قبل الدخول بالمزايدة للعقارات داخل المدينة القديمة و ساحات وقوف السيارات داخل المدينة القديمة و على جانبي الحولي و المجمع الحكومي و مكاتب بيع الخضار و الاسماك و المواشي و الفنادق و المرافق السياحية و المقاهي و الكازينوهات حسب كتاب محافظة النجف الاشرف – مكتب السيد المحافظ المرقم 6782 في 2018/5/20 .
14. يتعهد المستأجر بتنفيذ الكشف الفني التخميني المعد لهذا الغرض من قبل البلدية في حالة وجود ذلك و ضمن المدة المحددة بموجب الكشف و على حسابه الخاص و بعكسه يتحمل التبعات القانونية و منها فسخ العقد .
15. نسب السيد الوزير بتاريخ 2018/12/5 بأن يتضمن الاعلان عن ايجار العقارات بنداً او فقرة خاصة تتضمن عدم جواز التنازل عن الاحالة و بخلافة يعد المستأجر ناكلا و تطبق بحقه الاجراءات القانونية المقتضاة .
16. يتعهد المستأجر بنصب كاميرات مراقبة خدمتاً لأمن محافظتنا و لكشف الجرائم الارهابية و الجنائية و بعكسه يتحمل كافة التبعات القانونية و يتضمن فسخ العقد دون اللجوء الى المحاكم المختصة .
17. المستأجر ملزم بتشييد الكشك على نفقته الخاصة و يعود الى البلدية بعد انتهاء العقد بحالة جيدة و ليس له الحق بالمطالبة بأي تعويض .
18. على الراغب بالدخول للمزايدة العلنية مراجعة مقر لجنة البيع و الايجار الاولى قبل موعد المزايدة لتدقيق كافة الوثائق و المستمسكات المطلوبة للدخول للمزايدة العلنية .

ت	نوع الملك والموقع والاستعمال	الرقم القديم	الرقم الجديد	المساحة م2	مدة الايجار	القيمة التقديرية
.1	حانوت محيط المشراق لبيع الموبايلات	22	5290	10	سنة واحدة	1.210.000
.2	حانوت جمعية الغري مخزن	9/ج	6145	77	سنة واحدة	3.900.000
.3	حانوت جمعية الغري قرطاسية	25	5578	30	سنة واحدة	2.400.000
.4	حانوت بناية تجارية مدخل شارع زين العابدين كارتات تعبئة	29	6813	3.6*2.5	سنة واحدة	2.250.000
.5	حانوت محيط العمارة غذائية	11	5351	10	سنة واحدة	1.200.000

وزارة الداخلية / مكتب الوزير
مديريه الاحوال المدنيه والجوازات والاقامة
مديريه احوال بغداد/ الرصافة
قسم شؤون احوال بغداد / الرصافة
العدد : ٢٧٦١٧
اعلان
قدم المواطن (علي عباس كريم) طلبا لتبديل (لقبه) وجعله (التميمي) بدلا من (كريم) فمن لديه اعتراض مراجعه هذه المديريه خلال (١٥) خمسة عشر يوما من تاريخ النشر وبعكسه سوف تنظر هذه المديرية بطلبه استنادا الاحكام المادة ٢٢من قانون البطاقه الوطنيه رقم ٣ لسنة ٢٠١٦
اللواء : رياض جندي الكعبي
المدير العام وكالة
////////////////
وزارة الداخلية / مكتب الوزير
مديريه الاحوال المدنيه والجوازات والاقامة
مديريه احوال بغداد/ الرصافة
قسم شؤون احوال بغداد / الرصافة
العدد : ٢٧٦١٦
اعلان
قدم المواطن (عدي عباس كريم) طلبا لتبديل (لقبه) وجعله (التميمي) بدلا من (كريم) فمن لديه اعتراض مراجعه هذه المديريه خلال (١٥) خمسة عشر يوما من تاريخ النشر وبعكسه سوف تنظر هذه المديرية بطلبه استنادا الاحكام المادة ٢٢من قانون البطاقه الوطنيه رقم ٣ لسنة ٢٠١٦
اللواء : رياض جندي الكعبي
المدير العام وكالة
////////////////
وزارة الداخلية / مكتب الوزير
مديريه الاحوال المدنيه والجوازات والاقامة
مديريه احوال بغداد/ الرصافة
قسم شؤون احوال بغداد / الرصافة
العدد : ٢٧٦١٥
اعلان
قدم المواطن (الهام علي محمد) طلبا لتبديل (لقبها) وجعله (الشمري) بدلا من (بطاوي) فمن لديه اعتراض مراجعه هذه المديريه خلال (١٥) خمسة عشر يوما من تاريخ النشر وبعكسه سوف تنظر هذه المديرية بطلبه استنادا الاحكام المادة ٢٢من قانون البطاقه الوطنيه رقم ٣ لسنة ٢٠١٦
اللواء : رياض جندي الكعبي
المدير العام وكالة
////////////////
فقدان
فقد الجواز الصادر من جمهورية مصر العربية المرقم / A٣١٢١٦٤٢٢ باسم / سمعان لبيب عوض بربور تولد / ١/ ٧/ ١٩٧٠ الجيزة الوظيفة: حاصل على دبلوم صناعي العنوان/ ٣٨ ش سعد زغلول وراق الحضر الوراق من يعثر عليه تسليمه الى مديرية الاقامة
////////////////
فقدان
فقد الجواز الصادر من جمهورية مصر العربية المرقم / A٢٣٢١٠٦٠٢ باسم / عبد الرحمن الشربيني عبد الرحمن ابراهيم تولد / ٧/ ٨/ ١٩٩٣ الدقهلية الوظيفة: عامل زراعي العنوان/ ديمثلت دكرنس الدقهلية من يعثر عليه تسليمه الى مديرية الاقامة
////////////////////
اعلان
آلى المتهم الهارب الشرطي (محمد حسين كاظم عبد) يسكن بغداد / حي الجهاد محله /٨٩٥ زقاق/ ٦٧ دار/ ٩لما كنت متهم وفق احكام الماده (٣٢) ق ع قوى الامن الداخلي رقم ١٤ لسنه ٢٠٠٨ و بما ان محل اختفائك مجهول اقتضى تبليغك عن طريق الاعلان على أن تحضر أمام سلطه رئيس المجلس التحقيقي وخلال عشرة ايام اعتبارا من تاريخ تعليق الإعلان في محل إقامتك و محل عملك تجنب التهمه الموجهه و عند عدم حضورك سوف يكتسب القرار الدرجه القطعية و يحكم باسقاطك من الحقوق المدنية و يطلب من الموظفين الذين يعلمون بمحل اختفائك باخبار السلطات عنك وفق الماده (٦٩/ رابعا) من قانون أصول المحاكمات الجزائية اقوى الامن الداخلي المرقم ١٧ لسنه ٢٠٠٨
القاضي
رئيس محكمة قوى الامن الداخلي
////////////////
مجلس القضاء الأعلى
رئاسة محكمة استئناف صلاح الدين
دار القضاء في الدجيل
محكمة جنح الدجيل
العدد/١٩٤/٢٠٢٣
التاريخ/٥/٧/٢٠٢٣
الى المتهم (سعد كامل عبد الستار الفضلي)
م تبليغ قضائي
احالت الينا محكمة تحقيق الدجيل بموجب قرار الاحالة المرقم٥٣/٢٠٢٣في٧/٢/٢٠٢٣ الاوراق التحقيقية الخاصة بك والمحال وفق الماده٤٥٦من قانون العقوبات رقم ١١١ لسنه١٩٦٩المعدل ولمجهوليه محل اقامتك تقرر تبليغك أعلانا في صحيفتين محليتين بموعد محاكمتك في١٦/٨/٢٠٢٣وفي حال عدم حضورك ستجري ألمحاكمه بحقك غيابيا استنادا لإحكام الماده١٤٣/ ج من قانون اصول المحاكمات الجزائية لسنه١٩٧١المعدل .
القاضي/ محمد جعفر عباس
////////////////
مجلس القضاء الأعلى
رئاسة محكمة استئناف الانبار
محكمة الاحوال الشخصية في حديثة
العدد/٩٦/ش/٢٠٢٣
التاريخ/١١/٧/٢٠٢٣
اعلان
الى / المدعى عليه /محمد جمال نزال
اقامت المدعية (حليمه محمد جبير) ضدك الدعوى الشرعية المرقمة٩٦/ش/٢٠٢٣امام هذه المحكمة والمتضمنة عزلك عن اولادك القاصرين كل من (أحلام تولد١٩/٥/٢٠٠٦ و هاجر تولد٦/٧/٢٠٠٧و نور تولد١١/٦/٢٠٠٩و سماح تولد١/١٢/٢٠١٠و هدى تولد٢١/٥/٢٠١٣و فاطمة تولد١٠/١٠/٢٠١٤) وحيث انك مجهول محل الاقامة وحسب شرح المبلغ القضائي لهذه المحكمة وتأييد مختار المنطقة فقد قررت المحكمة تبليغك اعلانا في صحيفتين محليتين يوميتين وتم تعيين يوم١٨/٧/٢٠٢٣ الساعة التاسعة صباحا موعدا للمرافعة وفي حالة عدم حضورك او ارسال من ينوب عنك قانونا سوف تجرى المرافعة بحقك غيابا وعلنا وفقا للاصول
القاضي
صلاح عز الدين سلمان
////////////////
إعلان
الى الشريك (مدلولة محسن جواد)
اقتضى حضورك الى (بلدية المهنادية) وذلك لإقراري بالموافقة على قيام الشريك (أمل سليم عكموش) باستخراج إجازة بناء للقطعة المرقمة (٩/٤٢٢م٤٤ الطبر) وخلال مدة اقصاها خمسة عشر يوماً داخل العراق وشهر خارج العراق من تاريخ نشر الإعلان وبعكسه سوف يسقط حقك بالاعتراض مستقبلاً

مجلس القضاء الأعلى
رئاسة محكمة استئناف القادسية
محكمة بداءة الشنافية
العدد/٤٣/ب/٢٠٢٣
التاريخ/١١/٧/٢٠٢٣
إلى / المدعى عليه / نصير حسين عليوي
م/ إعلان
بتاريخ١٥/٦/٢٠٢٣اصدرت هذه المحكمة قرارها بالعدد٤٣/ب/٢٠٢٣والمتضمن الحكم بالزامك بتسديد مبلغا قدره (اربعمائة الف دينار) للمدعي (حسنين جندي حسن) عن قيمة شراء دراجة نارية وتحميلك الرسوم والمصاريف واتعاب المحاماة ولمجهولية محل اقامتك حسب شرح القائم بالتبليغ والاشعار المقدم من قبل بعض مختاري قضاء الشنافية المصدق من قائمقامية قضاء الشنافيه تقرر تبليغك عن طريق صحيفتين محليتين بقرار الحكم اعلاه
القاضي/ سمير عبد العباس عبدالرضا
////////////////
وزارة العدل
دائرة التنفيذ
مديرية تنفيذ الديوانية
رقم الاضبارة /٢٠٨
التاريخ/٢١/٦/٢٠٢٣
الى المنفذ عليه/ ناره جارح بسالة
لقدتحقق لهذه المديرية من شعار مركز شرطة النهضة بالعدد/٥٧٦٩في٦/٦/٢٠٢٣ انك مجهول محل الاقامة وليس لك موطن دائم او مؤقت اومختار يمكن اجراء التبليغ عليه واستناداً للمادة(٢٧)من قانون التنفيذ تقرر تبليغك اعلانا بالحضور في مديرية تنفيذ الديوانية خلال خمسة عشر يوما تبدا من اليوم التالي للنشرلمباشرة المعاملات التنفيذية بحضورك وفي حالة عدم حضورك ستباشر هذه المديرية باجراءات التنفيذ الجبري فوق القانون
المنفذالعدل
اوصاف المحرر/
-قرار محكمة بداءة الديوانية المرقم٣١٧/ب/٢٠٢١ في١٠/١/٢٠٢١المتضمن الزام المدينة (ناره جارح بسالة) وبناته المدعيات(ملحة ومديحة وجميلة) بنات منبجل توبلي مبلغ مقداره (٤١,٢٤٩,٩٢٥) واحد واربعون مليون ومئتان وتسعة واربعون الف وتسعمائة وخمسة وعشرون دينار علما ان القيمة التقديرية للعقار بواقع (٥٤,٥٠٠,٠٠٠) للخبراء الثلاث
////////////////
مجلس القضاء الأعلى
رئاسة محكمة استئناف القادسية
محكمة الأحوال الشخصية في الديوانية
العدد/٤٤٩٧/ش/٢٠٢٣
التاريخ/١٠/٧/٢٠٢٣
إلى / المدعي عليه / حيدر بدر قصاد
م/اعلان
اقامت المدعية (سمر كاظم نعمة) الدعوى الشرعية المرقمة٤٤٩٧/ش/٢٠٢٣والذي تطلب فيها الحكم بتأييد الحضانة للطفل (ابو الفضل) وقد عين يوم١٧/٧/٢٠٢٣موعدا للمرافعة ولمجهولية محل إقامتك تقرر تبليغك إعلانا بواسطة صحيفتين محليتين يوميتين بموعد المرافعة أعلاه وفي حالة عدم حضورك او من ينوب عنك قانونا سوف تجري المرافعة بحقك غيابيا وعلنا حسب الأصول
القاضي/ عباس محمد سرحان
////////////////
مجلس القضاء الاعلى
رئاسة محكمة استئناف القادسية الاتحادية
محكمة الأحوال الشخصية في الديوانية
مكتب البحث الاجتماعي
العدد/٩٥٤/ش/٢٠٢٣
التاريخ/٩/٧/٢٠٢٣
الى / المدعى عليه / حيدر بدر كصاد
م / اعلان
أقامت زوجتك المدعية (سمر كاظم نعمة) الدعوى المرقمة٩٥٤/ بحث/٢٠٢٣ والتي تطلب فيها من المحكمة ايقاع التفريق القضائي بينها وبينك لعدم الاتفاق و اودعت في مكتب البحث الاجتماعي وعين الباحث الاجتماعي يوم١٧/٧/٢٠٢٣موعدا لاجراء البحث ، ولمجهولية محل اقامتك حسب كتاب مركز شرطة الامام الحسين بالعدد/٧٧٦١في٢٧/٦/٢٠٢٣واشعار المجلس المحلي للمنطقة حي العسكري شارع ستين ، تقرر تبليغك اعلانا بواسطة صحيفتين محليتين يوميتين بموعد اجراء البحث اعلاه وفي حالة عدم حضورك او من ينوب عنك قانونا سوف يجري البحث الاجتماعي بحقك غيابيا وحسب الاصول
القاضي/ جهاد طعمة شناوة
////////////////
مجلس القضاء الأعلى
رئاسة محكمة استئناف القادسية
محكمة الأحوال الشخصية في الديوانية
العدد/٤٥٦٨/ش/٢٠٢٣
التاريخ/١٠/٧/٢٠٢٣
إلى / المدعي عليه / حسين علي حسن
م/ إعلان
اقامت المدعية (رسل سعد علي) الدعوى الشرعية المرقمة٤٥٦٨/ش/٢٠٢٣والذي تطلب فيها الحكم بنفقة ماضية و نفقة مستمرة لها وقد عين يوم١٧/٧/٢٠٢٣موعدا للمرافعة ولمجهولية محل إقامتك تقرر تبليغك إعلانا بواسطة صحيفتين محليتين يوميتين بموعد المرافعة أعلاه وفي حالة عدم حضورك او من ينوب عنك قانونا سوف تجري المرافعة بحقك غيابيا وعلنا حسب الأصول
القاضي/ عباس محمد سرحان
////////////////
مجلس القضاء الأعلى
رئاسة محكمة استئناف الانبار
محكمة الاحوال الشخصية في حديثة
العدد/٢٠٨/ش/٢٠٢٣
التاريخ/١١/٧/٢٠٢٣
اعلان
الى المدعى عليه /احمد بردان صالح
بناء على الدعوى الشرعية المرقمة٢٠٨/ش/٢٠٢٣المقامة ضدك من قبل المدعية انعام مهدي صالح والتي تطلب فيها الحكم بسلب ولاية الجبرية لاولادها كل من(مراد تولد١/٦/٢٠١٠ وعبد الرحمن٢٠/٨/٢٠١٢) وتنصيبها وصية عليهم وحيث انك مجهول محل الإقامة وحسب شرح المبلغ القضائي لهذه المحكمة وتأييد مختار المنطقة فقد قررت المحكمة تبليغك اعلانا في صفحتين محليتين يوميتين وتم تعيين يوم٢٦/٧/٢٠٢٣موعدا للمرافعة وفي حالة عدم حضورك او ارسال من ينوب عنك قانونا سوف تجرى المرافعة بحقك غيابا وعلنا وفقا للأصول
القاضي/ صلاح عزالدين سلمان

مجلس القضاء الأعلى
رئاسه محكمة استئناف بغداد / الكرخ
محكمه بداءة ذات السلاسل
العدد/٥٢١/ب/٢٠٢١
التاريخ/١١/٧/٢٠٢٣
(اعلان)
المدعي : محمد خليل ناصر
المدعى عليهم : شيماء خليل ناصر وجماعتها
بناءا على قرار الحكم الصادر عن هذه المحكمة بالعدد اعلاه في١١/٩/٢٠٢٢والمكتسب الدرجة القطعية تقرر الإعلان عن بيع العقار المدرجة أوصافه أدناه لمدة (ثلاثين يوما) واعتبارا من اليوم التالي لتاريخ النشر وستجرى المزايدة في هذه المحكمة الساعة الثانية عشر ظهرا فعلى الراغبين الحضور في الزمان والمكان المعينين مستصحبين معهم التأمينات القانونية بنسبة ١٠٪من القيمة المقدرة للعقار بصك مصدق لأمر هذه المحكمة من مصرف حكومي اذا كان المزايد من غير الشركاء إما إذا كان من الشركاء فيعفى من التأمينات بقدر حصته في العقار وتحميل المشتري المصاريف وإذا صادف يوم المزايدة عطلة رسمية فستجري في اليوم الذي يليه من الدوام الرسمي
القاضي/ مرتضى سليم خصاف
قاضي محكمة بداءة ذات السلاسل
الاوصاف :
١-موقع العقار ورقمه : الحرية دباش (ربيع م٤٢٢ز٤د٩ تسلسل٥/١٣٣مقاطعة٢١السلام
٢-جنسه ونوعه : دار سكن ملك صرف
٣-المساحة :١٥٠متر
٤- اوصاف العقار ومشتملاته :- عبارة عن دار سكن ذو طابقين الأول يحتوي على استقبال وهول وغرفة نوم ومطبخ وحمام ومرافق صحية السقوف بالشيلمان الأرضية كاشي موزائيك قديم اما الطابق الثاني يتكون من غرفتين نوم ومطبخ وحمام ومرافق صحية درجة البناء الدار تقع في منطقة ماهوله بالسكان وقريبة من المدارس والاسواق ومتوفر فيها كافة الخدمات
٥-الشاغلين : الشريكة زهرة علي تحسين (ترغب بالبقاء مستاجرة بعد البيع)
٦-القيمة المقدرة للعقار رقما وكتابة :٢٨٢,٠٠٠,٠٠٠(مائتان واثنان وثمانون مليون دينار)
////////////////
مجلس القضاء الأعلى
رئاسه محكمة استئناف بغداد / الكرخ
محكمه بداءة ذات السلاسل
العدد : ٥٢٢/ب/٢٠٢١
التاريخ :١١/٧/٢٠٢٣
(اعلان)
المدعي : محمد خليل ناصر
المدعى عليهم : شيماء خليل ناصر وجماعتها
بناءا على قرار الحكم الصادر عن هذه المحكمة بالعدد اعلاة في١١/٩/٢٠٢٢والمكتسب الدرجة القطعية تقرر الإعلان عن بيع العقار المدرجة أوصافه أدناه لمدة (ثلاثين يوما) واعتبارا من اليوم التالي لتاريخ النشر وستجرى المزايدة في هذه المحكمة الساعة الثانية عشر ظهرا فعلى الراغبين الحضور في الزمان والمكان المعينين مستصحبين معهم التأمينات القانونية بنسبة١٠٪من القيمة المقدرة للعقار بصك مصدق لأمر هذه المحكمة من مصرف حكومي اذا كان المزايد من غير الشركاء إما إذا كان من الشركاء فيعفى من التأمينات بقدر حصته في العقار وتحميل المشتري المصاريف وإذا صادف يوم المزايدة عطلة رسمية فستجري في اليوم الذي يليه من الدوام الرسمي
القاضي/ مرتضى سليم خصاف
قاضي محكمة بداءة ذات السلاسل
الاوصاف :
١-موقع العقار ورقمه : الحرية (الدولعي) م٤٣٢ز٧٠د ٢٨تسلسل٣/ ٩٦٥٠مقاطعة٢١السلام ٢-جنسه ونوعه : دار سكن ملك صرف
٣- المساحة :٣٥٢متر
٤-اوصاف العقار و مشتملاته : عبارة عن دار سكن مفرز الى دارين بصورة غير رسمية يقع بالقرب من الشارع العام داخل فرع في منطقة مكتملة العمران وفيها خدمات حيث تكون الدار الاولى حديثه البناء درجة العمران جيدة جدا بمساحة١٤٢و٦٠م٢ تتكون من كراج كبير وتواليت وصاله ومن ثم حولي مع مطبخ سيراميك ومنور على عرض المنزل الأرضية كرانيت وحمام اضافي ودرج الى الطابق الثاني مغلف جدرانه بالمرمر وغرفتان بالطابق الثاني و حمام سراميك وسلم اخر للطابق الثالث الذي يحتوي على حولي وغرفه اما الدار الثانية تتكون كراج متروك و ارضية صب وحمام و حديقه فيها انقاض وتوجد بابان للدار مع مطبخ وصاله كبيرة مغلفه بالسيراميك وغرفه نوم وطابق ثاني يحتوي على حمام وغرفتين وطابق ثالث يحتوي على سطح ارضيه شتايكر
٥- الشاغلين : الدار الأولى زهير خليل ناصر ، الدار الثانية متروكة
٦-القيمة المقدرة للعقار رقما وكتابة :٨٩٤,٧١٠,٠٠٠(ثمانمائة واربعه وتسعون مليون وسبعمائة وعشرة الف دينار (
////////////////
مجلس القضاء الأعلى
رئاسه محكمة استئناف بغداد / الكرخ
محكمه بداءة ذات السلاسل
العدد:٥٢٠/ب/٢٠٢١
التاريخ : ١١/٧/٢٠٢٣
(اعلان)
المدعي : محمد خليل ناصر
المدعى عليهم : شيماء خليل ناصر وجماعتها
بناءا على قرار الحكم الصادر عن هذه المحكمة بالعدد اعلاة في١١/٩/٢٠٢٢والمكتسب الدرجة القطعية تقرر الإعلان عن بيع العقار المدرجة أوصافه أدناه لمدة (ثلاثين يوما) واعتبارا من اليوم التالي لتاريخ النشر وستجرى المزايدة في هذه المحكمة الساعة الثانية عشر ظهرا فعلى الراغبين الحضور في الزمان والمكان المعينين مستصحبين معهم التأمينات القانونية بنسبة١٠٪من القيمة المقدرة للعقار بصك مصدق لأمر هذه المحكمة من مصرف حكومي اذا كان المزايد من غير الشركاء إما إذا كان من الشركاء فيعفى من التأمينات بقدر حصته في العقار وتحميل المشتري المصاريف وإذا صادف يوم المزايدة عطلة رسمية فستجري في اليوم الذي يليه من الدوام الرسمي
القاضي/ مرتضى سليم خصاف
قاضي محكمة بداءة ذات السلاسل
الاوصاف :
١-موقع العقار ورقمه : الصابيات تسلسل٤/١٣٨٩٩م ٢٢ الصابيات
٢-جنسه ونوعه : قطعه ارض
٣- المساحة :٢٥٠م٢
٤-اوصاف العقار ومشتملاته : عبارة عن قطعه ارض خالية من الشواغل و الشاغلين ومعدومة الخدمات وتقع في منطقة غير اهله للسكان
٥- الشاغلين : لا يوجد
٦-القيمة المقدرة للعقار رقما وكتابة :١٩٠,٠٠٠,٠٠٠(مائة وتسعون مليون دينار عراقي فقط)

مديرية تنفيذ الهاشمية
رقم الاضبارة / ٤٩٣ / ٢٠٢٢
اعلان
الى المنفذ عليه / سوسن وهاب حمود
لقد تحقق لهذه المديرية من خلال كتاب المركز واشعار المختار انك مجهول محل الاقامة وليس لك موطن او مؤقت او مختار يمكن اجراء التبليغ عليه واستنادا للمادة (٢٧) من قانون التنفيذ تقرر تبليغك اعلانا بالحضور في مديرية تنفيذ الهاشمية خلال خمسة عشر يوماً تبدأ من اليوم التالي للنشر لمباشرة المعاملات التنفيذية بحضورك وفي حالة عدم حضورك ستباشر هذه المديرية باجراءات التنفيذ الجبري وفق القانون .
المنفذ العدل / زيد عبد الاله مهدي الاسدي
////////////////
مديرية تنفيذ الهاشمية
رقم الاضبارة / ٣٨٠ / ٢٠٢٢
اعلان
الى المنفذ عليه / حيدر عبد الامير كاظم
لقد تحقق لهذه المديرية من خلال كتاب المركز واشعار المختار انك مجهول محل الاقامة وليس لك موطن او مؤقت او مختار يمكن اجراء التبليغ عليه واستنادا للمادة (٢٧) من قانون التنفيذ تقرر تبليغك اعلانا بالحضور في مديرية تنفيذ الهاشمية خلال خمسة عشر يوماً تبدأ من اليوم التالي للنشر لمباشرة المعاملات التنفيذية بحضورك وفي حالة عدم حضورك ستباشر هذه المديرية باجراءات التنفيذالجبريوفقالقانون.
المنفذ العدل / زيد عبد الاله مهدي الاسدي
////////////////
محكمة بداءة السدة
العدد/١٩٦/ب/٢٠٢٣
إعلان
تنفيذا لقرار هذه المحكمة المرقم١٩٦/ ب/٢٠٢٣المتضمن إزالة شيوع العقار المرقم١١/٢م٢٢ كرود المهناوية بيعا عليه تبيع هذه المحكمة العقار الموصوف أدناه عن طريق المزايدة العلنية فعلى جميع من له رغبة بالشراء مراجعة هذه المحكمة مستصحبا معه التأمينات القانونية البالغة١٠٪من القيمة المقدرة وستجري المزايدة في اليوم الثلاثين الذي يلي نشر الإعلان وإذا صادف الأخير عطلة رسمية ففي اليوم الذي يليه علما ان أجور الدلالية والتسجيل على المشتري
القاضي/ ثامر جواد كاظم
الأوصاف//
- العقار عبارة عن ارض خالية من المشيدات وان القيمة التقديرية لها عشرون مليون دينار
////////////
محكمة بداءة السدة
العدد/١٩٥/ب/٢٠٢٣
اعلان
تنفيذا لقرار هذه المحكمة المرقم١٩٥/ ب/٢٠٢٣المتضمن إزالة شيوع العقار المرقم١/٦٨٣م٢٢ كرود المهناوية بيعا عليه تبيع هذه المحكمة العقار الموصوف أدناه عن طريق المزايدة العلنية فعلى جميع من له رغبة بالشراء مراجعة هذه المحكمة مستصحبا معه التأمينات القانونية البالغة١٠٪من القيمة المقدرة وستجري المزايدة في اليوم الثلاثين الذي يلي نشر الإعلان وإذا صادف الأخير عطلة رسمية ففي اليوم الذي يليه علما ان أجور الدلالية والتسجيل على المشتري
القاضي/ ثامر جواد كاظم
الأوصاف//
- العقار عبارة عن دار مسقف بالشيلمان والارضية مبلطة بالكاشي والدرجة العمرانية قديمة ويتكون من طارمة امامية ومرافق صحية خارجية ودرج خارجي يؤدي الى السطح وهول واستقبال وموزع داخلي ومطبخ وحمام وثلاث غرف نوم ومرافق صحية داخلية وكذلك درج داخلي يؤدي الى السطح وان القيمة التقديرية للعقار خمسة وخمسون مليون دينار
////////////////
محكمة جنح الحلة للنظر في قضايا النزاهة
العدد/١٨٩/ج/نزاهة/٢٠٢٣
إلى المتهم الهارب / احمد محسن ناصر
نظرا لمجهولية محل إقامتك وحسب شرح القائم بالتبليغ تقرر تبليغك بواسطة النشر في صحيفتين محليتين بالحضور في موعد المحاكمة الموافق١٦/٨/٢٠٢٣بخصوص الشكوى المقامة ضدك من قبل المشتكين (الحق العام) وفقا لأحكام المادة٣٣١من قانون العقوبات رقم ١١١ لسنة١٩٦٩وفي حال عدم حضورك أو من ينوب عنك قانونا ستجري المحاكمة بحقك غيابيا وعلنا وفق الأصول
القاضي/ حسين مبدر حداوي
////////
محكمة بداءة الحلة
العدد/ ٣٣/ك م/٢٠٢٣
(إعلان)
إلى / المطلوب الكشف المستعجل ضده / حبيب كاظم راضي
أقام طالب الكشف المستعجل (محافظ بابل / اضافة لوظيفته) الدعوى البدائية المرقمة أعلاه يطالبك فيها باعداد ذرعة واقع حال للاعمال المنجزة والغير المنجزة واقيامها وتحميلك الرسوم والمصاريف واتعاب المحاماة ولمجهولية محل إقامتك حسب شرح المبلغ القضائي نصر عمران محمد وإشعار مختار منطقة قرية السادة الزركان في ناحية ابي غرق المدعو حامد حبيب كاظم في٢٢/٦/٢٠٢٣ لذا تقرر تبليغك إعلانا بصحيفتين محليتين يوميتين لغرض حضورك إمام محكمة بداءة الحلة في يوم المرافعة الموافق٢٣/٧/٢٠٢٣الساعة التاسعة صباحا وفي حال عدم حضورك أو إرسال من ينوب عنك قانونا سوف تجري المرافعة بحقك غيابيا وعلنا وفق الأصول
القاضي/ حيدر هاشم دخيل
////////////
محكمة جنح الحلة للنظر في قضايا النزاهة
العدد/١٨٥/ج/نزاهة/٢٠٢٣
إعلان
إلى المتهم الهارب / حيدر حسن عبد
نظرا لمجهولية محل إقامتك وحسب شرح القائم بالتبليغ، تقرر تبليغك بواسطة النشر في صحيفتين محليتين بالحضور في موعد المحاكمة الموافق١٦/٨/٢٠٢٣بخصوص الشكوى المقامة ضدك من قبل المشتكين (الحق العام) وفقا لأحكام المادة٣٣١من قانون العقوبات رقم ١١١ لسنة١٩٦٩وفي حال عدم حضورك أو من ينوب عنك قانونا ستجري المحاكمة بحقك غيابيا وعلنا وفق الأصول
القاضي/ حسين مبدر حداوي

محكمة جنايات بابل هـ٣
العدد : ٤١٠/ج/هـ٣/٢٠٢٣
الى / المتهمين الهاربين / ١- مصطفى كامل رباط ٢- احمد كامل رباط ٣-كرار حيدر موسى ٤- محمد غسان حسن ٥-عباس محمد علي
إعلان
بالنظر لإحالتكم هاربين على هذه المحكمة لإجراء محاكمتكم وفقاً لأحكام المادة(٣٩٣/٢/د) عقوبات وعدم حضوركم وعدم تواجدكم في محل إقامتكم فقد تقرر تبليغكم إعلاناً بصحيفتين محليتين يوميتين بالحضور أمام هذه المحكمة في موعد المحاكمة المصادف١٩/٩/٢٠٢٣لذا اقتضى عليكم الحضور في الموعد المذكور أو تسليم نفسكم إلى اقرب مركز شرطة وفي حال عدم حضوركم سوف تجري المحاكمة بحقكم غيابيا وعلنا وفق الأصول
القاضي/ شرف حسين المعموري
رئيس محكمة جنايات بابل هـ٣
////////////////////
ديوان محافظة بابل
مديرية زراعة بابل
الاراضي
العدد/١٩٣٧٢
التاريخ/١١/٧/٢٠٢٣
انذار
الى ورثة الفلاح (جندي نعمه خلف / فطيمه جندي نعمه)
ننذرك بوجوب العودة والسكن في المساحة المتعاقد عليها و البالغة (٨) دونم ضمن القطعة المرقمة (١/١مقاطعة ١٢/ النعيمية) الموزع عليه بقرار التوزيع المرقم ٧٤٨في١٥/٧/١٩٨٢ والمبرم وفق أحكام القانون١١٧لسنة١٩٧٠استناداً للتعليمات رقم (٤ لسنة١٩٧٠المعدلة بتعليمات رقم ١ لسنة١٩٩٦التابعة الى شعبة زراعة (الكفل) وخلال مدة(١٠) ايام من تاريخ النشر وبعكسه سيتم فسخ العقد
رئيس مهندسين زراعيين اقدم/ ثامر عبدجاسم الخفاجي
مدير زراعة بابل
////////////////////////
ديوان محافظة بابل
مديرية زراعة بابل
العدد/١٩٣٧٢
التاريخ/١١/٧/٢٠٢٣
انذار
الى ورثة الفلاح (جندي نعمه خلف / كريمه جندي نعمه)
ننذرك بوجوب العودة والسكن في المساحة المتعاقد عليها و البالغة (٨) دونم ضمن القطعة المرقمة (١/١مقاطعة ١٢/ النعيمية) الموزع عليه بقرار التوزيع المرقم ٧٤٨في١٥/٧/١٩٨٢ والمبرم وفق أحكام القانون١١٧لسنة١٩٧٠استناداً للتعليمات رقم (٤ لسنة١٩٧٠المعدلة بتعليمات رقم ١ لسنة١٩٩٦التابعة الى شعبة زراعة (الكفل) وخلال مدة(١٠) ايام من تاريخ النشر وبعكسه سيتم فسخ العقد
رئيس مهندسين زراعيين اقدم/ ثامر عبدجاسم الخفاجي
مدير زراعة بابل
//////////////
محكمة جنح المحاويل
العدد/٢٤٨/ج/٢٠٢٣
إعلان
إلى / المتهم / سيف حمزة عبد السادة كاظم البو عاصي
لوجود دعوى جزائية بحقك منظورة أمام هذه المحكمة بالعدد٢٤٨/ج/٢٠٢٣وفق أحكام المادة٣٢من قانون المخدرات والمؤثرات العقلية رقم٥٠لسنة٢٠١٧ولمجهولية محل إقامتك حسب الاشعارات والكتب المربوطة مع اضبارة الدعوى فقد تقرر تبليغك نشرا بواسطة الإعلان بصحيفتين محليتين يوميتين بالحضور أمام هذه المحكمة في موعد المحاكمة المصادف١٥/٨/٢٠٢٣الساعة التاسعة صباحاً وفي حالة عدم حضورك في الموعد المذكور سوف تجري المحاكمة بحقك غيابيا ووفقاً للقانون .
القاضي/ عاد كاظم عمران
////////////////
محكمة الاحوال الشخصية في الحلة
العدد /٥٥٣٨/ش/٢٠٢٣
(اعلان)
الى / المدعى عليه / عقيل حسين فرمان الجعفري
اقامت المدعية / نور عباس شحباره الجعفر / الدعوى المرقمة اعلاه يطلب دعوتك للمرافعة والحكم بنفقة مستمرة للمدعية والاطفال (مقتدى ومسلم ورضا وصفا) وكذلك نفقة ماضية ومؤقتة ولمجهولية محل اقامتك حسب الأشعار المقدم من قبل مختار منطقه الشاوي (علاء احمد عبد الرضا) لذا تقرر تبليغك بصحيفتين محليتين يوميتين للحضور في الساعة التاسعة من صباح يوم٢٧/٧/٢٠٢٣وعند عدم حضورك او من ينوب عنك قانونا ستجري المرافعة بحقك غيابيا ووفق القانون .
القاضي/ حسن حمزة الخفاجي
////////////////////
محكمة الاحوال الشخصية في الحلة
العدد / ٥٥٣٧/ش/٢٠٢٣
(اعلان)
الى / المدعى عليه / عقيل حسين فرمان الجعفري
اقامت المدعية / نور عباس شحباره الجعفر / الدعوى المرقمة اعلاه يطلب دعوتك للمرافعة والحكم بتاييد حضانة الاطفال كل من (مقتدى تولد٢٠١٤ومسلم تولد٢٠١٢ورضا تولد٢٠٠٩ وصفا تولد٢٠٢٣) ولمجهولية محل اقامتك حسب الاشعار المقدم من قبل مختار منطقه الشاوي (علاء احمد عبد الرضا) لذا تقرر تبليغك بصحيفتين محليتين يوميتين للحضور في الساعة التاسعة من صباح يوم٢٧/٧/٢٠٢٣وعند عدم حضورك او من ينوب عنك قانونا ستجري المرافعة بحقك غيابيا ووفق القانون .
القاضي/ حسن حمزة الخفاجي
//////////////
محكمة الاحوال الشخصية في الحلة
العدد /٥٥٣٩/ش/٢٠٢٣
(اعلان)
الى / المدعى عليه / عقيل حسين فرمان الجعفري
اقامت المدعية / نور عباس شحباره الجعفر / الدعوى المرقمة اعلاه يطلب دعوتك للمرافعة والحكم بتسليم المدعية مهرها المؤجل البالغ مليونين دينار ولمجهولية محل اقامتك حسب الاشعار المقدم من قبل مختار منطقه الشاوي (علاء احمد عبد الرضا) لذا تقرر تبليغك بصحيفتين محليتين يوميتين للحضور في الساعة التاسعة من صباح يوم٢٧/٧/٢٠٢٣وعند عدم حضورك او من ينوب عنك قانونا ستجري المرافعة بحقك غيابيا ووفق القانون
القاضي/ حسن حمزة الخفاجي

جمهورية العراق
محافظة النجف الاشرف
لجنة البيع و الايجار الاولى

إعلان

العدد 930
التاريخ :11/ 7/ 2023

تعلن لجنة البيع والإيجار الأولى لمحافظة النجف الاشرف عن اجراء المزايدة العلنية لإيجار العقارات المبينة تفاصيلها ادناه العائدة الى بلدية النجف وفقا لأحكام قانون بيع وإيجار أموال الدولة رقم (21) لسنة 2013 المعدل على من يرغب الاشتراك بالمزايدة مراجعة بلدية النجف أو اللجنة خلال (30) يوم من اليوم التالي لنشر الاعلان في احدى الصحف المحلية للإطلاع على الشروط المطلوبة مستصحبا معه التأمينات القانونية البالغة (200%) من القيمة المقدرة بموجب صك مصدق استنادا إلى ما ورد بالقانون وكتاب محافظة النجف مكتب المحافظ المرقم30 في 2016/1/3 وستجري المزايدة في بلدية النجف الساعة التاسعة من صباح اليوم التالي لانتهاء مدة النشر وعندمصادفة يوم المزايدة عطلة رسمية فتؤجل لليوم الذي يليه من ايام العمل الرسمي ويتحمل من ترسو عليه المزايدة كافة المصاريف المترتبة على المزايدة وتكون مدة كسر القرار خلال خمسة ايام من تاريخ أجراء المزايدة.

ر. مهندسين / محمد رزاق مغير الجبوري / رئيس اللجنة

الشروط:

1. على المتقدم تقديم صورة البطاقة الوطنية او هوية الاحوال المدنية وشهادة الجنسية مع مضبطة تايید سكن حديثة او بطاقة سكن و براءة ذمة من البلدية .
2. يبدأ العقد من تاريخ صدور الاحالة ولا يجوز استخدام المأجور لغير الغرض المؤجر من اجله .
3. عدم جواز التنازل عن الاحالة وبخلافه يعد المستأجر ناكلاً فتطبق بحقه الاجراءات القانونية .
4. يتعهد المستأجر بوضع لوحة تعريفية للمأجور ورقم الملك البلدي القديم والجديد وتفاصيل العقد وعائديه الملك وبخلافه يتم فسخ العقد دون اللجوء الى المحاكم .
5. على المستأجر مراجعة البلدية لتنظيم عقد الايجار وتصديقه خلال (15) يوم من تاريخ التسديد وبخلافه يعد ناكلاً .
6. يلتزم المستأجر بدفع الايجار مع المصارف كاملة خلال (30) يوم من تاريخ الاحالة القطعية مع دفع كامل الايجار في حال كون المدة ثلاث سنوات .
7. تكون امانات دخول المزايدة للشاغلين (50%) من القيمة التقديرية تنفيذاً لكتاب السيد المحافظ المرقم (30) في 2016/1/13 .
8. للبلدية فسخ العقد لغرض المصلحة العامّة او الاحالة الى الاستثمار او اقامة مشروع فسخاً رضائياً ودون الحاجة الى انذار .
9. للبلدية اضافة أي شرط للمصلحة العامة وحماية المال العام قبل موعد المزايدة وبإعلان لاحق بنفس الصحيفة .
10. على المزايد اثبات ممارسة المهنة بوثيقة حكومية او نقابية ويتحمل صحة بياناتها قانونياً وقضائياً وفقاً للعمل المؤجر من اجله استناداً لكتاب مكتب المحافظ (12078) في 2012/11/21 .
11. على المزايد من غير سكنة المحافظة الحصول على الموافقة الامنية قبل دخول المزايدة وحسب كتاب محافظة النجف الاشرف (6782) في 2018/5/20.
12. يتعهد المحال بعهدته المأجور بدفع بدلات الايجار مقدما لكامل فترة الايجار من دون تقسيط المبلغ وبخلافه يتحمل التبعات القانونية .
13. على المتقدم الحصول على الموافقة الامنية قبل الدخول بالمزايدة للعقارات داخل المدينة القديمة و ساحات وقوف السيارات داخل المدينة القديمة و على جانبي الحولي و المجمع الحكومي و مكاتب بيع الخضار و الاسماك و المواشي و الفنادق و المرافق السياحية و المقاهي و الكازينوهات حسب كتاب محافظة النجف الاشرف – مكتب السيد المحافظ المرقم 6782 في 2018/5/20 .
14. يتعهد المستأجر بتنفيذ الكشف الفني التخميني المعد لهذا الغرض من قبل البلدية في حالة وجود ذلك و ضمن المدة المحددة بموجب الكشف و على حسابه الخاص و بعكسه يتحمل التبعات القانونية و منها فسخ العقد .
15. نسب السيد الوزير بتاريخ 2018/12/5 بأن يتضمن الاعلان عن ايجار العقارات بنداً او فقرة خاصة تتضمن عدم جواز التنازل عن الاحالة و بخلافة يعد المستأجر ناكلا و تطبق بحقه الاجراءات القانونية المقتضاة .
16. يتعهد المستأجر بنصب كاميرات مراقبة خدمتاً لأمن محافظتنا و لكشف الجرائم الارهابية و الجنائية و بعكسه يتحمل كافة التبعات القانونية و يتضمن فسخ العقد دون اللجوء الى المحاكم المختصة .
17. المستأجر ملزم بتشييد الكشك على نفقته الخاصة و يعود الى البلدية بعد انتهاء العقد بحالة جيدة و ليس له الحق بالمطالبة بأي تعويض .
18. على الراغب بالدخول للمزايدة العلنية مراجعة مقر لجنة البيع و الايجار الاولى قبل موعد المزايدة لتدقيق كافة الوثائق و المستمسكات المطلوبة للدخول للمزايدة العلنية .

ت	نوع الملك والموقع والاستعمال	الرقم القديم	الرقم الجديد	المساحة م2	مدة الايجار	القيمة التقديرية
.1	حانوت عمارة رشاد عجينة /مكتب	40/أ	5442	15م2	سنة واحدة	3.000.000
.2	حانوت عمارة رشاد عجينة /خياطة	39/ء	5468	9.5م2	سنة واحدة	2.800.000
.3	حانوت عمارة رشاد عجينة لبيع الملابس	40/ب	5472	15م2	سنة واحدة	3.000.000
.4	حانوت عمارة رشاد عجينة /حلاقة	39/ج	5469	18م2	سنة واحدة	3.100.000
.5	حانوت شارع الرابطة /أجهزة حاسبات	31	5640	9م2	سنة واحدة	3.050.000

جمهورية العراق
محافظة النجف الاشرف
لجنة البيع و الايجار الاولى

إعلان

العدد 931
التاريخ :11/ 7/ 2023

تعلن لجنة البيع والإيجار الأولى لمحافظة النجف الاشرف عن اجراء المزايدة العلنية لإيجار العقارات المبينة تفاصيلها ادناه العائدة الى بلدية النجف وفقا لأحكام قانون بيع وإيجار أموال الدولة رقم (21) لسنة 2013 المعدل على من يرغب الاشتراك بالمزايدة مراجعة بلدية النجف أو اللجنة خلال (30) يوم من اليوم التالي لنشر الاعلان في احدى الصحف المحلية للإطلاع على الشروط المطلوبة مستصحبا معه التأمينات القانونية البالغة (200%) من القيمة المقدرة بموجب صك مصدق استنادا إلى ما ورد بالقانون وكتاب محافظة النجف مكتب المحافظ المرقم30 في 2016/1/3 وستجري المزايدة في بلدية النجف الساعة التاسعة من صباح اليوم التالي لانتهاء مدة النشر وعندمصادفة يوم المزايدة عطلة رسمية فتؤجل لليوم الذي يليه من ايام العمل الرسمي ويتحمل من ترسو عليه المزايدة كافة المصاريف المترتبة على المزايدة وتكون مدة كسر القرار خلال خمسة ايام من تاريخ أجراء المزايدة.

ر. مهندسين / محمد رزاق مغير الجبوري / رئيس اللجنة

الشروط:

1. على المتقدم تقديم صورة البطاقة الوطنية او هوية الاحوال المدنية وشهادة الجنسية مع مضبطة تايید سكن حديثة او بطاقة سكن و براءة ذمة من البلدية .
2. يبدأ العقد من تاريخ صدور الاحالة ولا يجوز استخدام المأجور لغير الغرض المؤجر من اجله .
3. عدم جواز التنازل عن الاحالة وبخلافه يعد المستأجر ناكلاً فتطبق بحقه الاجراءات القانونية .
4. يتعهد المستأجر بوضع لوحة تعريفية للمأجور ورقم الملك البلدي القديم والجديد وتفاصيل العقد وعائديه الملك وبخلافه يتم فسخ العقد دون اللجوء الى المحاكم .
5. على المستأجر مراجعة البلدية لتنظيم عقد الايجار وتصديقه خلال (15) يوم من تاريخ التسديد وبخلافه يعد ناكلاً .
6. يلتزم المستأجر بدفع الايجار مع المصارف كاملة خلال (30) يوم من تاريخ الاحالة القطعية مع دفع كامل الايجار في حال كون المدة ثلاث سنوات .
7. تكون امانات دخول المزايدة للشاغلين (50%) من القيمة التقديرية تنفيذاً لكتاب السيد المحافظ المرقم (30) في 2016/1/13 .
8. للبلدية فسخ العقد لغرض المصلحة العامّة او الاحالة الى الاستثمار او اقامة مشروع فسخاً رضائياً ودون الحاجة الى انذار .
9. للبلدية اضافة أي شرط للمصلحة العامة وحماية المال العام قبل موعد المزايدة وبإعلان لاحق بنفس الصحيفة .
10. على المزايد اثبات ممارسة المهنة بوثيقة حكومية او نقابية ويتحمل صحة بياناتها قانونياً وقضائياً وفقاً للعمل المؤجر من اجله استناداً لكتاب مكتب المحافظ (12078) في 2012/11/21 .
11. على المزايد من غير سكنة المحافظة الحصول على الموافقة الامنية قبل دخول المزايدة وحسب كتاب محافظة النجف الاشرف (6782) في 2018/5/20.
12. يتعهد المحال بعهدته المأجور بدفع بدلات الايجار مقدما لكامل فترة الايجار من دون تقسيط المبلغ وبخلافه يتحمل التبعات القانونية .
13. على المتقدم الحصول على الموافقة الامنية قبل الدخول بالمزايدة للعقارات داخل المدينة القديمة و ساحات وقوف السيارات داخل المدينة القديمة و على جانبي الحولي و المجمع الحكومي و مكاتب بيع الخضار و الاسماك و المواشي و الفنادق و المرافق السياحية و المقاهي و الكازينوهات حسب كتاب محافظة النجف الاشرف – مكتب السيد المحافظ المرقم 6782 في 2018/5/20 .
14. يتعهد المستأجر بتنفيذ الكشف الفني التخميني المعد لهذا الغرض من قبل البلدية في حالة وجود ذلك و ضمن المدة المحددة بموجب الكشف و على حسابه الخاص و بعكسه يتحمل التبعات القانونية و منها فسخ العقد .
15. نسب السيد الوزير بتاريخ 2018/12/5 بأن يتضمن الاعلان عن ايجار العقارات بنداً او فقرة خاصة تتضمن عدم جواز التنازل عن الاحالة و بخلافة يعد المستأجر ناكلا و تطبق بحقه الاجراءات القانونية المقتضاة .
16. يتعهد المستأجر بنصب كاميرات مراقبة خدمتاً لأمن محافظتنا و لكشف الجرائم الارهابية و الجنائية و بعكسه يتحمل كافة التبعات القانونية و يتضمن فسخ العقد دون اللجوء الى المحاكم المختصة .
17. المستأجر ملزم بتشييد الكشك على نفقته الخاصة و يعود الى البلدية بعد انتهاء العقد بحالة جيدة و ليس له الحق بالمطالبة بأي تعويض .
18. على الراغب بالدخول للمزايدة العلنية مراجعة مقر لجنة البيع و الايجار الاولى قبل موعد المزايدة لتدقيق كافة الوثائق و المستمسكات المطلوبة للدخول للمزايدة العلنية .

ت	نوع الملك والموقع والاستعمال	الرقم القديم	الرقم الجديد	المساحة م2	مدة الايجار	القيمة التقديرية
.1	حانوت خلف مركز السلام /كازينو	4	5582	18م2	سنة واحدة	2.400.000
.2	حانوت محيط المشراق /غذائية	--	5310	10م2	سنة واحدة	1.750.000
.3	حانوت عمارة رشاد عجينة لبيع الملابس	39/أ	5471	18م2	سنة واحدة	3.100.000
.4	حانوت/جمعية الغري /قرطاسية	21	5574	49م2	سنة واحدة	2.600.000
.5	سلم /شارع الامام علي (ع) قرب الإطفاء/مخزن	308	5548	6.5م2	سنة واحدة	750.000

جمهورية العراق
محافظة النجف الاشرف
لجنة البيع و الايجار الاولى

إعلان

العدد 932
التاريخ :11/ 7/ 2023

تعلن لجنة البيع والإيجار الأولى لمحافظة النجف الاشرف عن اجراء المزايدة العلنية لإيجار العقارات المبينة تفاصيلها ادناه العائدة الى بلدية النجف وفقا لأحكام قانون بيع وإيجار أموال الدولة رقم (21) لسنة 2013 المعدل على من يرغب الاشتراك بالمزايدة مراجعة بلدية النجف أو اللجنة خلال (30) يوم من اليوم التالي لنشر الاعلان في احدى الصحف المحلية للإطلاع على الشروط المطلوبة مستصحبا معه التأمينات القانونية البالغة (200%) من القيمة المقدرة بموجب صك مصدق استنادا إلى ما ورد بالقانون وكتاب محافظة النجف مكتب المحافظ المرقم30 في 2016/1/3 وستجري المزايدة في بلدية النجف الساعة التاسعة من صباح اليوم التالي لانتهاء مدة النشر وعندمصادفة يوم المزايدة عطلة رسمية فتؤجل لليوم الذي يليه من ايام العمل الرسمي ويتحمل من ترسو عليه المزايدة كافة المصاريف المترتبة على المزايدة وتكون مدة كسر القرار خلال خمسة ايام من تاريخ أجراء المزايدة.

ر. مهندسين / محمد رزاق مغير الجبوري / رئيس اللجنة

الشروط:

1. على المتقدم تقديم صورة البطاقة الوطنية او هوية الاحوال المدنية وشهادة الجنسية مع مضبطة تايید سكن حديثة او بطاقة سكن و براءة ذمة من البلدية .
2. يبدأ العقد من تاريخ صدور الاحالة ولا يجوز استخدام المأجور لغير الغرض المؤجر من اجله .
3. عدم جواز التنازل عن الاحالة وبخلافه يعد المستأجر ناكلاً فتطبق بحقه الاجراءات القانونية .
4. يتعهد المستأجر بوضع لوحة تعريفية للمأجور ورقم الملك البلدي القديم والجديد وتفاصيل العقد وعائديه الملك وبخلافه يتم فسخ العقد دون اللجوء الى المحاكم .
5. على المستأجر مراجعة البلدية لتنظيم عقد الايجار وتصديقه خلال (15) يوم من تاريخ التسديد وبخلافه يعد ناكلاً .
6. يلتزم المستأجر بدفع الايجار مع المصارف كاملة خلال (30) يوم من تاريخ الاحالة القطعية مع دفع كامل الايجار في حال كون المدة ثلاث سنوات .
7. تكون امانات دخول المزايدة للشاغلين (50%) من القيمة التقديرية تنفيذاً لكتاب السيد المحافظ المرقم (30) في 2016/1/13 .
8. للبلدية فسخ العقد لغرض المصلحة العامّة او الاحالة الى الاستثمار او اقامة مشروع فسخاً رضائياً ودون الحاجة الى انذار .
9. للبلدية اضافة أي شرط للمصلحة العامة وحماية المال العام قبل موعد المزايدة وبإعلان لاحق بنفس الصحيفة .
10. على المزايد اثبات ممارسة المهنة بوثيقة حكومية او نقابية ويتحمل صحة بياناتها قانونياً وقضائياً وفقاً للعمل المؤجر من اجله استناداً لكتاب مكتب المحافظ (12078) في 2012/11/21 .
11. على المزايد من غير سكنة المحافظة الحصول على الموافقة الامنية قبل دخول المزايدة وحسب كتاب محافظة النجف الاشرف (6782) في 2018/5/20.
12. يتعهد المحال بعهدته المأجور بدفع بدلات الايجار مقدما لكامل فترة الايجار من دون تقسيط المبلغ وبخلافه يتحمل التبعات القانونية .
13. على المتقدم الحصول على الموافقة الامنية قبل الدخول بالمزايدة للعقارات داخل المدينة القديمة و ساحات وقوف السيارات داخل المدينة القديمة و على جانبي الحولي و المجمع الحكومي و مكاتب بيع الخضار و الاسماك و المواشي و الفنادق و المرافق السياحية و المقاهي و الكازينوهات حسب كتاب محافظة النجف الاشرف – مكتب السيد المحافظ المرقم 6782 في 2018/5/20 .
14. يتعهد المستأجر بتنفيذ الكشف الفني التخميني المعد لهذا الغرض من قبل البلدية في حالة وجود ذلك و ضمن المدة المحددة بموجب الكشف و على حسابه الخاص و بعكسه يتحمل التبعات القانونية و منها فسخ العقد .
15. نسب السيد الوزير بتاريخ 2018/12/5 بأن يتضمن الاعلان عن ايجار العقارات بنداً او فقرة خاصة تتضمن عدم جواز التنازل عن الاحالة و بخلافة يعد المستأجر ناكلا و تطبق بحقه الاجراءات القانونية المقتضاة .
16. يتعهد المستأجر بنصب كاميرات مراقبة خدمتاً لأمن محافظتنا و لكشف الجرائم الارهابية و الجنائية و بعكسه يتحمل كافة التبعات القانونية و يتضمن فسخ العقد دون اللجوء الى المحاكم المختصة .
17. المستأجر ملزم بتشييد الكشك على نفقته الخاصة و يعود الى البلدية بعد انتهاء العقد بحالة جيدة و ليس له الحق بالمطالبة بأي تعويض .
18. على الراغب بالدخول للمزايدة العلنية مراجعة مقر لجنة البيع و الايجار الاولى قبل موعد المزايدة لتدقيق كافة الوثائق و المستمسكات المطلوبة للدخول للمزايدة العلنية .

ت	نوع الملك والموقع والاستعمال	الرقم القديم	الرقم الجديد	المساحة م2	مدة الايجار	القيمة التقديرية
.1	حانوت شارع الرابطة حاسبات	14	5623	9	سنة واحدة	2.760.000
.2	حانوت عمارة رشاد عجينة لبيع الملابس	39/ب	5470	18	ثلاث سنوات	3.400.000
.3	حانوت شارع الرابطة أجهزة كهربائية	6	5615	9	سنة واحدة	2.760.000
.4	حانوت محيط المشراق غذائية	---	5319	10	سنة واحدة	1.275.000
.5	حانوت حي الصناعي /أدوات احتياطية	---	4287	13.5	سنة واحدة	950.000

جمهورية العراق
محافظة النجف الاشرف
لجنة البيع و الايجار الاولى

إعلان

العدد 733
التاريخ :11/ 7/ 2023

تعلن لجنة البيع والإيجار الأولى لمحافظة النجف الاشرف عن اجراء المزايدة العلنية لإيجار العقارات المبينة تفاصيلها ادناه العائدة الى بلدية النجف وفقا لأحكام قانون بيع وإيجار أموال الدولة رقم (21) لسنة 2013 المعدل على من يرغب الاشتراك بالمزايدة مراجعة بلدية النجف أو اللجنة خلال (30) يوم من اليوم التالي لنشر الاعلان في احدى الصحف المحلية للإطلاع على الشروط المطلوبة مستصحبا معه التأمينات القانونية البالغة (200%) من القيمة المقدرة بموجب صك مصدق استنادا إلى ما ورد بالقانون وكتاب محافظة النجف مكتب المحافظ المرقم30 في 2016/1/3 وستجري المزايدة في بلدية النجف الساعة التاسعة من صباح اليوم التالي لانتهاء مدة النشر وعندمصادفة يوم المزايدة عطلة رسمية فتؤجل لليوم الذي يليه من ايام العمل الرسمي ويتحمل من ترسو عليه المزايدة كافة المصاريف المترتبة على المزايدة وتكون مدة كسر القرار خلال خمسة ايام من تاريخ أجراء المزايدة.

ر. مهندسين / محمد رزاق مغير الجبوري / رئيس اللجنة

الشروط:

1. على المتقدم تقديم صورة البطاقة الوطنية او هوية الاحوال المدنية وشهادة الجنسية مع مضبطة تايید سكن حديثة او بطاقة سكن و براءة ذمة من البلدية .
2. يبدأ العقد من تاريخ صدور الاحالة ولا يجوز استخدام المأجور لغير الغرض المؤجر من اجله .
3. عدم جواز التنازل عن الاحالة وبخلافه يعد المستأجر ناكلاً فتطبق بحقه الاجراءات القانونية .
4. يتعهد المستأجر بوضع لوحة تعريفية للمأجور ورقم الملك البلدي القديم والجديد وتفاصيل العقد وعائديه الملك وبخلافه يتم فسخ العقد دون اللجوء الى المحاكم .
5. على المستأجر مراجعة البلدية لتنظيم عقد الايجار وتصديقه خلال (15) يوم من تاريخ التسديد وبخلافه يعد ناكلاً .
6. يلتزم المستأجر بدفع الايجار مع المصارف كاملة خلال (30) يوم من تاريخ الاحالة القطعية مع دفع كامل الايجار في حال كون المدة ثلاث سنوات .
7. تكون امانات دخول المزايدة للشاغلين (50%) من القيمة التقديرية تنفيذاً لكتاب السيد المحافظ المرقم (30) في 2016/1/13 .
8. للبلدية فسخ العقد لغرض المصلحة العامّة او الاحالة الى الاستثمار او اقامة مشروع فسخاً رضائياً ودون الحاجة الى انذار .
9. للبلدية اضافة أي شرط للمصلحة العامة وحماية المال العام قبل موعد المزايدة وبإعلان لاحق بنفس الصحيفة .
10. على المزايد اثبات ممارسة المهنة بوثيقة حكومية او نقابية ويتحمل صحة بياناتها قانونياً وقضائياً وفقاً للعمل المؤجر من اجله استناداً لكتاب مكتب المحافظ (12078) في 2012/11/21 .
11. على المزايد من غير سكنة المحافظة الحصول على الموافقة الامنية قبل دخول المزايدة وحسب كتاب محافظة النجف الاشرف (6782) في 2018/5/20.
12. يتعهد المحال بعهدته المأجور بدفع بدلات الايجار مقدما لكامل فترة الايجار من دون تقسيط المبلغ وبخلافه يتحمل التبعات القانونية .
13. على المتقدم الحصول على الموافقة الامنية قبل الدخول بالمزايدة للعقارات داخل المدينة القديمة و ساحات وقوف السيارات داخل المدينة القديمة و على جانبي الحولي و المجمع الحكومي و مكاتب بيع الخضار و الاسماك و المواشي و الفنادق و المرافق السياحية و المقاهي و الكازينوهات حسب كتاب محافظة النجف الاشرف – مكتب السيد المحافظ المرقم 6782 في 2018/5/20 .
14. يتعهد المستأجر بتنفيذ الكشف الفني التخميني المعد لهذا الغرض من قبل البلدية في حالة وجود ذلك و ضمن المدة المحددة بموجب الكشف و على حسابه الخاص و بعكسه يتحمل التبعات القانونية و منها فسخ العقد .
15. نسب السيد الوزير بتاريخ 2018/12/5 بأن يتضمن الاعلان عن ايجار العقارات بنداً او فقرة خاصة تتضمن عدم جواز التنازل عن الاحالة و بخلافة يعد المستأجر ناكلا و تطبق بحقه الاجراءات القانونية المقتضاة .
16. يتعهد المستأجر بنصب كاميرات مراقبة خدمتاً لأمن محافظتنا و لكشف الجرائم الارهابية و الجنائية و بعكسه يتحمل كافة التبعات القانونية و يتضمن فسخ العقد دون اللجوء الى المحاكم المختصة .
17. المستأجر ملزم بتشييد الكشك على نفقته الخاصة و يعود الى البلدية بعد انتهاء العقد بحالة جيدة و ليس له الحق بالمطالبة بأي تعويض .
18. على الراغب بالدخول للمزايدة العلنية مراجعة مقر لجنة البيع و الايجار الاولى قبل موعد المزايدة لتدقيق كافة الوثائق و المستمسكات المطلوبة للدخول للمزايدة العلنية .

ت	نوع الملك والموقع والاستعمال	الرقم القديم	الرقم الجديد	المساحة م2	مدة الايجار	القيمة التقديرية
.1	حانوت شارع الرابطة /موبايلات	17	5626	9م2	سنة واحدة	2.765.000
.2	حانوت شارع الرابطة /أجهزة كهربائية	32	5641	9م2	سنة واحدة	3.050.000
.3	حانوت محيط المشراق /كهربائيات	60	5328	10م2	سنة واحدة	1.210.000
.4	كشك خلف محكمة النجف /استنساخ	11	3536	7.29م2	سنة واحدة	1.315.000
.5	حانوت عمارة رشاد عجينة /مقهى	16	5420	15م2	سنة واحدة	5.400.000

نانسي

وغـــي مانوكيـــان في أضخم حفلات الصيف

تستمر شركة «P.G.M Group Production» لصاحبها المنتج بسكال مغامس بتنظيم أضخم حفلات هذا الصيف بعد النجاح الكبير لحفل عيد الأضحى الذي أحياه كلّ من النجمين إليسا وراغب علامة. وتستعد النجمة المتألقة نانسي عجرم لإحياء حفل غنائي في «صالة السفراء» في «كازينو لبنان»، الخميس ٣ آب/ أغسطس المقبل، سيكون الوحيد هذا الصيف في بيروت، ويشاركها فيه الموسيقي المبدع غي مانوكيان مع الأوركسترا الخاصة به.

رزان مغربي تعود الى نشاطها الفني بعد أزمتها الصحية

علمت مصادر فنية أن الفنانة رزان مغربي تعافت من آثار الأزمة الصحية التي مرت بها في الفترة الأخيرة، وأنها تستعد للعودة الى نشاطها الفني بعد قضيتها إجازة عيد الأضحى في الساحل الشمالي.

وكشف مصدر مقرّب من رزان « أنها سجلت خلال الأيام الماضية أغنية جديدة رغم مرورها بوعكة صحية، حيث كانت مرتبطة بعقود أعمال وكان لا بد من أن توفيها .

وكانت رزان مغربي قد كشفت عن تعرّضها لوعكة صحية خلال تواجدها في الساحل الشمالي، استوجبت نقلها الى أحد المستشفيات.

وقالت رزان إنها مرُضت بسبب الإرهاق وكثرة السفر وتم نقلها إلى أحد المستشفيات، وأكدت أن حالتها الصحية في تحسّن، وشكرت الجمهور على اطمئنانه عليها، بالقول: «ألف شكر للجمهور، أحب أطمنهم عليا أنا بخير الحمد لله، هو إرهاق سفر وتعب شغل وحاجات تانية الحمد لله عدّت على خير». يُذكر ان آخر أعمال رزان مغربي، مسلسل «الضاحك الباكي» الذي عُرض في تشرين الأول (أكتوبر) ٢٠٢٢، وهو من بطولة الفنانين: عمرو عبد الجليل، محمد سليمان، فردوس عبد الحميد، مصطفى شوقي، وهاجر الشرنوبي...، وتأليف محمد الغيطي وإخراج محمد فاضل. ويتناول المسلسل قصة حياة الفنان الكبير نجيب الريحاني منذ الطفولة، ويُبرز الجوانب الإنسانية والاجتماعية في حياته، إضافة الى الجانب السياسي، خاصة ثورة ١٩١٩، والحربين العالميتين الأولى والثانية، ودستور ١٩٢٣، والاحتلال الإنكليزي لمصر.

ليال بولس تمثّل لبنان في مسابقة ملكة جمال أوروبا القارية

أعلنت ليال بولس، والتي تتمتع بموهبة لافتة في جميع جوانب حياتها ومسيرتها المهنية، عن مشاركتها في مسابقة «ملكة جمال أوروبا القارية Miss Europe Continental»، والمقرر إقامتها في إيطاليا في نوفمبر المقبل؛ إذ ستتشرف بتمثيل أرض أجدادها، لبنان، في هذه المسابقة الدولية المرموقة والتي سيتم بثها على الهواء مباشرة على شاشات التلفزيون في كافة أنحاء العالم. في عالم المهرجانات الدولية الساحر، تتألق ليال بولس كمنارة للقوّة والمرونة؛ لقد وُلدت ليال في الولايات المتحدة، كنصْف أميركية ونصْف لبنانية، وكفتاة تمتلك الجمال والذكاء على حد سواء، وحصلت على درجة البكالوريوس في «التعليم في مرحلة الطفولة المبكرة»، وهذا ما قادها إلى الإنخراط في تعليم الأطفال من ذوي الاحتياجات الخاصة؛ الأمر الذي عزز أيضاً من مهاراتها الشخصيذة. تشغل ليال حالياً منصب المساعد التنفيذي لسفير جزر البهاما لدى دولة قطر والإمارات العربية المتحدة، وهي تتقن التحدث بالإنجليزية والفرنسية والعربية بطلاقة؛ ومع ارتباط ليال العميق بلبنان وروحها الصامدة التي لا تتزعزع، فقد جعل ذلك منها السفيرة المثالية لأمّة

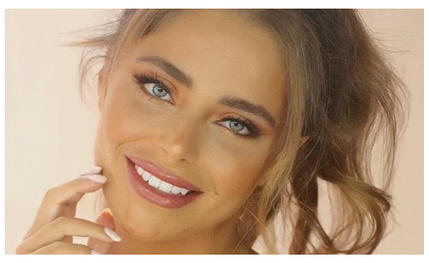

انتصرت مرارًا وتكرارًا على المحن والشدائد. ووفقاً لليال؛ فإن لبنان يتمتع بأسلوب معيشة ينبض بالحياة، كما أن شغفها بأصولها وإرث بلدها متجذر بعمق في عشقها لكرم ومحبة الشعب اللبناني فضلاً عن تقاليده الغنية في الطهي وكرم الضيافة والجمال الطبيعي المذهل، ومن هذا المنطلق، تدرك ليال قوة الشعب اللبناني الذي نهض مرارًا وتكرارًا من تحت ركام المحن. وفي هذا الشأن، أكدت ليال بولس، قائلةً: «بإلهام من صمود لبنان وروحه الراسخة التي لا تتزعزع؛ أرى نفسي كرمز للأمل والتجديد، وأنا على استعداد لعرض إمكانات بلدي الحقيقية للعالم؛ إذ ينحني تمثيل لبنان في «مسابقة ملكة جمال أوروبا القارّية» منصة لعرض النسيج الغني لتراثنا الثقافي، وتعزيز الفهم الأعمق لمجتمعنا النابض بالحياة، وبالتالي كسر الصور النمطية وتعزيز الوئام والانسجام». فيما أضافت قائلةً: «إن رحلتي في المسابقة لا تتعلق فقط بالفوز بالتاج؛ بل بإسماع صوت لبنان على المسرح الدولي. فمن خلال مشاركتي في هذه المسابقة، آمل بأن ألقي الضوء على الإمكانات الهائلة للبنان وشعبه، الأمر الذي يشجع على الإعتراف والإدراك العالمي للوضع اللبناني ودعم جهود التعافي المستمرة في البلاد، إذ أرغب بإلهام الآخرين بأنه؛ وكما هو الحال في لبنان؛ يمكن تحقيق الأحلام، ويمكن أن يسود الأمل؛ حتى في مواجهة أصعب الشدائد والأزمات».

تهدف ليال من خلال مشاركتها إلى رفع مستوى الإدراك العالمي بالشأن اللبناني، لتثبت بأنه يمكن لأي أمة أن ينهضَ شعبها مجددًا من بين ركام الحروب والارتقاء إلى آفاق جديدة من الانتصارات، تماماً كطائر الفينيق الذي ينهض من تحت الرماد.

إيمان العاصي تتحدث عن الزواج مجدداً ومواصفات فتى أحلامها

في لقاء لها مع برنامج «عرب وود» المذاع على تلفزيون دبي، كشفت الفنانة إيمان العاصي عن تقدّم الكثير من الرجال لخطبتها، وكان أبرزهم رجل أكد منذ أيام قليلة رغبته المُلحّة في الزواج منها.

وقالت إيمان: «تلقيت عروضاً كثيرة للزواج، وكان أقربهم رجل منذ أيام قليلة قال لي (أنا مصمم إني أتجوزك)».

وعن مواصفات فتى أحلامها، قالت: «لازم يكون مخلص، صادق، جدع، مثقف، وحنين».

وعن السبب حصر المخرجين لها في تقديم أدوار الفتاة التي تعيش قصة حب، وتتعرّض لأزمات نتيجة هذا الحب، قالت العاصي: «شكل وشي الهادي والكيوت مساعدنيش بالعكس ضرّني، شكلي الحلو حصرني في أدوار الفتاة الجميلة اللي بتعيش قصة حب وتقطع شرايينها علشان اللي بتحبه».

يُذكر أن آخر أعمال إيمان العاصي، مسلسل «جعفر العمدة» الذي شاركت به في السباق الرمضاني الماضي، وهو بطولة: محمد رمضان، هالة صدقي، زينة، مي كساب، منة فضالي، منذر رياحنة، أحمد داش...، ومن إخراج وتأليف محمد سامي.

«صارحني» لـ«ليلا المغربية» تقترب من ٢٠٠ ألف مشاهدة على يوتيوب.. وتستعد لطرح الألبوم الجديد

طرحت المغربية ليلا كليبها الجديد «صارحني» والتي اقترب من حاجز الـ٢٠٠ ألف مشاهدة على موقع الفيديوهات الشهير «يوتيوب» والتي تعاونت فيها مع الملحن رحيم آدم وتوزيع كمال الراضي، من إخراج البلجيكي frink luckaz. وتؤكد ليلا أن تعاونها مع المخرج البلجيكي « frink luckaz» كان أمر سعيدة به للغاية، مشيرة إلى أنه مخرج كبير تعاون مع كبار مغنيين الراب في الخارج واتصلت به وطلبت من أن يتعاونا سويا وبعد الاتفاق على التفاصيل وافق. وتضيف أن اللكنة الخليجية اختارتها لأنها تحبها للغاية، مشيرة إلى أنها منذ الألبوم الأول لها عام ٢٠٠٥ وهي تغني باللهجة الخليجية، منهم يغارون، وروح وانساني، بجانب ألبوم رومانسي عام ٢٠١١. تستعد ليلا لطرح البوم جديد يتكون من ١٢ أغنية منهم أغاني مصرية وخليجية ومغربية كما تُعيد ليلا في الالبوم طرح إحدى الاغاني الطربية بصوتها وبتوزيع مختلف ستكون مفاجأة لجمهورها، وستعمل على طرح أغنيات الألبوم بسياسة السينجل. وكانت آخر تجارب ليلا تجربتها للغناء باللهجة العراقية للمرة الأولى، من خلال أغنية جديدة بعنوان «شخبارك حبيبي» وهي من كلمات وألحان الفنان التشكيلي العراقي فائق العبودي، وقامت بتسجيلها هذا الأسبوع مع الموزع المغربي كمال الراضي ببلجيكا. ويذكر أن اخر البومات ليلا هو رومانسي والذي كان اليوم خليجي وغنت في باكثر من لهجة.

مجلس القضاء الاعلى
رئاسة محكمة استئناف ديالى
محكمة بداءة بعقوبة
العدد: ٢٨٢١/ب٣/٢٠٢٣
التاريخ: ٢٠٢٣/٧/١١
م/ اعلان تبليغ غيابي
الى المدعى عليها/ قحطان عبدالجبار سلمان
بتاريخ ٢٠٢٣/٥/٢٤ اصدرت هذه المحكمة قرارها المرقم اعلاه والمتضمن بالزامك رفع وازالة التجاوز الحاصل من عقارك المرقم ١/٨٣٠ تكيه على عقار المدعي حسام علي جاسم المرقم ٢/٨٣٠ تكية بمساحة ٥٥,٨٠م٢ بابعاد ١٣م*٤,٨٥م*٣,٧٥م واعتبار تقرير ومرتسم الخبير المساح المقدم في ٢٠٢٣/٥/١٨ جزء من الفقرة الحكمية عند التنفيذ وتسليم المساحة المتجاوز عليها خالية من الشواغل للمدعي حسام علي جاسم ولمجهولية محل اقامتها حسب كتاب مركز شرطة السعدون العدد ١٤٧٦ في ٢٠٢٣/١/٢٩ مشروح عليه من قبل المبلغ في المركز جاسم محمد لفته في ٢٠٢٣/١/٢٩ قررت هذه المحكمة تبليغك بواسطة صحيفتين محليتين يوميتين واسعتي الانتشار ولك حق الاعتراض ضمن المدة القانونية وبعكسه يعتبر القرار مكتسب الدرجة القطعية.
القاضي/وميض عادل عبدالقادر
////////////////////
مجلس القضاء الاعلى
رئاسة محكمة استئناف ديالى
محكمة بداءة بعقوبة
العدد: ٢٨٢٢/ب٣/٢٠٢٣
التاريخ: ٢٠٢٣/٧/١١
م/ اعلان تبليغ غيابي
الى المدعى عليها/ قحطان عبد الجبار سلمان
بتاريخ ٢٠٢٣/٥/١٨ اصدرت هذه المحكمة قرارها المرقم اعلاه والمتضمن بالزامك بتأديتك مبلغ ٢٩٣٧٥٠٠٠ تسعة وعشرون مليون وثلاثمائة وخمسة وسبعون الف دينار للمدعي حسام علي جاسم ولمجهولية محل اقامتها حسب كتاب مركز شرطة السعدون العدد ١٤٧٦ في ٢٠٢٣/١/٢٩ مشروح عليه من قبل المبلغ في المركز جاسم محمد لفته في ٢٠٢٣/١/٢٩ قررت هذه المحكمة تبليغك بواسطة صحيفتين محليتين يوميتين واسعتي الانتشار ولك حق الاعتراض ضمن المدة القانونية وبعكسه يعتبر القرار مكتسب الدرجة القطعية.
القاضي/وميض عادل عبدالقادر

مجلس القضاء الاعلى
رئاسة محكمة استئناف ديالى
محكمة بداءة بعقوبة
العدد: ٣٨٩/ب١/٢٠٢٣
التاريخ: ٢٠٢٣/٧/١٠
اعلان
الى المدعى عليه/ عدنان حمود حميد
بتاريخ ٢٠٢٣/١/٢٥ اقام المدعي عبدالله علي عواد الدعوى المرقمة ٣٨٩/ب١/٢٠٢٣ والتي يطلب فيها الزامك بتأدية مبلغ الصك المرقم ٠٠١٢٤٨٠ والبالغ ستة عشر مليون دينار ولمجهولية محل اقامتكم حسب كتاب مركز شرطة سنسل المرقم ٢٣٥٠ في ٢٠٢٣/٥/٢٤ واشعار مختار قرية اللهيب المدعو خليل ابراهيم حمد فقد تقرر تبليغك بواسطة صحيفتين محليتين يوميتين واسعتي الانتشار وفي حالة عدم حضوركم في موعد المرافعة الموافق ٢٠٢٣/٧/٢٥ سوف تجري المرافعة بحقك غياباً وعلناً.
القاضي/عيسى مالح ناصر
نائب رئيس استئناف ديالى
////////////////////////////////////
مجلس القضاء الاعلى
رئاسة محكمة استئناف ديالى
محكمة الاحوال الشخصية في المقدادية
العدد: ١٢١٥/ش/٢٠٢٣
التاريخ: ٢٠٢٣/٧/١١
الى المدعى عليه/ مصطفى اياد محمد
اعلان
اقامت المدعية سوزان عادل سعد الدعوى الشرعية المرقمة ١٢١٥/ش/٢٠٢٣ والتي تطلب فيها التفريق للضرر حسب المادة ٤٣ احوال شخصية الفقرة الثامنة لعدم استحصال نفقة من المدعى عليه ولأختفائه ولمجهولية محل اقامتك حسب شرح القائم بالتبليغ على ورقة التبليغ وكتاب مركز شرطة المقدادية بالعدد ٩٤٥ في ٢٠٢٣/٧/٢ واشعار مختار حي النضال/ قضاء المقدادية عليه قررت المحكمة تبليغك في صحيفتين يوميتين محليتين رسميتين بحضورك بموعد المرافعة الموافق يوم ٢٠٢٣/٧/٣١ الساعة التاسعة وفي حال عدم حضورك او من ينوب عنك قانوناً سوف تجري المرافعة بحقك غياباً وعلناً وفق القانون.
القاضي
علي يوسف راضي

مجلس القضاء الاعلى
رئاسة محكمة استئناف ديالى
محكمة بداءة بعقوبة
العدد: ٢٨٨٦/اعتراضية/ب١/٢٠٢٣
التاريخ: ٢٠٢٣/٧/١١
اعلان
تنفيذا للقرار الصادر من هذه المحكمة في الدعوى اعلاه والقاضي بإزالة شيوع العقار الموصوف ادناه بيعاً والعائد للشركاء السادة (عمر ياسين خلف وجماعته) ولأكتساب القرار الدرجة القطعية تقرر الإعلان عن بيعه في الصحف المحلية لمدة (خمسة عشر يوماً) اعتباراً من اليوم التالي للنشر فعلى من له الرغبة في الشراء مراجعة هذه المحكمة مستصحباً معه التأمينات القانونية البالغة (١٠٪) من القيمة المقدرة له البالغة (٤٠٠,٤٠٠,٠٠٠) اربعمائة مليون واربعمائة الف دينار بصك مصدق لحساب هذه المحكمة ان لم يكن شريكاً وستجري الاحالة القطعية بعهدة الراغب الاخير بعد الساعة الثانية عشر ظهراً من يوم المزايدة وان الدلالية ورسوم التسجيل على المشتري.
القاضي
ماهر ابراهيم حبيب
نائب رئيس محكمة استئناف ديالى
٢٠٢٣/٧/١١
الاوصاف:
ان العقار المرقم ٢٢/٢٩٥٥م١ شرقي شفته مساحة (٣٦٦م٢) يقع في بعقوبة – التحرير – حي المتميزين يقع بالقرب من دائرة الاحوال المدنية والمستشفى الاسترالي وهو عبارة عن دار سكن يتكون من طابقين الطابق الاول يحتوي على صحيات خارجية ومطبخ واستقبال وكلدور وغرفة نوم عدد٢ وصالة والطالب الثاني يحتوي غرفة نوم عدد /٣ ومطبخ وصالة وان الدار مبنية من الطابوق ومسقف من الكونكريت المسلح والارضية مبلطة بالسيراميك والسقف من الداخل سقوف ثانوية والابواب من (PPC) وواجهة الطابق الثاني غير ملبوخة ويوجد محل صغير مغلق ومتروك وهو ركن ودرجة عمرانه جيدة ومجهز بالماء والكهرباء ومشغول من قبل المدعى عليه مصطفى ياسين خلف وعائلته ويرغب بالبقاء بصفة مستأجر
القيمة المقدرة للعقار (٤٠٠,٤٠٠,٠٠٠) اربعمائة مليون واربعمائة الف دينار

وزارة العدل
دائرة التنفيذ
مديرية تنفيذ بعقوبة
رقم الاضبارة/ ٢٠٢٣/١٩٣
التاريخ: ٢٠٢٣/٥/٤
اعلان
تبيع مديرية تنفيذ بعقوبة العقار تسلسل ٤/١٠م٢ بايجة الواقع في كنعان العائد للمدين اياد تلفان طلال المحجوز لقاء طلب الدائن عبد الكريم كامل خميس البالغ ٢٥,٠٠٠,٠٠٠ خمسة وعشرون مليون فعلى الراغب بالشراء مراجعة هذه المديرية خلال مدة ثلاثين يوماً تبدأ من اليوم التالي والدلالية على المشتري.
المنفذ العدل
بشير نايف محمود
المواصفات:
١-موقعه ورقمه: كنعان ٤/١٠م٢ البايجة ٢- جنسه ونوعه: ارض زراعية ٣- حدوده واوصافه: كما مؤشر في خارطة الافراز ٤- مشتملاته: ارض زراعية مشيد على جزء منها دار سكني وحقل والارض مزروعة ٥- مساحته: سهام المدين ٩٥٧٣م٢ ٦- الشاغل: المدين ٧-القيمة المقدرة: ٣٤,٤٦٢,٠٠٠ ارض وبناء اربعة وثلاثون مليون واربعمائة واثنان وستون الف دينار فقط

ديوان محافظة بابل / مديرية بلديات بابل/لجنة البيع والايجار
العدد: ٨٧٠ التاريخ :٢٠٢٣/٧/١١
اعلان نكول
بالنظر لنكول صاحب الضم الاخير لتأجير الاملاك المبينة تفاصيلها لاحقا والعائدة الى مديرية بلدية (النيل) تعلن لجنتنا عن اجراء المزايدة العلنية لتأجيرها وفق احكام قانون بيع وايجار اموال الدولة رقم ٢١ لسنة ٢٠١٣ فعلى من يرغب بالاشتراك بالمزايدة العلنية مراجعة البلدية المعنية خلال مدة (١٥) يوم تبدأ من اليوم التالي لنشر الاعلان في احدى الصحف اليومية مستصحبين معهم التامينات القانونية التي لا تقل عن ٢٠٪ من القيمة المقدرة من بدل الايجار لكامل مدة العقد وستجري المزايدة في تمام الساعة ١٢ ظهر اليوم الاخير لمدة الاعلان في ديوان البلدية المعنية ويتحمل من ترسو عليه المزايدة كافة الاجور المترتبة على ذلك وعلى ان يقدم من ترسو عليه المزايدة كفالة عقارية ضامنة بمبلغ الاحالة في حالة رغبته بالتقسيط وموافقة المخول وخلال مدة (٣٠) يوما من تبلغه بحصول المصادقة وبعكسه يعتبر ناكلا علما ان مدة الايجار هي سنة واحدة مع التقدير.

ت	نوع الملك	رقمه	مساحته	القيمة التقديرية	
				رقما	كتابة
١	كشك	(٢٠١)جزء من القطعة المرقمة(٢١٢٤/٢٦) م١٤الريفية وابوكصيب	٦م٢	٥٥٠,٠٠٠	خمسمائة وخمسون الف دينار سنويا
٢	حانوت	(١٤٣)جزء من القطعة المرقمة(٢١٢٤/٢٦) م١٤الريفية وابوكصيب	٩م٢	٤٥٠,٠٠٠	اربعمائة وخمسون الف دينار سنويا

ملاحظة :
١-يكون مبلغ التامينات القانونية حسب التعليمات الحسابية المعمول بها في المؤسسات البلدية ويكون اخر موعد لاستلام التامينات هو اليوم الاخير لموعد الاعلان الساعة الثانية عشر ظهرا.
مشاور قانوني مساعد / فاروق كاظم عمران / رئيس اللجنة

الشركة العامة لإنتاج الطاقة الكهربائية الفرات الأوسط

تنويه

نود إعلامكم بان التبويب المالي على حساب الموازنة الاستثمارية وليس كما ورد سهوا على حساب الميزانية التشغيلية للمناقصة المرقمة(M-7-2023)) (الخاصة بتجهيز انابيب مكثفة)المعلنة في الصحف الرسمية (الشرق - العراق - كل الإخبار) في٢٠٢٣/٦/٢١لذا اقتضى التنوية

المدير العام

جمهورية العراق
محافظة النجف الاشرف
لجنة البيع و الايجار الاولى

إعلان

العدد 934
التاريخ :11/ 7/ 2023

تعلن لجنة البيع والإيجار الأولى لمحافظة النجف الاشرف عن اجراء المزايدة العلنية لإيجار العقارات المبينة تفاصيلها ادناه العائدة الى بلدية النجف وفقا لأحكام قانون بيع وإيجار أموال الدولة رقم (21) لسنة 2013 المعدل على من يرغب الاشتراك بالمزايدة مراجعة بلدية النجف أو اللجنة خلال (30) يوم من اليوم التالي لنشر الاعلان في احدى الصحف المحلية للإطلاع على الشروط المطلوبة مستصحبا معه التأمينات القانونية البالغة (200%) من القيمة المقدرة بموجب صك مصدق استنادا إلى ما ورد بالقانون وكتاب محافظة النجف مكتب المحافظ المرقم30 في 2016/1/3 وستجري المزايدة في بلدية النجف الساعة التاسعة من صباح اليوم التالي لانتهاء مدة النشر وعندمصادفة يوم المزايدة عطلة رسمية فتؤجل لليوم الذي يليه من ايام العمل الرسمي ويتحمل من ترسو عليه المزايدة كافة المصاريف المترتبة على المزايدة وتكون مدة كسر القرار خلال خمسة ايام من تاريخ أجراء المزايدة.

ر. مهندسين / محمد رزاق مغير الجبوري / رئيس اللجنة

الشروط:

1. على المتقدم تقديم صورة البطاقة الوطنية او هوية الاحوال المدنية وشهادة الجنسية مع مضبطة تايید سكن حديثة او بطاقة سكن و براءة ذمة من البلدية .
2. يبدأ العقد من تاريخ صدور الاحالة ولا يجوز استخدام المأجور لغير الغرض المؤجر من اجله .
3. عدم جواز التنازل عن الاحالة وبخلافه يعد المستأجر ناكلاً فتطبق بحقه الاجراءات القانونية .
4. يتعهد المستأجر بوضع لوحة تعريفية للمأجور ورقم الملك البلدي القديم والجديد وتفاصيل العقد وعائديه الملك وبخلافه يتم فسخ العقد دون اللجوء الى المحاكم .
5. على المستأجر مراجعة البلدية لتنظيم عقد الايجار وتصديقه خلال (15) يوم من تاريخ التسديد وبخلافه يعد ناكلاً .
6. يلتزم المستأجر بدفع الايجار مع المصارف كاملة خلال (30) يوم من تاريخ الاحالة القطعية مع دفع كامل الايجار في حال كون المدة ثلاث سنوات .
7. تكون امانات دخول المزايدة للشاغلين (50%) من القيمة التقديرية تنفيذاً لكتاب السيد المحافظ المرقم (30) في 2016/1/13 .
8. للبلدية فسخ العقد لغرض المصلحة العامّة او الاحالة الى الاستثمار او اقامة مشروع فسخاً رضائياً ودون الحاجة الى انذار .
9. للبلدية اضافة أي شرط للمصلحة العامة وحماية المال العام قبل موعد المزايدة وبإعلان لاحق بنفس الصحيفة .
10. على المزايد اثبات ممارسة المهنة بوثيقة حكومية او نقابية ويتحمل صحة بياناتها قانونياً وقضائياً وفقاً للعمل المؤجر من اجله استناداً لكتاب مكتب المحافظ (12078) في 2012/11/21 .
11. على المزايد من غير سكنة المحافظة الحصول على الموافقة الامنية قبل دخول المزايدة وحسب كتاب محافظة النجف الاشرف (6782) في 2018/5/20.
12. يتعهد المحال بعهدته المأجور بدفع بدلات الايجار مقدما لكامل فترة الايجار من دون تقسيط المبلغ وبخلافه يتحمل التبعات القانونية .
13. على المتقدم الحصول على الموافقة الامنية قبل الدخول بالمزايدة للعقارات داخل المدينة القديمة و ساحات وقوف السيارات داخل المدينة القديمة و على جانبي الحولي و المجمع الحكومي و مكاتب بيع الخضار و الاسماك و المواشي و الفنادق و المرافق السياحية و المقاهي و الكازينوهات حسب كتاب محافظة النجف الاشرف – مكتب السيد المحافظ المرقم 6782 في 2018/5/20 .
14. يتعهد المستأجر بتنفيذ الكشف الفني التخميني المعد لهذا الغرض من قبل البلدية في حالة وجود ذلك و ضمن المدة المحددة بموجب الكشف و على حسابه الخاص و بعكسه يتحمل التبعات القانونية و منها فسخ العقد .
15. نسب السيد الوزير بتاريخ 2018/12/5 بأن يتضمن الاعلان عن ايجار العقارات بنداً او فقرة خاصة تتضمن عدم جواز التنازل عن الاحالة و بخلافة يعد المستأجر ناكلا و تطبق بحقه الاجراءات القانونية المقتضاة .
16. يتعهد المستأجر بنصب كاميرات مراقبة خدمتاً لأمن محافظتنا و لكشف الجرائم الارهابية و الجنائية و بعكسه يتحمل كافة التبعات القانونية و يتضمن فسخ العقد دون اللجوء الى المحاكم المختصة .
17. المستأجر ملزم بتشييد الكشك على نفقته الخاصة و يعود الى البلدية بعد انتهاء العقد بحالة جيدة و ليس له الحق بالمطالبة بأي تعويض .
18. على الراغب بالدخول للمزايدة العلنية مراجعة مقر لجنة البيع و الايجار الاولى قبل موعد المزايدة لتدقيق كافة الوثائق و المستمسكات المطلوبة للدخول للمزايدة العلنية .

ت	نوع الملك والموقع والاستعمال	الرقم القديم	الرقم الجديد	المساحة م2	مدة الايجار	القيمة التقديرية
.1	حانوت حي الصناعي حداد	ح/1/4754	5763	32.5	سنة واحدة	1.200.000
.2	حانوت حي الصناعي محل لتصليح السيارات	73	4223	50	سنة واحدة	1.000.000
.3	حانوت حي الصناعي تبديل دهن	27	4177	50	سنة واحدة	1.200.000
.4	حانوت حي الصناعي حداد	أ/1/4718	4301	12	سنة واحدة	900.000
.5	قطعة رقم 14 إيواء المواشي حي النور	14	---	400	سنة واحدة	2.400.000

جمهورية العراق
محافظة النجف الاشرف
لجنة البيع و الايجار الاولى

إعلان

العدد 935
التاريخ :11/ 7/ 2023

تعلن لجنة البيع والإيجار الأولى لمحافظة النجف الاشرف عن اجراء المزايدة العلنية لإيجار العقارات المبينة تفاصيلها ادناه العائدة الى بلدية النجف وفقا لأحكام قانون بيع وإيجار أموال الدولة رقم (21) لسنة 2013 المعدل على من يرغب الاشتراك بالمزايدة مراجعة بلدية النجف أو اللجنة خلال (30) يوم من اليوم التالي لنشر الاعلان في احدى الصحف المحلية للإطلاع على الشروط المطلوبة مستصحبا معه التأمينات القانونية البالغة (200%) من القيمة المقدرة بموجب صك مصدق استنادا إلى ما ورد بالقانون وكتاب محافظة النجف مكتب المحافظ المرقم30 في 2016/1/3 وستجري المزايدة في بلدية النجف الساعة التاسعة من صباح اليوم التالي لانتهاء مدة النشر وعندمصادفة يوم المزايدة عطلة رسمية فتؤجل لليوم الذي يليه من ايام العمل الرسمي ويتحمل من ترسو عليه المزايدة كافة المصاريف المترتبة على المزايدة وتكون مدة كسر القرار خلال خمسة ايام من تاريخ أجراء المزايدة.

ر. مهندسين / محمد رزاق مغير الجبوري / رئيس اللجنة

الشروط:

1. على المتقدم تقديم صورة البطاقة الوطنية او هوية الاحوال المدنية وشهادة الجنسية مع مضبطة تايید سكن حديثة او بطاقة سكن و براءة ذمة من البلدية .
2. يبدأ العقد من تاريخ صدور الاحالة ولا يجوز استخدام المأجور لغير الغرض المؤجر من اجله .
3. عدم جواز التنازل عن الاحالة وبخلافه يعد المستأجر ناكلاً فتطبق بحقه الاجراءات القانونية .
4. يتعهد المستأجر بوضع لوحة تعريفية للمأجور ورقم الملك البلدي القديم والجديد وتفاصيل العقد وعائديه الملك وبخلافه يتم فسخ العقد دون اللجوء الى المحاكم .
5. على المستأجر مراجعة البلدية لتنظيم عقد الايجار وتصديقه خلال (15) يوم من تاريخ التسديد وبخلافه يعد ناكلاً .
6. يلتزم المستأجر بدفع الايجار مع المصارف كاملة خلال (30) يوم من تاريخ الاحالة القطعية مع دفع كامل الايجار في حال كون المدة ثلاث سنوات .
7. تكون امانات دخول المزايدة للشاغلين (50%) من القيمة التقديرية تنفيذاً لكتاب السيد المحافظ المرقم (30) في 2016/1/13 .
8. للبلدية فسخ العقد لغرض المصلحة العامّة او الاحالة الى الاستثمار او اقامة مشروع فسخاً رضائياً ودون الحاجة الى انذار .
9. للبلدية اضافة أي شرط للمصلحة العامة وحماية المال العام قبل موعد المزايدة وبإعلان لاحق بنفس الصحيفة .
10. على المزايد اثبات ممارسة المهنة بوثيقة حكومية او نقابية ويتحمل صحة بياناتها قانونياً وقضائياً وفقاً للعمل المؤجر من اجله استناداً لكتاب مكتب المحافظ (12078) في 2012/11/21 .
11. على المزايد من غير سكنة المحافظة الحصول على الموافقة الامنية قبل دخول المزايدة وحسب كتاب محافظة النجف الاشرف (6782) في 2018/5/20.
12. يتعهد المحال بعهدته المأجور بدفع بدلات الايجار مقدما لكامل فترة الايجار من دون تقسيط المبلغ وبخلافه يتحمل التبعات القانونية .
13. على المتقدم الحصول على الموافقة الامنية قبل الدخول بالمزايدة للعقارات داخل المدينة القديمة و ساحات وقوف السيارات داخل المدينة القديمة و على جانبي الحولي و المجمع الحكومي و مكاتب بيع الخضار و الاسماك و المواشي و الفنادق و المرافق السياحية و المقاهي و الكازينوهات حسب كتاب محافظة النجف الاشرف – مكتب السيد المحافظ المرقم 6782 في 2018/5/20 .
14. يتعهد المستأجر بتنفيذ الكشف الفني التخميني المعد لهذا الغرض من قبل البلدية في حالة وجود ذلك و ضمن المدة المحددة بموجب الكشف و على حسابه الخاص و بعكسه يتحمل التبعات القانونية و منها فسخ العقد .
15. نسب السيد الوزير بتاريخ 2018/12/5 بأن يتضمن الاعلان عن ايجار العقارات بنداً او فقرة خاصة تتضمن عدم جواز التنازل عن الاحالة و بخلافة يعد المستأجر ناكلا و تطبق بحقه الاجراءات القانونية المقتضاة .
16. يتعهد المستأجر بنصب كاميرات مراقبة خدمتاً لأمن محافظتنا و لكشف الجرائم الارهابية و الجنائية و بعكسه يتحمل كافة التبعات القانونية و يتضمن فسخ العقد دون اللجوء الى المحاكم المختصة .
17. المستأجر ملزم بتشييد الكشك على نفقته الخاصة و يعود الى البلدية بعد انتهاء العقد بحالة جيدة و ليس له الحق بالمطالبة بأي تعويض .
18. على الراغب بالدخول للمزايدة العلنية مراجعة مقر لجنة البيع و الايجار الاولى قبل موعد المزايدة لتدقيق كافة الوثائق و المستمسكات المطلوبة للدخول للمزايدة العلنية .

ت	نوع الملك والموقع والاستعمال	الرقم القديم	الرقم الجديد	المساحة م2	مدة الايجار	القيمة التقديرية
.1	كشك حي السعد مجاور مديرية المرور/استنساخ	2	6560	9م2	سنة واحدة	1.750.000
.2	قطعة صناعية حي الصناعي /حداد سيارات	1/4796	6168	150م2	سنة واحدة	2.950.000
.3	قطعة صناعية حي الصناعي /صباغ سيارات	1/4795	6167	150م2	سنة واحدة	2.950.000
.4	قطعة صناعية حي الصناعي /دوشمة سيارات	1/4797	6169	150م2	سنة واحدة	2.950.000
.5	كشك المقبرة /استعلامات الدفن	جزء من القطعة 2/18684	7150	15م2	سنة واحدة	1.250.000

جمهورية العراق
محافظة النجف الاشرف
لجنة البيع و الايجار الاولى

إعلان

العدد 936
التاريخ :11/ 7/ 2023

تعلن لجنة البيع والإيجار الأولى لمحافظة النجف الاشرف عن اجراء المزايدة العلنية لإيجار العقارات المبينة تفاصيلها ادناه العائدة الى بلدية النجف وفقا لأحكام قانون بيع وإيجار أموال الدولة رقم (21) لسنة 2013 المعدل على من يرغب الاشتراك بالمزايدة مراجعة بلدية النجف أو اللجنة خلال (30) يوم من اليوم التالي لنشر الاعلان في احدى الصحف المحلية للإطلاع على الشروط المطلوبة مستصحبا معه التأمينات القانونية البالغة (200%) من القيمة المقدرة بموجب صك مصدق استنادا إلى ما ورد بالقانون وكتاب محافظة النجف مكتب المحافظ المرقم30 في 2016/1/3 وستجري المزايدة في بلدية النجف الساعة التاسعة من صباح اليوم التالي لانتهاء مدة النشر وعندمصادفة يوم المزايدة عطلة رسمية فتؤجل لليوم الذي يليه من ايام العمل الرسمي ويتحمل من ترسو عليه المزايدة كافة المصاريف المترتبة على المزايدة وتكون مدة كسر القرار خلال خمسة ايام من تاريخ أجراء المزايدة.

ر. مهندسين / محمد رزاق مغير الجبوري / رئيس اللجنة

الشروط:

1. على المتقدم تقديم صورة البطاقة الوطنية او هوية الاحوال المدنية وشهادة الجنسية مع مضبطة تايید سكن حديثة او بطاقة سكن و براءة ذمة من البلدية .
2. يبدأ العقد من تاريخ صدور الاحالة ولا يجوز استخدام المأجور لغير الغرض المؤجر من اجله .
3. عدم جواز التنازل عن الاحالة وبخلافه يعد المستأجر ناكلاً فتطبق بحقه الاجراءات القانونية .
4. يتعهد المستأجر بوضع لوحة تعريفية للمأجور ورقم الملك البلدي القديم والجديد وتفاصيل العقد وعائديه الملك وبخلافه يتم فسخ العقد دون اللجوء الى المحاكم .
5. على المستأجر مراجعة البلدية لتنظيم عقد الايجار وتصديقه خلال (15) يوم من تاريخ التسديد وبخلافه يعد ناكلاً .
6. يلتزم المستأجر بدفع الايجار مع المصارف كاملة خلال (30) يوم من تاريخ الاحالة القطعية مع دفع كامل الايجار في حال كون المدة ثلاث سنوات .
7. تكون امانات دخول المزايدة للشاغلين (50%) من القيمة التقديرية تنفيذاً لكتاب السيد المحافظ المرقم (30) في 2016/1/13 .
8. للبلدية فسخ العقد لغرض المصلحة العامّة او الاحالة الى الاستثمار او اقامة مشروع فسخاً رضائياً ودون الحاجة الى انذار .
9. للبلدية اضافة أي شرط للمصلحة العامة وحماية المال العام قبل موعد المزايدة وبإعلان لاحق بنفس الصحيفة .
10. على المزايد اثبات ممارسة المهنة بوثيقة حكومية او نقابية ويتحمل صحة بياناتها قانونياً وقضائياً وفقاً للعمل المؤجر من اجله استناداً لكتاب مكتب المحافظ (12078) في 2012/11/21 .
11. على المزايد من غير سكنة المحافظة الحصول على الموافقة الامنية قبل دخول المزايدة وحسب كتاب محافظة النجف الاشرف (6782) في 2018/5/20.
12. يتعهد المحال بعهدته المأجور بدفع بدلات الايجار مقدما لكامل فترة الايجار من دون تقسيط المبلغ وبخلافه يتحمل التبعات القانونية .
13. على المتقدم الحصول على الموافقة الامنية قبل الدخول بالمزايدة للعقارات داخل المدينة القديمة و ساحات وقوف السيارات داخل المدينة القديمة و على جانبي الحولي و المجمع الحكومي و مكاتب بيع الخضار و الاسماك و المواشي و الفنادق و المرافق السياحية و المقاهي و الكازينوهات حسب كتاب محافظة النجف الاشرف – مكتب السيد المحافظ المرقم 6782 في 2018/5/20 .
14. يتعهد المستأجر بتنفيذ الكشف الفني التخميني المعد لهذا الغرض من قبل البلدية في حالة وجود ذلك و ضمن المدة المحددة بموجب الكشف و على حسابه الخاص و بعكسه يتحمل التبعات القانونية و منها فسخ العقد .
15. نسب السيد الوزير بتاريخ 2018/12/5 بأن يتضمن الاعلان عن ايجار العقارات بنداً او فقرة خاصة تتضمن عدم جواز التنازل عن الاحالة و بخلافة يعد المستأجر ناكلا و تطبق بحقه الاجراءات القانونية المقتضاة .
16. يتعهد المستأجر بنصب كاميرات مراقبة خدمتاً لأمن محافظتنا و لكشف الجرائم الارهابية و الجنائية و بعكسه يتحمل كافة التبعات القانونية و يتضمن فسخ العقد دون اللجوء الى المحاكم المختصة .
17. المستأجر ملزم بتشييد الكشك على نفقته الخاصة و يعود الى البلدية بعد انتهاء العقد بحالة جيدة و ليس له الحق بالمطالبة بأي تعويض .
18. على الراغب بالدخول للمزايدة العلنية مراجعة مقر لجنة البيع و الايجار الاولى قبل موعد المزايدة لتدقيق كافة الوثائق و المستمسكات المطلوبة للدخول للمزايدة العلنية .

ت	نوع الملك والموقع والاستعمال	الرقم القديم	الرقم الجديد	المساحة م2	مدة الايجار	القيمة التقديرية
.1	كشك حي القادسية /لبيع الملابس	--	8350	12م2	سنة واحدة	1.200.000
.2	فرن صمون حي الثورة	460/ب	---	210م2	سنة واحدة	1.600.000
.3	حانوت زين العابدين/حلويات	7	5382	7م2	سنة واحدة	3.971.000
.4	كشك جزء من القطعة 3/106860 استعلامات الدفن	---	7489	9م2	سنة واحدة	950.000
.5	مكتب دفن استعلامات الدفن/مكتب دفن	77	269	30م2	سنة واحدة	1.450.000

جمهورية العراق
محافظة النجف الاشرف
لجنة البيع و الايجار الاولى

الإعلان الاول

العدد : 876
التاريخ : 26/ 6/ 2023

نظراً لحصول كسر قرار تعلن لجنة البيع والايجار الاولى لمحافظة النجف الاشرف عن اجراء المزايدة العلنية لإيجار العقارات المبينة تفاصيلها ادناه العائدة الى بلدية النجف وفقا لأحكام قانون بيع وايجار اموال الدولة رقم (21) لسنة 2013 المعدلوسيجري البيع الى منتسبي الوزارة وتكون الاسبقية الى منتسبي بلدية النجف على من يرغب الاشتراك بالمزايدة مراجعة بلدية النجف او اللجنة خلال (7) ايامن اليوم التالي لنشر الاعلان في احدى الصحف المحلية للاطلاع على الشروط المطلوبة مستصحبا معه التأمينات القانونية البالغة بموجب صك مصدق وستجري المزايدة في بلدية النجف الساعة التاسعة من صباح اليوم التالي لانتهاء مدة النشر وعندمصادفة يوم المزايدة عطلة رسمية فتؤجل لليوم الذي يليه من ايام العمل الرسمي وبالإمكان الراغبين بالاشتراك بالمزايدة مراجعة البلدية النجف للحصول على الخارطة مؤشر عليه مواقع القطع وابعادها ويتحمل من ترسو عليه المزايدة كافة المصاريف المترتبة على المزايدة ويكون البيع بسعر المتر المربع الواحد.

ر. مهندسين / محمد رزاق مغير الجبوري / رئيس اللجنة

الشروط :-

1- ان يكون المزايد عراقي الجنسية .
2- هوية الاحوال المدنية او البطاقة الوطنية الموحدة / شهادة الجنسية العراقية / بطاقة السكن .
3- يقدم المزايد تعهد خطي و اقرار (عائلي) وفق القرار (120) لسنة 1982مصدق من الدائرة القانونية مع تأييد عدم استفادة للزوج و الزوجة من مديرية بلدية النجف الاشرف و من مديرية البلدية و البلديات المعنية و حسب مسقط الرأس . او قرار اعالة مصدق من قبل المحكمة لغير المتزوجين .
4- كتاب تأييد استمرار بالخدمة من الدائرة المعنية وبراءة ذمة من البلدية .
5- يكون مبلغ تأمينات القانونية 5% من القيمة المقدرة لمنتسبي البلدية و 20% من القيمة المقدرة لمنتسبي الوزارات و المواطنين بموجب صك مصدق .
6- كتاب من مديرية التسجيل العقاري في النجف الاشرف الاولى و الثانية يؤيد عدم الاستفادة اوتملكه هو و زوجته بقطعة ارض سكنية .
7- كتاب عدم استفادة من دائرة عقارات لدولة .
8- صورة قيد النفوس من دائرة الاحوال المدنية .
9- على الراغب بالدخول للمزايدة العلنية مراجعة مقر لجنة البيع و الايجار الاولى قبل موعد المزايدة لتدقيق كافة الوثائق و المستمسكات المطلوبة للدخول للمزايدة العلنية .

ت	رقم القطعة	الموقع	المساحة م2	القيمة التقديرية	سعر المتر المربع
.1	3/63715	حي الميلاد	200م2	40.000.000	200.000
.2	3/66208	حي النداء	200م2	35.000.000	175.000
.3	3/66206	حي النداء	200م2	40.000.000	200.000
.4	3/66060	حي النداء	200م2	35.000.000	175.000
.5	3/65961	حي النداء	200م2	26.000.000	130.000
.6	3/134965	حي النداء	200م2	48.000.000	240.000

جمهورية العراق
محافظة النجف الاشرف
لجنة البيع و الايجار الاولى

الإعلان الاول

العدد : 937
التاريخ : 11/7/ 2023

تعلن لجنة البيع والإيجار الأولى لمحافظة النجف الاشرف عن إجراء المزايدة العلنية لبيع القطع السكنية المبينة تفاصيلها أدناه العائدة الى بلدية النجف وفقا للمادة (15/أولا)من قانون بيع وإيجار أموال الدولة رقم (21) لسنة 2013 وسيجري البيع إلى منتسبي الوزارة وتكون الأسبقية إلى منتسبي بلدية النجف على من يرغب الاشتراك بالمزايدة مراجعة بلدية النجف أو اللجنة خلال (30) يوم من اليوم التالي لنشر الاعلان في احدى الصحف المحلية للاطلاع على الشروط المطلوبة مستصحباً معه التأمينات القانونية بموجب صك مصدق وستجري المزايدة في بلدية النجف الساعة التاسعة من صباح اليوم التالي لانتهاء مدة النشروعند مصادفة يوم المزايدة عطلة رسمية فتؤجل لليوم الذي يليه من ايام العمل الرسمي وبإمكان الراغبين بالاشتراك بالمزايدة مراجعة بلدية النجف للحصول على الخارطة مؤشر عليه مواقع القطع وإبعادها ويتحمل من ترسو عليه المزايدة كافة المصاريف المترتبة على المزايدة ويكون البيع بسعر المتر المربع الواحد وتكون مدة كسر القرار خلال خمسة ايام من تاريخ اجراء المزايدة.

ر. مهندسين / محمد رزاق مغير الجبوري / رئيس اللجنة

الشروط :-

1- ان يكون المزايد عراقي الجنسية .
2- هوية الاحوال المدنية او البطاقة الوطنية الموحدة / شهادة الجنسية العراقية / بطاقة السكن .
3- يقدم المزايد تعهد خطي و اقرار (عائلي) وفق القرار (120) لسنة 1982مصدق من الدائرة القانونية مع تأييد عدم استفادة للزوج و الزوجة من مديرية بلدية النجف الاشرف و من مديرية البلدية و البلديات المعنية و حسب مسقط الرأس . او قرار اعالة مصدق من قبل المحكمة لغير المتزوجين .
4- كتاب تأييد استمرار بالخدمة من الدائرة المعنية وبراءة ذمة من البلدية .
5- يكون مبلغ تأمينات القانونية 5% من القيمة المقدرة لمنتسبي البلدية و 20% من القيمة المقدرة لمنتسبي الوزارات و المواطنين بموجب صك مصدق .
6- كتاب من مديرية التسجيل العقاري في النجف الاشرف الاولى و الثانية يؤيد عدم الاستفادة اوتملكه هو و زوجته بقطعة ارض سكنية .
7- كتاب عدم استفادة من دائرة عقارات لدولة .
8- صورة قيد النفوس من دائرة الاحوال المدنية .
9- على الراغب بالدخول للمزايدة العلنية مراجعة مقر لجنة البيع و الايجار الاولى قبل موعد المزايدة لتدقيق كافة الوثائق و المستمسكات المطلوبة للدخول للمزايدة العلنية .

ت	رقم القطعة	الموقع	المساحة م2	القيمة التقديرية	سعر المتر المربع
.1	3/66457	حي النداء	200	40.000.000	200.000
.2	3/47934	حي النداء	200	53.000.000	265.000
.3	3/53095	حي النداء	200	40.000.000	200.000
.4	3/66459	حي النداء	200	40.000.000	200.000
.5	3/53093	حي النداء	200	40.000.000	200.000
.6	3/53095	حي النداء	200	40.000.000	200.000
.7	3/82302	حي النداء	200	28.000.000	140.000

جمهورية العراق
محافظة النجف الاشرف
لجنة البيع و الايجار الاولى

الإعلان الاول

العدد : 939
التاريخ :11 / 7/ 2023

نظراً لحصول كسر قرار تعلن لجنة البيع والايجار الاولى لمحافظة النجف الاشرف عن اجراء المزايدة العلنية لإيجار العقارات المبينة تفاصيلها ادناه العائدة الى بلدية النجف وفقا لأحكام قانون بيع وايجار اموال الدولة رقم (21) لسنة 2013 المعدل وسيجري البيع الى منتسبي الوزارة وتكون الاسبقية الى منتسبي بلدية النجف على من يرغب الاشتراك بالمزايدة مراجعة بلدية النجف او اللجنة خلال (7) ايام من اليوم التالي لنشر الاعلان في احدى الصحف المحلية للاطلاع على الشروط المطلوبة مستصحبا معه التأمينات القانونية البالغة بموجب صك مصدق وستجري المزايدة في بلدية النجف الساعة التاسعة من صباح اليوم التالي لانتهاء مدة النشر وعندمصادفة يوم المزايدة عطلة رسمية فتؤجل لليوم الذي يليه من ايام العمل الرسمي وبالإمكان الراغبين بالاشتراك بالمزايدة مراجعة البلدية النجف للحصول على الخارطة مؤشر عليه مواقع القطع وابعادها ويتحمل من ترسو عليه المزايدة كافة المصاريف المترتبة على المزايدة ويكون البيع بسعر المتر المربع الواحد.

ر. مهندسين / محمد رزاق مغير الجبوري / رئيس اللجنة

الشروط :-

1- ان يكون المزايد عراقي الجنسية .
2- هوية الاحوال المدنية او البطاقة الوطنية الموحدة / شهادة الجنسية العراقية / بطاقة السكن .
3- يقدم المزايد تعهد خطي و اقرار (عائلي) وفق القرار (120) لسنة 1982مصدق من الدائرة القانونية مع تأييد عدم استفادة للزوج و الزوجة من مديرية بلدية النجف الاشرف و من مديرية البلدية و البلديات المعنية و حسب مسقط الرأس . او قرار اعالة مصدق من قبل المحكمة لغير المتزوجين .
4- كتاب تأييد استمرار بالخدمة من الدائرة المعنية وبراءة ذمة من البلدية .
5- يكون مبلغ تأمينات القانونية 5% من القيمة المقدرة لمنتسبي البلدية و 20% من القيمة المقدرة لمنتسبي الوزارات و المواطنين بموجب صك مصدق .
6- كتاب من مديرية التسجيل العقاري في النجف الاشرف الاولى و الثانية يؤيد عدم الاستفادة اوتملكه هو و زوجته بقطعة ارض سكنية .
7- كتاب عدم استفادة من دائرة عقارات لدولة .
8- صورة قيد النفوس من دائرة الاحوال المدنية .
9- على الراغب بالدخول للمزايدة العلنية مراجعة مقر لجنة البيع و الايجار الاولى قبل موعد المزايدة لتدقيق كافة الوثائق و المستمسكات المطلوبة للدخول للمزايدة العلنية .

ت	رقم القطعة	الموقع	المساحة م2	القيمة التقديرية	سعر المتر المربع
.1	3/131578	حي النداء	200	40.000.000	200.000
.2	3/131592	حي النداء	200	40.000.000	200.000
.3	3/131590	حي النداء	200	40.000.000	200.000

جمهورية العراق
محافظة النجف الاشرف
لجنة البيع و الايجار الاولى

الإعلان الثاني

العدد : 938
التاريخ :11 / 7/ 2023

نظراً لعدم تقدم راغب تعلن لجنة البيع والإيجار الأولى لمحافظة النجف الاشرف عن إجراء المزايدة العلنية لبيع القطع السكنية المبينة تفاصيلها أدناه العائدة الى بلدية النجف وفقا للمادة (15/أولا)من قانون بيع وإيجارأموال الدولة رقم (21) لسنة 2013 وسيجري البيع إلى كافة موظفين الدولة على من يرغب الاشتراك بالمزايدة مراجعة بلدية النجف أو اللجنة خلال (30) يوم من اليوم التالي لنشر الإعلان في إحدى الصحف المحلية للاطلاع على الشروط المطلوبة مستصحباً معه التأمينات القانونية بموجب صك مصدق وستجري المزايدة في بلدية النجف الساعة التاسعة من صباح اليوم التالي لانتهاء مدة النشروعند مصادفة يوم المزايدة عطلة رسمية فتؤجل لليوم الذي يليه من أيام العمل الرسمي وبإمكان الراغبين بالاشتراك بالمزايدة مراجعة بلدية النجف للحصول على الخارطة مؤشر عليه مواقع القطع وإبعادها ويتحمل من ترسو عليه المزايدة كافة المصاريف المترتبة على المزايدة ويكون البيع بسعر المتر المربع الواحد وتكون مدة كسر القرار خلال خمسة أيام من تاريخ إجراء المزايدة.

ر. مهندسين / محمد رزاق مغير الجبوري / رئيس اللجنة

الشروط :-

1- ان يكون المزايد عراقي الجنسية .
2- هوية الاحوال المدنية او البطاقة الوطنية الموحدة / شهادة الجنسية العراقية / بطاقة السكن .
3- يقدم المزايد تعهد خطي و اقرار (عائلي) وفق القرار (120) لسنة 1982مصدق من الدائرة القانونية مع تأييد عدم استفادة للزوج و الزوجة من مديرية بلدية النجف الاشرف و من مديرية البلدية و البلديات المعنية و حسب مسقط الرأس . او قرار اعالة مصدق من قبل المحكمة لغير المتزوجين .
4- كتاب تأييد استمرار بالخدمة من الدائرة المعنية وبراءة ذمة من البلدية .
5- يكون مبلغ تأمينات القانونية 5% من القيمة المقدرة لمنتسبي البلدية و 20% من القيمة المقدرة لمنتسبي الوزارات و المواطنين بموجب صك مصدق .
6- كتاب من مديرية التسجيل العقاري في النجف الاشرف الاولى و الثانية يؤيد عدم الاستفادة اوتملكه هو و زوجته بقطعة ارض سكنية .
7- كتاب عدم استفادة من دائرة عقارات لدولة .
8- صورة قيد النفوس من دائرة الاحوال المدنية .
9- على الراغب بالدخول للمزايدة العلنية مراجعة مقر لجنة البيع و الايجار الاولى قبل موعد المزايدة لتدقيق كافة الوثائق و المستمسكات المطلوبة للدخول للمزايدة العلنية .

ت	رقم القطعة	الموقع	المساحة م2	القيمة التقديرية	سعر المتر المربع
.1	3/65227	حي النداء	200	25.000.000	125.000
.2	3/65853	حي النداء	200	40.000.000	200.000

جمهورية العراق / وزارة العدل / دائرة التنفيذ /مديرية التنفيذ الكاظمية
العدد : ٥٣ / خ / ٢٠٢٣ التاريخ ١١ / ٧ / ٢٠٢٣

اعلان

الدائن / المدير المفوض لمؤسسة الإسكان التعاونية / اضافة لوظيفته
المدين / صهيب ماجد عبد الحسن
تبيع مديرية تنفيذ الكاظمية المواد العائدة للمدين صهيب ماجد عبد الحسن المدرجة اوصافها ادناه لقاء دين الدائن المدير المفوض لمؤسسة الاسكان التعاونية / اضافة لوظيفته البالغ (٦,١٨٣,٠٠٠) ستة ملايين ومائة وثلاثة وثمانون الف دينار عدا الرسم فعلى الراغبين بالشراء الحضور الى محل تواجد الموجودات / محطة جده لغسيل السيارات الواقع في (الكاظمية – مجاور المغتسل الكاظمية) . في تمام الساعة الثانيه بعد الظهر لليوم العاشر من اليوم التالي للنشر مستصحبين معهم التأمينات القانونية البالغة ١٠ ٪ القيمة التقديرية .
المنفذ العدل / صادق كامل حاتم
الاوصاف :-

ت	اسم المادة	العدد	تقدير الخبير
١	مبردة نوع ايراني	١	٧٥,٠٠٠ الف دينار
٢	ثلاجة حجم وسط	١	١٠٠,٠٠٠ الف دينار
٣	مجمدة حجم صغير نوع ايراني	١	١٠٠,٠٠٠ الف دينار
٤	طباخ صغير ٤ عيون	١	٩٠,٠٠٠ الف دينار
٥	قنينة غاز	١	٦٠,٠٠٠ الف دينار
٦	كاونتر نوع عادي مستهلك / ملحق	١	١٠٠,٠٠٠ الف دينار
٧	مغسله	١	٢٥,٠٠٠ الف دينار
٨	ثلاجة حجم وسط	١	١٢٥,٠٠٠ الف دينار
٩	تخم قنفات ماليزي	١	٣٥٠,٠٠٠ الف دينار
١٠	جهاز استنساخ	١	٢٥٠,٠٠٠ الف دينار
١١	صوبة تدفئه كهربائية	١	٦٠,٠٠٠ الف دينار
١٢	سيلت توست ٢ طن	١	٤٥٠,٠٠٠ الف دينار
١٣	بنكه سقفية	١	٢٠,٠٠٠ الف دينار
١٤	بلازما حجم وسط	١	٨٠,٠٠٠ الف دينار
١٥	طبلات ميز	٢	٢٠,٠٠٠ الف دينار
١٦	براد ماء	١	٩٠,٠٠٠ الف دينار
١٧	جهاز كبس هويات / حجم صغير	١	٧٠,٠٠٠ الف دينار
١٨	مولد كهربائي / ١٠ امبير	١	١٥٠,٠٠٠ الف دينار
١٩	علب دهن سيارات حجم مختلف	٢٠	٣٠٠,٠٠٠ الف دينار
٢٠	جهاز جلاكيتور	١	٢٥,٠٠٠ الف دينار
٢١	ساعة جدارية (قديم)	١	١٠,٠٠٠ الف دينار
٢٢	جهاز ستلايت	١	١٠,٠٠٠ الف دينار
٢٣	دبات دهن حجم ١ لتر	٢٠	١٠٠,٠٠٠ الف دينار
٢٤	دبات دهن ١ لتر	١٨	٩٠,٠٠٠ الف دينار
٢٥	مساحات سيارة	٥	١٥,٠٠٠ الف دينار
٢٦	مساحيق تنظيف جام	١٠	١٥,٠٠٠ الف دينار
٢٧	دبات دهن ٥ لتر	٦٦	٢,٦٤٠,٠٠٠ مليون دينار
٢٨	منظف دشبول	١٢	٢٤,٠٠٠ الف دينار
٢٩	دبات دهن ١ لتر	٦٥	٣٢٥,٠٠٠ الف دينار
٣٠	دبات ماء راديتر	١٠	٥٠,٠٠٠ الف دينار
٣١	هوز ماء لتنظيف السيارات	٣	٩٠٠,٠٠٠ الف دينار
٣٢	مكنسة كهربائية	١	٤٠,٠٠٠ الف دينار
٣٣	دبات دهن اضافية فئة (٥ لتر) مختلفة الانواع	١٣	٥٢٥,٠٠٠ الف دينار

القيمة التقديرية : (٧,٢٥٤,٠٠٠) سبعة ملاين ومئتان واربعة وخمسون الف دينار لمجموع المواد المحجوزة

جمهورية العراق /مجلس القضاء الاعلى
رئاسة محكمة استئناف البصرة
محكمة الاحوال الشخصية في البصرة
العدد : ٤١٣٤ / ش / ٢٠٢٣
التاريخ : ٤ / ٧ / ٢٠٢٣
اعلان
المدعى عليه (علي صلاح مهدي)
اقام المدعي (صلاح مهدي يحيى) الدعوى الشرعية بالعدد اعلاه ضدك والتي يطلب فيها قطع النفقة ولمجهولية محل اقامتك حسب ماورد بكتاب مركز شرطة الرباط بالعدد ٣٠٤٧ في ٢٨ / ٥ / ٢٠٢٣ وشرح المجلس البلدي لمنطقة الطويسة تقرر تبليغك بصحيفتين محليتين يوميتين بالحضور امام هذه المحكمة صباح يوم ٢ / ٨ / ٢٠٢٣ امام محكمة الاحوال الشخصية في البصرة وعند عدم حضورك او حضور من ينوب عنك قانونا سوف تجري المرافعة بحقك غيابا وعلنا وفق القانون .
القاضي /وسام عبد الحسن علي
////////////////////////////
فقدان
فقدت مني الاستمارات الصادرة من الشركة العامة لتوزيع المنتجات النفطية / فرع الانبار والمرقمات بالعدد ١١٦٦٠١ والثانية ١١٦٦٠٢ والخاصات بتجهيز الحصة الوقودية الشهرية من مادة (النفط الاسود) لمعمل جص الديار الحاصل على اجازة التاسيس المرقمة (٨٨٠٧٣) الصادرة من المديرية العامة للتنمية الصناعية لصاحبه ندى عبد علوان – وعلى من يعثر عليها تسليمها الى جهة الاصدار .... لطفا .

رئاسة محكمة استئناف البصرة
محكمة بداءة ابي الخصيب
العدد : ١٧٤/ب/٢٠١٣
التاريخ: ٢٠/٢/٢٠٢٣
اعلان
تبيع محكمة بداءة ابي الخصيب العقار المرقم ٢٤ م ٣٧ فجة العرب وذلك في تمام الساعة الثانية عشر من اليوم الثلاثون التالي لنشر الاعلان. فمن له الرغبة بالشراء الحضور الى ديوان هذه المحكمة مستصحباً معه التأمينات القانونية البالغة ١٠٪ من القيمة المقدرة وبصك مصدق ان لم يكن شريكاً وان اجور المنادي على المشتري وكما مبين اوصافه أدناه:-
الاوصاف :-
العقار المرقم ٢٤ م ٣٧ فجة العرب عبارة عن بستان تسقى سيحاً بمياه المد مساحته ٢٦ دونم و ٧ أولك (وقف صحيح ذري) يقع ضمن حدود قضاء ابي الخصيب وعلى الشارع الرئيسي الذي يربط قضاء ابي الخصيب – العشار الداخلي ومشيد على العقار من الداخل دور سكنية مختلفة المساحة والبناء عائدة للغير وغير منتظمة (عشوائيات) وفي مقدمة العقار توجد محلات تجارية مهدمة في اغلب اجزائها والعقار خالية من المغروسات وتم تقدير سعر الدونم الواحد من العقار بمبلغ (خمسة وستون مليون دينار) ولتصبح قيمة العقار المقدرة مبلغ (مليار وسبعمائة وثمانية مليون ومائتي الف دينار.
القاضي
ايهاب محمود زبون

محافظة ديالى
هيئة استثمار محافظة ديالى
اعلان رقم (١٤) لسنة / ٢٠٢٣

واستنادا الى قانون الاستثمار رقم ١٣ لسنة ٢٠٠٦ المعدل والانظمة والتعليمات الصادرة بموجبه وقرار مجلس الوزراء رقم ٢٤٥ لسنة ٢٠١٩ .

تعلن هيئة استثمار محافظة ديالى عن توفر فرصة استثمارية وفق التفاصيل المبينة ادناه :

الفرصة	موقع الفرصة	القطاع	رقم القطعة والمقاطعة	المساحة	عائدية الارض	تاريخ بدء الاعلان	تاريخ انتهاء الاعلان
مجمع سكني	قضاء بلدروز	السكني	١١ / ٦٠٧٦ م١٧ مرحبا	١٢ دونم و ٢٢ أولك و ٩٥ م٢	مديرية بلدية بلدروز	١٠ / ٧ / ٢٠٢٣	٨ / ٨ / ٢٠٢٣

فعلى كافة الشركات الاستثمارية المحلية والاجنبية والمستثمرين الراغبين بتقديم طلباتهم للاستثمار على هذه الفرصة مراجعة قسم النافذة الواحدة وملىء استمارة طلب اجازة الاستثمار وتقديم كافة الوثائق المذكورة في الاستمارة خلال مدة اقصاها (٣٠ يوم) من تاريخ نشر الاعلان ويتحمل من ترسو عليه الفرصة الاستثمارية اجور نشر الاعلان (وفي حال مصادفة اخر يوم من ايام نشر الاعلان عطلة رسمية يمدد الاعلان الى نهاية دوام الرسمي لليوم الذي يليه)

على ان لا تتحمل الهيئة المسؤولية القانونية والتبعات المالية في حالة الغاء الفرصة الاستثمارية من قبل الجهات المالكة او المعنية لاي سبب كان – وان الهيئة غير ملزمة بقبول جميع الطلبات الاستثمارية المقدمة من قبل الشركات والاشخاص وتهمل الطلبات غير المستوفية للوثائق والشروط القانونية وتخضع الطلبات المقدمة الى معايير المنافسة المعدة من الهيئة .

لمزيد من المعلومات مراسلتنا على الصفحة الرسمية لموقع التواصل الاجتماعي الفيس بوك (هيئة استثمار محافظة ديالى) وبريد الهيئة الالكتروني Diyalainv@Gmail.com

---

وزارة الداخلية
مكتب الوزير
مديرية الاحوال المدنية والجوازات والاقامة
مديرية الاحوال المدنية والجوازات والاقامة في نينوى
قسم شؤون الاحوال المدنية
العدد: ٧١٦٨
الموضوع /تغيير لقب

بناء على طلب المقدم من المدعو (غانم عائد خليل ابراهيم)الذي تروم تبديل لقبه من (الجبوري) وجعله(الدرسن)من لديه اعتراض مراجعة هذه المديرية خلال مدة اقصاه (١٥يوم) فسوف تنظر هذه المديرية في الطلب وفق المادة ٢٢ احكام قانون البطاقة الوطنية لسنة ٢٠١٦.

اللواء
رياض جندي الكعبي
مدير مديرية الاحوال المدنيةوالجوازات والاقامة العامه

////////////////////

مجلس القضاء الاعلى
رئاسة محكمة استئناف نينوى
محكمة الاحوال الشخصية في القيارة
العدد/٧١٥/ش/٢٠٢٣
التاريخ/١٠/٧/٢٠٢٣
تبليغ عن طريق الصحف المحلية
المدعيه / ساهره احمد خضر
المدعى عليه / حسن نجم عبدالله

اصدرت هذه المحكمه قرار المرقم٧١٥/ ش/٢٠٢٣والقاضي (بالتفريق) فيما بين المدعى عليه (حسن نجم عبدالله) و المدعيه (ساهره احمد خضر) ولمجهولية محل اقامتك وكونك احد عناصر داعش الارهابي حسب كتاب مركز شرطة تل الشعير المرقم٢٢٩١في٦/٧/٢٠٢٣و اشعار مختار قرية خباطه اقتضى تبليغك بواسطة الصحف المحليه وبصحيفتين محليتين عملا بإحكام الماده ٢١مرافعات مدنيه ولك حق الاعتراض والتمييز وفق الاصول

القاضي/ صاحب عيسى شامخ

/////////////

مجلس القضاء الأعلى
رئاسة محكمة استئناف نينوى
دار القضاء في الشورة
محكمة الاحوال الشخصية في الشورة
العدد/٤٣٨/ش/٢٠٢٣
التاريخ/١٠/٧/٢٠٢٣
تبليغ عن طريق الصحف المحلية
المدعية / خوله حسين حسن
المدعى عليه / محمد ثامر خضير

اصدرت هذه المحكمة قرارها المرقم٤٣٨/ ش/٢٠٢٣بتاريخ٢٥/٦/٢٠٢٣والقاضي اولا :- بتصديق زواج المدعية (خوله حسين حسن) والمدعى عليه (محمد ثامر خضير) الواقع بتاريخ١٢/١٢/٢٠١٤على مهر معجله خمسمائة الف دينار مقبوض ومؤجله مليون دينار باقي بذمة المدعى عليه يستحق عند اقرب الاجلين ثانيا:- اثبات نسب الطفل (حسين تولد٣٠/٥/٢٠١٧)من المدعى عليه (محمد ثامر خضير) ولمجهولية محل اقامتك وكونك احد عناصر داعش الارهابي حسب كتاب مركز شرطة الشورة بالعدد/١٥/٤٩٩٠في٦/٧/٢٠٢٣ واشعار مختار قرية (ناحية الشورة حي الضباط) عليه اقتضى تبليغك بواسطة الصحف المحلية وبصحيفتين يوميتين محليتين عملا بأحكام المادة٢١مرافعات مدنية ولك حق الاعتراض والتمييز وفق الاصول

القاضي/ زيد حازم عثمان

/////////////

مجلس القضاء الأعلى/رئاسة محكمة استئناف نينوى
دار القضاء في الشورة
محكمة الاحوال الشخصية في الشورة
العدد/ ٢٩١/ش/٢٠٢٣
التاريخ/١٠/٧/٢٠٢٣
تبليغ عن طريق الصحف المحلية
المدعية / نوال احمد ذياب
المدعى عليه / صدام حسين ياسين

اصدرت هذه المحكمة قرارها المرقم٢٩١/ش/٢٠٢٣ بتاريخ١٩/٦/٢٠٢٣و القاضي بتأييد حضانة المدعية (نوال احمد ذياب) لأبنائها القاصرين كل من (إبراهيم و يوسف و محمد و ساره و مريم) أبناء المدعى عليه (صدام حسين ياسين) ولمجهولية محل اقامتك وكونك احد عناصر داعش الارهابي حسب كتاب مركز شرطة الشورة بالعدد/١٥/٥٠٧٤في١٠/٧/٢٠٢٣ واشعار مختار قرية (ناحية الشورة حي الضباط) عليه اقتضى تبليغك بواسطة الصحف المحلية وبصحيفتين يوميتين محليتين عملا بأحكام المادة ٢١ مرافعات مدنية ولك حق الاعتراض والتمييز وفق الاصول ..

القاضي/ زيد حازم عثمان

رئاسة محكمة استئناف البصرة
محكمة بداءة البصرة

العدد :٢٩٩/ب/٢٠١٧
التاريخ: ٢٥/٠٦/٢٠٢٣

إعلان

الى / المدعى عليه / حسنين حبيب راضي

اصدرت هذه المحكمة قرارها المرقم ٢٢٩/ب/٢٠١٧ في ٢٨/٠٢/٢٠١٧ حكما غيابيا يقضي الحكم بالزامك بتأديته الى المدعي ضياء عبد الحسين صبيح مبلغا وقدره ثمانون مليون دينار عن قيمة الصك ١٧٢٧٧١٨ في ١/٠٧/٢٠١٦ والمسحوب على مصرف الرشيد ولتعذر تبليغك حسب شرح مبلغ هذه المحكمة والمجلس البلدي لمنطقة حي الخليج العربي عليه قررت هذه المحكمة تبلغك اعلانا بصحيفتين محليتين يوميتين ولك حق الاعتراض والاستئناف والتمييز خلال المدة القانونية وبعكسه سوف يكتسب القرار الدرجة القطعية وفق القانون .

القاضي / علي عبد الامير الكعبي

جمهورية العراق / وزارة العدل
دائرة التنفيذ / مديرية تنفيذ الكاظمية
رقم الاضبارة : ١٦٩١ / ٢٠٢٣
التاريخ ١١ / ٧ / ٢٠٢٣
الى المنفذ عليه / مظفر فاضل جمعه

لقد تحقق لهذه المديرية من كتاب مركز شرطة باب المعظم المرقم ٧٣٧٦ في ٣ / ٧ / ٢٠٢٣ وشرح المبلغ القضائي وتأييد مختار م ١٠٧ انك مجهول محل الاقامة وليس لك موطن دائم او مؤقت او مختار يمكن اجراء التبليغ عليه استناداً للمادة (٢٧) من قانون التنفيذ تقرر تبليغك اعلاناً بالحضور في مديرية تنفيذ الكاظمية خلال خمسة عشر يوماً تبدأ من اليوم التالي للنشر لمباشرة المعاملات التنفيذية بحضورك وفي حالة عدم حضورك ستباشر هذه المديرية باجراءات التنفيذ الجبري وفق القانون

المنفذ العدل / مي زهير نوري

اوصاف المحرر :

قرار محكمة الاحوال الشخصية في الكاظمية المرقم ٨٦٩ / ش / ٢٠٢٣ في ٣١ / ٥ / ٢٠٢٣ والمتضمن الزامك بتأدية نفقة ماضية للمدعية زهراء محمد عبد مقدارها ١٠٠,٠٠٠ الف دينار ونفقة مستمرة مقدارها ١٥٠,٠٠٠ الف دينار ونفقة مستمرة للطفلين بنين و ايه مقدارها ١٥٠,٠٠٠ الف دينار لكل واحد

جمهورية العراق / وزارة العدل
دائرة التنفيذ
مديرية التنفيذ المحمودية
رقم الاضبارة : ١٧٦ / خ / ٢٠٢٢
التاريخ ١١ / ٧ / ٢٠٢٣
اعلان

تبيع مديرية تنفيذ المحمودية العقار تسلسل ١١ / ٦٠ م ٩ كويرش الواقع في كويرش العائد للمدين عدنان ابراهيم علي المحجوز لقاء طلب الدائن ناطق موسى فارس البالغ ١,٥٠٠,٠٠٠ مليون وخمسمائة الف دولار امريكي عدا رسم التحصيل فعلى الراغب بالشراء مراجعة هذه المديرية خلال مدة ثلاثين يوماً تبدأ من اليوم التالي والدلالية على المشتري

المنفذ العدل / رياض محمد ياسر

المواصفات :

١- موقعه ورقمه :- ١١ / ٦٠ م ٩ كويرش في منطقة كويرش
٢- جنسه ونوعه :- اراضي زراعية ملك صرف
٣- حدوده واوصافه :- كما مثبت في صورة قيد العقار
٤- مشتملاته :- مشيد عليها قاعه هيكل بمساحة ١٢٥٠ م ٢ تتالف من طابقين من الكونكريت المسلح
٥- مساحته :- ٢ دونم و ١٢ اولك و٤٠ م
٦ - درجة العمران :-
٧- الشاغل :- الحارس عدنان محسن عبيد
٨- القيمة المقدرة :- ١,٥٢٩,٢٥٠,٠٠٠ مليار وخمسمائة وتسعة وعشرون مليون ومائتان وخمسون الف دينار عراقي

وستكون المزايدة العلنية في هذه المديرية الساعة الثانية عشرة ظهرا في اليوم الثلاثين من اليوم التالي للنشر .

اعلان مناقصة للمرة الثانية

جمهورية العراق
الشركة العامة لنقل الطاقة الكهربائية / المنطقة الشمالية

العدد: ١١٣٧٧
التأريخ: ١٠ / ٧ /٢٠٢٣

الى : الشركات والمكاتب التجارية العراقية والأجنبية المسجلة رسميا

م / المناقصة المرقمة (١٠٣ / ٢٠٢٣)(للمرة الثانية)

(تجهيز مواد لتأهيل محولات القدرة ١٣٢ ك.ف)

التخصيص متوفر ضمن الموازنة التشغيلية لعام ٢٠٢٣ تبويب (٣٢٣)

يسر شركتنا (الشركة العامة لنقل الطاقة الكهربائية / المنطقة الشمالية) بدعوتكم لتقديم عطاء **(تجهيز مواد لتأهيل محولات القدرة ١٣٢ ك.ف)**
وبكلفة تخمينية تبلغ (١,٦٩٠,٠٠٠,٠٠٠) مليار وستمائة وتسعون مليون دينار عراقي .

مع ملاحظة ما يأتي:
في حالة وجود اي استفسار مراسلتنا على الايميل الخاص بالقسم التجاري المذكور ادناه

nor.tran.trad@moelc.com
tradnorth.transmission@yahoo.com

(الاحد ، الاثنين ، الثلاثاء ، الاربعاء ، الخميس من الساعة الثامنة صباحا الى الساعة الواحدة ظهرا بتوقيت العراق) وكما موضحة بالتعليمات لمقدمي العطاءات

١- كل العطاءات يجب أن تتضمن ضمان للعطاء]خطاب ضمان مصرفي او صك مصدق لأمر شركتنا وبنفس عملة العطاء وبمبلغ **(٤٢,٢٥٠,٠٠٠) فقط اثنان واربعون مليون ومائتان وخمسون الف دينار عراقي** لاغيرها كتأمينات أولية وهو بنسبة ٢,٥% من الكلفة التخمينية للمناقصة وان يكون نافذ لمدة لا تقل عن (٢٨) يوم من تاريخ انتهاء نفاذية العطاء البالغة (١٢٠) يوماً من تاريخ غلق المناقصة على أن تكون مغطاة ومؤيدة بتسديد مبلغها عند أول مطالبة لأمر الشركة وصادر من أحد المصارف العراقية المعتمدة رسميا من قبل البنك المركزي العراقي ولم ترد عليه ملاحظات مالية ولا يكون مشروط ومثبت فيه رقم المناقصةوعنوانها.وأن يكون مسجلا على المنصة الالكترونية لدى البنك المركزي .
٢- **بإمكان مقدمي العطاء المهتمين شراء وثائق العطاء بعد تقديم طلب تحريري إلى العنوان التالي]الموصل / حي عدن / الشارع المؤدي إلى منطقة كوكجلي / مقابل مركز شرطة الكرامة [ويعد دفع قيمة البيع للوثائق البالغة (٣٠٠,٠٠٠) فقط ثلاثمائة الف دينار عراقي غير قابل للرد ان اسلوب الدفع سيتم من خلال دفع نقدي و تسليم باليد .**
٣- يتم تسليم العطاءات مختومة وموقعة من قبل مدير الشركة إلى العنوان المذكور أدناه قبل **موعد غلق المناقصة الذي سيكون في الساعة الثانية عشر ظهراً من يوم (الاربعاء) الموافق ٢/ ٨ / ٢٠٢٣** وفي حالة مصادفة يوم الغلق عطلة يكون الغلق في اليوم الذي يليه مباشرة وبنفس الوقت المحدد) لايسمح بتقديم العطاء الكترونيا والعطاءات المتأخرة سوف ترفض.

سيتم فتح العطاءات بحضور مقدمي العطاءات أو ممثليهم الراغبين بالحضور في العنوان المذكور أدناه **وبعد انتهاء وقت غلق المناقصة مباشرة أي في نفس يوم الغلق.**

العنوان :

الشركة العامة لنقل الطاقة الكهربائية / المنطقة الشمالية

موصل / حي عدن / الطريق المؤدي الى منطقة كوكجلي

٤- متطلبات التاهيل المطلوبة : (بموجب متطلبات القسم الثالث من هذه الوثيقة (معايير التقييم والتأهيل بالاضافة الى الشروط القانونية والمالية والتجارية والفنية المشار اليها في أقسام هذه الوثيقة).
٥- الاسعار تكون على أساس CIP واصلة الى مخازن شبكة كهرباء نينوى (محافظة نينوى)
٦- شروط الدفع :. دفع نقدي و حسب ما مثبت في القسم الثامن (الشروط الخاصة) في هذه الوثيقة ويتحمل المجهز تجهيز المواد المطلوب تجهيزها وحسب المواصفات الفنية المرفقة مع جدول الكميات .
٧- الفترة الكلية المطلوبة للتجهيز (٣٦٥) يوم .
٨- تقديم فترة ضمان لمدة (سنة واحدة) للمواد المجهزة من تاريخ الاستلام .
٩- تكون فترة نفاذية العطاء المقدم (١٢٠) يوم من تاريخ غلق المناقصة.
١٠- تحديد منشأ المواد المجهزة بشكل واضح وعلى ان تكون مناشئ المواد كما يلي :-
١- تكون مناشئ الفقرات من جدول الكميات (1.2,1.5,1.6,1.7,1.8,1.9,1.10,1.11,2.1,2.2) من منشأ اوربي غربي .
٢- تكون مناشئ الفقرات من جدول الكميات (1.1,1.3,1.4,1.12,1.13) من منشأ معتمد لدى وزارة الكهرباء .
١١- تقديم كتاب عدم ممانعة من الاشتراك بالمناقصة صادر من الهيئة العامة للضرائب معنون إلى شركتنا نسخة أصلية وساري المفعول
١٢- تقديم هوية غرفة تجارة سارية المفعول.
١٣- تقديم شهادة تأسيس الشركة وكما مبين في أدناه :
١- فيما يخص الشركات العراقية فيتم تزويدنا بنسخة ملونة واضحة من الوثائق القانونية للشركة وأخر تعديل صادر من وزارة التجارة الاتحادية - دائرة تسجيل الشركات بتغيير الاسم على أن تكون هذه الوثائق مصادق عليها أصوليا وبتاريخ محدث
٢- فيما يخص الشركات العراقية المسجلة في إقليم كردستان فيتم تزويدنا بكل ماورد في الفقرة (١) أعلاه وكذلك تزويدنا بكتاب اعتماد أوليات الشركة الصادر عن دائرة تسجيل الشركات .
٣- فيما يخص الشركات الغيرعراقية فيتطلب تقديم إحدى المستمسكات التالية :
أ- نسخة ملونة واضحة من شهادة تأسيس الشركة مصادق عليها أصوليا من ملحقياتنا التجارية في بلد التأسيس مع نسخة مترجمة باللغة العربية لشهادة التأسيس من مكتب أو جهة معتمدة ومتخصصة
ب- نسخة ملونة واضحة من قرار تسجيل فرع أو مكتب تمثيل الشركة في العراق صادر عن دائرة تسجيل الشركات مصادق أصوليا وبتاريخ محدث .
١٤- يتم فحص المواد المجهزة من قبل شركة فاحصة معروفة دوليا ومعتمدة لدى وزارة الكهرباء كطرف ثالث وعلى نفقة المجهز وتقديم شهادة الفحص الى شركتنا.
١٥- على الشركة المشاركة تقديم ماهو مطلوب في القسم الثالث من الوثيقة القياسية بالاضافة الى ملئ القسم الرابع مع الاستمارات الخاصة به ثم ختمه وتوقيعه .
١٦- تتحمل الشركة المشاركة كافة الرسوم المفروضة بموجب القانون مثل (رسم الطابع، الرسم الهندسي ..... الخ) والمتعلقة بهذه المناقصة.
١٧- تقديم وصل شراء وثائق المناقصة نسخة الأصلية .
١٨- يلتزم المجهز المباشرة بالتنفيذ اعتبارا من تاريخ توقيع العقد.
١٩- لايسمح للشركات التي لديها ثلاثة عقود موقعة مع شركتنا قيمة كل عقد منها (٥) مليار دينار فما دون ولاتزال قيد التنفيذ المشاركة بهذه المناقصة استنادا الى كتاب وزارة التخطيط المرقم (٢٥٥٢٤) في ٢٠٢٢/٩/٢٧ .
٢٠- **في حالة عدم التزام مقدم العطاء بما تتطلبه الوثيقة القياسية بكافة اقسامها فسوف يتم استبعاد عطائه .**
٢١- شركتنا غير ملزمة بقبول أوطأ العطاءات ويتحمل من ترسو عليه المناقصة أجور نشر الاعلان.
٢٢- يجب على الشركات المشاركة ملئ استمارات الجودة الشاملة المرفقه طيا. (١٤- ١٦ - ١٦٧).

المهندس
خالد غزاي عطية
المدير العام
رئيس مجلس الادارة

Tender Advertisment (second time)

Republic of Iraq
General Company of Electricity Transmission \ North Region

No.: 11377
Date: 10 of July,2023

To: All Iraqi and foreign Companies and Offices registered officially

Sub./ Tender No.(103 / 2023) (second time)

(Supply miscellaneous equipment for 132kv power transformers)

The allocation is available within the operating budget for the year 2023 Tab.(323)

General Company Of Electrical Power Transmission / North Region is pleased to invite you to submit your offer to (Supply miscellaneous equipment for 132kv power transformers)
The estimated cost for the required materials is (1,690,000,000) one billion, six hundred ninety million Iraqi dinars .

Kindly note the following:
Please don't hesitate to contact us for any information on our E-mails
nor.tran.trad@moelc.com
tradnorth.transmission@yahoo.com

(Sunday , Monday , Tuesday , Wednesday and Thursday from 8:00 Am o'clock up to 1:00 Pm o'clock as shown in the instructions to bidders

1- All bids should include bid guarantee with **(42,250,000) only forty-two million two hundred fifty thousand Iraqi dinars**) (as 2,5% from the estimated coast of the tender) valid not less than (28) days from the validity date of tender which is (120) day from the date of closing date and should be issued from Iraqi banks.And not to be conditional and to be registered on electronic platform of Iraqi centeral banck.
2- Interested bidders can purchase the bid documents after submitting a written request to the following address [Mosul / Aden neighborhood / the street leading to the Gogjali area / opposite Al Karama police station] and **after paying the sale value of the documents amounting to (300,000) only three hundred thousand Iraqi dinars Non-refundable Payment method will be through cash payment and hand delivery.**
3- The submitted offer will be stamped and sigined by the company at the below address before **the closing date at 12:00 pm on Wednesday 2 of August,2023** (if the closing date be a holiday, the closing date will be in the next day at the same time). Offer send via e-mail is non-allowable.The late bids will be rejected The bids will be opened in the presence of the bidders or their representatives who would like to attend in the above **address directly after the time of closing date** .

Address :
General Company Of Electrical Power Transmission / North Region
Address: Mosul/Aden quarter./Srteet Of Kukgly

4- The requisted qualification requirements: (According to the requirments mentioned in the Section Three as well as to legal, financial and commercail conditions mentioned in the sections of this standred documents and technical conditions attached herewith).
5- Prices to be on CIP bases reached at our Nineveh Electricity Network Branch warehouses (Ninawa Governorate)
6- Payment terms: Cash payment and according to what is established in Section Eight (Special Conditions) in this document, and the supplier is responsible for preparing t he materials to be processed and according to the technical specifications attached with the table of quantities.
7- The delivery period of is (365) days.
8- Warrenty period is (One year) for the supplied materials from the date o receiving the materials.
9- Offer validity should be (120) days from the closing date of the tender.
10- Determine the origin of the supplied materials clearly, provided that the origins of the materials are as follows:
1- The origins of the paragraphs of the Table of Quantities (1.2, 1.5, 1.6, 1.7, 1.8, 1.9, 1.10, 1.11, 2.1, 2.2) are of Western European origin.
2- The origins of the paragraphs of the Table of Quantities (1.1,1.3,1.4,1.12,1.13) are from an origin approved by the Ministry of Electricity.
11- Submitting valid and origin copy of no-objection letter issued by state board of taxes for participating in bid.
12- Submitting an ID chamber of trade in use.
13- Certificate of registration and foundation of the company should be submitted as follows :.
1- Iraqi companies should submit a clear copy of the company' documents and last amendment issued by the Federal Ministery of Trade – Registeration Dpt.by changing the name.
2- Iraqi companies registered in Kurdistan should submit all requirements above as well as a letter of credit for the company' priorities issued by the Company Registeration Department .
3- Non Iragi companies should submit the following documents:.
a-A clear copy of the company' s incorporation certificate dully attested by our commercial attachēs in the country of incorporation with a translated copy in Arabic approved from an accredited or specialized office.
b- A clear copy of the decision to registered branch or representative office of the Companies Registration Department duly certified and with up date.
14- Inspection to be performed by a recognized international certified inspection company. And a report of testing with an inspection certificate to be submitted to our company.
15- The participating company must provide what is required in the third section of the standard document In addition to filling out the fourth section with its forms and stamping and signing it .
16- The participating company shall bear all fees imposed by law like (stamp fee, engineering fee ..... etc) which are related to this tender.
17- Submitting the original copy of purchasing bid document receipt.
18- The supplier shall undertake the implementation as of the date of signing the contract.
19- Companies that have three contracts signed with our company are not allowed to participate in this tender in case of the value of each contract is (5) billion dinars or less according to the Ministry of Planning issue No. 25524 dated 27/9/2023
20- **The bidder should be committed with the bid standred documents of this tender, otherwise the offer will be neglected.**
21- Our company is not bound to accept the lower bid prices and the bidder must pay all the advertising fees after awarding.
22- Partecipating Companies must fill out the total quality forms attached hereto hereto , numbered (167-14-16).

Eng.
Khaled G. Atiyah
General Manager
Chairman of the Board

مجلس القضاء الاعلى
رئاسة محكمة أستئناف بغداد/الرصافة الاتحادية
محكمة البداءة المتخصصة بالدعاوي التجارية
العدد/١٠١/ب/٢٠١٣
التاريخ/٢٠١٤/٢/٥

اعـــــلان

الى/المدعى عليه/المدير المفوض لشـــــركة ماثيا التجارية العامة ام جي تي/اضافة لوظيفته
بـــتاريخ٢٠١٤/٢/٥ أصدرت محـــكمة البـــداءة المتخصصة بالدعاوي التجارية بحقك حكما غيابياً يقضي(١-بـــرد دعوى للمدعي (مدير عام شـــركة مصافي الشـــمال/اضافة لوظيفته) يطلب فسخ العقد حيث ان المدعى عليه ملزم بتنفيذ الالتزام تنفيذا عينيا خلال المدة المحددة بالعقد ولانتهاء المدة المذكورة فلا ضرورة لاعذار المدين استنادا لاحكام المادة(٢٥٨/أ) من القانون المدني/٢-الحكم بالزام المدعى عليه بان يؤدي الى المدعي (المدير العام لشـــــركة مصافي الشـــمال/اضافة لوظيفته) مبلغا قدره(٨،٣٤٢،٥٠) ثمانية الاف وثلثمائة واثنان واربعون دولار وخمسون سنتا ورد الدعوى بالزيادة لذا تقرر تبليغك بصحيفتين محـــليتين وعند عدم حـــضورك إلى هذه ألمحـــكمه أو أرسال من ينوب عنك قانونيا للأعتراض والتمييز خلال المدة القانونية فسوف يعتبر قرار الحكم نافذا بحقك ومكتسبا درجة البتات.

ألقاضي الاول/أمير كاظم الشمري

***

مجلس القضاء الاعلى
رئاسة محكمة أستئناف بغداد/الرصافة
محكمة بداءة الكرادة
العدد/٢٦٠٨/ب/٢٠٢٣
التاريخ/٢٠٢٣/٧/١١

اعـــــلان

الى/المدعى عليه (المدير المفوض لشركة اديم الارض للمقاولات والتجارة العامة/اضافة لوظيفته)
اقام المدعي (عباس خضير عليوي) الدعوى البدائية المرقـــمة اعلاه يطلب الحـــكم بتســـديد مبـــلغ مقداره(٨٣٥،٠٠٠،٠٠٠) ثمانمائة وخمسة وثلاثون مليون دينار عراقـــي ولمجهولية محـــل اقـــامتك تقـــرر تبليغك اعلانا بصحيفتين محليتين يوميتين للحضور امام هذه المحـــــــــــــكمة في موعد المرافعة الموافق٢٠٢٣/٧/١٧ وعند عدم حـــضورك او من ينوب عنك قانونا ستجري المرافعة بحقك غيابا وعلنا وفق الاصول.

القاضي/محمد حسين العتابي

***

مجلس القضاء الاعلى
رئاسة محكمة استئناف صلاح الدين
محكمة الاحوال الشخصية في تكريت
العدد/٧٨٩/ش/٢٠٢٣
التاريخ/٢٠٢٣/٦/٢٥

اعـــــلان

الى المدعى عليه/سمية عبد مطرود
اقـــامت المدعية (نصره رشـــيد فرحـــان) الدعوى المرقمة٧٨٩/ش/٢٠٢٣ في هذه المحكمة تطالب فيها الحكم بتثبيت نسب الاطفال ولعدم وجود محل اقـــامة معلومة لك عليه قـــررت المحـــكمة تبـــليغك بـــموعد المرافعة يوم٢٠٢٣/٧/١٩ عن طريق النشـــــر بالصحف المحـــلية وفي حـــالة عدم حـــضورك ســـوف تجري المرافعة بحقك غيابيا وفق الاصول القانونية.

القاضي/علياء احمد سعدون
قاضي محكمة الاحوال الشخصية في تكريت

مجلس القضاء الاعلى
رئاسة محكمة استئناف كركوك
محكمة جنايات كركوك/ الهيئة الثانية
العدد/٣٠٨/ج/٢٠٢٣
التاريخ/٢٠٢٣/٧/٥

م/اعـــــلان

الى المتهم الهارب/ حسين محمد فرج مجيد
بـــــتاريخ٢٠٢٣/٦/٢١ وبـــــــالدعوى الجزائية المرقمة٣٠٨/ج/٢٠٢٣ حكمت عليك هذه المحكمة غيابيا بالســـجن المؤقـــت لمدة خمس عشـــرة ســـنة اســـتنادا للمادة٣١٦/الشـــــق الاول من قـــانون العقوبـــــات رقم١١١لسنة١٩٦٩ المعدل واصدرت بحقك امر قبـــض وفق المادة اعلاه وتبليغك بالصحف المحلية اعلانا لتسليم نفسك الى هذه المحكمة او اقرب مركز شرطة والاعتراض على الحكم الغيابي وفق القانون.الصحفية:ايتان جليل

القاضي/عباس قاسم مهدي
رئيس محكمة جنايات كركوك/الهيئة الثانية

***

مجلس القضاء الاعلى
رئاسة محكمة استئناف كركوك
محكمة جنايات كركوك/ الهيئة الثانية
العدد/٢٤٧/ج/٢٠٢٣
التاريخ/٢٠٢٣/٧/٥

م/اعـــــلان

الى المتهم الهارب/ بشار علي محمد احمد
بـــــتاريخ٢٠٢٣/٦/٨ وبـــــــالدعوى الجزائية المرقمة٢٤٧/ج/٢٠٢٣ حكمت عليك هذه المحكمة غيابيا بالسجن المؤقت لمدة ست سنوات استنادا للمادة ٣٤٠ من قـــانون العقوبـــات رقم١١١لســـنة١٩٦٩ المعدل واصدرت بحقـــك امر قبـــض وفق المادة اعلاه وتبـــليغك بالصحـــف المحـــلية اعلانا لتسليم نفسك الى هذه المحـــكمة او اقـــرب مركز شـــــرطة والاعتراض على الحـــــكم الغيابـــــي وفق القانون.الصحفية:ايتان جليل

القاضي/عباس قاسم مهدي
رئيس محكمة جنايات كركوك/الهيئة الثانية

***

مجلس القضاء الاعلى
رئاسة محكمة استئناف كركوك
محكمة جنايات كركوك/ الهيئة الثانية
العدد/٣٠٧/ج/٢٠٢٣
التاريخ/٢٠٢٣/٧/٥

م/اعـــــلان

الى المدان الهارب/نيكار عبدالكريم رشيد صالح
بـــــتاريخ٢٠٢٣/٦/٢٠ وبـــــــالدعوى الجزائية المرقمة٣٠٧/ج/٢٠٢٣ حكمت عليك هذه المحكمة غيابيا بالســـجن المؤقـــت لمدة ثمان ســـنوات اســـتنادا للمادة القرار١٦٠/ثانيا/١لســـنة١٩٨٣ من قـــانون العقوبـــات رقم١١١لسنة١٩٦٩ المعدل واصدرت بحقك امر قبـــض وفق المادة اعلاه وتبليغك بالصحف المحلية اعلانا لتسليم نفسك الى هذه المحكمة او اقرب مركز شرطة والاعتراض على الحكم الغيابي وفق القانون.الصحفية:ايتان جليل

القاضي/عباس قاسم مهدي
رئيس محكمة جنايات كركوك/الهيئة الثانية

***

محكمة الاحوال الشخصية في كركوك
الى المدعى عليه/ كاروان عثمان علي
اقـــــــــامت المدعية (مريم اكرم علي) الدعوى المرقـــمة٥٨٦٠/ش/٢٠٢٣ تطلب فيها الحـــكم بـــالتفريق لعدم الزفاف اســـتنادا لنص المادة(٤٣/اولا/٣) احـــوال شخصية ولمجهولية محل اقامتك تقرر تبـــليغك بصحيفتين محـــليتين وعليك الحـــضور يوم٢٠٢٣/٨/٨ وبعكســـه ستجري المرافعة بحقك غيابيا. الصحفية:ايتان جليل

القاضي/عبدالرحمن حسين صالح

مجلس القضاء الاعلى/رئاسة محكمة استئناف كركوك
محكمة جنايات كركوك/ الهيئة الثانية
العدد/٥٥/ج اعادة محاكمة منقوضة/٢٠٢٢
التاريخ/٢٠٢٣/٧/٦

م/اعـــــلان

الى المدان الهارب/صدام لطيف جاسم
بتاريخ٢٠٢٣/٦/٢٠ وبالدعوى الجزائية المرقمة٥٥/ج اعادة محـــاكمة منقوضة/٢٠٢٢حكمت عليك هذه المحـــكمة غيابـــيا بالسجن المؤقت لمدة خمس عشرة سنة استنادا للمادة/٣ وبـــدلالة المادة الرابـــعة/١من قـــانون مكافحـــة الارهاب رقم١٣لسنة٢٠٠٥ واصدرت بحقـــك امر قبـــض وفق المادة اعلاه وتبليغك بالصحف المحلية اعلانا لتسليم نفسك الى هذه المحكمة او اقرب مركز شرطة والاعتراض على الحكم الغيابي وفق القانون.الصحفية:ايتان جليل

القاضي/عباس قاسم مهدي
رئيس محكمة جنايات كركوك/الهيئة الثانية

***

مجلس القضاء الاعلى/رئاسة محكمة استئناف كركوك
محكمة جنح كركوك
العدد/٣٨١٧/ج/٢٠٢٢
التاريخ/٢٠٢٣/٧/١٠

اعـــــلان

الى المتهم الهارب/نظام الدين حـــــكيم محـــــمد قـــــادر برزنجه/تولد/١٩٥٣/اسم الام/عائشة محمد
بتاريخ٢٠٢٣/٦/٢١ في القضية المرقمة اعلاه حكمت محكمة جنح كركوك عليك غيابيا بالحبس البسيط لمدة ستة اشهر وفق احكام المادة١/٤٥٩ من قانون العقوبات واصدار امر القبض بحقك وفق المادة المذكورة وتبليغك اعلانا محليا لتسليم نفسك الى هذه المحكمة او اقرب مركز للشرطة والاعتراض على الحكم الغيابي خلال مدة ثلاثة اشهر تبدأ من اخر النشر وبعكسه يصبح الحكم الغيابي بمنزلة الحكم الوجاهي.الصحفية/ايتان جليل

القاضي/احمد حمود عطية

***

مجلس القضاء الاعلى/رئاسة محكمة استئناف كركوك
محكمة جنح كركوك
العدد/١٩٠١/ج٢٠٢١/٣
التاريخ/٢٠٢٣/٧/١٠

اعـــــــــلان

الى المتهمة الهاربة/جينيا فرحان عيدي فرج
بتاريخ٢٠٢٢/١١/١٦ في القضية المرقمة١٩٠١/ج٢٠٢١/٣ حكمت محكمة جنح كركوك عليك غيابيا بالحبس البسيط لمدة شهر واحد فقط وفق احكام المادة ٣٩٠ الفقرة ١ من قانون العقوبات رقم١١١لسنة١٩٦٩واصدار امر القبض بحقك وفق المادة المذكورة وتبليغك اعلانا محليا لتسليم نفسك الى هذه المحكمة او اقرب مركز للشرطة والاعتراض على الحكم الغيابي خلال مدة ثلاثة اشهر تبدأ من اخر النشر وبعكسه يصبح الحكم الغيابي بمنزلة الحكم الوجاهي.
الصحفية/ايتان جليل

القاضي/عمر يلماز ابراهيم

***

مجلس القضاء الاعلى/رئاسة محكمة استئناف كركوك
محكمة الاحوال الشخصية في العباسي
العدد/١٠٥/ش/٢٠٢٣
التاريخ/٢٠٢٣/٧/١١
الى/المدعى عليه/صالح محـــمد حســـين/مجهول محـــل الاقـــامة حاليا

م/تبليغ حكم غيابي

اصددرت هذه المحـــــــكمة في الدعوى الشـــــــرعية المرقمة١٠٥/ش/٢٠٢٣ في٢٠٢٣/٤/١٢ حكما غيابيا يقضي بالحكم باثبات نسب الطفل (موســـى تولد٢٠١٥/٢/٢٠) منك ومن زوجتك المدعية (سحر علي صالح) وتأييد حضانتها على الاطفال كل من (ماهر وســـالين وموســـى) حـــكما غيابـــيا قابـــلا للاعتراض والتمييز عليه ولمجهولية محل اقامتك حسب شرح القـــائم بالتبليغ عليه تقرر تبـــليغك اعلانا بصحـــيفتين محـــليتين وبعكســـه ســـوف يكتســـب القـــرار الدرجة القـــطعية وفق الاصول.الصحفية:ايتان جليل

القاضي/محسن ابراهيم احمد الجبوري

محكمة الاحوال الشخصية في كركوك
العدد/بلا

م/وصية مؤقتة

الى/المدعو/علي جامل حسين/الساكن/كركوك الرشاد
قدمت زوجتك المطلقـــة (قادسية ابراهيم صبح) طلبا الى هذه المحكمة تطلب فيه نصبها وصية مؤقتة على اطفالها القـــاصرين (حـــواري علي جامل) لغرض الحـــصول على جواز سفر لهم لذا تقرر تبليغك بالحضور امام هذه المحكمة خلال ثلاثة ايام من تاريخ تبلغك وبعكســـه ستتخذ المحكمة الاجراءات القانونية.الصحفية:ايتان جليل

القاضي/عبدالرحمن حسين صالح

***

محكمة الاحوال الشخصية في كركوك
العدد/٤٢٤٩/ش/٢٠٢٣

اعـــــلان

المدعي/عوني علي حسين
المدعى عليها/ذكرى عيسى جاسم
قررت هذه المحكمة بتاريخ٢٠٢٣/٦/١٣ الحكم بقـــطع نفقة الطفل (عبدالرحمن واسراء) التي تم فرضها بـــموجب قـــــرار هذه المحـــــكمة بـــــالعدد٤٤٨٨/ش/٢٠١٩ في٢٠١٩/٧/٢٨ البـــالغة مائة وخمســـة وعشـــرون الف دينار شـــهريا لكل واحـــد منهما اعتبـــارا من تاريخ اقـــامة الدعوى في٢٠٢٣/٤/١٦ ولمجهولية محل اقامتك تقرر تبليغك بصحيفتين محليتين ولك حق الاعتراض والتمييز للمدة القـــانونية وبعكســـه سيكتســـب القـــرار الدرجة القطعية.الصحفية:ايتان جليل

القاضي/علي حسين محمود

***

مجلس القضاء الاعلى
رئاسة محكمة استئناف صلاح الدين
محكمة الاحوال الشخصية في امرلي
العدد/٤٩/ش/٢٠٢٣
التاريخ/٢٠٢٣/٧/١٠

اعـــــلان

الى المدعى عليه/وسام احمد صالح/يسكن قرية بير احمد التابعة الى قضاء امرلي محافظة صلاح الدين سابقا حاليا مجهول محل الاقامة
اقامت المدعية (عبير موسى ملاوي) الدعوى الشرعية المرقمة٤٩/ش/٢٠٢٣ في هذه المحـــكمة طالبـــة اثبـــات حضانة الطفلة (نور) منك ولمجهولية محل اقامتك حاليا اقتضى تبليغك عن طريق صحـــيفتين محـــليتين بـــوجوب حـــضورك يوم المرافعة الموافق٢٠٢٣/٧/٣١ او ارســـال من ينوب عنك قانونا وبعكسه سوف تجري المرافعة بحقك غيابيا.الصحفية:ايتان جليل

القاضي/علي رحيم جبار

***

مجلس القضاء الاعلى
رئاسة محكمة استئناف كركوك
محكمة الاحوال الشخصية في داقوق
العدد/١٤٩/ش/٢٠٢٣
التاريخ/٢٠٢٣/٦/٢٥

اعـــــلان

المدعية/سعاد جاسم عبدالله
المدعى عليه/فاضل عبـــــــدالله علي/يســـــــكن كركوك/داقوق/قـــرية دجلة/سابقـــا مجهول محـــل الاقـــامة حاليا
اقـــامت المدعية (ســـعاد جاســـم عبـــدالله) الدعوى المرقمة١٤٩/ش/٢٠٢٣ ضدك تطلب التفريق وقد حكمت المحكمة لها بالتفريق بتاريخ٢٠٢٣/٦/٢٥ وقد تبين من اشعار المختار وكتاب مركز شرطة داقوق بـــانك مجهول محل الاقامة لذا قررت المحكمة تبليغك بصحيفتين محليتين بقرار الحكم الغيابي ولك الحـــق بـــالاعتراض خلال(١٥) يوما من تاريخ تبلغك بموعد الحكم.الصحفية:ايتان جليل

القاضي/عقيل حسن جعفر

مديرية تنفيذ كركوك
رقم الاضبارة/٢٠٢٢/٣١٦٨
الى المنفذ عليه/هديل فلاح صلاح الدين
لقد تحقـــق لهذه المديرية من مركز شـــرطة رحـــيم اوة انك مجهول محـــل الاقـــامة وليس لك موطن دائم او مؤقـــت او مختار يمكن اجراء التبـــليغ عليه واســـتناداللمادة(٢٧) من قانون التنفيذ تقرر تبليغك اعلانا بالحضور في مديرية تنفيذ كركوك خلال(١٥) يوما تبـــدأ من اليوم التالي للنشـــــر لمباشـــرة المعاملات التنفيذية بحـــضورك وفي حـــالة عدم حضورك ستباشر هذه المديرية باجراءات التنفذ الجبري وفق القانون.الصحفية:ايتان جليل

المنفذ العدل/احمد حمادي صباح الطائي
اوصاف المحـــرر/نفذ الدائن (نشـــوان فؤاد صلاح الدين)
قـــــرار محـــــكمة الاحـــــوال الشـــــخصية في كركوك
بـــــــالعدد(٢٧٦٧/ش/٢٠٢٢) في(٢٠٢٢/٥/٣١) والمتضمن بتمكين الدائن اعلاه مشاهدة واصطحاب الطفلة (هيلين) وذلك في مقـــر منظمة الهلال الاحـــمر الكائن في مدينة كركوك قرب بهو كركوك بواقع اربع مرات في الشهر وتحديد يوم السبت منه من الساعة العاشرة الى الساعة الثانية بعد الظهر ولدى تبليغك بمذكرة الاخبار بالتنفيذ تبين انك مرتحلة الى جهة مجهولة وحسب كتاب مركز شـــرطة رحيم اوة بالعدد١١٥٢٧ في٢٠٢٣/٦/٢٦ وشرح مختار المدعو (ابراهيم محمد قادر) لذا تقرر تبـــليغك عن طريق الصحـــف الرســـمية للحـــضور الى هذه المديرية خلال مدة(١٥) يوم وبـــخلافه ســـيتم اتخاذ الاجراءات الجبـــرية بحقك.

***

مجلس القضاء الاعلى
رئاسة محكمة استئناف الانبار
محكمة الاحوال الشخصية في الرمادي
العدد/٢٤٨١/ش/٢٠٢٣
التاريخ/٢٠٢٣/٧/١٠
الى/المدعى عليه/(ماجد عبيد جوال طلال)

م/اعـــــلان

للدعوى المقامة من قبل المدعية (خديجه صبـــاح درج) ضد المدعى عليه (ماجد عبـــــــــــيد جوال طلال) بالعدد(٢٤٨١/ش/٢٠٢٣) والتي تطلب فيها تأييد حضانة الاطفال كل من (نبـــأ وأنور ويوســـف وايمان) ولمجهولية محل اقامتك حسب شرح القـــائم بالتبليغ وتأييد المختار لذا تقرر تبليغك بصحيفتين محليتين لحضورك او ارسال ينوب عنك قـــــــــــانونا في موعد المرافعة المصادف(٢٠٢٣/٨/٧) الساعة التاسعة صباحا وفي حال عدم حـــضورك ستجري المرافعة بحقك غيابيا وعلنا وفق القانون.

القاضي/نازك دحام عواد

قسم شؤون احوال الانبار

قدم المدعي/ محمد شيحان شطب شيحان الخابوري دعوى والمتضمنة تبديل لقبه وجعله (العكيدي) بدلا من (الخابـــوري) فمن لديه حـــق الاعتراض مراجعة مقـــر هذه المديرية خلال خمسة عشر يوم وبعكسه سيتم النظر في طلبه وفق احكام المادة ٢٢ من قانون البطاقة الموحدة رقم ٣ لسنة ٢٠١٦

اللواء/ رياض جندي عبد الكاظم - مدير الجنسية العام

***

قسم شؤون احوال الانبار

قدم المدعي/ نوري شيحان شطب شيحان الخابوري دعوى والمتضمنة تبديل لقبه وجعله (العكيدي) بدلا من (الخابـــوري) فمن لديه حـــق الاعتراض مراجعة مقـــر هذه المديرية خلال خمسة عشر يوم وبعكسه سيتم النظر في طلبه وفق احكام المادة ٢٢ من قانون البطاقة الموحدة رقم ٣ لسنة ٢٠١٦

اللواء/ رياض جندي عبد الكاظم - مدير الجنسية العام

مديرية تنفيذ الباع
رقم الاضبارة/ ٢٠٣ / ٢٠٢٣
تبع مديرية تنفيذ البياع العقـــار تسلســـل ١١٢٥٤/٤٣ م١ الخر الواقـــع في الســـيديه م٨٢٥ ز٩٣ د٣٥ العائد للمدين سرمد قيصر احمد المحـــجوز لقاء طلب الدائن / صلاح خليل ابـــراهيم البـــالغ (١٢٠،٠٠٠،٠٠٠) مائة وعشـــرون مليون دينار فعلى الراغب بالشـــراء مراجعة هذه المديرية خلال مدة ثلاثين يوما تبـــدا من اليوم التالي للنشـــر مستصحبا معه التأمينات القانونية ١٠ % من القيمة المقدرة وشهادة الجنسية العراقية وان رسم التسجيل والدلالية على المشتري

المنفذ العدل/ شيماء فاضل حسين
المواصفات/ موقعه ورقمه- السيديه م٨٢٥ ز٩٣ د/ ١١٢٥٤/٤٣/٣٥ م١ الخر جنسه ونوعه/ دارين طابو صرف حدوده واوصافه/ دار سكن طابو صرف يتكون من طابقين وطارمه خارجية وصاله على يمين الطارمة وصاله كبـــيرة وهول داخلي وغرفتي نوم ومطبخ ســـيراميك وحـــمام كبـــير وتواليت مفصول وغرفة نوم بـــنل يؤدي الى غرفتين ويوجد سلم خارجي يؤدي الى الحديقه الطابق الاول مبلط بالمرمر والسطح بالشتايكر العادي والابـــواب الخارجية والشبابـــيك من الحـــديد والابـــواب الداخلية من الخشـــب والارضي الداخلية من الكاشي الموزائيك والباب الخارجي من الحديد مساحته/ ٣٠٠ م٢ وان حصة المدين ٥٨،٣٣٣ ســـهم درجة العمران/ جيدة الشـــاغل/ ورثة المتوفي قيصر احمد علي يرغبون بالبقاء بعد البيع القيمة المقدره/ ٩٠٠،٠٠٠،٠٠٠ تسعمائة مليون دينار لعموم العقـــار ارضا وبـــناءا وان حـــصة المدين ١٧٥،٠٠٠،٠٠٠ مائة وخمسة وسبعون مليون دينار

***

دائرة الكاتب العدل في الاعظمية
العدد العمومي/ ١٢٦٢٤ سجل/ ٦٣
المسير له الانذار : محمد جاسم محمود القيسي العنوان : بغداد الاعظمية م ٣١٤ شارع سهام متولي شركة سما طرابلس رقم المحل ١٨/٢/٢٥ و- جهة الإنذار : - لا يخفاك انك قد استأجرت المحل المرقم ١٨/٢/٢٥ و المشيد على العقار المرقم ١٣/١٥١ هيـــة خاتون الكائن في بـــغداد الاعظمية م ٣١٤ شارع ســـهام المتولي بـــتاريخ ٢٠٢٢/٩/١ لاتخاذه شركة صرافة بأسم شركة سما طرابلس ببدل ايجار يدفع في بداية كل شهر و قد تم الاتفاق معك على ان يتم تنظيم عقد ايجار مع المالكين للمحل المذكور و لعدم قـــيامك بذلك ولعدم رغبة موكليني بتجديد عقد الايجار لفترة اخرى لذا ننذرك بـــوجوب تخلية المحل المشار اليه اعلاه و تسليمه خالي من الشواغل بـــتاريخ ٢٠٢٣/٨/١ و بعكســـه سوف نضطر للجوء الى القضاء لاستحصال حقوق موكليني كافة ولمجهولية محـــل اقامتك نقرر تبليغك بالصحف المحلية الرسمية
المنذر/ محمد وسعيد ونادية اولاد عبد المجيد سعيد وكليهم المحلمي افكار محمد شكري المفتي بـــموجب الوكالة العامة المرقـــمة ١٨٤٤٠ في ٢٠٠٨/٦/٢٣ والمصدقـــة من كاتب عدل الاعظمية والوكيل عن بان شبلي محمد كامل بموجب الوكاله العامة الصادرة من القنصلية العراقية في عمان بالعدد ٠٠٢٥٢ في ٢٠٢٣/٢/٢٠ والمصدقه من كاتب عدل الاعظمية بالعدد ٥٨٤٣ في ٢٠٢٣/٣/٢٩

الكاتب العدل

***

محكمة الأحوال الشخصية في الفلوجة
العدد / ٩٣٩ / ش / ٢٠٢٣
الى المدعى عليه/ عمار موسى دايح - اصدرت هذه المحكمة قرار الحكم المرقم اعلاه في ٢٠٢٣/٦/٢٥ والمتضمن الحـــكم بـــتصديق الزواج الخارجي الواقـــع بـــتاريخ ٢٠١٤/٥/١٠ بـــينك وبـــين زوجتك المدعية/ لمياء محســـن علاوي على مهر معجله خمسة ملايين دينار مقبوض ومؤجله خمسة ملايين دينار باقي بذمتك عند حلول اقرب الاجلين واثبـــات نسب الطفل ياســـر تولد ٢٠١٦/١١/٣ الجنس ذكر - الديانة مســـلم - الجنسية عراقي الحـــالة الزوجية اعزب محل ولادته الانبار قضاء الفلوجة من فراش الزوجية بينكما ولمجهولية محل اقامتك قررت هذه المحكمة بتبليغك بواسطة صحيفتين محليتين وفي حالة عدم اعتراضك او الطعن بقرار الحـــكم خلال الفترة القانونية البـــالغة ثلاثون يوما من تاريخ النشر في الصحيفتين المحـــليتين سيكتسب قرار الحـــكم درجة البتات

القاضي / وائل داغر ياسين

***

محكمة الاحوال الشخصيه الفلوجة
العدد / ٢٨٣٠ / ش / ٢٠٢٣
الى المدعي عليه / قحـــطان علي حســـين - اقـــامت المدعيه/ غيداء عبـــد الحـــكيم خلف الدعوى المرقمه أعلاه ضدك تطلب التفريق للهجر ولمجهولية محل اقـــامتك وحســـب شرح القـــائم بالتبليغ والمصدقـــه من قبـــل الجهة ذات الاختصاص فقـــد تقـــرر تبـــليغك بصحـــيفتين رســـميتين يوميتين بالحـــضوره امام هذه المحـــكمه للمرافعه بـــتاريخ ٢٠٢٣/٧/٢٧ وفي حالة عدم حضورك او من ينوب عنك قانونا او تقديم عذر مشروع نعدم الحضور ستجري المرافعه بحقك غيابيا وعلنا وفق الأصول

القاضي

***

محكمة بداءة البياع
العدد/ ١٧١٥/ ب/ ٢٠٢٣
الى المدعى عليها/ مريم يوســـف هادي -مجهول محـــل الاقـــامة حـــاليا- اصدرت هذه المحكمة قرارها المؤرخ في ٢٠٢٣/٦/١١ في الدعوى اعلاه يقضي قررت المحكمة بألزام المدعى عليها مريم يوسف هادي بتاديتها للمدعي/ عقيل محمد يوسف مبلغا قدره ٣٥،٠٠٠،٠٠٠ خمسة وثلاثون مليون دينار عراقي وذلك من المبـــلغ المثبـــت بسند الكمبـــيالة الصادرة من دائرة الكاتب العدل في البـــياع المســـاتي بـــالعدد العمومي ٥٦٩٧ سجل ٢٩ في ٢٠٢٣/٢/٢٨ وتحـــميلها الرســـوم والمصاريف غيابـــياً بحقـــك ولظهور كونك مجهول محل الاقامة حسب شرح القـــائم بالتبليغ وتأييد المجلس البلدي عليه تقرر تبليغك بالقرار بصحيفتين محـــليتين يوميتين ولك حق الاعتراض عليه خلال المدة القانونية وبعكسه سيكتسب القرار الدرجة القطعية

القاضي/ احمد عبد الرزاق جاسم

رئاسة محكمة استئناف بغداد / الكرخ الاتحادية
الهيأة الاستئنافية الاولى
العدد / ١١٢٥ / س / ٢٠٢٣
الى المستأنف عليه/ عقيل عباس حمود - بناءاً على الطعن الاستئنافي المقدم من قبل المستأنف/ عماد عبد الحسين تاجر ولمجهولية محل اقامتك وفق شرح المبلغ القضائي لذا قررت هذه المحـــكمة تبـــليغك اعلاناً بصحـــيفتين محـــليتين يوميتين واسعتي الانتشـــار للحضور امام هذه المحكمة في موعد المرافعه ٢٠٢٣/٧/٢٦ الســـاعة الثامنة والنصف صباحـــاً وعند عدم حـــضورك او من ينوب عنك قـــانوناً فسوف تجري المرافعه بحقك وفق الاصول
القاضي/ محمد عويد الذهب - عضو الهيئة الاستئنافية الاولى

***

محكمة بداءة الكرخ
العدد/ ١١٧٥ / ب / ٢٠٢٣
الى المدعى عليه/ المدير المفوض لشركة حسن الروقة للتجارة العامة محـــدودة المســـؤولية -اضافة لوظيفته -أقـــام المدعي/ المدير المفوض لمصرف الراجح الاسلامي للاســـتثمار والتنمية -اضافة لوظيفته الدعوى البـــدائية المرقـــمة اعلاه يطلب فيها الزام المدعى عليه اضافة لوظيفته بتادية للمدعي اضافة لوظيفته مبلغ مقداره ٩٨،٦٤٠،٠٠٠ ثمانية وتســـعون مليون وســـتمائة واربـــعون الف دينار عراقي وتحميله الرسوم والمصاريف واتعاب المحاماة ولمجهولية محل اقـــامتك حسب شرح المبلغ القـــائم بالتبـــاليغ وتأييد المجلس البـــلدي عليه تقـــرر تبـــليغك بصحـــيفتين محـــليتين للحضور امام هذه المحـــكمة بـــموعد المرافعة يوم ٢٠٢٣/٧/٢٠ الساعة التاسعة صباحـــا وعند عدم حـــضورك او من ينوب عنك قـــانونا ستجري المرافعة بحقك غيابيا وعلنا وفق القانون
القاضي/ علي عبد الغفور احمد

***

محكمة بداءة الكرخ
العدد / ١٤٨٣ / ب / ٢٠٢٣
المدعية/ عامره موزر عيدان - المدعى عليه/ محمود صلاح الدين ويس
اصدرت هذه المحكمة بحقك حكماً غيابياً في الدعوى البدائية المرقمة اعلاه بتاريخ ٢٠٢٣/٦/٢٢ يقضي فيه بـــالزام المدعى عليه بتاديته للمدعية مبلغ وقدره مائة مليون دينار عن قيمة وصل الامانة المؤرخ في ٢٠١٨/٤/١٢ وتحميله الرسوم والمصاريف القضائية واتعاب المحاماة ولمجهولية محل اقـــامتك حســـب شـــرح المبلغ القضائي وتأييد المجلس البلدي وانتقالك الى جهة مجهولة لذا قـــرر تبـــليغك اعلاناً بصحيفتين محليتين يوميتين واسعتي الانتشار بقرار الحكم اعلاه وفي حال عدم حضورك او الاعتراض سوف يكتسب القرار الدرجة القطعية وفق الاصول
القاضي/ استبرق حمادي عزاوي

***

محكمة بداءة الكاظمية
العدد/ ٨٧٠ / ب / ٢٠٢٣
الى المدعى عليه/ محمد كاظم ساجت - اقام المدعي/ محمد عبد الامير عبد المجيد الدعوى البـــدائية المرقـــمة اعلاه يطلب فيها الزامك بمبـــلغ الكمبـــياله المرقـــمه ١١٢٧٥ في ٢٠٢٢/٤/٥ وهو ١٦،٣٧٥،٠٠٠ ســـتة عشـــر مليون وثلثمائة وخمسة وسبعون الف دينار عراقـــي ولمجهولية محل اقـــامتك حسب شرح القـــائم بالتبليغ واشعار المختار وتاييد قائممقامية قـــضاء الكاظمية عليه تقـــرر تبـــليغك اعلانا بصحـــيفتين محـــليتين للحـــضور امام هذه المحـــكمة في موعد المرافعة المصادف يوم ٢٠٢٣/٧/٢٥ الساعة الثامنة صباحا وعند عدم حضورك او من ينوب عنك قانونا ستجري المرافعة بحقك غيابيا وعلنا وفق القانون
القاضي/ علي محمد العكيلي

***

رئاسة محكمة استئناف بغداد/ الكرخ الاتحادية
محكمة جنايات الكرخ هـ٣
العدد/ ٢٤١١ /ج ٣ / ٢٠٢٣
الى المتهم الهارب/ احمد عبد الرضا عجيل تولد ١٩٨٩ - اسم الام/ اميرة محمد - لما كنت متهم بالقـــضية المرقـــمة ٢٤١١ /ج ٣ /٢٠٢٣ امام هذه المحـــكمة وفق احـــكام المادة ٢٩٨/٢٨٩ من قـــانون العقوبـــات رقـــم ١١١ لســـنة ١٩٦٩ منه ولمجهولية محل اقـــامتك تقرر تبـــليغك بصحـــيفتين محـــليتين للحـــضور امام هذه المحكمة يوم المحـــاكمة المصادف يوم ٢٠٢٣/٩/٧ وبعكســـه ســـتتم المحـــاكمة غيابيا بحقك وفق القانون
القاضي/ محمد سلمان محمد - رئيس محكمة جنايات الكرخ هـ ٣

***

رئاسة محكمة استئناف بغداد/ الكرخ الاتحادية
محكمة جنايات الكرخ هـ٣
العدد/ ٢٤١٣ /ج ٣ / ٢٠٢٣
الى المتهم الهارب/ علي صدام ازبـــين تولد ١٩٨٣ - اسم الام/ نســـيمه نعمان - والمتهم الهارب مازن عبد الرزاق لعيبي تولد ١٩٨٥ اسم الام منتهى جلوب لما كنتم متهمين بالقضية المرقمة ٢٤١٣/ج ٣/ ٢٠٢٣ امام هذه المحكمة وفق احكام المادة ٣١٦ من قـــانون العقوبـــات رقـــم ١١١ لســـنة ١٩٦٩ منه ولمجهولية محل اقامتك تقرر تبليغك بصحيفتين محليتين للحضور امام هذه المحكمة يوم المحـــاكمة المصادف يوم ٢٠٢٣/٩/٧ وبعكسه ستتم المحاكمة غيابيا بحقك وفق القانون
القاضي/ محمد سلمان محمد - رئيس محكمة جنايات الكرخ هـ ٣

رئاسة محكمة استئناف بغداد/ الكرخ الاتحادية
محكمة جنايات الكرخ هـ ٢
العدد / ٢٥١٩ /ج ٢ / ٢٠٢٣
الى المتهمان الهاربـــان/ فؤاد يحـــيى احـــمد محـــمد الجبـــوري تولد ١٩٩١ - اســـم الام/ صبيحه نعمه وعدي ابراهيم احمد محمد الجبوري تولد ١٩٨٠ اسم والدته ســـهام نعمه لما كنتما متهمين بالقضية المرقمة ٢٥١٩/ج ٢/ ٢٠٢٣ امام هذه المحكمة وفق احكام المادة ١/٤٠٦ /ح من قانون العقوبـــات وبدلاله مواد الاشتراك ٤٧ و٤٨ و٤٩ منه والمحاله من مكتب البياع لمكافحة الاجرام ولمجهولية محل اقامتكما تقرر تبليغكما بالصحف لحضوركما امام هذه المحكمة يوم المحـــاكمة المصادف يوم ٢٠٢٣/٩/٢٠ وبعكســـه ستتم المحاكمة غيابيا بحقك وفق القانون

القاضي رئيس المحكمة

***

رئاسة محكمة استئناف بغداد/ الكرخ الاتحادية
محكمة جنايات الكرخ هـ ٢
العدد / ٢٥٠٥ /ج ٢ / ٢٠٢٣
الى المتهم الهارب/ علي عزيز جابـــر ظاهر الشـــريف الحســـني تولد ١٩٨١ - اســـم والدته نقـــيه عبـــد علي - لما كنت متهم بالقـــضية المرقـــمة ٢٥٠٥ /ج ٢/ ٢٠٢٣ وفق احكام القرار ١٦٠/اولا لسنة ١٩٨٣ الصادر عن مجلس قياده الثورة المنحل والمحـــاله من مكتب حي العامل لمكافحة الاجرام ولمجهولية محل اقـــامتك تقـــرر تبـــليغك بالصحـــف لحضورك امام هذه المحـــكمة يوم المحـــاكمة المصادف يوم ٢٠٢٣/٩/٢٠ وبعكســـه ستتم المحاكمة غيابيا بحقك وفق القانون

القاضي رئيس المحكمة

***

محكمة جنح الكرخ المختصة بقضايا النزاهه
العدد/ ٦٨ /ج / ٢٠٢٣
**الى المتهم الهارب/ نجم حسن محمود - لمجهولية محل اقـــامتك وعدم تواجدك في محل ســـكناك تقرر تبـــليغك اعلانا ونشـــرا بصحـــيفتين محـــليتين يوميتين للحـــضور امام هذه المحـــــــكمة في موعد المحـــــــاكمة المصادف ٢٠٢٣/٨/٣١ في ال

محكمة الاحوال الشخصية في البياع
رقم الدعوى : ٦٣١٢/ش/٢٠٢٣
الى المدعى عليه (ايوب محمد خليل) مجهول محل الإقامة
اقامت المدعية (الحان يسر عبود) الدعوى الشرعية المرقمة اعلاه التي تطالبك فيها (تمديد حضانة القاصر رهف ايوب محمد خليل) ولمجهولية محل اقامتك عليه تقرر تبليغك بصحيفتين محليتين يومية بموعد المرافعة المصادف ٢٠/٧/٢٠٢٣ وعند عدم حضورك او ارسل من ينوب عنك سوف تجرى المرافعة بحقك غيابيا وعلنا ووفق القانون
القاضي/ مهند صالح محسن
***
محكمة الاحوال الشخصية في الكرخ
رقم الدعوى: ٤٧٦٤/ش/٢٠٢٣
الى المدعى عليه/ علي مرزة حميد ـ اقامت المدعية (دنيا علاء محمد) الدعوى الشرعية المرقمة اعلاه والتي تطالبك فيها (التفريق للهجر) ولمجهوليه محل اقامتك والمؤيد من المجلس المحلي تقرر تبليغك بموعد المرافعة بصحيفتين يوميتين واسعتي الانتشار وفي حالة عدم حضورك او من ينوب عنك قانونا سوف تجري المرافعة بحقك غيابيا وعلنا وفق القانون علما ان موعد المرافعة الموافق ٢٤/٧/٢٠٢٣
القاضي/ ممدوح هاتف علي
***
محكمة بداءة البياع
العدد : ١٧٨١/ب/٢٠٢٣
الى المدعى عليها (نوال احمد محي) مجهول محل اقامتها حاليا اقام المدعي (ابراهيم مصطفى سعود / اضافة الى تركة المورثة) الدعوى المرقمة (اعلاه) لدى هذه المحكمة يطالبك فيها (ابطال جميع القيود التي صدرت بعد قرار الحكم المرقم ١٧٢٣/ب/٢٠١٣ في ١٦/ ٧/ ٢٠١٣ واعادة تسجيل سهام المتوفي مصطفى سعود عبد بأسم الورثة بموجب القسام) ولمجهولية محل أقامتك حسب شرح القائم بالتبليغ بانتقالك الى جهة مجهولة قرر تبليغك بصحيفتين محليتين يوميتين بموعد المرافعه يوم (٢٠/ ٧/ ٢٠٢٣) الساعة التاسعة صباحا وفي حالة عدم حضورك او من ينوب عنك قانونا ستجرى المرافعة بحقك غيابيا وعلنا وفق القانون
القاضي/ احمد عبدالرزاق جاسم
***
مديرية تنفيذ البياع
رقم الاضبارة : ٤١١/خ/٢٠٢١
تبيع مديرية تنفيذ البياع العقار تسلسل (١١/ ١٩٠٢ م ١١ /أبو المعالف) الواقع في حي الاعلام ـ م/٨٣٩ د/٦٨ العائد للمدين (سلوى رحيم حمدي) المحجوز لقاء طلب الدائن (عبد الحسن مشعل حسين) البالغ (-/٤٠,٠٠٠,٠٠٠) اربعون مليون دينار عدا الرسم فعلى الراغب بالشراء مراجعة هذه المديرية خلال مدة (خمسة عشر يوما) تبدأ من اليوم التالي للنشر مستصحباً معه التأمينات القانونية عشرة بالمائة من القيمة المقدرة وشهادة الجنسية العراقية وأن رسم التسجيل والدلالية على المشتري
المنفذ العدل/ حنان فاضل حسين
المواصفات/ موقعه ورقمه : حي الاعلام م/٨٣٩د/٦٨ (١١/ ١٩٠٢ م ١١ /أبو المعالف) جنسه ونوعه : دار سكن ملك صرف ـ حدوده وأوصافه : كما مثبت في قيد العقار والخارطة ـ مشتملاته : مساحته : ٢٠٠م٢ درجة العمران / جيدة ـ الشاغل : سلوى رحيم حمدي ترغب بالبقاء بعد البيع بصفة مستأجرة ـ القيمة المقدره -/٥٠٥,٠٠٠,٠٠٠ خمسمائة وخمسة مليون دينار ارضا وبناءا ـ المواصفات / الدار تقع في منطقة مكتملة الخدمات مدخل الدار طارمة مبلطة بالخرسان المسلح والكراج مبلط بالكاشي الموزائيك ومسقف (الكيربني) صالة واستقبال وهول وحولي وغرفة نوم عدد/١ ومطبخ حار وبارد وصحيات مشتركة في الطابق الارضي سلم يؤدي الى الطابق العلوي الذي يحتوي على اربع غرف نوم وهول عدد/٢ وصحيات مشتركة عدد/٢ يؤدي الى السطح الدار والبلكونة مبلط بالشتايكر البناء مشيد من الطابوق والسقوف كونكريت مسلح والشبابيك من حديد والأبواب من خشب أرضية الطابق الأرضي مبلطة بالكاشي الموزائيك العادي وارضية الطابق العلوي بالكاشي البورسلين
***
محكمة الاحوال الشخصية في البياع
رقم الدعوى :٤٨٩٢/ش/٢٠٢٣
الى المدعى عليها (شمس اسامه احمد) تسكن / م/٨١٧ ز/١٨ د/ ٧٠اقام المدعي (عدنان عبدالجبار محمد) امام هذه المحكمة دعوى شرعية اعلاه التي يطالب فيها الحكم (قطع نفقة) واصدرت المحكمة قرارها المرقم اعلاه والمؤرخ في ٢٠/ ٦/ ٢٠٢٣ والذي يقضي الحكم (بقطع النفقة المستمرة المفروضة للطفله نور الهدى ٢٠١٧ ضد المدعي عدنان عبدالجبار محمد بموجب قرار الحكم الصادر من هذه المحكمة بالعدد ١٤٧٦٧/ش/٢٠١٧ في ١٢/ ١٢/ ٢٠١٧ والبالغة مائة الف دينار على ان يتم قطع النفقة اعلاه اعتبارا من تاريخ استلام الطفلة في ١٠/ ٤/ ٢٠٢٣ وتحميل المدعى عليها الرسوم والمصاريف واتعاب محاماة وكيله المدعي مبلغ عشرة الاف دينار) وبالنظر لمجهولية محل اقامتك تقرر تبليغك بصحيفتين محليتين يومية ويحق لك الاعتراض او التمييز خلال مدة أقصاها ثلاثون يوم اعتبارا من اليوم التالي للنشر وبعكسه سوف يكتسب القرار الدرجة القطعية ونشر وفقا للقانون
القاضي/ مهند صالح محسن

قسم شؤون احوال الانبار
قدم المدعي/ شعبان مخيف شيحان شطب الخابوري دعوى والمتضمنة تبديل لقبه وجعله (العكيدي) بدلا من (الخابوري) فمن لديه حق الاعتراض مراجعة مقر هذه المديرية خلال خمسة عشر يوم وبعكسه سيتم النظر في طلبه وفق احكام المادة ٢٢ من قانون البطاقة الموحدة رقم ٣ لسنة ٢٠١٦
اللواء/ رياض جندي عبد الكاظم ـ مدير الجنسية العام
***
محكمة الاحوال الشخصية في الضلوعية
العدد/ ٢٠٨ / ش / ٢٠٢٣
إلى المدعي عليه/ عادل ليفان علوان ـ أقامت زوجتك المدعوة اسماء عبد الله علوان الدعوى الشرعية المرقمة اعلاه طالبة فيها التفريق القضائي للضرر ولمجهولية محل إقامتك حسب ورقة التبليغ واشعار المختار الواردة من مركز شرطة الشمالي بالعدد ١٨٠٦ في ٧/٦/٢٠٢٣ قرر تبليغك بواسطة صحيفتين محليتين واسعتي الانتشار على موعد المرافعة المصادف ٢/٨/٢٠٢٣ وفي حال عدم حضورك أو إرسال من ينوب عنك سوف تجري المرافعة بحقك غيابا وعلنا وفق القانون
القاضي/ مطلك عبدالله خلف
***
محكمة الأحوال الشخصية في سامراء
العدد/ ١١٠٤ /ش / ٢٠٢٣
إلى المدعى عليه/ ناصر سعد مهدي ـ أقامت المدعية /نسرين صالح خضير الدعوى الشرعية المرقمة اعلاه والذي تطلب فيها التفريق ولمجهولية محل إقامتك حسب تبليغ المبلغ القضائي لدى هذه المحكمة في ٨/٦/٢٠٢٣ وإشعار مختار منطقة الجبيرية الأولى قررت المحكمة تبليغك بواسطة صحيفتين محليتين يوميتين للحضور بموعد المرافعة الموافق ٢٦/٧/٢٠٢٣ وفي حالة عدم حضورك أو من ينوب عنك قانونا فستجري المرافعة بحقك غيابا وعلنا وفق القانون
القاضي/ عامر محمد فواز
***
محكمة بداءة البياع
العدد/ ١٧١٤ / ب/ ٢٠٢٢
الى المدعى عليها/ مريم يوسف هادي ـ مجهول محل الاقامة حاليا ـ اصدرت هذه المحكمة قرارها المؤرخ في ١١/٦/٢٠٢٣ في الدعوى اعلاه يقضي قررت المحكمة بألزام المدعى عليها مريم يوسف هادي بتاديتها للمدعي/ عقيل محمد يوسف مبلغا قدره ١٥,٠٠٠,٠٠٠ خمسة عشر مليون دينار عراقي وذلك من المبلغ المثبت بسند الكمبيالة الصادرة من دائرة الكاتب العدل في البياع المساني بالعدد العمومي ٥٦٩٦ سجل ٢٩ في ٢٨/٢/٢٠٢٣ وتحميلها الرسوم والمصاريف غيابياً بحقك ولظهور كونك مجهول محل الاقامة حسب شرح القائم بالتبليغ وتأييد المجلس البلدي عليه تقرر تبليغك بالقرار بصحيفتين محليتين يوميتين ولك حق الاعتراض عليه خلال المدة القانونية وبعكسه سيكتسب القرار الدرجة القطعية
القاضي/ احمد عبد الرزاق جاسم
***
محكمة بداءة البياع
العدد/ ٢٤٨١ / ب / ٢٠٢٣
الى المدعى عليه/ انتصار داود محسن ـ مجهول محل الاقامة حاليا
أقام المدعي/ حسن سعد شعلان الدعوى المرقمة اعلاه لدى هذه المحكمة يطالبك فيها بتادية مبلغ اثنان وعشرون مليون دينار مع الفائدة القانونية وتحميلك الرسوم والمصاريف ولمجهولية محل اقامتك حسب شرح القائم بالتبليغ وتاييد المجلس المحلي انتقالك الى جهة مجهولة قرر تبليغك بصحيفتين محليتين يوميتين بموعد المرافعة يوم ٢٠/٧/٢٠٢٣ الساعة التاسعة صباحا وفي حالة عدم حضورك او من ينوب عنك قانونا ستجري المرافعة بحقك غيابيا وعلنا وفق القانون
القاضي الاول/ عقيل طارق محمد
***
اعلان
بالنظر لصدور قرار محكمة الخدمات المالية العدد ١٢ /خدمات مالية ٢٠٢٣ في ١١/٥/٢٠٢٣ يعلن مصرف دار السلام عن ايقاف جميع انشطة مصرف دار السلام للاستثمار بصورة نهائية ولحين الانتهاء من اجراءات عملية التصفية لذا يرجى من جميع الدائنين الحضور الى مقر المصرف لتثبيت طلباتهم ولمدة ٦٠ يوم من تاريخ ٩/٧/٢٠٢٣
***
مديرية تنفيذ البياع
رقم الاضبارة : ١٥٦٨/٢٠٢٣
الى المنفذ عليه (محمد اسماعيل ابراهيم) لقد تحقق لهذه المديرية من خلال شرح المبلغ القضائي في هذه المديرية وتاييد ناحية المأمون انك مجهول محل الاقامة وليس لك موطن دائم او مؤقت أو مختار يمكن أجراء التبليغ عليه وأستنادا للمادة (٢٧) من قانون التنفيذ تقرر تبليغك أعلانا بالحضور في مديرية تنفيذ (البياع) خلال (خمسة عشر يوما) تبدأ من اليوم التالي للنشر لمباشرة المعاملات التنفيذية بحضورك وفي حالة عدم حضورك ستباشر هذه المديرية بأجراءات التنفيذ الجبري وفق القانون
المنفذ العدل/ ثامر احمد حسن
اوصاف المحرر/ نفذ كل من الدائنة (ايمان صادق جعفر وضويه مهدي حسن) قرار محكمة بداءة البياع بالعدد (٢٣٧٨/ب/٢٠٢٢) في ٦/ ١١/ ٢٠٢٢ والمتضمن قررت الحكم بلزام المدعى عليه (محمد اسماعيل ابراهيم) بتخلية العقار المشيد على القطعة المرقمة ١١/ ٤٦١٣ م ١١ ابو المعالف وتسليمه الى المدعيتان (ايمان صادق جعفر وضويه مهدي حسن) خاليا من الشواغل والمؤشر بالمداد الاحمر حسب المرتسم الخاص بمسلحة التسجيل العقاري مريم علاء مهدي والمؤرخ في ١٦/ ٦/ ٢٠٢٢ والمرفق بالدعوى المرقمة ١٢٣٨/ب/٢٠٢٢

مجلس القضاء الأعلى
رئاسة محكمة استئناف نينوى
محكمة الاحوال الشخصية في الشورة
العدد/٧٤٠/ش/٢٠٢٣
التاريخ/١٠/٧/٢٠٢٣
تبليغ عن طريق الصحف المحلية
المدعية / سحر علي مهيدي
المدعى عليه / فلاح حسن مطلك
م /تبليغ
اقامت المدعية (سحر علي مهيدي) الدعوى الشرعية المرقمة٧٤٠/ش/٢٠٢٣والتي تطلب التفريق للضرر وفق المادة ٤٠ من قانون الاحوال الشخصية المعدل ولثبوت مجهولية محل اقامتك حسب كتاب مركز شرطة الشورة بالعدد/١٥/٤٥٦٢في١٥/٦/٢٠٢٣والذي يتضمن ان المدعى عليه (فلاح حسن مطلك) لا يسكن حاليا (ناحية الشورة حي الضباط) لأنه ارتحل الى جهة مجهولة كونه ينتمي الى عصابات داعش الارهابية حسب اشعار المختار (ناحية الشورة حي الضباط) عليه قررت هذه المحكمة تبليغك بصحيفتين يوميتين لحضور موعد المرافعة ٢٠/٧/٢٠٢٣امام محكمة الاحوال الشخصية في الشورة وفي حالة عدم حضوركم او عدم ارسال وكيل ينوب عنكم ستجري المرافعة بحقك غيابيا وفق الاصول
القاضي/ زيد حازم عثمان
////////////////
مجلس القضاء الاعلى
رئاسة محكمة استئناف نينوى
محكمة الاحوال الشخصية في الشورة
العدد/٧٣٩/ش/٢٠٢٣
التاريخ/١٠/٧/٢٠٢٣
تبليغ عن طريق الصحف المحلية
المدعية / ختام مظهر علي
المدعى عليه / احمد خلف ابراهيم
م/ تبليغ
اقامت المدعية (ختام مظهر علي) الدعوى الشرعية المرقمة٧٣٩/ش/٢٠٢٣والتي تطلب تأييد حضانة الأطفال (عمران و رضوان و خطاب) من المدعى عليه (احمد خلف ابراهيم) ولثبوت مجهولية محل اقامتك حسب كتاب مركز شرطة الشورة بالعدد/١٥/٤٥٦٧ في١٥/٦/٢٠٢٣ والذي يتضمن ان المدعى عليه (احمد خلف ابراهيم)لا يسكن حاليا قرية (ناحية الشورة حي الضباط) لانه ارتحل الى جهة مجهولة كونه ينتمي الى عصابات داعش الارهابية حسب اشعار المختار قرية (ناحية الشورة حي الضباط) عليه قررت المحكمة تبليغك بصحيفتين يوميتين لحضور المرافعة الموافق ٢٠/٧/٢٠٢٣الساعة العاشرة صباحا امام محكمة الاحوال الشخصية في الشورة وفي حال عدم حضوركم او عدم ارسال وكيل ينوب عنكم ستجري المحكمة المرافعة بحقك غيابيا وفق الاصول
القاضي/ زيد حازم عثمان

مجلس القضاء الأعلى
رئاسة محكمة استئناف نينوى
محكمة الاحوال الشخصية في الشورة
العدد / ٧٣٨/ش/٢٠٢٣
التاريخ / ١٠/٧/٢٠٢٣
تبليغ عن طريق الصحف المحلية
المدعية / ختام مظهر علي
المدعى عليه / احمد خلف ابراهيم
م/ تبليغ
اقامت المدعية (ختام مظهر علي) الدعوى الشرعية المرقمة٧٣٨/ش/٢٠٢٣والتي تطلب التفريق للضرر وفق المادة ٤٠ من قانون الاحوال الشخصية المعدل ولثبوت مجهولية محل اقامتك حسب كتاب مركز شرطة الشورة بالعدد/١٥/٤٥٦٣في١٥/٦/٢٠٢٣والذي يتضمن ان المدعى عليه (احمد خلف ابراهيم) لا يسكن حاليا (ناحية الشورة حي الضباط) لأنه ارتحل الى جهة مجهولة كونه ينتمي الى عصابات داعش الارهابية حسب اشعار المختار (ناحية الشورة حي الضباط) عليه قررت هذه المحكمة تبليغك بصحيفتين يوميتين لحضور موعد المرافعة٢٠/٧/٢٠٢٣امام محكمة الاحوال الشخصية في الشورة وفي حالة عدم حضوركم او عدم ارسال وكيل ينوب عنكم ستجري المحكمة المرافعة بحقك غيابيا وفق الاصول
القاضي/ زيد حازم عثمان
////////////
مجلس القضاء الأعلى
رئاسة محكمة استئناف نينوى
دار القضاء في الشورة
محكمة الاحوال الشخصية في الشورة
العدد / ٣٦٣/ش/٢٠٢٣
التاريخ /٩/٧/٢٠٢٣
تبليغ عن طريق الصحف المحلية
المدعية / ثريا عابد نجم
المدعى عليه / احمد موسى عزيز
اصدرت هذه المحكمة قرارها المرقم٣٦٣/ش/٢٠٢٣ بتاريخ٢٥/٦/٢٠٢٣والقاضي بالتفريق فيما بين المدعى عليه (احمد موسى عزيز) والمدعية (ثريا عابد نجم) ولمجهولية محل اقامتك وكونك احد عناصر داعش الارهابي حسب كتاب مركز شرطة الشورة بالعدد/١٥/٥٠٤٠في٩/٧/٢٠٢٣واشعار مختار قرية (ناحية الشورة حي الضباط) عليه اقتضى تبليغك بواسطة الصحف المحلية وبصحيفتين يوميتين محليتين عملا بأحكام المادة ٢١ مرافعات مدنية ولك حق الاعتراض والتمييز وفق نينوى و الاعلى تنافى محكمة الاحوال الشخصية الاصول
القاضي/زيد حازم عثمان

مجلس القضاء الأعلى
رئاسة محكمة استئناف نينوى
محكمة الاحوال الشخصية في الشورة
العدد/٧٨٦/ش/٢٠٢٣
التاريخ/١٠/٧/٢٠٢٣
تبليغ عن طريق الصحف المحلية
المدعية / خالده خلف محمد
المدعى عليه / عزيز سالم احمد
م/ تبليغ
اقامت المدعية(خالده خلف محمد) الدعوى الشرعية المرقمة٧٨٦/ش/٢٠٢٣والتي تطلب تأييد حضانة الأطفال (مهدي و فاطمه) من المدعى عليه (عزيز سالم احمد) ولثبوت مجهولية محل اقامتك حسب كتاب مركز شرطة الشورة بالعدد/١٥/٤٩٥٩في٤/٧/٢٠٢٣ والذي يتضمن ان المدعى عليه (عزيز سالم احمد) لايسكن حاليا قرية (ناحية الشورة حي الضباط) لانه ارتحل الى جهة مجهولة كونه ينتمي الى عصابات داعش الارهابية حسب اشعار المختار قرية (ناحية الشورة حي الضباط)عليه قررت المحكمة تبليغك بصحيفتين يوميتين لحضور المرافعة الموافق٢٦/٧/٢٠٢٣الساعة العاشرة صباحا امام محكمة الاحوال الشخصية في الشورة وفي حال عدم حضوركم او عدم ارسال وكيل ينوب عنكم ستجري المحكمة المرافعة بحقك غيابيا وفق الاصول
القاضي/ زيد حازم عثمان
////////////
مجلس القضاء الأعلى
رئاسة محكمة استئناف نينوى
محكمة الاحوال الشخصية في الشورة
العدد/٧٨٥/ش/٢٠٢٣
التاريخ/١٠/٧/٢٠٢٣
تبليغ عن طريق الصحف المحلية
المدعية / خالده خلف محمد
المدعى عليه / عزيز سالم احمد
م/ تبليغ
اقامت المدعية (خالده خلف محمد) الدعوى الشرعية المرقمة٧٨٥/ش/٢٠٢٣والتي تطلب التفريق للضرر وفق المادة٤٠من قانون الاحوال الشخصية المعدل ولثبوت مجهولية محل اقامتك حسب كتاب مركز شرطة الشورة بالعدد/١٥/٤٩٥٨ في٤/٧/٢٠٢٣والذي يتضمن ان المدعى عليه (عزيز سالم احمد) لا يسكن حاليا (ناحية الشورة حي الضباط) لأنه ارتحل الى جهة مجهولة كونه ينتمي الى عصابات داعش الارهابية حسب اشعار المختار (ناحية الشورة حي الضباط)عليه قررت هذه المحكمة تبليغك بصحيفتين يوميتين لحضور موعد المرافعة٢٦/٧/٢٠٢٣امام محكمة الاحوال الشخصية في الشورة وفي حالة عدم حضوركم او عدم ارسال وكيل ينوب عنكم ستجري المحكمة المرافعة بحقك غيابيا وفق الاصول
القاضي/ زيد حازم عثمان

وزارة الداخلية
مكتب الوزير
مديرية الاحوال المدنية والجوازات والاقامة
مديرية الاحوال المدنية والجوازات والاقامة في نينوى
قسم شؤون الاحوال المدنية
العدد: ٧١٦٨
الموضوع /تغيير لقب
بناء على طلب المقدم من المدعو (سعد عائد خليل ابراهيم)الذي تروم تبديل لقبه من (الجبوري)وجعله(الدرسن)من لديه اعتراض مراجعة هذه المديرية خلال مدة اقصاه (١٥يوم) فسوف تنظر هذه المديرية في الطلب وفق المادة ٢٢ احكام قانون البطاقة الوطنية لسنة ٢٠١٦.
اللواء
رياض جندي الكعبي
مدير مديرية الاحوال المدنيةوالجوازات والاقامة العامه
////////////////
مجلس القضاء الأعلى
رئاسة محكمة استئناف نينوى
دار القضاء في الشورة
محكمة الاحوال الشخصية في الشورة
العدد / ٤٨٠/ش/٢٠٢٣
التاريخ /١٠/٧/٢٠٢٣
تبليغ عن طريق الصحف المحلية
المدعية / وسن سعد امين
المدعى عليه / طه خضير حسن
اصدرت هذه المحكمة قرارها المرقم٤٨٠/ ش/ ٢٠٢٣بتاريخ ٢٥/ ٦/ ٢٠٢٣و القاضي بتأييد حضانة المدعية (وسن سعد أمين) لأبنائها القاصرين كل من (لينا و دينا) أبناء المدعى عليه (طه خضير حسن) ولمجهولية محل اقامتك وكونك احد عناصر داعش الارهابي حسب كتاب مركز شرطة الشورة بالعدد/١٥/٥٠٦٤ في ١٠/٧/٢٠٢٣ واشعار مختار قرية (ناحية الشورة حي الضباط) عليه اقتضى تبليغك بواسطة الصحف المحلية وبصحيفتين يوميتين محليتين عملا بأحكام المادة ٢١ مرافعات مدنية ولك حق الاعتراض والتمييز وفق الاصول
القاضي/ زيد حازم عثمان

وزارة الصحة العراقية
Iraqi Ministry of Health
Founded 1920 تأسست

إعـــلان

وزارة الصحة / الشركة العامة لتسويق الأدوية والمستلزمات الطبية

يسرنا دعوتكم للاشتراك بالمناقصات أدناه والتي تتضمن تجهيز (المواد المذكورة في الجدول أدناه) والواردة ضمن حسابات الموازنة الجارية والاطلاع على المستمسكات المطلوبة يمكنكم زيارة موقع شركتنا على الانترنت وعلى الموقع الخاص بالشركة (www.kimadia.gov.iq) والموقع الخاص بالوزارة (www.moh.gov.iq).

علما أن ثمن مستندات المناقصة التي مبلغها اقل من مليون $ هو (١٠٠٠٠٠٠) مليون دينار غير قابل للرد والمناقصات التي مبلغها أكثر من مليون $ هو (٢٠٠٠٠٠٠) مليونين دينار غير قابل للرد ويتحمل من سترسو عليه المناقصة أجور الإعلان وعلى أن يتم تقديم وثائق الأعمال المماثلة مع العرض أما التأمينات الأولية والتي يجب أن تكون بنسبة ١% من قيمة الكلف التخمينية تقدم على شكل خطاب ضمان نافذ لمدة سنة كاملة ولا يطلق المبلغ من المصرف الابكتاب من الشركة يؤيد انتفاء الحاجة أو صك مصدق أو كفالة مصرفية ضامنة أو سندات القرض التي تصدرها المصارف الحكومية علما أن طريقة الدفع ستكون (حسب شروط المناقصة) وطريقة الشحن (CIP) أو حسب الشروط وان الشركة غير ملزمة بقبول أوطأ العطاءات وعلى من سترسو عليه المناقصة ضرورة تقديم التأمينات القانونية (كفالة حسن الأداء) البالغة ٥% من قيمة الإحالة وعلى شكل خطاب ضمان أو كفالة مصرفية أو صك مصدق أو مستندات القرض التي تصدرها المصارف الحكومية ولغرض الاطلاع يمكنكم زيارة موقع الشركة أو الوزارة المذكورين آنفاً علماً إن المؤتمر الخاص بالإجابة على استفسارات المشاركين سيعقد الساعة العاشرة صباحا **يوم الخميس ٣/٨/٢٠٢٣.**

ملاحظة / في حالة مصادفة موعد الغلق عطلة رسمية يكون اليوم التالي للدوام الرسمي هو أخر موعد لتقديم العطاء ويعتبر يوم الغلق, ويكون اليوم التالي موعد فتح العطاء.

we would like to invite you to participate in below tenders which contains supplying (the items in the list Below) which stated within computation of current balance ,& for more information against the requested documents, pls. visit Kimadia website (**www.kimadia.iq**) & the Ministry of Health website **(www.moh.gov.iq) .**

Pls. note that, the price of a tender documents for offer that it's amount less than (1) million dollars is (1000000) Iraqi dinar unreturnable, while for the offer which its amounts more than (1) million dollars is (2000000) Iraqi dinar unreturnable & the bidder who the tender will relegated on him will bear announcement charges & the bidder should attached, with presented offers, a documents of similar works. Bid Bond which is at ratio (1%) from estimated cost should be submitted as insurance letter valid for (1) year and not released the a mount from bank unless by a letter confirm from kimadia stated that there is no need for it any more or certified cheek or Bank Guarantee or loan documents that issued by Government Banks , kindly note, the payment way will be (as per tender conditions) ,the transportation way (CIP) or as per the conditions & Kimadia not committed to accept the lower tenders ,the bidder whom will the tender will be relegate on him has to present a legal insurance **Performance bond** at ratio (5%) from awarded value as like Insurance Letter or Bank Guarantee or Certified Cheek or Loan Document that issued by Government Banks.

For more information, pls. visit A/M Ministry of Health website & Kimadia website. Pls. note that, the conference specialized to answer the participant's questions will be haled **TUESDAY 3/8/2023** at (10 AM) o'clock

NOTE: in case the closing date occurred in official Holiday, the closing date will be on the first official working day after the Holiday & the next day will be the date of opening the tender.

No.	Invitation No.	Description	Open date	Closing date	عدد مرات الإعلان
1	89/2023/103	مستلزمات نسائية (تنظيم الاسرة)	٢٠٢٣/٧/١٢	٢٠٢٣/٨/١٠	المرة الاولى

المديـر العـام

وزارة الداخلية
مكتب الوزير
مديرية الاحوال المدنية والجوازات والاقامة
مديرية الاحوال المدنية والجوازات والاقامة في نينوى
قسم شؤون الاحوال المدنية
العدد: ٧١٦٨
الموضوع /تغيير لقب
بناء على طلب المقدم من المدعو (مثنى عائد خليل ابراهيم) الذي تروم تبديل لقبه من (الجبوري)وجعله(الدرسن)من لديه اعتراض مراجعة هذه المديرية خلال مدة اقصاه (١٥يوم) فسوف تنظر هذه المديرية في الطلب وفق المادة ٢٢ احكام قانون البطاقة الوطنية لسنة ٢٠١٦ .
اللواء
رياض جندي الكعبي
مدير مديرية الاحوال المدنيةوالجوازات والاقامة العامه
////////////////
مجلس القضاء الأعلى
رئاسة محكمة استئناف نينوى
دار القضاء في الشورة
محكمة الاحوال الشخصية في الشورة
العدد / ٣٦٤/ش/٢٠٢٣
التاريخ /٢٠٢٣/٧/٩
تبليغ عن طريق الصحف المحلية
المدعية / ثريا عابد نجم
المدعى عليه / احمد موسى عزيز
اصدرت هذه المحكمة قرارها المرقم٣٦٤/ ش/٢٠٢٣بتاريخ٢٠٢٣/٦/٢٥و القاضي بتأييد حضانة المدعية (ثريا عابد نجم) لأبنائها القاصرين كل من (يونس و محمد و ايمان) أبناء المدعى عليه (احمد موسى عزيز) ولمجهولية محل اقامتك وكونك احد عناصر داعش الارهابي حسب كتاب مركز شرطة الشورة بالعدد/١٥/ ٥٠٤١في٢٠٢٣/٧/٩واشعار مختار قرية (ناحية الشورة حي الضباط) عليه اقتضى تبليغك بواسطة الصحف المحلية وبصحيفتين يوميتين محليتين عملا بأحكام المادة ٢١ مرافعات مدنية ولك حق الاعتراض والتمييز وفق الاصول
القاضي/زيد حازم عثمان
////////////////
مجلس القضاء الاعلى
رئاسة محكمة استئناف نينوى
محكمة الاحوال الشخصية في الشورة
العدد/ ٧٣٠/ش/٢٠٢٣
التاريخ /٢٠٢٣/٧/٩
تبليغ عن طريق الصحف المحلية
المدعية / مريم عداي طه
المدعى عليه / يقظان ياسين طه
م/ تبليغ
اقامت المدعية (مريم عداي طه) الدعوى الشرعية المرقمة٧٣٠/ش/٢٠٢٣والتي تطلب تأييد حضانة الاطفال كل من (زينب) من المدعى عليه (يقظان ياسين طه) ولثبوت مجهولية محل اقامتك حسب كتاب مركز شرطة الشورة بالعدد١٥/ ٤٥٠٢في١٢/٦/٢٠٢٣والذي يتضمن ان المدعى عليه (يقظان ياسين طه) لايسكن حاليا قرية (ناحية الشورة قرية سروج) لانه ارتحل الى جهة مجهولة كونه ينتمي الى عصابات داعش الارهابية حسب اشعار المختار(قرية ناحية الشورة حي الضباط وكاله) عليه قررت المحكمة تبليغك بصحيفتين يوميتين لحضور المرافعة الموافق١٧/٧/٢٠٢٣الساعة العاشرة صباحا امام محكمة الاحوال الشخصية في الشورة وفي حال عدم حضوركم او عدم ارسال وكيل ينوب عنكم ستجري المحكمة المرافعة بحقك غيابيا وفق الاصول
القاضي/ زيد حازم عثمان
////////////////
مجلس القضاء الأعلى
رئاسة محكمة استئناف نينوى
محكمة الاحوال الشخصية في الشورة
العدد/٧٤٣/ش/٢٠٢٣
التاريخ/٢٠٢٣/٧/٩
تبليغ عن طريق الصحف المحلية
المدعية / هدى عبدالجبار صالح
المدعى عليه / محمد حسين ياسين
م /تبليغ
اقامت المدعية (هدى عبد الجبار صالح) الدعوى الشرعية المرقمة٧٤٣/ش/٢٠٢٣والتي تطلب التفريق للضرر وفق المادة ٤٠ من قانون الاحوال الشخصية المعدل ولثبوت مجهولية محل اقامتك حسب كتاب مركز شرطة الشورة بالعدد/١٥/ ٤٦٥٧في٢٠/٦/٢٠٢٣والذي يتضمن ان المدعى عليه (محمد حسين ياسين) لا يسكن حاليا (ناحية الشورة حي الضباط) لأنه ارتحل الى جهة مجهولة كونه ينتمي الى عصابات داعش الارهابية حسب اشعار المختار (ناحية الشورة حي الضباط)عليه قررت هذه المحكمة تبليغك بصحيفتين يوميتين لحضور موعد المرافعة٣٠/٧/٢٠٢٣امام محكمة الاحوال الشخصية في الشورة وفي حالة عدم حضوركم او عدم ارسال وكيل ينوب عنكم ستجري المحكمة المرافعة بحقك غيابيا وفق الاصول
القاضي/زيد حازم عثمان
////////////////
مجلس القضاء الأعلى
رئاسة محكمة استئناف نينوى
محكمة الاحوال الشخصية في الشورة
العدد/٧٤٤/ش/٢٠٢٣
التاريخ/٢٠٢٣/٧/٩
تبليغ عن طريق الصحف المحلية
المدعية / هدى عبدالجبار صالح
المدعى عليه / محمد حسين ياسين
م/ تبليغ
اقامت المدعية (هدى عبد الجبار صالح) الدعوى الشرعية المرقمة٧٤٤/ش/٢٠٢٣والتي تطلب تأييد حضانة الاطفال كل من (رسل) من المدعى عليه (محمد حسين ياسين) ولثبوت مجهولية محل اقامتك حسب كتاب مركز شرطة الشورة بالعدد/١٥/ ٤٦٥٣في٢٠/٦/٢٠٢٣ والذي يتضمن ان المدعى عليه (محمد حسين ياسين) لا يسكن حاليا قرية (ناحية الشورة حي الضباط) لانه ارتحل الى جهة مجهولة كونه ينتمي الى عصابات داعش الارهابية حسب اشعار المختار قرية (ناحية الشورة حي الضباط) عليه قررت المحكمة تبليغك بصحيفتين يوميتين لحضور المرافعة الموافق٣٠/٧/٢٠٢٣الساعة العاشرة صباحا امام محكمة الاحوال الشخصية في الشورة وفي حال عدم حضوركم او عدم ارسال وكيل ينوب عنكم ستجري المحكمة المرافعة بحقك غيابيا وفق الاصول
القاضي/زيد حازم عثمان
////////////////
مجلس القضاء الأعلى
رئاسة محكمة استئناف نينوى
محكمة بداءة الحمدانية
العدد : ١٩٠/ب/٢٠٢٣
اعلان
الى المدعى عليهما / ١- يعكوب يوسف داؤد ٢- انجيلا يوسف داؤد - يسكنان الحمدانية - حي سنحاريب سابقاً مجهولين محل الاقامة حاليا
أقام المدعيان(سمير وامير ولدي يوسف داؤد) الدعوى البدائية المرقمة أعلاه طالبان فيها ازالة شيوع العقار المرقم١٩٠/١م قره قوش ولثبوت مجهولية محل اقامتكما حسب اشعار المختار وكتاب مركز شرطة الحمدانية تقرر تبليغكما بصحيفتين محليتين للحضور أمام هذه المحكمة يوم المرافعة الموافق١٨/٧/٢٠٢٣الساعة التاسعة صباحاً وفي حالة عدم حضوركما أو أرسال من ينوب عنكما قانونا سوف تجري المرافعة بحقكما غيابيا حسب الاصول
القاضي/ عبدالعزيز احمد عزيز

رئاسة محكمة استئناف القادسية
محكمة بداءة البدير
العدد/٥٦/ب/٢٠٢٣
التاريخ/١٠/٧/٢٠٢٣
اعلان
بالنظر لاكتساب القرار ٥٦/ب/٢٠٢٣ في ١٩/٤/٢٠٢٣ الصادر من هذة المحكمة الدرجة القطعية والمتضمن ازالة شيوع العقار المرقم (٥٦/٢٨) م٨ البدير عليه ستبيع هذه المحكمة العقار المذكور اعلاه والمبينه اوصافه ادناه بالمزايدة العلنية بعد مرور ثلاثون يوما من تاريخ نشر هذا الاعلان وستجري المزايدة في اليوم الاخير منه فعلى الراغبين بالشراء الحضور الى هذه المحكمة في الموعد المحدد اعلاه مستصحبين معهم التأمينات القانونية بنسبة ١٠٪ من القيمة المقدرة لغير الشركاء ويتحمل المشتري اجور النشر والدلاليه
القاضي
ناظم عبد خنجر
المواصفات والقيمة المقدرة//
١/ العقار المرقم (٥٦/٢٨) م٨ البدير هو عرصة مشيد جزء منها ابنيه لمستوى السقف تتكون من استقبال وصاله وغرفتين نوم ومطبخ وحمام داخلي لمستوى السقف والجزء الباقي فارغ في الوقت الحاضر حيث تبلغ مساحة العقار الكليه (٣٠٠) متر مربع
٢/ القيمة المقدرة (٥٠,٠٠٠,٠٠٠) خمسون مليون دينار عراقي
////////////////////
محكمة بداءة كربلاء
العدد / ٢٦٨٤ / ب / ٢٠٢٣
الى المدعى عليه / عبد الكريم نوري فجر
اقام المدعي (المدير العام للشركة العامة لتجارة المواد الغذائية - اضافة لوظيفته) الدعوى المرقمة اعلاه المتضمنة طلب الحكم بالزامك بتأديتك للمدعي مبلغ قدره (٧٨,٦٥٠,٨٠٠) ثمانية وسبعون مليون وستمائة وخمسون الف وثمانمائة دينار ونظرا لمجهولية محل اقامتك في الوقت الحاضر لذا تقرر تبليغك اعلانا بصحيفتين يوميتين محليتين للحضور امام هذه المحكمة في الساعة التاسعة من صباح يوم المرافعة ٢٠ / ٧ / ٢٠٢٣ وفي حال عدم حضورك او ارسال من سنوب عنك قانونا سوف تجري المرافعة بحقك غيابيا وعلنا
القاضي
حسين ابراهيم الناطور
////////////////////////////
محكمة الاحوال الشخصية في الحر
العدد / ٢٩٣ / ش / ٢٠٢٣
الى المدعى عليه / عباس يعقوب يوسف
بتاريخ ٧ / ٦ / ٢٠٢٣ أصدرت هذه المحكمة قرار غيابيا بحقك يقضي الحكم (التفريق القضائي بينك وبين المدعية حنان عطيوي دليف) ولمجهولية محل اقامتك في الوقت الحاضر وحسب اشعار مختار منطقة كربلاء / قضاء الحر / حي المهندسين الزراعيين ٢ / المدعو (حميد طعمه عبود العابدي) بتاريخ ٢٢ / ٦ / ٢٠٢٣ تقرر تبليغك بقرار الحكم الغيابي اعلانا بصحيفتين محليتين يوميتين واسعتي الانتشار وعند عدم حضورك للطعن بالحكم الصادر بحقك خلال المدة القانونية سوف يكتسب القرار الدرجة القطعية
القاضي
علي حافظ عبود
////////////////////////////
محكمة الاحوال الشخصية في كربلاء
العدد / ٢٨٤٨ / ش / ٢٠٢٣
الى المدعى عليه / عبير صبيح جميل - يسكن كربلاء / المركز / الفدين - مجهول محل الاقامة حاليا
اصدرت هذه المحكمة قرارها الغيابي المرقم ٢٨٤٨ / ش / ٢٠٢٣ بتاريخ ٣١ / ٥ /٢٠٢٣ والذي يقضي الحكم تأييد حضانة المدعية (حلا شاكر حسين) لطفليها كل من (مهدي و رقيه) من زوجها المدعى عليه (عبير صبيح حميل) ولا يجوز للمدعية السفر بهما خارج العراق الا بموافقة والدهما المدعى عليه (عبير صبيح جميل) ولمجهولية محل اقامتك حسب شرح مختار محافظة كربلاء / المركز / الفدين المختار (داخل ديبان) المؤرخ في ٣ / ٧ / ٢٠٢٣ تقرر تبليغك بقرار الحكم الغيابي بصحيفتين يوميتين محليتين وعند تبلغك وعدم اعتراضك خلال المدة القانونية سيكتسب القرار الدرجة القطعية وفقا للقانون
القاضي
حسام علي حميد
////////////////////////////
محكمة الاحوال الشخصية في كربلاء
العدد / ١٨٣٢ / ش / ٢٠٢٣
الى المدعى عليه / علي حياوي كاظم - يسكن كربلاء / المركز / الجمعية مجهول محل الاقامة حاليا
اصدرت هذه المحكمة قرارها الغيابي المرقم ١٨٣٢ / ش / ٢٠٢٣ بتاريخ ٢٢ / ٦ /٢٠٢٣ والذي يقضي الحكم بالزام المدعى عليه (علي حياوي كاظم) بتأديته للمدعية (دنيا هادي هليل) نفقة ماضية بواقع خمسة وسبعون الف دينار شهريا ولمدة سنة سابقة لتاريخ اقامة الدعوى في ١٤ / ٢ / ٢٠٢٣ ونفقة مستمرة لها بواقع مائة الف دينار شهريا اعتبارا من تاريخ اقامة الدعوى اعلاه وللمستقبل مع احتساب النفقة المؤقتة البالغة مائتان الف دينار شهريا ونفقة مستمرة لكل واحد من الاولاد (بنين ودر وحسين و حسن و احمد) بواقع تسعون الف دينار شهريا اعتبارا من تاريخ اقامة الدعوى اعلاه وللمستقبل مع تخويل المدعية حق الاستلام والصرف بخصوص نفقة الاولاد كونها الحاضنة لهم ولمجهولية محل اقامتك حسب شرح مختار محافظة كربلاء / المركز / الجمعية المختار (حسن احمد حسين) المؤرخ في ٦ / ٧ / ٢٠٢٣ تقرر تبليغك بقرار الحكم الغيابي بصحيفتين يوميتين محليتين وعند تبلغك وعدم اعتراضك خلال المدة القانونية سيكتسب القرار الدرجة القطعية
القاضي
حسين علي شناوة
////////////////////////////
فقدان فقدت مني هوية المشروع المؤرخة ٢٣ /٣ / ٢٠٠٩ واجازة ممارسة المهنة المرقمة (١٦٩٥) في ٢٣ / ٣ / ٢٠٠٩ باسم (محمد رضا عبود) و اجازة ممارسة المهنة المرقمة (١٦٩٧) في ٢٣ / ٣ / ٢٠٠٩ باسم (علي عبد القاسم جريمط) واجازة ممارسة المهنة المرقمة (١٦٩٦) في ٢٣ / ٣ / ٢٠٠٩ باسم (صلاح عبد المهدي خلف) الصادرة من دائرة العمل والضمان في كربلاء فمن يعثر عليها تسليمها لمصدرها
////////////////////////////
فقدان
فقدت من الوثيقة المدرسية المرقمة (٤١٩٠٩٠ / ٩٠ في ١٩ / ١ / ٢٠١٣) الصادرة من مديرية تربية كربلاء - اعدادية الحسن باسم الطالب (علي جبر صالح) فمن يعثر عليها تسليمها لمصدرها
////////////////////////////
وزارة الاعمار والاسكان
صندوق الاسكان العراقي / كربلاء
الى الشريك / عزيزة عويد عصواد
اقتضى حضورك الى صندوق الاسكان العراقي الكائن قرب مجمع النهضة وذلك لتثبيت اقرارك بالموافقة على قيام شريكك (زينب قاصد صالح) بالبناء على حصته المشاعة في القطعة المرقمة (١ /٢١٦٨٣ م ٢١ حيدرية) لغرض تسليفه قرض الاسكان .وخلال مدة اقصاها خمسة عشر يوما داخل العراق وشهر خارج العراق من تاريخ نشر الاعلان وبعكسه سوف يسقط حقك في الاعتراض مستقبلا
الحقوقي
جميل حميد العبودي
مدير صندوق الاسكان في كربلاء
////////////////////////////
اعلان/إجازة بناء
إلى الشريك/احمد ناصر نايف
اقتضى حضورك إلى مديرية بلدية اللطيفية بناء على طلب شريكك في العقار المرقم /١٠٠٠ /١م١٥اللطيفية لغرض إجازة بناء خلال مدة أقصاها خمسة عشر يوما داخل العراق وشهر خارج العراق وبعكسه سوف يسقط حقكم في الاعتراض مستقبلا

دائرة التسجيل العقاري في الكاظمية الاولى
اعلان بيع عقار
التسلسل او رقم القطعة/ ٢٥/ ٥٩
المحلة او رقم واسم المقاطعة/ ٢١ السلام
الجنس/ دار
النوع/ ملك صرف
المساحة : ١٥٠م٢
الشاغل/ اصحاب الدار
ستبيع دائرة التسجيل العقاري في الكاظمية الاولى بالمزايدة العلنية العقار الموصوف اعلاه العائد للراهنة السيدة (حنان عبد الحميد ابراهيم) لقاء طلب الدائن المرتهن مصرف ايلاف الاسلامي البالغ (٥٠,٠٠٠,٠٠٠) مليون دينار فعلى الراغب في الاشتراك فيها مراجعة هذه الدائرة خلال (٣٠) يوما اعتبارا من اليوم التالي لتاريخ نشر هذا الاعلان مستصحبا معه تامينات قانونية او كفالة مصرفية لا تقل عن ١٠٪ من القيمة المقدرة للمبيع البالغة (٣٧٥,٠٠٠,٠٠٠) ثلاثمائة وخمسة وسبعون مليون دينار وان المزايدة ستجري في الساعة (١٢) ظهرا من اليوم الاخير.
حيدر حسين صالح
مدير دائرة التسجيل العقاري في الكاظمية الاولى
////////////////////
محكمة جنح الكرادة
العدد/ ١١٩٤/ج/٢٠٢٣
اعلان
الى المحكوم / انور احمد موسى
اصدرت هذه المحكمة حكما غيابيا في الدعوى المرقمة اعلاه والمؤرخ ١١/٧/٢٠٢٣ يقضي بالحكم عليك بعقوبة الحبس البسيط لمدة ستة اشهر وفق المادة ٢٤٠ من قانون العقوبات ولمجهولية محل اقامتك لذا تقرر تبليغك بصحيفتين محليتين بالحكم المذكور وعند عدم الطعن به سيكتسب الحكم درجة البتات
القاضي
ضياء عبد الحسن كاظم
////////////////////////
محكمة جنح الكرادة
العدد/ ١١٨٢/ج/٢٠٢٣
اعلان
الى المتهم المفرج عنه / فايز عكلة مبارك
اصدرت هذه المحكمة حكما غيابيا في الدعوى المرقمة اعلاه والمؤرخ ١٠/٧/٢٠٢٣ يقضي بالغاء التهمة والافراج عنك وفق المادة ٤٤٦ من قانون العقوبات ولمجهولية محل اقامتك لذا تقرر تبليغك بصحيفتين محليتين بالحكم المذكور وعند عدم الطعن به سيكتسب الحكم درجة البتات
القاضي
ضياء عبد الحسن كاظم
////////////////////////
محكمة جنح الكرادة
العدد/ ١٢٠٨/ج/٢٠٢٣
اعلان
الى المتهم المفرج عنه / محمد سمير محمد
اصدرت هذه المحكمة حكما غيابيا في الدعوى المرقمة اعلاه والمؤرخ ١٠/٧/٢٠٢٣ يقضي بالغاء التهمة والافراج عنك وفق المادة ٤٤٦ من قانون العقوبات ولمجهولية محل اقامتك لذا تقرر تبليغك بصحيفتين محليتين بالحكم المذكور وعند عدم الطعن به سيكتسب الحكم درجة البتات
القاضي
ضياء عبد الحسن كاظم

مجلس القضاء الأعلى
رئاسة محكمة استئناف البصرة
محكمة الأحوال الشخصية في البصره
مكتب البحث الاجتماعي
العدد:١٣١١/بحث/٢٠٢٣
التاريخ: ٥/٧/٢٠٢٣
أعلان
الى // المدعى عليه ((علي نبيل عاشور))
أقامت زوجتك المدعيه مروة ماجد كاظم الدعوى الشرعيه المرقمه١٣١١/ بحث/٢٠٢٣والتي تطلب فيها المدعيه التفريق منك ولدى تبليغك بموجب كتاب مركز شرطه المهندسين فقد تبين انك مرتحل الى جهه مجهوله ولشرح مختار منطقه القبلة / حي القائم والذي ايد ارتحالك الى جهه مجهوله وعليه قررت المحكمة تبليغك بصحيفتين محليتين يوميتين للحضور امام مكتب البحث الاجتماعي يوم١/٨/٢٠٢٣الساعه التاسعه صباحاً وفي حال عدم حضورك سوف تجري جلسه البحث الاجتماعي بحقك غيابياً
القاضي/ صلاح عبدالواحد حيدر

دائرة التسجيل العقاري في النجف الاولى
اعلان بيع عقار
التسلسل او رقم القطعة/ ٣/ ١٠٠٠٧٥
قرية الغدير ١
المحلة او رقم واسم المقاطعة/ ٤ جزيرة النجف
الجنس/ دار
النوع/ ملك صرف
المساحة : ٤٠٠م٢
المشتملات/ صالة واستقبال وغرفة ومطبخ وصحيات و٤ غرف وحمامين في الطابق العلوي سقوفه مسلح
الشاغل/ مؤجر خارجي
مقدار المبيع/ تمام العقار
ستبيع دائرة التسجيل العقاري في النجف الاولى بالمزايدة العلنية العقار الموصوف اعلاه العائد للراهن (زهير جهاد محسن) لقاء طلب الدائن المرتهن مصرف الموصل البالغ (٣٠٩,٠٠٠,٠٠٠) ثلاثمائة وتسعة مليون دينار فعلى الراغب في الاشتراك فيها مراجعة هذه الدائرة خلال (٣٠) يوما اعتبارا من اليوم التالي لتاريخ نشر هذا الاعلان مستصحبا معه تامينات قانونية او كفالة مصرفية لا تقل عن ١٠٪ من القيمة المقدرة للمبيع البالغة (٤٩٠,٠٠٠,٠٠٠) اربعمائة وتسعون مليون دينار وان المزايدة ستجري في الساعة (١٢) ظهرا من اليوم الاخير.
عبد الناصر جواد كاظم الفتلاوي
مدير دائرة التسجيل العقاري في النجف الاولى
////////////////////
دائرة التسجيل العقاري في النجف الاولى
اعلان بيع عقار
التسلسل او رقم القطعة/ ٣/ ١٠٠٣٢
قرية الغدير ١
المحلة او رقم واسم المقاطعة/ ٤ جزيرة النجف
الجنس/ دار
النوع/ ملك صرف
المساحة : ٤٠٠م٢
المشتملات/ صالة واستقبال وغرفة ومطبخ وصحيات في الطابق الاول و٤ غرف وحمامين في الطابق العلوي سقوفه مسلح
الشاغل/ علاء نوري عبد الله
مقدار المبيع/ تمام العقار
ستبيع دائرة التسجيل العقاري في النجف الاولى بالمزايدة العلنية العقار الموصوف اعلاه العائد للراهن (علاء نوري عبد الله) لقاء طلب الدائن المرتهن مصرف الموصل البالغ (٣٠٩,٠٠٠,٠٠٠) ثلاثمائة وتسعة مليون دينار فعلى الراغب في الاشتراك فيها مراجعة هذه الدائرة خلال (٣٠) يوما اعتبارا من اليوم التالي لتاريخ نشر هذا الاعلان مستصحبا معه تامينات قانونية او كفالة مصرفية لا تقل عن ١٠٪ من القيمة المقدرة للمبيع البالغة (٤٥٠,٠٠٠,٠٠٠) اربعمائة وخمسون مليون دينار وان المزايدة ستجري في الساعة (١٢) ظهرا من اليوم الاخير.
عبد الناصر جواد كاظم الفتلاوي
مدير دائرة التسجيل العقاري في النجف الاولى
////////////////////
دائرة التسجيل العقاري في النجف /٢
اعلان بيع عقار
التسلسل او رقم القطعة/٢/ ١٧١٩٢
المحلة او رقم واسم المقاطعة/ حي الغدير ٢ حدود بلدية النجف
الجنس/ دارين
النوع/ ملك صرف
المساحة : ٣٨٤,٣٠م٢
المشتملات/ صالة واستقبال وصحيات ومطبخ وغرفتين , وغرفتين طابق اول (لكل دار)
مقدار المبيع/ ٨٠٠,٠٠٠,٠٠٠ دينار ثمانمائة مليون دينار
ستبيع دائرة التسجيل العقاري في النجف /٢ بالمزايدة العلنية العقار الموصوف اعلاه العائد للراهن (احمد سامي برهان) لقاء طلب الدائن المرتهن مصرف الموصل للاستثمار البالغ (٢,٠٠٠,٠٠٠,٠٠٠) مليارين دينار فعلى الراغب في الاشتراك فيها مراجعة هذه الدائرة خلال (٣٠) يوما اعتبارا من اليوم التالي لتاريخ نشر هذا الاعلان مستصحبا معه تامينات قانونية او كفالة مصرفية لا تقل عن ١٠٪ من القيمة المقدرة للمبيع البالغة (٨٠٠,٠٠٠,٠٠٠) ثمانمائة مليون دينار وان المزايدة ستجري في الساعة (١٢) ظهرا من اليوم الاخير.
مدير دائرة التسجيل العقاري في النجف /٢

محكمة جنح الكرادة
العدد/١٠٩٣/ج/٢٠٢٣
إعلان
الى المحكوم/ محمد شمران فداوي نومان الخزعلي
اصدرت هذه المحكمة قرارها المرقم ١٠٩٣/ج/٢٠٢٣ في ٩/٧/٢٠٢٣ بالحكم الغيابي عليك بالحبس الشديد لمدة خمس سنوات وفق المادة ٤٥٩/١ من قانون العقوبات ولتحقق مجهولية محل اقامتك تقرر تبليغك إعلاناً بصحيفتين محليتين للحضور أمام هذه المحكمة ومراجعة طرق الطعن القانونية اعتبارا من اليوم التالي للنشر وعند عدم حضورك أو من ينوب عنك سوف يكتسب الحكم الدرجة القطعية وفق القانون.
القاضي
حارث عبد الجليل ابراهيم
////////////////
محكمة الاحوال الشخصية / الكرادة
العدد: ٧٤١/بحث/٢٠٢٣
اعلان
الى المدعى عليه / عمر فوزي عبد الرحمن
للدعوى المقامة من قبل المدعية (ياسمين هادي حسن) والمرقمة اعلاه تطلب الحكم بالتفريق للهجر ولمجهولية محل اقامتك حسب شرح القائم بالتبليغ تقرر تبليغك اعلانا بصحيفتين يوميتين للحضور يوم البحث الاجتماعي الموافق١٧/٧/٢٠٢٣ وعند عدم حضورك او من ينوب عنك قانونا ستتخذ الاجراءات القانونية وفق القانون .
القاضي الاول
رحمن يوسف روضان
////////////////
محكمة بداءة الكرادة
لجنة تثبيت الملكية
العدد: ١/تسجيل مجدد/٢٠١٧/٧
((اعلان))
طالب التسجيل المجدد / رئيس هيئة السياحة - اضافة لوظيفته / وكيلته الموظفة الحقوقية الاء سعدون طه
قررت اللجنة تثبيت عائدية جزء من العقار المرقم ٩ زور الجادرية باسم طالب التسجيل المجدد رئيس هيئة السياحة ووفق ماجاء بتقرير الخبراء الثلاث المؤرخ ١٣/٦/٢٠١٨ وبالمساحة المؤشرة في التقرير وهي مساحة ٤٦ دونم و٨ اولك ومساحة ١٧ دونم و ١٠ اولك ومساحة ٨ دونم و ١٢ اولك ومواقعها المحددة في التقرير واعتبار التقرير المؤرخ ١٣/٦/٢٠١٨ مع المرتسم المرفق طي جزء من هذا القرار لاغراض التنفيذ ويعلن القرار لمدة ثلاثون يوما وفقا لاحكام المادة ٤٥/ ٣ من قانون التسجيل العقاري وتبليغ وزارة المالية والوحدة الادارية البلدية بنسخة منه وصدر القرار استنادا لاحكام المواد ٤٣ و ٤٤ و ٤٩ و ٥٠ من قانون التسجيل العقاري رقم ٤٣ لسنة ١٩٧١ قرارا قابلا للتمييز وافهم علنا في ٢/ ١٠/ ٢٠١٨ .
القاضية
اخلاص عبد الامير اسماعيل
////////////////
مديرية تنفيذ الكرادة
رقم الاضبارة : ٢٠٢٣/١٩٤٥
الى المنفذ عليه المدين / المدير المفوض لشركة جوهرة النجف للمقاولات العامة المحدودة / اضافة لوظيفته
لقد تحقق لهذه المديرية من شرح القائم بالتبليغ مديرية تنفيذ النجف / وتاييد مختار محلة حي الكرامة انك مجهول محل الاقامة وليس لك موطن دائم أو مؤقت أو مختار يمكن اجراء التبليغ عليه واستنادا للمادة (٢٧) من قانون التنفيذ تقرر تبليغك اعلانا بالحضور في مديرية التنفيذ الكرادة خلال خمسة عشر يوماً تبدأ من اليوم التالي للنشر لمباشرة المعاملات التنفيذية بحضورك وفي حالة عدم حضورك ستباشر هذه المديرية بإجراءات التنفيذ الجبري وفق القانون
المنفذ العدل
حيدر قاسم جعفر
اوصاف المحرر: نفذ الدائن بحقك القرار الصادر من محكمة استئناف بغداد الرصافة الاتحادية المرقم ١٢٦/ س٢/٢٠٢٣ في ٢٥/٥/٢٠٢٣ المتضمن الزام المدعى عليه / المدير المفوض لشركة جوهرة النجف للمقاولات العامة المحدودة / اضافة لوظيفته بتاديته للمدعي المدير المفوض لمصرف ايلاف الاسلامي / اضافة لوظيفته مبلغ مقداره (مائة وسبعة وعشرون مليون دينار) وتحميله الرسوم والمصاريف .

وزارة الداخلية
مكتب الوزير
مديرية الاحوال المدنية والجوازات والاقامة
مديرية الاحوال المدنية والجوازات والاقامة في نينوى
قسم شؤون الاحوال المدنية
العدد: ٧١٦٨
الموضوع /تغيير لقب
بناء على طلب المقدم من المدعو (احمد عائد خليل ابراهيم)الذي تروم تبديل لقبه من (الجبوري)وجعله(الدرسن)من لديه اعتراض مراجعة هذه المديرية خلال مدة اقصاه (١٥يوم) فسوف تنظر هذه المديرية في الطلب وفق المادة ٢٢ احكام قانون البطاقة الوطنية لسنة ٢٠١٦.
اللواء/ رياض جندي الكعبي
مدير مديرية الاحوال المدنيةوالجوازات والاقامة العامه
////////////
مديرية الاحوال المدنية والجوازات
والاقامة في كربلاء المقدسة
العدد / ٤٨٩٦
بناء على الطلب المقدم من قبل السيد (اصيل فيصل عبد الحسن) الذي يطلب تبديل لقبه وجعله (الاسدي) بدلا من (بصراوي) فمن لديه اعتراض مراجعة هذه المديرية خلال مدة أقصاها خمسة عشر يوم وبعكسه سوف تنظر هذه المديرية في الطلب وفق احكام المادة (٢٢) من قانون البطاقة الوطنية رقم ٣ لسنة ٢٠١٦
اللواء/رياض جندي الكعبي
مدير الجنسية العامة وكالة
////////////////////////////
مديرية الاحوال المدنية والجوازات
والاقامة في كربلاء المقدسة
العدد / ٥٢٩٢
بناء على الطلب المقدم من قبل السيدة (غفران حسين عبد) التي تطلب تبديل اسمها المجرد وجعله (ميسم) بدلا من (غفران) فمن لديه اعتراض مراجعة هذه المديرية خلال مدة أقصاها خمسة عشر يوم وبعكسه سوف تنظر هذه المديرية في الطلب وفق احكام المادة (٢٢) من قانون البطاقة الوطنية رقم ٣ لسنة ٢٠١٦
اللواء
رياض جندي الكعبي
مدير الجنسية العامة وكالة
////////////////////////
مديرية الاحوال المدنية والجوازات
والاقامة في الكرخ
بناء على الطلب المقدم من قبل السيد (اسعد فليح حسن) الذي يطلب تبديل لقبه وجعله (الغزالي) بدلا من (الحلاوي) فمن لديه اعتراض مراجعة هذه المديرية خلال مدة أقصاها خمسة عشر يوم وبعكسه سوف تنظر هذه المديرية في الطلب وفق احكام المادة (٢٢) من قانون البطاقة الوطنية رقم ٣ لسنة ٢٠١٦
اللواء
رياض جندي الكعبي
مدير الجنسية العامة وكالة
//////////////////////////////////
محكمة بداءة الطليعه
العدد : ٢٢٢/ب/٢٠٢٣
اعلان
الى المدعى عليه / احمد ابراهيم حديد
للدعوى المرقمة اعلاه المقامة من قبل المدعي /حيدر هادي محرج امام هذه المحكمة والتي موضوعها مطالبتك بمبلغ مقداره ستة ملايين ومائتان وخمسون الف دينار ولمجهولية محل اقامتك حسب شرح القائم بالتبليغ واشعار المختار تقرر تبليغك اعلانا بصحيفتين محليتين للحضور امام هذه المحكمة في موعد المرافعة المصادف١٨/٧/٢٠٢٣الساعة ٩:٠٠ صباحا وفي حال عدم حضورك او ارسال من ينوب عنك قانونا ستجرى المرافعة بحقك غيابياً وعلنا وفقاً للقانون
القاضي/ رافد عبد العباس كريم
//////////////
مديرية تنفيذ الهاشمية
رقم الاضبارة /٥٦٩/ت/٢٠٢٣
الى المنفذ عليه/ عصام نجم عبد كريدي الجحيش
لقدتحقق لهذه المديرية من خلال شرح القائم بالتبليغ واشعار مختار المنطقة المؤرخ في١٧/٥/٢٠٢٣ انك مجهول محل الاقامة وليس لك موطن دائم او مؤقت اومختار يمكن اجراء التبليغ عليه واستناداً للمادة(٢٧)من قانون التنفيذ تقرر تبليغك اعلانا بالحضور في مديرية تنفيذ الهاشمية خلال خمسة عشر يوما تبدا من اليوم التالي للنشرلمباشرة المعاملات التنفيذية بحضورك وفي حالة عدم حضورك ستباشر هذه المديرية باجراءات التنفيذ الجبري فوق القانون
المنفذالعدل
زيد عبد الاله مهدي الاسدي
اوصاف المحرر:-
-تبليغ المدين عصام نجم عبد والزامه بتسديد الدين المترتب بذمته والبالغ مقداره (تسعة ملايين وستمائة الف دينار) لصالح الدائن مهند جبار لفتة استنادا الى قرار محكمة بداءة القاسم بالعدد٧٦٩/ب/٢٠٢٢ في٣١/١٠/٢٠٢٢
//////////////
مجلس القضاء الأعلى
رئاسة محكمة استئناف بغداد/ الكرخ
محكمة الاحوال الشخصية في اللطيفية
الدعوى رقم:- ٤٩٦/ش/٢٠٢٣
التاريخ : ١٠/٧/٢٠٢٣
المدعية : ندوه وهبي فارس
المدعى عليه : حسام حسون
الدعوى المرقمة (اعلاه) لدى هذه المحكمة يطالبك فيها (بتأييد حضانة الاطفال عبد الودود واكرم) ولمجهولية محل اقامتك قرر تبليغك بصحيفتين يوميتين بموعد مرافعة يوم(١٩/٧/٢٠٢٣) الساعة التاسعة و في حال عدم حضورك او من ينوب عنك قانونيا ستجري المرافعة بحقك غيابياً و علناً وفق محمود القانون
القاضي/ مصطفى محسن عبدالحسين
//////////////
محكمة بداءة الحلة
العدد : ٤٣٨٥/ب/٢٠٢٣
م /إعلان
إلى المدعى عليه / صباح نوري كريم
أقام المدعي (حسين يونس عبود) في الدعوى البدائية المرقمة اعلاه، يطالبك بتسديد مبلغ مقداره ثمانية ملايين واربعمائة الف دينار وتحميلك الرسوم والمصاريف ونظرا لمجهولية محل إقامتك حسب شرح المفوض حسين تعيب كليهم في٢٠/٦/٢٠٢٣و إشعار مختار منطقة٥٧٣حي طارق في مدينة الصدر المدعو علي حسين غانم في٤/٦/٢٠٢٣. لذا قررت المحكمة تبليغك إعلاناً بصحيفتين محليتين يوميتين لغرض حضورك أمام محكمة بداءة الحلة في يوم المرافعة المصادف٢٤/٧/٢٠٢٣الساعة التاسعة صباحاً وفي حالة عدم حضورك أو إرسال من ينوب عنك قانوناً ستجري المرافعة بحقك غيابياً ووفق الاصول
القاضي/ احسان طعمة عبدالحسين
//////////////////
مديرية تنفيذ الاسكندرية
رقم الاضبارة: ١٣٥٥/٢٠٢١
اعلان
تبيع مديرية تنفيذ الاسكندرية العقار تسلسل٨/١٠١٢مقاطعة ١٠ مويلحه الواقع في/ القرية العصرية العائد للمدين عن حصته في العقارالمحجوز لقاء طلب الدائنة (ايمان محسن جعفر) البالغ (٣٦,٩٣٠,٠٠٠) دينار فعلى الراغب بالشراء مراجعة هذه المديرية خلال مدة ثلاثون يوما تبدأ من اليوم التالي والدلالية على المشتري
المنفذ العدل / نبيل خالص المسعودي
المواصفات:-
١-موقعه ورقمه/ ٨/١٠١٢مقاطعة١٠مويلحة
٢-جنسه ونوعه/ دار سكن- ملك صرف
٣-حدوده واوصافه/ مقابل المدرسة الصينية في حي عداي
٤-مشتملاته/ كليدور+ استقبال+ صالة وسطية +مطبخ+ غرف نوم عدد/٥
٥-مساحته/ ٢١٨,٦٦م٢ الشريك منها ٣٠,٧٢٧م٢
٦-درجة العمران/متوسطة
٧-الشاغل/ لايوجد
٨-القيمة المقدرة/ (٤٠,٠٠٠,٠٠٠) اربعون مليون دينار لاغير حصة الشريك منها(٥,٦٣٧,٦٦٠) خمسة ملايين وستمائة وسبعة وثلاثون الف وستمائة وستون دينار) عن قيمة سهامه في العقار البالغة ٨٨٦سهم من اصل الاعتبار البالغ ٦١٤٤سهم

مديرية الوقف الشيعي بابل
تنويه
تقرر إلغاء المزايدة العلنية للأملاك المعلنة في جريدة الشرق في ٤/٧/٢٠٢٣ تسلسل٤/٥/٦/٧ للإعلان رقم ٢٧٨٨ في ٣/٧/٢٠٢٣ اقتضى التنويه

فقدان
فقدت مني الهوية المرقة (١١٤٩) باسم (محمد راضي ناصر) والصادرة من وزارة الإعمار والإسكان.. يرجى ممن يعثر عليها تسليمها الى جهة الإصدار..

محافظة كركوك/مديرية بلديات كركوك
لجنة البيع والإيجار الثانية للبلديات
في مراكز الاقضية والنواحي
العدد /٢٥٦
التاريخ / ٦/٧/٢٠٢٣
الى السيد/ حسن علي داود سلمان
م/ تبليغ
إستناداً الى المادة٢٣أولاً من قانون بيع وايجار اموال الدولة المرقم٢١لسنة٢٠١٣بأعتبارك المزايد الاخير الذي كف يده قبل الناكل لكي يتم عرض المال غير المنقول (علوة الفواكه والخضر) والعائد لمديرية بلدية الرياض وفي حالة رغبتك بتأجير (علوة الفواكه) عليك مراجعة بلدية الرياض خلال مدة اقصاها٣٠يوماً من تاريخ النشر لغرض تنظيم العقد ودفع البدل الذي عرضته. ولمجهولية عنوان سكنك تم تبليغك بالصحف الرسمية
اري سيف الدين يحيى كريم
مدير بلديات كركوك

رئاسة محكمة استئناف البصرة
محكمة بداءة شط العرب
العدد :١٥٧/ب/٢٠٢٣
التاريخ :٠٤/٠٧/٢٠٢٣

إعلان

الى المدعى عليهم (سعد وميثم ابناء مرزوق كريم) بناءا على الدعوى البدائية المرقمة ١٥٧/ب/٢٠٢٣ المقامة من قبل المدعي (محمد كريم هاشم شمخي) موضوعها تمليك العقار المرقم ١٠/٢٧٧٨/١٠ مقاطعة ٢٨ البيبان ونظرا لمجهولية محل اقامتك حسب شرح القائم بالتبليغ وتأييد المجلس البلدي في شط العرب قررت هذه المحكمة تبليغك اعلانا بصحيفتين يوميتين مشهورتين محليتين للحضور امام هذه المحكمة في موعد المرافعة المصادف ١٨/٠٧/٢٠٢٣ الساعة العاشرة صباحا وفي حال عدم حضورك او من يمثلك قانونا سوف تجري المرافعة غيابيا وعلنا بحقك.

القاضي/محسن ناصر عبد الحسين

مجلس القضاء الاعلى
رئاسة محكمة استئناف المثنى
محكمة بداءة السماوة
العدد/٢٢٣٤/ب/٢٠٢٣
التاريخ/١١/٧/٢٠٢٣
الى / المدعى عليها / فاطمة حميد جهيد
اقام المدعي (حسين حنين جابر) امام هذه المحكمة الدعوى المرقمة(٢٢٣٤/ب/٢٠٢٣) والتي يطلب فيها ازالة شيوع العقار المرقم٣٦/١٣٧٤م ٥ ام التلول والجلاجة ، ولمجهوليه محل اقامتك حسب كتاب التبليغات القضائية المرقم١٢٨٨في٢٥/٦/٢٠٢٣وحسب شرح القائم بالتبليغ ومرفقة اشعار مختار منطقة٣٦في السماوة المؤرخ١٢/٦/٢٠٢٣والذي شرح فيه مجهول محل الاقامة . لذا قررت هذه المحكمة تبليغك بواسطة صحيفتين محليتين يوميتين بموعد المرافعة في الساعة التاسعة من صباح يوم٢٦/٧/٢٠٢٣وعند عدم حضورك ستجري المرافعة بحقك غيابا وعلنا وفقا للقانون
القاضي/ حسن عبدالكاظم مايع
//////////////
وزارة العدل
دائرة التنفيذ
مديرية تنفيذ الديوانية
رقم الاضبارة /١٧٩٦/٢٠٢٣
التاريخ/١١/٧/٢٠٢٣
الى المنفذ عليه/ حكمه سلمان حمد
لقدتحقق لهذه المديرية من اشعار مركز شرطة الجزيرة بالعدد٦٨٨٠في١٥/٦/٢٠٢٣ انك مجهول محل الاقامة وليس لك موطن دائم او مؤقت اومختار يمكن اجراء التبليغ عليه واستناداً للمادة(٢٧)من قانون التنفيذ تقرر تبليغك اعلانا بالحضور في مديرية تنفيذ الديوانية خلال خمسة عشر يوما تبدا من اليوم التالي للنشرلمباشرة المعاملات التنفيذية بحضورك وفي حالة عدم حضورك ستباشر هذه المديرية باجراءات التنفيذ الجبري فوق القانون
المنفذالعدل
محمد هادي عبد الكاظم
اوصاف المحرر//
-قرار الحكم المرقم ٣٨٨٥/ب/٢٠٢٢ في١٩/١٢/٢٠٢٢ تجديد القوة التنفيذية للقرار والمتضمن الزام المدين بسداد مبلغ قدره عشرة مليون دينار امركم مع التقدير
//////////////
مجلس القضاء الاعلى
رئاسة محكمة استئناف نينوى
محكمة الاحوال الشخصيةفي حمام العليل
العدد:٩٩٧/ش/٢٠٢٣
التاريخ١١/٧/٢٠٢٣
اعلان تبليغ بالحضور
المدعية/رافده سلطان خضير
المدعى عليه/احمد هزاع محمد
اشارة الى الدعوى الشرعية المرقمة ٩٩٧/ش/٢٠٢٣ والمقامة من قبل المدعية والتي موضوعها طلب تأييد الحضانة ولمجهولية محل اقامتك حسب كتاب مركز شرطة الصمود بالعدد ١١٠٧/١٧في ٣/٧/٢٠٢٣ واشعار المختار عادل ابراهيم ظاهر عليه قررت هذه المحكمة تبليغك عن طريق النشر بجريدتين محليتين بالحضور الى ديوان هذه المحكمة في موعد المرافعة المصادف٣١/٧/٢٠٢٣ وعند عدم حضورك سوف تجري المرافعة بحقك وفق القانون
القاضي /عبد العزيز عطا الله محمد
//////////////////
مجلس القضاء الاعلى
رئاسة محكمة استئناف نينوى
محكمة الاحوال الشخصيةفي حمام العليل
العدد:١٠٠٩/ش/٢٠٢٣
التاريخ١١/٧/٢٠٢٣
اعلان تبليغ بالحضور
المدعية/الاء ابراهيم سعيد
المدعى عليه/محمد جاسم نوح
اشارة الى الدعوى الشرعية المرقمة ١٠٠٩/ش/٢٠٢٣ والمقامة من قبل المدعية والتي موضوعها طلب تأييد الحضانة ولمجهولية محل اقامتك حسب كتاب مركز شرطة الشورة بالعدد ١٥ في ٢٥/٦/٢٠٢٣ واشعار المختار حامد خلف محمد عليه قررت هذه المحكمة تبليغك عن طريق النشر بجريدتين محليتين بالحضور الى ديوان هذه المحكمة في موعد المرافعة المصادف٧/٨/٢٠٢٣ وعند عدم حضورك سوف تجري المرافعة بحقك وفق القانون
القاضي
عبد العزيز عطا الله محمد
//////////////////////
مجلس القضاء الاعلى
رئاسة محكمة استئناف نينوى
محكمة الاحوال الشخصيةفي حمام العليل
العدد:١٠٠٨/ش/٢٠٢٣
التاريخ١١/٧/٢٠٢٣
اعلان تبليغ بالحضور
المدعية/الاء ابراهيم سعيد
المدعى عليه/محمد جاسم نوح
اشارة الى الدعوى الشرعية المرقمة ١٠٠٨/ش/٢٠٢٣ والمقامة من قبل المدعية والتي موضوعها طلب التفريق ولمجهولية محل اقامتك حسب كتاب مركز شرطة الشورة بالعدد ١٥ في ٢٥/٦/٢٠٢٣ واشعار المختار حامد خلف محمد عليه قررت هذه المحكمة تبليغك عن طريق النشر بجريدتين محليتين بالحضور الى ديوان هذه المحكمة في موعد المرافعة المصادف٧/٨/٢٠٢٣ وعند عدم حضورك سوف تجري المرافعة بحقك وفق القانون
القاضي /عبد العزيز عطا الله محمد

ديوان محافظة بابل/ مديرية بلديات بابل/لجنة البيع والايجار
العدد/٨٦٩ التاريخ/١١/٧/٢٠٢٣
اعلان اعادة تقدير
تعلن لجنتنا عن اجراء المزايدة العلنية لتأجير الاملاك المبينة تفاصيلها ادناه والعائدة لمديرية بلدية (النيل) وفق قانون بيع وايجار اموال الدولة رقم ٢١ لسنة ٢٠١٣ فعلى من يرغب بالاشتراك بالمزايدة العلنية مراجعة البلدية المعنية خلال مدة (٣٠) يوم تبدأ من اليوم التالي لنشر الاعلان في احدى الصحف اليومية مستصحبين معهم التأمينات القانونية التي لا تقل عن ٢٠٪ من القيمة المقدرة من بدل الايجار لكامل مدة العقد وستجري المزايدة في تمام الساعة ١٢ ظهرا اليوم الاخير لمدة الاعلان في ديوان البلدية المعنية ويتحمل من ترسو عليه المزايدة كافة الاجور المترتبة على ذلك وعلى ان يقدم من ترسو عليه المزايدة كفالة عقارية ضامنة بمبلغ الاحالة في حالة رغبته بالتقسيط وموافقة المخول وخلال مدة (٣٠) يوما من تبلغه بحصول المصادقة وبعكسه يعتبر ناكلا علما ان مدة الايجار سنة واحدة فقط مع التقدير.

ت	نوع الملك	رقمه	مساحته	القيمة التقديرية	
				رقما	كتابة
١	كشك	(٢٣٧) جزء من القطعة المرقمة (٢١٢٤) م٤١الريفية وابوكصيب	٦م٢	٤٥٠,٠٠٠	اربعمائة وخمسون الف دينار سنويا
٢	كشك	(٢٣٨) جزء من القطعة المرقمة (٢١٢٤) م٤١الريفية وابوكصيب	٦م٢	٤٥٠,٠٠٠	اربعمائة وخمسون الف دينار سنويا
٣	كشك	(٢٢٥) جزء من القطعة المرقمة (٢٦/٢١١٠) م٤١الريفية وابوكصيب	٦م٢	٤٥٠,٠٠٠	اربعمائة وخمسون الف دينار سنويا
٤	حانوت	(١٣٥) جزء من القطعة المرقمة (٢٦/٢١١٠) م٤١الريفية وابوكصيب	١٢م٢	٦٠٠,٠٠٠	ستمائة الف دينار سنويا
٥	حانوت	(٣٣) جزء من القطعة المرقمة (٢٦/٢١١٠) م٤١الريفية وابوكصيب	٩م٢	٥٥٠,٠٠٠	خمسمائة وخمسون الف دينار سنويا
٦	حانوت	(٥٦) جزء من القطعة المرقمة (٢٦/٢١١٠) م٤١الريفية وابوكصيب	١٥م٢	٦٥٠,٠٠٠	ستمائة وخمسون الف دينار سنويا
٧	كشك	(١٧٩) جزء من القطعة المرقمة (٢٦/٢١١٠) م٤١الريفية وابوكصيب	٦م٢	١,٧٠٠,٠٠٠	مليون وسبعمائة الف دينار سنويا

ملاحظة/
١- يكون مبلغ التأمينات القانونية حسب التعليمات الحسابية المعمول بها في المؤسسات البلدية ويكون اخر موعد لاستلام التأمينات هو اليوم الاخير لموعد الاعلان الساعة الثانية عشر ظهرا
مشاور قانوني مساعد / فاروق كاظم عمران / رئيس اللجنة

مجلس القضاء الاعلى
رئاسة محكمة استئناف نينوى
محكمة الاحوال الشخصيةفي حمام العليل
العدد:٩٩٨/ش/٢٠٢٣
التاريخ١١/٧/٢٠٢٣
اعلان تبليغ بالحضور
المدعية/ايمان عادل عبدالله
المدعى عليه/سعدي عبدالله حسن
اشارة الى الدعوى الشرعية المرقمة ٩٩٨/ش/٢٠٢٣ والمقامة من قبل المدعية والتي موضوعها طلب التفريق ولمجهولية محل اقامتك حسب كتاب مركز شرطة حمام العليل بالعدد ٢٠٣٩/١٧ في ١٢/٦/٢٠٢٣ واشعار المختار خالد محمد حامد عليه قررت هذه المحكمة تبليغك عن طريق النشر بجريدتين محليتين بالحضور الى ديوان هذه المحكمة في موعد المرافعة المصادف٧/٨/٢٠٢٣ وعند عدم حضورك سوف تجري المرافعة بحقك وفق القانون
القاضي
عبد العزيز عطا الله محمد
////////////////
مجلس القضاء الاعلى
رئاسة محكمة استئناف نينوى
محكمة الاحوال الشخصيةفي حمام العليل
العدد:٩٩٩/ش/٢٠٢٣
التاريخ١١/٧/٢٠٢٣
اعلان تبليغ بالحضور
المدعية/ايمان عادل عبدالله
المدعى عليه/سعدي عبدالله حسن
اشارة الى الدعوى الشرعية المرقمة ٩٩٩/ش/٢٠٢٣ والمقامة من قبل المدعية والتي موضوعها طلب تأييد الحضانة ولمجهولية محل اقامتك حسب كتاب مركز شرطة حمام العليل بالعدد ٢٠٤٠/١٧ في ١٢/٦/٢٠٢٣ واشعار المختار خالد محمد حامد عليه قررت هذه المحكمة تبليغك عن طريق النشر بجريدتين محليتين بالحضور الى ديوان هذه المحكمة في موعد المرافعة المصادف٧/٨/٢٠٢٣ وعند عدم حضورك سوف تجري المرافعة بحقك وفق القانون
القاضي /عبد العزيز عطا الله محمد
//////////////
مجلس القضاء الاعلى
رئاسة محكمة استئناف نينوى
محكمة الاحوال الشخصيةفي حمام العليل
العدد:١٠٠٣/ش/٢٠٢٣
التاريخ١١/٧/٢٠٢٣
اعلان تبليغ بالحضور
المدعية/ايمان عبدالله جاسم
المدعى عليه/محمد احمد شعبان
اشارة الى الدعوى الشرعية المرقمة ١٠٠٣/ش/٢٠٢٣ والمقامة من قبل المدعية والتي موضوعها طلب التفريق ولمجهولية محل اقامتك حسب كتاب مركز شرطة حمام العليل بالعدد ٢١٦٣/١٧ في ٢٠/٦/٢٠٢٣ واشعار المختار رمضان محمد عبدالله عليه قررت هذه المحكمة تبليغك عن طريق النشر بجريدتين محليتين بالحضور الى ديوان هذه المحكمة في موعد المرافعة المصادف٣١/٧/٢٠٢٣ وعند عدم حضورك سوف تجري المرافعة بحقك وفق القانون
القاضي
عبد العزيز عطا الله محمد

مجلس القضاء الاعلى
رئاسة محكمة استئناف نينوى
محكمة الاحوال الشخصيةفي حمام العليل
العدد:١٠٠٢/ش/٢٠٢٣
التاريخ١١/٧/٢٠٢٣
اعلان تبليغ بالحضور
المدعية/ايمان عبدالله جاسم
المدعى عليه/محمد احمد شعبان
اشارة الى الدعوى الشرعية المرقمة ١٠٠٢/ش/٢٠٢٣ والمقامة من قبل المدعية والتي موضوعها طلب تأييد الحضانة ولمجهولية محل اقامتك حسب كتاب مركز شرطة حمام العليل بالعدد ٢١٦٢/١٧ في ٢٠/٦/٢٠٢٣ واشعار المختار رمضان محمد عبدالله عليه قررت هذه المحكمة تبليغك عن طريق النشر بجريدتين محليتين بالحضور الى ديوان هذه المحكمة في موعد المرافعة المصادف٣١/٧/٢٠٢٣ وعند عدم حضورك سوف تجري المرافعة بحقك وفق القانون
القاضي
عبد العزيز عطا الله محمد
////////////////
مجلس القضاء الاعلى
رئاسة محكمة استئناف نينوى
محكمة الاحوال الشخصية في الموصل
العدد / ٨٨٨٩ /ش/٢٠٢٣
اعلان تبليغ قرار حكم غيابي
المدعية/ (خوله ابراهيم عبد)
الى المدعى عليه/(حمد محمد عبد)يسكن الموصل / الحميدات قريه الدرناج / سابقا / ومجهول محل الاقامة حاليا ٠
اصدرت محكمة الاحوال الشخصية في الموصل قرارها الغيابي في الدعوى المرقمة اعلاه بتاريخ ١٩/٦/٢٠٢٣ والمتضمن الحكم بأثبات نسب الطفله(يقين تولد ٥/١٢/٢٠١٦ جنسها انثى ديانتها مسلمه محل ولادتها الموصل / حميدات / قريه الدرناج الى المدعيه (خوله ابراهيم عبد) من فراش الزوجيه مع زوجها المدعى عليه حمد محمد عبد وتأشير ذلك في السجلات الاحوال المدنيه ٠ ولثبوت مجهولية محل اقامتك حسب اشعار المبلغ القضائي ومختار المنطقه تقرر تبليغك بصحيفتين يوميتين محليتين بالقرار المذكور أعلاه ولك حق الطعن ضمن المدة القانونية وحسب الاصول
القاضي /صلاح الدين ابراهيم علي علي
//////////////////////
مجلس القضاء الاعلى
رئاسة محكمة استئناف نينوى
محكمة الاحوال الشخصية في الموصل
العدد / ٦٦٠٦ /ش/٢٠٢٣
اعلان تبليغ قرار حكم غيابي
المدعية/ (سلوى يوسف عراك)
الى المدعى عليه/(عزام محمد عطيه) عنوانه مجهول محل الاقامة حاليا ٠
اصدرت محكمة الاحوال الشخصية في الموصل قرارها الغيابي في الدعوى المرقمة اعلاه بتاريخ ١٨/٦/٢٠٢٣ والمتضمن الحكم٠ اولا التفريق بين المدعيه(سلوى يوسف عراك) والمدعى عليه(عزام محمد عطيه) اعتباراً من تاريخ صدور الحكم واعتباره طلاقاً رجعياً واقعاً للمره الاولى بحيث يجوز للمدعى عليه مراجعة المدعيه اذا عاد من هروبه خلال عدتها وعلى المدعيه التزام العدة الشرعيه البالغه ثلاثه قروء اعتبارا من تاريخ الطلاق وليس لها التزوج من رجل اخر لحين انقضاء عدتها واكتساب الحكم الدرجه القطعية ٠ ولثبوت مجهولية محل اقامتك حسب اشعار المبلغ القضائي ومختار المنطقه تقرر تبليغك بصحيفتين يوميتين محليتين بالقرار المذكور أعلاه ولك حق الطعن ضمن المدة القانونية وحسب الاصول
القاضي
عدنان طه احمد

مجلس القضاء الاعلى
رئاسة محكمة استئناف نينوى
محكمة الاحوال الشخصية في الموصل
رقم الدعوى٦٦٦٢/ ش/ ٢٠٢٣
اعلان تبليغ بالحضور
الى المدعى عليه/ (اسيل عماد احمد) عنوانه السابق موصل حي الحريه ومجهول محل الاقامة حاليا.
اقامت المدعية/ (ايمان خميس نجم)الدعوى المرقمة اعلاه لدى هذه المحكمة طالبتا الحكم التفريق لانتماء المدعى عليه الى عصابات داعش الارهابية وهروبه الى جانب العدو استنادا إلى احكام قرار مجلس قيادة الثورة المنحل المرقم ١٥٢٩ لسنة ١٩٨٥. ولثبوت مجهولية محل اقامتك حسب اشعار القائم بالتبليغ محمد نايف حسن موسى ومختار المنطقه سامي حافظ محمود تقرر تبليغك بصحيفتين يوميتين محليتين للحضور امام هذه المحكمة صباح يوم (٣١/٧/٢٠٢٣) الساعة التاسعة صباحا وبعكسه ستجري المرافعة بحقك غيابيا وحسب الاصول.
القاضي
زاهر حمزة القطان
//////////////////
مجلس القضاء الاعلى
رئاسة محكمة استئناف نينوى
محكمة الاحوال الشخصية في الموصل
رقم الدعوى٨٥٧٨/ ش/ ٢٠٢٣
اعلان تبليغ بالحضور
الى المدعى عليه/ (سعد ابراهيم خضير) عنوانه السابق موصل حي الزنجيلي ومجهول محل الاقامة حاليا.
اقامت المدعية/ (امل محمد حسن)الدعوى المرقمة اعلاه لدى هذه المحكمة طالبتا الحكم التفريق لانتماء المدعى عليه الى عصابات داعش الارهابية وهروبه الى جانب العدو استنادا إلى احكام قرار مجلس قيادة الثورة المنحل المرقم ١٥٢٩ لسنة ١٩٨٥. ولثبوت مجهولية محل اقامتك حسب اشعار القائم بالتبليغ محمد امير عبدالله ومختار المنطقه علي محمد حامد تقرر تبليغك بصحيفتين يوميتين محليتين للحضور امام هذه المحكمة صباح يوم (١٦/٧/٢٠٢٣) الساعة التاسعة صباحا وبعكسه ستجري المرافعة بحقك غيابيا وحسب الاصول.
القاضي
محمد شاكر محمود
//////////////////////////
مجلس القضاء الاعلى
رئاسة محكمة استئناف نينوى
محكمة الاحوال الشخصية في الموصل
رقم الدعوى٨٩٨٣ / ش/ ٢٠٢٣
اعلان تبليغ بالحضور
الى المدعى عليه/ (عثمان جهاد فتاح) عنوانه السابق موصل/ حي الكرامه ومجهول محل الاقامة حاليا.
اقامت المدعية/ (غزوه نافع فتاح) الدعوى المرقمة اعلاه لدى هذه المحكمة طالبتا الحكم
اولا: اثبات الزواج الخارجي الحاصل بينهما خارج المحكمة بتاريخ ١/٣/٢٠١٢ على مهر معجله مليون دينار مقبوض ومؤجله مليون دينار باقي بذمه الزوج يستحق عند اقرب الاجلين
ثانياً: اثبات نسب الاطفال كل من (ضحى تولد ١/٩/٢٠١٦) (صياد تولد ١/٩/٢٠١٦) محل ولادتهم الموصل حي الكرامة ديانتهم الاسلام ٠ والاشعار الى دائره الاحوال المدنيه المختصه لتأشير ذلك في السجلات الرسميه ٠
ولثبوت مجهولية محل اقامتك حسب اشعار القائم بالتبليغ(محمد نايف حسن موسى)ومختار المنطقة (ابراهيم تركي عبيد عيسى) تقرر تبليغك بصحيفتين يوميتين محليتين للحضور امام هذه المحكمة صباح يوم (٢/٨/٢٠٢٣) الساعة التاسعة صباحا وبعكسه ستجري المرافعة بحقك غيابيا وحسب الاصول.
القاضي
عدنان محمد علي الجلبي

مجلس القضاء الاعلى
رئاسة محكمة استئناف نينوى
محكمة الاحوال الشخصية في الموصل
العدد / ٧٦٦٦ /ش/٢٠٢٣
اعلان تبليغ قرار حكم غيابي
المدعية/ (سهى سبهان محمود)
الى المدعى عليه/(قحطان رمضان عبد) عنوانه مجهول محل الاقامة حاليا ٠
اصدرت محكمة الاحوال الشخصية في الموصل قرارها الغيابي في الدعوى المرقمة اعلاه بتاريخ ٢٠٢٣/٦/١٨ والمتضمن الحكم٠ اولا التفريق بين المدعيه(سهى سبهان محمود) والمدعى عليه(قحطان رمضان عبد) اعتباراً من تاريخ صدور الحكم واعتباره طلاقاً رجعياً واقعاً للمره الاولى بحيث يجوز للمدعى عليه مراجعة المدعيه اذا عاد من هروبه خلال عدتها وعلى المدعيه التزام العدة الشرعيه البالغه ثلاثه قروء اعتبارا من تاريخ الطلاق وليس لها التزوج من رجل اخر لحين انقضاء عدتها واكتساب الحكم الدرجه القطعية ٠ ولثبوت مجهولية محل اقامتك حسب اشعار المبلغ القضائي ومختار المنطقه تقرر تبليغك بصحيفتين يوميتين محليتين بالقرار المذكور أعلاه ولك حق الطعن ضمن المدة القانونية وحسب الاصول
القاضي
عدنان طه احمد
////////////////////
مجلس القضاء الاعلى
رئاسة محكمة استئناف نينوى
محكمة الاحوال الشخصية في الموصل
رقم الدعوى٩٦٥٦/ ش/ ٢٠٢٣
اعلان تبليغ بالحضور
الى المدعى عليه/ (لقمان خلف فتاح) عنوانه السابق موصل حي العبور ومجهول محل الاقامة حاليا.
اقامت المدعية/ (انتصار محمود فتاح)الدعوى المرقمة اعلاه لدى هذه المحكمة طالبتا الحكم التفريق لانتماء المدعى عليه الى عصابات داعش الارهابية وهروبه الى جانب العدو استنادا إلى احكام قرار مجلس قيادة الثورة المنحل المرقم ١٥٢٩ لسنة ١٩٨٥.ولثبوت مجهولية محل اقامتك حسب اشعار القائم بالتبليغ مركز شرطه اليرموك ومختار المنطقه فاضل عواد محمد تقرر تبليغك بصحيفتين يوميتين محليتين للحضور امام هذه المحكمة صباح يوم (٢٠٢٣/٧/١٩) الساعة التاسعة صباحا وبعكسه ستجري المرافعة بحقك غيابيا وحسب الاصول.
القاضي
عدنان طه احمد
////////////////////
مجلس القضاء الاعلى
رئاسة محكمة استئناف نينوى
محكمة الاحوال الشخصية في الموصل
العدد / ٧٨٣٧ /ش/٢٠٢٣
اعلان تبليغ قرار حكم غيابي
المدعية/ (سفانه غالب حسين)
الى المدعى عليه/(طالب جاسم محمد هنيدي) عنوانه السكن موصل سابقآو مجهول محل الاقامة حاليا ٠
اصدرت محكمة الاحوال الشخصية في الموصل قرارها الغيابي في الدعوى المرقمة اعلاه بتاريخ ٢٠٢٣/٦/١٤ والمتضمن الحكم٠ اولا التفريق بين المدعيه(سفانه غالب حسين) والمدعى عليه(طالب جاسم محمد هنيدي) اعتباراً من تاريخ هذا الحكم في ٢٠٢٣/٦/١٤ واعتباره طلاقاً رجعياً واقعاً للمره الاولى صدور بحيث يحق له اعادتها الى عصمته قولا او فعلا خلال فتره العدة اذا عاد المدعى عليه من الهروب من جانب العدو خلال فتره العدة وعلى المدعيه التزام العدة الشرعيه البالغه ثلاثه قروء واعتباره من تاريخ الطلاق وليس لها التزوج من رجل اخر لحين انقضاء عدتها واكتساب هذا الحكم الدرجه القطعيه الوجه الشرعيه مع الاحتفاظ لها بكافه حقوقها الشرعيه والقانونية ٠ولثبوت مجهولية محل اقامتك حسب اشعار القائم بالتبليغ ومختار المنطقه تقرر تبليغك بصحيفتين يوميتين محليتين بالقرار المذكور أعلاه ولك حق الطعن ضمن المدة القانونية وحسب الاصول
القاضي
ابراهيم احمد سالم
////////////////////
مجلس القضاء الاعلى
رئاسة محكمة استئناف نينوى
محكمة الاحوال الشخصية في الموصل
رقم الدعوى ١٠٢٥٦/ ش/ ٢٠٢٣
اعلان تبليغ بالحضور
الى المدعى عليه/ (شاكر محمود ضويحي) عنوانه السابق موصل حي العبور الثانيه ومجهول محل الاقامة حاليا.
اقامت المدعية/ (سكيت حميد ضويحي)الدعوى المرقمة اعلاه لدى هذه المحكمة طالبتا الحكم التفريق لانتماء المدعى عليه الى عصابات داعش الارهابية وهروبه الى جانب العدو استنادا إلى احكام قرار مجلس قيادة الثورة المنحل المرقم ١٥٢٩ لسنة ١٩٨٥. ولثبوت مجهولية محل اقامتك حسب اشعار القائم بالتبليغ مركز شرطه اليرموك ومختار المنطقه علي فاضل عواد محمد تقرر تبليغك بصحيفتين يوميتين محليتين للحضور امام هذه المحكمة صباح يوم (٢٠٢٣/٧/١٦) الساعة التاسعة صباحا وبعكسه ستجري المرافعة بحقك غيابيا وحسب الاصول.
القاضي
محمد شاكر محمود
////////////////////
مجلس القضاء الاعلى
رئاسة محكمة استئناف نينوى
محكمة الاحوال الشخصية في الموصل
العدد / ٣٦٤٥ /ش/٢٠٢٣
اعلان تبليغ قرار حكم غيابي
المدعية/ (مشاعل جاسم ابراهيم)
الى المدعى عليه/(ابراهيم اسماعيل ابراهيم) عنوانه السكن موصل حي الرافدين سابقآو مجهول محل الاقامة حاليا ٠
اصدرت محكمة الاحوال الشخصية في الموصل قرارها الغيابي في الدعوى المرقمة اعلاه بتاريخ ٢٠٢٣/٥/٢٨ والمتضمن الحكم٠ بالتفريق بين المدعيه(مشاعل جاسم ابراهيم) و زوجها المدعى عليه(ابراهيم اسماعيل ابراهيم) واعتباره طلاقاً رجعياً واقعاً للمره الاولى بحيث يجوز للمدعى عليه مراجعة زوجته المدعيه اذا عاد من هروبه خلال عدتها الشرعيه وعلى المدعيه التزام العدة الشرعيه البالغه ثلاثه قروء اعتبارا من تاريخ الحكم بالتفريق وعدم الزواج من رجل اخر لحين انتهاء عدتها واكتساب الحكم الدرجه القطعية ٠ولثبوت مجهولية محل اقامتك حسب اشعار القائم بالتبليغ ومختار المنطقه تقرر تبليغك بصحيفتين يوميتين محليتين بالقرار المذكور أعلاه ولك حق الطعن ضمن المدة القانونية وحسب الاصول
القاضي
زاهر حمزة القطان

مجلس القضاء الاعلى
رئاسة محكمة استئناف نينوى
محكمة الاحوال الشخصية في الموصل
العدد / ٥٣٥٦ /ش/٢٠٢٣
اعلان تبليغ قرار حكم غيابي
المدعية/ (شيماء احمد ضويحي)
الى المدعى عليه/(كاظم حميد ضويحي) عنوانه السكن مجهول محل الاقامة حاليا ٠
اصدرت محكمة الاحوال الشخصية في الموصل قرارها الغيابي في الدعوى المرقمة اعلاه بتاريخ ٢٠٢٣/٥/١٨ والمتضمن الحكم٠ اولا التفريق بين المدعيه(شيماء احمد ضويحي) و المدعى عليه(كاظم حميد ضويحي) واعتباراً من تاريخ صدور الحكم واعتباره طلاقاً رجعياً واقعاً للمره الاولى بحيث يجوز للمدعى عليه مراجعة المدعيه اذا عاد من الهروب خلال عدتها وعلى المدعيه التزام العدة الشرعيه البالغه ثلاثه قروء اعتبارا من تاريخ الطلاق وليس لها التزوج من رجل اخر لحين انقضاء عدتها واكتساب الحكم الدرجه القطعية ٠ ولثبوت مجهولية محل اقامتك حسب اشعار القائم بالتبليغ ومختار المنطقه تقرر تبليغك بصحيفتين يوميتين محليتين بالقرار المذكور أعلاه ولك حق الطعن ضمن المدة القانونية وحسب الاصول
القاضي
عدنان طه احمد الراوي
////////////////////
مجلس القضاء الاعلى
رئاسة محكمة استئناف نينوى
محكمة الاحوال الشخصية في الموصل
العدد / ٧٠١٣ /ش/٢٠٢٣
اعلان تبليغ قرار حكم غيابي
المدعية/ (رجاء علي محمد)
الى المدعى عليه/(محمد اشحاذه محمد) عنوانه السكن موصل حي الرافدين سابقآو مجهول محل الاقامة حاليا ٠
اصدرت محكمة الاحوال الشخصية في الموصل قرارها الغيابي في الدعوى المرقمة اعلاه بتاريخ ٢٠٢٣/٦/١٩ والمتضمن الحكم٠ بالتفريق بين المدعيه(رجاء علي محمد) و زوجها المدعى عليه(محمد اشحاذه محمد) واعتباره طلاقاً رجعياً واقعاً للمره الاولى بحيث يجوز للمدعى عليه مراجعة زوجته المدعيه اذا عاد من هروبه خلال عدتها الشرعيه وعلى المدعيه التزام العدة الشرعيه البالغه ثلاثه قروء اعتبارا من تاريخ الحكم بالتفريق وعدم الزواج من رجل اخر لحين انتهاء عدتها واكتساب الحكم الدرجه القطعية ٠ولثبوت مجهولية محل اقامتك حسب اشعار القائم بالتبليغ ومختار المنطقه تقرر تبليغك بصحيفتين يوميتين محليتين بالقرار المذكور أعلاه ولك حق الطعن ضمن المدة القانونية وحسب الاصول
القاضي
زاهر حمزة القطان
////////////////////
مجلس القضاء الاعلى
رئاسة محكمة استئناف نينوى
محكمة الاحوال الشخصية في الموصل
العدد / ٥٥٦٧ /ش/٢٠٢٣
اعلان تبليغ قرار حكم غيابي
المدعية/ (ابتسام علي احمد)
الى المدعى عليه/(ميزر هزاع مهيدي) عنوانه السكن موصل ناحيه الشوره سابقآو مجهول محل الاقامة حاليا كونه داعشي ٠
اصدرت محكمة الاحوال الشخصية في الموصل قرارها الغيابي في الدعوى المرقمة اعلاه بتاريخ ٢٠٢٣/٥/٢٣ والمتضمن الحكم٠ اولا اثبات الزواج بين المدعيه (ابتسام علي احمد) و زوجها المدعى عليه(ميزر هزاع مهيدي) الواقع خارج المحكمه بتاريخ ٢٠١٤/٩/١٩ على مهر معجله مليون دينار مقبوض ومؤجله مليون دينار باقي بذمه الزوج يستحق عند اقرب الاجلين ثانياً ثبوت نسب الاطفال كل من(يحيى تولد ٢٠١٥/١١/١٠ الجنس ذكر) (عثمان تولد ٢٠١٧/١١/١٨ الجنس ذكر) ديانتهما مسلمين محل ولادتهم الموصل حي القوسيات الى والدهما المدعى عليه ميزر هزاع مهيدي من فراش زوجته المدعيه ابتسام علي احمد والاشعار الى دائرة الاحوال المدنيه المختصه لتأشير ذلك في سجلاتهم بعد اكتساب الحكم الدرجه القطعية ٠ولثبوت مجهولية محل اقامتك حسب اشعار القائم بالتبليغ ومختار المنطقه تقرر تبليغك بصحيفتين يوميتين محليتين بالقرار المذكور أعلاه ولك حق الطعن ضمن المدة القانونية وحسب الاصول
القاضي
حسام الدين احمد علي
////////////////////
مجلس القضاء الاعلى
رئاسة محكمة استئناف نينوى
محكمة الاحوال الشخصية في حمام العليل
العدد / ٥٥٦ /ش/٢٠٢٣
اعلان تبليغ قرار حكم غيابي
المدعية/ (منتهى رمضان محمود) تسكن الموصل / حمام العليل
الى المدعى عليه/(رائد هزاع محمد صالح)يسكن حمام العليل قبر العبد / سابقا / حاليا مرتحل مع عصابات داعش الارهابيه مجهول محل الاقامة حاليا٠
اصدرت محكمة الاحوال الشخصية في حمام العليل قرارها الغيابي في الدعوى المرقمة اعلاه بتاريخ ٢٠٢٣/٥/٢٢ والمتضمن الحكم بتأييد حضانه المدعيه(منتهى رمضان محمود) لابنائها القاصرين (عثمان و خطاب و عمر و امنه و ماريا ابناء رائد هزاع محمد) ولثبوت مجهولية محل اقامتك حسب اشعار القائم بالتبليغ ومختار المنطقه تقرر تبليغك بصحيفتين يوميتين محليتين بالقرار المذكور أعلاه ولك حق الطعن ضمن المدة القانونية وحسب الاصول
القاضي /عبد العزيز عطاالله محمد
////////////////////
مجلس القضاء الاعلى
رئاسة محكمة استئناف نينوى
محكمة الاحوال الشخصية في الموصل
العدد / ٥٧١٠ /ش/٢٠٢٣
اعلان تبليغ قرار حكم غيابي
المدعية/ (ناديه ابراهيم محمد)
الى المدعى عليه/(سعد عبدالكريم ناصر) عنوانه السكن موصل حي تل الرمان سابقآو مجهول محل الاقامة حاليا ٠
اصدرت محكمة الاحوال الشخصية في الموصل قرارها الغيابي في الدعوى المرقمة اعلاه بتاريخ ٢٠٢٣/٥/٢٨ والمتضمن الحكم٠ بالتفريق بين المدعيه(ناديه ابراهيم محمد) و زوجها المدعى عليه(سعد عبدالكريم ناصر) واعتباره طلاقاً رجعياً واقعاً للمره الاولى بحيث يجوز للمدعى عليه مراجعة زوجته المدعيه اذا عاد من هروبه خلال عدتها الشرعيه وعلى المدعيه التزام العدة الشرعيه البالغه ثلاثه قروء اعتبارا من تاريخ الحكم بالتفريق وعدم الزواج من رجل اخر لحين انتهاء عدتها واكتساب الحكم الدرجه القطعية ٠ولثبوت مجهولية محل اقامتك حسب اشعار المبلغ القضائي محمد امير عبدالله ومختار المنطقه تل الرمان حميد حمود سند تقرر تبليغك بصحيفتين يوميتين محليتين بالقرار المذكور أعلاه ولك حق الطعن ضمن المدة القانونية وحسب الاصول
القاضي /زاهر حمزة القطان

مجلس القضاء الاعلى
رئاسة محكمة استئناف نينوى
محكمة الاحوال الشخصية في الموصل
رقم الدعوى٨٧٠٤/ ش/ ٢٠٢٣
اعلان تبليغ بالحضور
الى المدعى عليه/ (سلطان احمد سلطان) عنوانه السابق موصل حي عدن ومجهول محل الاقامة حاليا.
اقامت المدعية/ (ايمان احمد سلطان)الدعوى المرقمة اعلاه لدى هذه المحكمة طالبتا الحكم اثبات نسب الطفله (ماريا سلطان عبدالله) انثى مسلمة تولد ٢٣/ ٥/ ٢٠١٦) ولثبوت مجهولية محل اقامتك حسب اشعار القائم بالتبليغ ومختار المنطقة تقرر تبليغك بصحيفتين يوميتين محليتين للحضور امام هذه المحكمة صباح يوم (٢٤/ ٧/ ٢٠٢٣) الساعة التاسعة صباحا وبعكسه ستجري المرافعة بحقك غيابيا وحسب الاصول.
القاضي
زاهر حمزة القطان
////////////////////
مجلس القضاء الاعلى
رئاسة محكمة استئناف نينوى
محكمة الاحوال الشخصية في الموصل
رقم الدعوى١٠٤١٠/ ش/ ٢٠٢٣
اعلان تبليغ بالحضور
الى المدعى عليه/ (ابراهيم محمود عبود) عنوانه السابق موصل حي رجم حديد ومجهول محل الاقامة حاليا.
اقامت المدعية/ (سندس سهيل محمد)الدعوى المرقمة اعلاه لدى هذه المحكمة طالبتا الحكم التفريق لانتماء المدعى عليه الى عصابات داعش الارهابية وهروبه الى جانب العدو استنادا إلى احكام قرار مجلس قيادة الثورة المنحل المرقم ١٥٢٩ لسنة ١٩٨٥. ولثبوت مجهولية محل اقامتك حسب اشعار القائم بالتبليغ ومختار المنطقة تقرر تبليغك بصحيفتين يوميتين محليتين للحضور امام هذه المحكمة صباح يوم (١٩/ ٧/ ٢٠٢٣) الساعة التاسعة صباحا وبعكسه ستجري المرافعة بحقك غيابيا وحسب الاصول.
القاضي
صلاح الدين ابراهيم علي علي
////////////////////
مجلس القضاء الاعلى
رئاسة محكمة استئناف نينوى
محكمة الاحوال الشخصية في الموصل
رقم الدعوى٩٩١٩/ ش/ ٢٠٢٣
اعلان تبليغ بالحضور
الى المدعى عليه/ (راكان عمار مسلط داؤد الجبوري) عنوانه السابق موصل حي الاصلاح الزراعي ومجهول محل الاقامة حاليا.
اقامت المدعية/ (ازهار غلب محمد)الدعوى المرقمة اعلاه لدى هذه المحكمة طالبتا الحكم
١- اثبات الزواج الخارجي الحاصل بينهما خارج المحكمة بتاريخ (١٥/ ٨/ ٢٠١٥) على مهر معجله مليون دينار عراقي مقبوض ومؤجله مليون دينار عراقي يستحق عند اقرب الاجلين.
٢- اثبات نسب الطفل (ليث تولد ١/ ١/ ٢٠١٧).
ولثبوت مجهولية محل اقامتك حسب اشعار القائم بالتبليغ ومختار المنطقة تقرر تبليغك بصحيفتين يوميتين محليتين للحضور امام هذه المحكمة صباح يوم (٢٧/ ٧/ ٢٠٢٣) الساعة التاسعة صباحا وبعكسه ستجري المرافعة بحقك غيابيا وحسب الاصول.
القاضي
محمد شاكر محمود
////////////////////
مجلس القضاء الاعلى
رئاسة محكمة استئناف نينوى
محكمة الاحوال الشخصية في الموصل
رقم الدعوى٩٤٥٧/ ش/ ٢٠٢٣
اعلان تبليغ بالحضور
الى المدعى عليه/ (محمد حسين محمود) عنوانه السابق موصل حي كرامه ١٩ ومجهول محل الاقامة حاليا.
اقامت المدعية/ (سعاد احمد صالح)الدعوى المرقمة اعلاه لدى هذه المحكمة طالبتا الحكم التفريق لانتماء المدعى عليه الى عصابات داعش الارهابية وهروبه الى جانب العدو استنادا إلى احكام قرار مجلس قيادة الثورة المنحل المرقم ١٥٢٩ لسنة ١٩٨٥.ولثبوت مجهولية محل اقامتك حسب اشعار القائم بالتبليغ ومختار المنطقة تقرر تبليغك بصحيفتين يوميتين محليتين للحضور امام هذه المحكمة صباح يوم (٢٦/ ٧/ ٢٠٢٣) الساعة التاسعة صباحا وبعكسه ستجري المرافعة بحقك غيابيا وحسب الاصول.
القاضي
حسام الدين احمد علي
////////////////////
مجلس القضاء الاعلى
رئاسة محكمة استئناف نينوى
محكمة الاحوال الشخصية في الموصل
رقم الدعوى٩٥٠١/ ش/ ٢٠٢٣
اعلان تبليغ بالحضور
الى المدعى عليه/ (ثامر اكرم عيسى) عنوانه السابق موصل حي الاربجية ومجهول محل الاقامة حاليا.
اقامت المدعية/ (سهى غانم كامل)الدعوى المرقمة اعلاه لدى هذه المحكمة طالبتا الحكم التفريق لانتماء المدعى عليه الى عصابات داعش الارهابية وهروبه الى جانب العدو استنادا إلى احكام قرار مجلس قيادة الثورة المنحل المرقم ١٥٢٩ لسنة ١٩٨٥.ولثبوت مجهولية محل اقامتك حسب اشعار القائم بالتبليغ ومختار المنطقة تقرر تبليغك بصحيفتين يوميتين محليتين للحضور امام هذه المحكمة صباح يوم (٢٧/ ٧/ ٢٠٢٣) الساعة التاسعة صباحا وبعكسه ستجري المرافعة بحقك غيابيا وحسب الاصول.
القاضي
حسام الدين احمد علي
////////////////////
مجلس القضاء الاعلى
رئاسة محكمة استئناف نينوى
محكمة الاحوال الشخصية في الموصل
رقم الدعوى٢٠٢٩/ ش/ ٢٠٢٣
اعلان تبليغ بالحضور
الى المدعى عليه/ (ياسر محمد سعيد رمضان) عنوانه السابق / فايدة/ مخيم اللاجئيين السوريين ومجهول محل الاقامة حاليا.
اقامت المدعية/ (فاطمة حسام الدين محمد) الدعوى المرقمة اعلاه لدى هذه المحكمة طالبتا الحكم اثبات حضانة الاطفال المولودين بينهما من فراش الزوجية كلا من
١- نسرين تولد ٢٦/ ٩/ ٢٠١٨.
٢- احمد تولد ٢٤/ ٨/ ٢٠١٥.
٣- المى تولد ١٨/ ١٢/ ٢٠١٧.
محل ولادتهم الموصل قرية الك.
ولثبوت مجهولية محل اقامتك حسب اشعار القائم بالتبليغ(مركز شرطة فايده) ومختار زوزان(محمد علي خضر) تقرر تبليغك اعلانا بصحيفتين يوميتين محليتين للحضور امام هذه المحكمة صباح يوم (٢٦/ ٧/ ٢٠٢٣) الساعة التاسعة صباحا وبعكسه ستجري المرافعة بحقك غيابيا وحسب الاصول.
القاضي /عدنان طه احمد الراوي

مجلس القضاء الاعلى
رئاسة محكمة استئناف نينوى
محكمة الاحوال الشخصية في الموصل
رقم الدعوى٨٣٧٥/ ش/ ٢٠٢٣
اعلان تبليغ بالحضور
الى المدعى عليه/ (محمد سلطان احمد) عنوانه السابق موصل حي الزهراء ومجهول محل الاقامة حاليا.
اقامت المدعية/ (اخلاص مطلك عدوان)الدعوى المرقمة اعلاه لدى هذه المحكمة طالبتا الحكم التفريق لانتماء المدعى عليه الى عصابات داعش الارهابية وهروبه الى جانب العدو استنادا إلى احكام قرار مجلس قيادة الثورة المنحل المرقم ١٥٢٩ لسنة ١٩٨٥.ولثبوت مجهولية محل اقامتك حسب اشعار القائم بالتبليغ ومختار المنطقة تقرر تبليغك بصحيفتين يوميتين محليتين للحضور امام هذه المحكمة صباح يوم (٢٧/ ٧/ ٢٠٢٣) الساعة التاسعة صباحا وبعكسه ستجري المرافعة بحقك غيابيا وحسب الاصول.
القاضي
محمد شاكر محمود
////////////////////
مجلس القضاء الاعلى
رئاسة محكمة استئناف نينوى
محكمة الاحوال الشخصية في الموصل
رقم الدعوى٨٤٨١/ ش/ ٢٠٢٣
اعلان تبليغ بالحضور
الى المدعى عليه/ (احمد بدر موسى) عنوانه السابق نينوى النمرود ومجهول محل الاقامة حاليا.
اقامت المدعية/ (يسرى عبد محمود محمد)الدعوى المرقمة اعلاه لدى هذه المحكمة طالبتا الحكم
١- اثبات الزواج الخارجي الحاصل بينهما خارج المحكمة بتاريخ ٢/ ١٠/ ٢٠١٤ على مهر معجله مليون ومئتان وخمسون الف دينار عراقي ومؤجله مليون ومئتان وخمسون الف دينار عراقي يستحق عند اقرب الاجلين.
٢- اثبات نسب الاطفال كلا من (استبرق تولد ٢٢/ ٨/ ٢٠١٥ انثى مسلمة.) (سندس تولد ٣٠/ ١٢/ ٢٠١٦ انثى مسلمة.)
ولثبوت مجهولية محل اقامتك حسب اشعار القائم بالتبليغ(مركز شرطة السلامية) ومختار المنطقة(حسن صابر حسن) تقرر تبليغك بصحيفتين يوميتين محليتين للحضور امام هذه المحكمة صباح يوم (٢٣/ ٧/ ٢٠٢٣) الساعة التاسعة صباحا وبعكسه ستجري المرافعة بحقك غيابيا وحسب الاصول.
القاضي
عدنان طه احمد الراوي
////////////////////
مجلس القضاء الاعلى
رئاسة محكمة استئناف نينوى
محكمة الاحوال الشخصية في الموصل
رقم الدعوى١٠٣٢١/ ش/ ٢٠٢٣
اعلان تبليغ بالحضور
الى المدعى عليه/ (سالم سلمان محمد) عنوانه السابق موصل حي الاقتصاديين ومجهول محل الاقامة حاليا.
اقامت المدعية/ (سندس خالد عبد الله)الدعوى المرقمة اعلاه لدى هذه المحكمة طالبتا الحكم التفريق لانتماء المدعى عليه الى عصابات داعش الارهابية وهروبه الى جانب العدو استنادا إلى احكام قرار مجلس قيادة الثورة المنحل المرقم ١٥٢٩ لسنة ١٩٨٥. ولثبوت مجهولية محل اقامتك حسب اشعار القائم بالتبليغ ومختار المنطقة تقرر تبليغك بصحيفتين يوميتين محليتين للحضور امام هذه المحكمة صباح يوم (١٩/ ٧/ ٢٠٢٣) الساعة التاسعة صباحا وبعكسه ستجري المرافعة بحقك غيابيا وحسب الاصول.
القاضي
صلاح الدين ابراهيم علي علي
////////////////////
مجلس القضاء الاعلى
رئاسة محكمة استئناف نينوى
محكمة الاحوال الشخصية في الموصل
رقم الدعوى٩٣٦١/ ش/ ٢٠٢٣
اعلان تبليغ بالحضور
الى المدعى عليه/ (براء ابراهيم الياس) عنوانه السابق موصل حي موصل الجديدة ومجهول محل الاقامة حاليا.
اقامت المدعية/ (امنه مهدي صالح)الدعوى المرقمة اعلاه لدى هذه المحكمة طالبتا الحكم تأييد حضانة الطفل (ابراهيم تولد ٢٠١٦) المولود بينهما من فراش الزوجية. ولثبوت مجهولية محل اقامتك حسب اشعار القائم بالتبليغ ومختار المنطقة تقرر تبليغك بصحيفتين يوميتين محليتين للحضور امام هذه المحكمة صباح يوم (٣٠/ ٧/ ٢٠٢٣) الساعة التاسعة صباحا وبعكسه ستجري المرافعة بحقك غيابيا وحسب الاصول.
القاضي
ابراهيم احمد سالم
////////////////////
مجلس القضاء الاعلى
رئاسة محكمة استئناف نينوى
محكمة الاحوال الشخصية في الموصل
رقم الدعوى٩٩٣٦/ ش/ ٢٠٢٣
اعلان تبليغ بالحضور
الى المدعى عليه/ (عامر سالم خلف) عنوانه السابق موصل حي سومر ومجهول محل الاقامة حاليا.
اقامت المدعية/ (علياء ساير علي)الدعوى المرقمة اعلاه لدى هذه المحكمة طالبتا الحكم بتأييد حضانه للاطفال كل من(اسحاق تولد ٢٠١٦) و (اسيل تولد ٢٠١٣)و (زهراء تولد ٢٠١٠) وتأشير ذلك في السجلات الرسميه ٠ ولثبوت مجهولية محل اقامتك حسب اشعار القائم بالتبليغ محمد نايف حسن موسى ومختار المنطقه سمير معروف علوان تقرر تبليغك بصحيفتين يوميتين محليتين للحضور امام هذه المحكمة صباح يوم (٢٠٢٣/٧/٢٥) الساعة التاسعة صباحا وبعكسه ستجري المرافعة بحقك غيابيا وحسب الاصول.
القاضي
محمد شاكر محمود
////////////////////
مجلس القضاء الاعلى
رئاسة محكمة استئناف نينوى
محكمة الاحوال الشخصية في الموصل
رقم الدعوى ٢٢٨٢ / ش/ ٢٠٢٣
اعلان تبليغ بالحضور
الى المدعى عليه/ (اياد جاسم مجيد محمد) عنوانه السابق نينوى بادوش / حميدات ومجهول محل الاقامة حاليا.
اقامت المدعية/ (هند عبدالله علي)الدعوى المرقمة اعلاه لدى هذه المحكمة طالبتا الحكم التفريق لانتماء المدعى عليه الى عصابات داعش الارهابية وهروبه الى جانب العدو استنادا إلى احكام قرار مجلس قيادة الثورة المنحل المرقم ١٥٢٩ لسنة ١٩٨٥.ولثبوت مجهولية محل اقامتك حسب اشعار القائم بالتبليغ مركز شرطه الحميدات ومختار المنطقة محمود محمد اخضير تقرر تبليغك بصحيفتين يوميتين محليتين للحضور امام هذه المحكمة صباح يوم (٢٠٢٣/٨/١) الساعة التاسعة صباحا وبعكسه ستجري المرافعة بحقك غيابيا وحسب الاصول.
القاضي
عدنان محمد علي الجلبي

محكمة بداءة الكرادة
العدد :- ١٢٩٧/ب/ ٢٠٢٣
اعلان
المدعي عليه/ حسن فالح حسن
اصدرت هذه المحكمة في الدعوى المرقمة بتاريخ ٢٨/ ٥/ ٢٠٢٣حكما غيابيا يقضي الحكم بالزام المدعى عليه حسن فالح حسن بتاديته للمدعي زيد فيصل محمد مبلغا مقداره (٨١٨٧٥٠٠) ثمانية ملايين ومائة وسبعة وثمانون الف وخمسمائة دينار عراقي وتحميله الرسوم والمصاريف واتعاب محاماة لوكيل المدعي مبلغا مقداره خمسمائة الف دينار حكما غيابيا معلقا على الاستكتاب والنكول عن اليمين عند الاعتراض والانكار قابلا للاعتراض والاستئناف والتمييز فيما يخص مبلغ وصل الامانة البالغ خمسة ملايين دينار وغيابيا معلقا على النكول عن اليمين عند الاعتراض والانكار قابلا للاعتراض والاستئناف والتمييز فيما يخص المبلغ الاخر البالغ ثلاثة ملايين ومائة وسبعة وثمانون الف وخمسمائة دينار وافهم علنا في ٢٨/ ٥/ ٢٠٢٣ ولمجهولية محل اقامتك وحسب شرح القائم بالتليغ وتأييد المجلس البلدي وانتقالك الى جهة مجهولة عليه قررت هذه المحكمة تبليغك بصحيفتين محليتين ولك حق الاعتراض خلال المدة القانونية وبعكسه سوف يكتسب القرار الدرجة القطعية وفق الاصول
القاضي/ غانم عبد الله زناد
////////////////
محكمة بداءة الكرادة
العدد : ٢٥٧١ / ب/ ٢٠٢٣
اعلان
الى المدعى عليه / سهيلة جاسم محمد
اقام المدعي محمد جمعة طه الدعوى البدائية المرقمة اعلاه يطالبك فيها الحكم بدفع مبلغ وقدره ١٣٠٠٠٠ ٠٠ مائة وثلاثون مليون دينار ولمجهولية محل اقامتك تقرر تبليغك اعلانا بصحيفتين محليتين يوميتين للحضور امام هذه المحكمة على موعد المرافعة الموافق ٣٠/ ٧ / ٢٠٢٣ وعند عدم حضورك اوحضور من ينوب عنك قانونا ستجري المرافعة بحقك غيابيا وعلنا ووفق الاصول
القاضي/ اخلاص عبد الامير اسماعيل
////////////////
محكمة بداءة الكرادة
العدد : ٢٧٢٩ / ب/ ٢٠٢٢
اعلان
الى المدعى عليه / نديم بطرس فرج الله
اقامت المدعية فيفيان جبرائيل شعيا الدعوى البدائية المرقمة اعلاه يطلب الحكم بتسديد مبلغ الدين البالغ مقداره مائة وخمسة وستون الف دولار امريكي ولمجهولية محل اقامتك تقرر تبليغك اعلانا بصحيفتين محليتين يوميتين للحضور امام هذه المحكمة على موعد المرافعة الموافق ٢٤ / ٧ / ٢٠٢٣ وعند عدم حضورك اوحضور من ينوب عنك قانونا ستجري المرافعة بحقك غيابيا وعلنا ووفق الاصول
القاضي/ فارس عبد الله احمد
////////////////
محكمة بداءة الكرادة
العدد : ٢٦١٧ / ب/ ٢٠٢٣
اعلان
الى المدعى عليه / مازن سليم شمو
اقامت المدعية اريج خليل حمزة
الدعوى البدائية المرقمة اعلاه تطلب الحكم بازالة شيوع العقار المرقم ٣٥٦/ ١٠٠٠ م البتاوين بيعا وتوزيع صافي الثمن بين الشركاء ولمجهولية محل اقامتك تقرر تبليغك اعلانا بصحيفتين محليتين يوميتين للحضور امام هذه المحكمة على موعد المرافعة الموافق ١٨/ ٧ / ٢٠٢٣ وعند عدم حضورك اوحضور من ينوب عنك قانونا ستجري المرافعة بحقك غيابيا وعلنا ووفق الاصول
القاضي/ محمد حسين العتابي
////////////////
محكمة بداءة الكرادة
العدد : ٢٣٩٤ / ب/ ٢٠٢٣
اعلان
الى المدعى عليه / محمد غالب محمود
اقام المدعي وسام عباس علي الدعوى البدائية المرقمة اعلاه يطلب الحكم بتسديد مبلغ قدره (٥٠٠٠٠٠٠٠٠) خمسمائة مليون دينار عراقي ولمجهولية محل اقامتك تقرر تبليغك اعلانا بصحيفتين محليتين يوميتين للحضور امام هذه المحكمة على موعد المرافعة الموافق ٨/ ٨ / ٢٠٢٣ وعند عدم حضورك اوحضور من ينوب عنك قانونا ستجري المرافعة بحقك غيابيا وعلنا ووفق الاصول
القاضي/ محمد حسين العتابي
////////////////
محكمة بداءة الكرادة
العدد : ٢٤/ مواد شخصية/ ٢٠٢٣
اعلان
الى المطلوب التصحيح ضده/ جبرائيل اسماعيل يعقوب
اقام طالب التصحيح ليلى اصطيفان توما الدعوى البدائية المرقمة اعلاه تطلب الحكم بتصحيح الخطأ المادي الوارد في القسام الشرعي ١/ ٢١٩ في ٧/ ١/ ٢٠١٩ ولمجهولية محل اقامتك تقرر تبليغك اعلانا بصحيفتين محليتين يوميتين للحضور امام هذه المحكمة على موعد المرافعة الموافق ٦/ ٨ / ٢٠٢٣ وعند عدم حضورك اوحضور من ينوب عنك قانونا ستجري المرافعة بحقك غيابيا وعلنا ووفق الاصول
القاضي/ محمد حسين العتابي
////////////////
محكمة جنح الكرادة
العدد / ١٥٠٦ / ج/ ٢٠٢٣
اعلان
الى المتهم الهارب/ سامر حسين حاضر
بالنظر لمجهولية محل اقامتك في الوقت الحاضر وحسب ماورد باشعار القائم بالتبليغ قررت هذه المحكمة تبليغك اعلانا بصحيفتين محليتين يوميتين للحضور على موعد المحاكمة المصادف يوم ١٥ / ٨ / ٢٠٢٣ وفي حالة عدم حضورك او ارسال من ينوب عنك قانونا سوف تجري محاكمتك غيابيا وعلنا وفق احكام المادة ٤٠ وبدلالة المادة ١١ من قانون اقامة الاجانب رقم ٧٦ لسنة ٢٠١٧ وحسب القانون
القاضي/ ضياء عبد الحسن كاظم
////////////////
محكمة جنح الكرادة
العدد / ١٥١٦ / ج/ ٢٠٢٣
اعلان
الى المتهم الهارب/ هدى هاشم محمد
بالنظر لمجهولية محل اقامتك في الوقت الحاضر وحسب ماورد باشعار القائم بالتبليغ قررت هذه المحكمة تبليغك اعلانا بصحيفتين محليتين يوميتين للحضور على موعد المحاكمة المصادف يوم ١٥ / ٨ / ٢٠٢٣ وفي حالة عدم حضورك او ارسال من ينوب عنك قانونا سوف تجري محاكمتك غيابيا وعلنا وفق احكام المادة ٤٠ وبدلالة المادة ١١ من قانون اقامة الاجانب رقم ٧٦ لسنة ٢٠١٧ وحسب القانون
القاضي/ ضياء عبد الحسن كاظم

الموقع الالكتروني للجريدة www.alsharqpaper.com

البريد الالكتروني للجريدة alsharqpaper@yahoo.com

رقم الايداع في دار الكتب والوثائق ببغداد (٩١٠) لسنة

alsharq paper

الاراء والمقالات في صفحات الجريدة لاتعبر بالضرورة عن رأي الجريدة وانما تعبر عن رأي اصحابها

رقم الاعتماد لدى نقابة الصحفيين العراقيين (١١)

السنة العشرون العدد ٤٠٥٨ الاربعاء ١٢-٧-٢٠٢٣

هاتف الجريدة ٠٧٧٠٣٣٤٣٣٤٦

عنوان الجريدة على صفحة الفيس بوك جريده الشرق

الشرق

مسؤول الاخراج الصحفي والتصميم

مهند صبحي احمد

الدفاع تدعو المراتب المفسوخة عقودهم لمراجعة مراكز التطوع

دعت وزارة الدفاع المراتب المفسوخة عقودهم الذين اجتازوا الفحص الطبي والمقابلة والتدقيق الأمني إلى مراجعة مراكز التطوع في جميع المحافظات.

العتبة العلوية المقدسة تزيل الستار عن واحدة من نفائسها الاثرية

النجف / فلاح السيد هادي

ضمن فعاليات عيد الغدير الاغر أزالت العتبة العلوية المقدسة في محافظة النجف الاشرف الستار عن (محراب مسجد الرأس الاثري) خلال حفل اقامته العتبة في صحن فاطمة الزهراء عليها السلام ، قاعة مالك الاشتر النخعي ،

أبتدأ الحفل بكلمة ترحيبية لأمين العتبة الاستاذ عيسى الخرسان تلتها كلمة توضيحية من مسؤول وحدة التراث العمراني رئيس اللجنة المشرفة على المحراب الدكتور عبد الهادي الابراهيمي

ثم قصيدة للشاعر علي الصفار بعده مشاركة فرقة انشاد العتبة العلوية المقدسة والفقرة الاخيرة كانت تكريم كلاً من الخبير الدكتور علي رضا بهرمان الذي كان على رأس مجموعة خبراء في عملية الترميم والصيانة والشاعر علي الصفار وعدنان البزاز وعمار ما شاء الله ،

وبعد انتهاء فقرات الاحتفال الذي حضره رجال دين ووفود اجنبية من المهتمين بالتراث والتاريخ ورئيس واعضاء اللجنة الشعبية لحماية الاثار والتراث في العراق وحشد من الاكاديميين والباحثين والادباء والاعلاميين ..

ثم إلتقينا بالدكتور عبد الهادي عضو مجلس ادارة العتبة ومسؤول وحدة التراث العمراني ورئيس اللجنة المشرفة على انجاز المحراب ..

سألناه عن تأريخ انشاء المحراب وبأي عهد واين صنع وماذا حل به بعد ذالك وكيفية اعادت ترميمه مرة اخرى..

اجابنا : المحراب هو صنع في مدينة كاشان في ايران وقام بصناعته علي ابن محمد ابن ابي طاهر الكاشاني في منتصف القرن السابع الهجري سنة ٦٦٠ هجرية تقريباً قبل ٨٠٠ عام ، ونصب في مسجد الرأس في الحقبة المغولية الالخانية في عهد أباقا خان إبن هولاكو في ضل حكومة والي العراق عطا ملك الجويني ، ارتفاع المحراب ٤ أمتار وعرضه ٢٥٠٠ ، تعرض المحراب للتخريب بسبب التجديدات المستمرة لمسجد الرأس وعدم العناية به فتفتت بعض القطع كما فقدت قطع اخرى ، ونظراً لنفاسة هذا المحراب من حيث القدم وكونه تحفة فنية ، لذالك وفي اطار إهتمام الامانة العامة للعتبة العلوية المقدسة بالتراث العمراني تم التعاقد مع خبير الاثار والتراث الاسلامي الايراني الدكتور علي رضا بهرمان ، وبعد العمل به نحو أربعة أشهر إكتملت ولله الحمد عملية الصيانة والترميم وازالة الستار عنه بحفل بهيج في ذكرى عيد الغدير الاغر ..

في اطار برنامج التبادل الطلابي بين الجامعات

الاعضاء في اتحاد الجامعات العربية، عدد من طلاب جامعة اربيل التقنية العراقية ،يجرون تدريباتهم الصيفية في جامعة "النزوة" بسلطنة عمان

اعلن مصدر في جامعة اربيل التقنية العراقية ، بأن اربعة من طلاب الجامعة المذكورة غادروا اربيل الجمعة الماضية متوجهين الى مسقط لأجراء تدريباتهم الصيفية في جامعة النزوة العمانية.

وقبل مغادرة الوفد الطلابي الى السلطنة عقد الدكتور "ادريس محمد طاهر هركي" رئيس جامعة اربيل التقنية العراقية اجتماعاً مع الطلبة المبتعثين، وخلال حديث له القى الضوء على اهمية البرنامج التدريبي الصيفي لطلاب الجامعة خارج البلاد. واضاف الدكتور هركي، ان أهمية هذه التدريبات للطلبة تكمن في تعرفهم على تراث الشعوب الاخرى، فضلا عن الاستفادة من التجارب العلمية وخبرات الدول الصديقة و تعريف تراثهم العراقي على الآخرين.وفي ختام الاجتماع، تمنى رئيس جامعة اربيل التقنية العراقية الموفقية والنجاح للطلبة المبتعثين الاربعة في زيارتهم لسلطنة عمان.ومن المقرر ان يقوم الطلبة المذكورين في إطار البرنامج التدريبي الصيفي في عمان، كسب معارف وعلوم جديدة ضمن اختصاصاتهم و زيارة عدد من الاماكن الاثارية والتأريخية في السلطنة.

يذكر انه ضمن برنامج التبادل الطلابي بين جامعة اربيل التقنية والجامعات العالمية وبرنامج التدريب الصيفي زار عدد من طلاب الجامعة المذكورة الشهر الماضي جامعة"لودز" البولندية.وضمن اطار برنامج التبادل الطلابي بين الجامعات الاعضاء في اتحاد الجامعات العربية، سيقوم وفد طلابي فلسطيني بزيارة جامعة اربيل التقنية في الايام المقبلة ، وخلال زيارتهم التي تستغرق اسبوعين سيطلع الوفد على آخر التطورات في الجامعة المذكورة والجامعات العراقية...

التخطيط: عدد سكان العراق للعام الحالي وصل إلى ٤٣ مليوناً و٣٢٤ ألف نسمة

أكدت وزارة التخطيط ان عدد سكان العراق للعام الحالي بلغ ٤٣ مليوناً و ٣٢٤ ألف نسمة.

وقالت الوزارة في بيان صدر بمناسبة اليوم العالمي للسكان ، إنها «تعمل على إجراء التعداد العام للسكان في العام المقبل ٢٠٢٤، بهدف خدمة التنمية من خلال بناء قاعدة بيانات شاملة وكاملة عن واقع السكان في جميع المجالات، الأمر الذي سيخدم خطط التنمية»، مبينة ان «الحكومة أولت اهتماما كبيرا لتهيئة الظروف المناسبة لإجراء التعداد بعد توفير التخصيصات المالية».

وذكرت ان «الهيأة العليا للتعداد برئاسة نائب رئيس مجلس الوزراء- وزير التخطيط محمد علي تميم تستعد الى عقد اجتماع مهم خلال الأيام القريبة المقبلة لإقرار الخطة التفصيلية لإجراء التعداد»، مشيرة الى ان «الوزارة تواصل استعداداتها لإقامة احتفال رسمي لمناسبة اليوم العالمي للسكان يوم ٢٦ تموز الحالي بالتعاون والشراكة مع صندوق الأمم المتحدة للسكان والجمعية العراقية للعلوم الإحصائية، وسيُخصص للسكان والتغييرات المناخية».

وذكرت ان « الاحتفال باليوم العالمي للسكان لهذا العام، سيتزامن مع إطلاق الوثيقة الوطنية للسياسة السكانية في العراق التي أعلن عن طلاقها رئيس مجلس الوزراء محمد شياع السوداني، يومِ ١٧ آيار الماضي، وتتضمن احد عشر محورا غطت كل مفاصل حياة الإنسان، وهذه المحاور هي :

التعليم والتعلم- الصحة والصحة الإنجابية- الطفولة ، حقوق وحماية- الشباب والتشغيل- تمكين المرأة- دعم الفئات السكانية الهشة (الأطفال- المعاقون- كبار السن)- السكان والتغييرات المناخية- الهجرة الداخلية والخارجية- السكن- القيم والتماسك الاجتماعي- وأخيرا محور المناصرة والتثقيف السكاني.

وبينت ان «عدد سكان العراق لهذا العام ٢٠٢٣ قدر بـ٤٣ مليوناً و ٣٢٤ ألف نسمة»، لافتة الى ان «نسبة النمو السنوي للسكان تبلغ ٢,٥ بالمئة».

وتابعت ان «نسبة الذكور تبلغ ٥٠,٥ بالمئة والإناث ٤٩,٥ بالمئة من مجموع السكان»، موضحة ان «نسبة السكان في الفئة العمرية اقل من ١٥ سنة حوالي ٤٠ بالمئة من مجموع السكان، فيما تبلغ نسبة السكان بعمر ١٥-٦٤ سنة هي ٧٥ بالمئة، ويشكل الشباب ضمن الفئة العمرية (١٥ - ٢٤) سنة نسبة ٢٨ بالمئة من مجموع السكان».

واشار الى ان «نحو ٥٠ بالمئة من السكان يتركزون في محافظات (بغداد- نينوى- البصرة- ذي قار)، ويشكل سكان المدن (الحضر) ٧٠ بالمئة مقابل ٣٠ بالمئة نسبة سكان الريف»، لافتة الى «تسجيل تحسن كبير في صحة الأطفال الرضّع ودون الخمس سنوات بعد تراجع معدلات الوفيات ضمن هذه الفئة الى اقل من ٢٠ وفاة لكل (١٠٠ ألف) ولادة حيّة، وهو ما انعكس إيجابا على تحسن معدل توقع الحياة وارتفاعه الى ٧٤ سنة».

وذكرت انه «تم تسجيل تراجع في معدل الخصوبة من ٣,٦٦ عام ٢٠١٨، الى ٣,٣ مولود للمرأة بعمر (١٥-٤٩) سنة عام ٢٠٢٢»، متوقعة ان «يدخل سكان العراق المرحلة الرابعة من مراحل التحولات الديموغرافية وصولا لدخوله مرحلة (الهبة الديموغرافية) التي تقل فيها معدلات الخصوبة الى مستوى الاحلال وتنخفض نسبة الفئات العمرية بعمر الإعالة مقابل زيادة نسب الفئات العمرية بسن العمل».

معاون محافظ البصرة يستقبل بمكتبه مدير عام البيئة في وزارة البيئة وعدد من رؤساء الوحدات الإدارية

الشرق / محمد الحرباوي

استقبل الحقوقي حسن ظاهر النجار معاون محافظ البصرة بمكتبه في ديوان المحافظة الدكتور محسن عزيز مدير عام البيئة في وزارة البيئة وناقش الجانبان سبل التعاون المشترك بين الوزارة والحكومة المحلية في البصرة ووضع المعالجات البيئية السليمة خدمة للمواطن البصري لاسيما وأن البصرة تتعرض باستمرار إلى تلوث بيئي من خلال المخلفات النفطية بالإضافة إلى مخلفات الحروب والتغييرات المناخية

من جانب آخر التقى النجار عددا من رؤساء الوحدات الإدارية "المدينة والسبة والشافي والمصطفى والزبير" لبحث الموضوعات المتعلقة بوحداتهم الإدارية كما عقد النجار الاجتماع النهائي للجنة ترسيم الحدود بين قضاء الزبير وناحية سفوان وتم تحديد التوصيات النهائية للجنة تمهيدا لعرضها تحت أنظار السيد المحافظ المحترم.

مصرف النهرين الإسلامي الحكومي يدعو زبائنه للاستفادة مرابحة شراء عقار لموظفين دوائر الدولة غير موطنين لدى المصرف

دعا مصرف النهرين الإسلامي الحكومي زبائنه للاستفادة مرابحة لشراء عقار والتي يعتبر الحد الأعلى للمنح (١٠٠) مليون دينار عراقي للموظفين غير موطنين لدى المصرف.وقال بيان لوحدة الإعلام والاتصال الحكومي المصرف ان مدة السداد (١٥) سنة وبمرابحة(٣٪) سنويا بكفيل واحد او كفيلين صافي راتبهم يغطي ضعف القسط الشهري مع طرح الالتزامات المباشرة وغير المباشرة».وأضاف ،انه» ضمن التعديلات فتح حساب للبائع وإيداع مبلغ البيع المقرر من قبل لجنة المنح في حساب (وديعة تحت الطلب) مقيد بعد فتح البيان ، وتوقيع العقد الذي يتضمن تعهده أي (البائع) بعدم سحب مبلغ الوديعة لحين استكمال إجراءات تحويل ملكية العقار بشكل نهائي وإصدار سند المداينة مؤشر عليه الرهن التأميني من الدرجة الأولى لصالح المصرف».وأشار الى ،انه» من ضمن التعديلات يخول البائع المصرف سحب المبلغ المودع في حساب الوديعة (الحساب المقيد) من قبل المصرف بالكامل في حال عدم الاستمرار بعملية البيع وعدم استكمال إجراءات تحويل ملكية العقار لأي سبب كان ، من بين الشروط ان يكون طالب التمويل والكفيل من موظفي دوائر الدولة والمثبت على الملاك مع مراعاة سنوات الخدمة للإحالة على التقاعد «.وبين ،ان « من ضمن التعديلات يستحق القسط الأول بعد(٣٠) يوم من تاريخ إطلاقه من الإدارة العليا بعد استكمال إجراءات تحويل الملكية ووضع إشارة الحجز على العقار لصالح المصرف على قد (مبلغ التمويل +المرابحة)».

النائب سامي الحساني يزور دائرة الرعاية الاجتماعية في المثنى ويوجه بتسهيل إجراءات المواطنين وتجاوز الروتين

الشرق / حسين فائق

زار النائب الأول لمحافظ المثنى الأستاذ سامي نعمه الحساني دائرة الرعاية الاجتماعية في المحافظة وتابع تفاصيل ومجريات العمل وشارك في تمشية معاملات المواطنين ووجه بتسهيل الإجراءات. كما وأثنى الحساني على جهود الموظفين والقوات الأمنية في استيعاب الزخم الكبير للمراجعين.

بمشاركة جميع الدوائر الحكومية والمحلية والشركات النفطية في محافظة البصرة

حفل ختام مبهر لبطولة شركة ناقلات النفط العراقية

أسدل الستار على منافسات بطولة شركة ناقلات النفط العراقية لكرة قدم الصالات بحفل ختام رائع امس الاثنين الموافق ١٠/٧/٢٠٢٣ حيث كانت المباريات النهائية تجمع فريق شركة الخطوط والانابيب النفطية× تربية محافظة البصرة وشهد الاحتفال وقفة احتجاجية على حرق كتاب الله الكريم وجرى بعدها بعض الفعاليات الرياضية وتكريم اللجان المنظمة والمشاركة واختتم الاحتفال بتوزيع الجوائز على الفرق المشاركة وتقديم درع البطولة للفائز بالمركز الأول فريق شركة الخطوط والانابيب النفطية والفائز الثاني تربية البصرة يذكر ان البطولة أقيمت برعاية نائب رئيس الوزراء لشؤون الطاقة وزير النفط الاستاذ حيان عبد الغني وبدعم من مدير عام شركة ناقلات النفط العراقية الاستاذ علي قيس عبد الجبار وبتنظيم من قبل شعبة العلاقات والاعلام في الشركة وبالتعاون مع قسم النشاطات الرياضية بجامعة البصرة وبمشاركة جميع الدوائر الحكومية والمحلية والشركات النفطية بمحافظة البصرة واتسمت بمشاركة فريدة من قبل نادي ذوي الهمم حيث كان هنالك تعامل خاص من قبل اللجنة المنظمة والحكام .