رئيس مؤسسة الشرق يشيد بشركة تعبئة وخدمات الغاز ودور اعلامها ويكرم مدير اعلامها بقلادة الابداع

مستشار رئيس الوزراء: إجراءات لثبات استقرار أسعار صرف الدولار

الشرق
منبر كل العراقيين
يومية سياسية عامة مستقلة
Alsharq
رئيس مجلس الادارة
رئيس التحرير
عبد الرسول الأسدي
السنة العشرون العدد ٤٠٧٣ الخميس - ٣-٨-٢٠٢٣
معتمدة لدى نقابة الصحفيين العراقيين بالرقم (١١) رقم الايداع لدى وزارة الثقافة / دار الكتب والوثائق برقم ٩١٠ لسنة ٢٠٠٦ رقم بطاقة الاعتماد لدى جمهورية مصر العربية والجامعة العربية ٤٦٢

العامري يبحث مع محافظ كركوك جهود الاستقرار ودعم الإعمار في المحافظة

بحث الأمين العام لمنظمة بدر زعيم تحالف الفتح هادي العامري مع محافظ كركوك راكان الجبوري الأوضاع الأمنية بالمحافظة وجهود الاستقرار ودعم الإعمار .جاء ذلك خلال زيارة العامري لمبنى المحافظة ،ضمن زيارته لمحافظة كركوك .وأشاد الجبوري بدور وجهد العامري في دعم المحافظة وضمان استقرارها وإعمارها .مؤكدا ان العامري هو أحد مهندسي النصر والمكاسب الوطنية في كركوك.

السيد السيستاني للبابا فرانسيس: أهمية تضافر الجهود لنبذ العنف والكراهية

بعث المرجع الديني الأعلى السيد علي السيستاني رسالة إلى الحبر الأعظم البابا فرنسيس جواباً على رسالته إليه، فيما أكد على أهمية تضافر الجهود لنبذ العنف والكراهية وتثبيت قيم التآلف بين الناس.

وذكر بيان لمكتب السيد السيستاني، أن «المرجع الديني الأعلى السيد علي السيستاني بعث رسالة إلى الحبر الأعظم البابا فرنسيس جواباً على رسالته إليه».

وجاء في نص الرسالة...

بسم الله الرحمن الرحيم

حضرة الحبر الأعظم البابا فرنسيس رئيس دولة الفاتيكان المحترم

تحية طيبة مع الاحترام والتقدير

وبعد: فقد سرّني كتابكم الكريم الذي بعثتم به إليّ بمناسبة الذكرى الثانية لزيارتكم التاريخية للعراق، واللقاء الذي جمعني بكم في النجف الأشرف، ذلك اللقاء المهمّ الذي أصبح حافزاً للكثيرين من أتباع الديانتين الإسلامية والمسيحية - بل ولغيرهم أيضاً - للتحلّي بقدرٍ أكبر من التسامح وحسن التعايش مع من يخالفهم في الدين والعقيدة.

لقد أشرتم في رسالتكم الكريمة الى بعض المواضيع التي أكدنا عليها في ذلك اللقاء الرائع، ومنها أهمية تضافر الجهود في سبيل الترويج لثقافة التعايش السلمي ونبذ العنف والكراهية وتثبيت قيم التآلف بين الناس، المبني على رعاية الحقوق والاحترام المتبادل بين معتنقي مختلف الأديان والاتجاهات الفكرية.

إنني أشارككم الرأي في ضرورة بذل المزيد من الجهود للدفاع عن المضطهدين والمظلومين في مختلف أنحاء العالم، منوّهاً الى أنّ للمآسي التي يعاني منها العديد من الشعوب والفئات العرقية والاجتماعية في أماكن كثيرة في شرق الأرض وغربها - نتيجةً لما يمارس ضدّها من الاضطهاد الفكري والديني وقمع الحريات الأساسية وغياب العدالة الاجتماعية - دوراً في بروز بعض الحركات المتطرفة التي لا تتورع عن الاعتداء على الآخرين المختلفين معها في الفكر أو العقيدة، وأجد أنّ من المهمّ أن يولي الجميع اهتماماً أكبر برفع هذه المظالم، ويعملوا بما في وسعهم في سبيل تحقيق قدرٍ لائق من العدالة والطمأنينة في مختلف المجتمعات، ومن المؤكّد أنه سيساهم في الحدّ من مظاهر الكراهية والعنف بشكل عام.

ويهمّني أن أشير هنا الى ما سبق التأكيد عليه من الدور الأساس للإيمان بالله تعالى وبرسالاته والالتزام بالقيم الأخلاقية السامية في التغلب على التحديات الكبيرة التي تواجهها الإنسانية في هذا العصر، وحاجتها الماسّة الى التزوّد بالجوانب الروحية والمعنوية السليمة، والى الحفاظ على كيان الأسرة وقيمها كما فطر الله الإنسان عليها، والى رعاية التقوى التي بها ينال الإنسان الكرامة الإلهية كما ورد في القرآن المجيد (إن أكرمكم عند الله أتقاكم)، وقد ألهم الله سبحانه النفس البشرية جانباً مهماً منها كما ورد في قوله تعالى: (ونفسٍ وما سوّاها فألهمها فجورها وتقواها قد أفلح من زكّاها).

وختاماً أكرر دعائي وتضرّعي الى الله العلي القدير بأن يلهمنا جميعاً الصواب في القول والعمل، ويتفضّل على البشرية جمعاء من الخير والصلاح والسلام ما يليق برحمته الواسعة وعطائه الذي لا حدود له.

كما أعبّر عن تمنياتي لشخصكم الكريم بالصحة والسلامة والتعافي من العارض الذي ألمّ بكم مؤخراً.

السوداني يترأس الاجتماع الثالث للّجنة العليا للمياه ويوجه باستنفار الجهود لمواجهة أزمة المياه

ترأس رئيس مجلس الوزراء السيد محمد شياع السوداني الاجتماع الثالث للجنة العليا للمياه، جرى خلاله استعراض موقف الخزين المائي الستراتيجي في البلاد، ومعدلات الإطلاق من دول الجوار، فضلاً عن متابعة تنفيذ التوجيهات السابقة الصادرة عن السيد رئيس مجلس الوزراء، وأبرز العقبات التي تواجه تنفيذ الخطط المعدة لمواجهة أزمة المياه، ووضع المعالجات السريعة لها .ووجّه السيد السوداني بضرورة تكثيف الجهود الدبلوماسية مع دول الجوار لمعالجة ملف المياه، بما يضمن حقوق العراق وفق الاتفاقيات الدولية الضامنة لحق كل دولة في الحصص المائية.كما وجّه سيادته باستنفار الجهود وتوفير كل التسهيلات استعداداً للموسم الزراعي المقبل، وكذلك تذليل العقبات أمام الدوائر والمؤسسات في الجانب المتعلق بالانتقال لاستعمال تقانات الري الحديثة والذكية، والتأكيد على مواجهة البعض ممّن يعمل على إثارة المخاوف، من خلال نقل الحقيقة عبر إعلام مهني ومسؤول وسياقات قانونية .وناقش الاجتماع الموضوعات المدرجة على جدول الأعمال واتخذ عدداً من القرارات والتوصيات الواجبة التنفيذ.

رئيس الوزراء يوجه بتشكيل لجنة وزارية بشأن قانون النفط والغاز

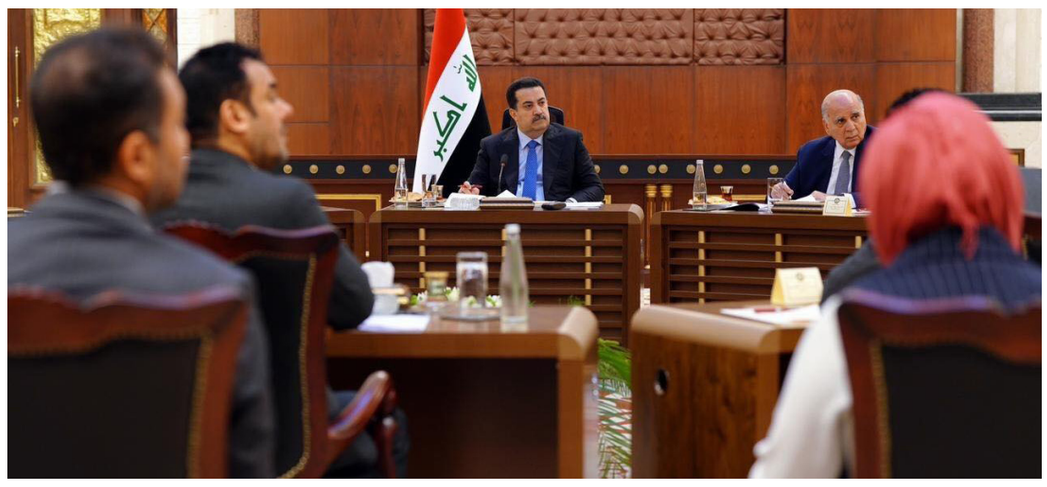

وجّه رئيس مجلس الوزراء محمد شياع السوداني بتشكيل لجنة وزارية بشأن قانون النفط والغاز.

وذكر المكتب الإعلامي لرئيس مجلس الوزراء في بيان ،أن «رئيس مجلس الوزراء محمد شياع السوداني عقد أمس ، اجتماع خُصّص لمناقشة مسوّدة قانون النفط والغاز الاتحادي، بحضور عدد من ؛ قادة الكتل السياسية، ووزراء الخارجية والنفط والصناعة، ومستشار وزير الثروات الطبيعية في حكومة إقليم كردستان العراق، فضلاً عن عدد من المستشارين والخبراء الفنيين والقانونيين».

وأضاف، أن «الاجتماع شهد استعراض آخر مسوّدات مشروع القانون، وتفاصيله وبنوده، وما عملت عليه اللجان الفنية والقانونية»، لافتاً الى «العمل على إنضاج المسوّدة النهائية للقانون؛ تمهيداً لإقراره في مجلس الوزراء، ورفعه إلى مجلس النواب لتشريعه، حسب السياقات القانونية والدستورية».

وأكد السوداني، خلال الاجتماع أنّ «مشروع قانون النفط والغاز من القوانين الأساسية والمهمة، ويمثل عامل قوة ووحدة للعراق، وهو عالق منذ سنوات، في وقت أنّ البلد اليوم في أمسّ الحاجة لتشريعه والاستفادة من هذه الثروة الطبيعية، في كلّ المجالات والقطاعات، فضلاً عن إسهام تشريع القانون في حلّ الكثير من الإشكالات العالقة»، موضحاً أن «هناك محافظات لم تستثمر ثرواتها حتى اليوم، ما يُعدّ أمراً سلبياً على مساعي التنمية بمساراتها كافة».

وأشار الى أن «القانون جزء من الالتزام بالمنهاج الوزاري، الذي صوّت عليه مجلس النواب، وسيراعي المبادئ الدستورية، بما يضمن التوزيع العادل للثروة النفطية وينهض بواقع الاقتصاد بمختلف مفاصله، ويُسهم في الإصلاح الاقتصادي الذي وضعته الحكومة في أولوياتها».

ووجّه السوداني «بتشكيل لجنة وزارية تشرف على الحوارات الفنية بين وزارة النفط الاتحادية، ووزارة الثروات الطبيعية في الإقليم، فضلاً عن دعوة محافظي المحافظات المنتجة للنفط، كلّ من البصرة وميسان وكركوك وذي قار، والمديرين العامين للشركات النفطية الحكومية للحوارات الفنية الجارية بخصوص القانون، على أن يعقب هذه الحوارات استكمال الحوار السياسي للاتفاق على تقديم مشروع القانون».

الجبوري يلتقي مدير مكتب بعثة الأمم المتحدة لمساعدة العراق (يونامي)في كركوك

الشرق / علي ابراهيم حسن

التقى محافظ كركوك راكان سعيد الجبوري بالسيد بيي لوفوي مدير مكتب بعثة الامم المتحدة لمساعدة العراق (يونامي)في كركوك .وجرى خلال اللقاء بحث الاوضاع الامنية والخدمية وجهود الإدارة في تنفيذ خططها في ايصال الخدمات وتنفيذ المشاريع لجميع مواطني كركوك ،الى جانب أهمية الأمم المتحدة ودورها الفاعل في ملفات إعادة إعمار القرى المهدمة التي تضم كركوك ١٣٨ قرية وناحية وملف المغيبين والمختطفين .كما جرى التأكيد على أهمية دور بعثة الامم المتحدة في دعم جهود إنجاح العملية الانتخابية ومراقبتها .كما جرى متابعة جهود اليونامي والمنظمات الدولية وبرامج الأمم المتحدة في دعم جهود الاستقرار وإعمار المناطق المحررة واهميته استمرارها بما يعزز جهود الاستقرار والسلام الذي يعزز من النجاحات التي تشهدها كركوك في الأمن والاعمار والازدهار.

وزير الموارد: خطط رشيدة لمواجهة أزمة شح المياه داخلياً وخارجياً

أعلنت وزارة الموارد المائية عن خطط وصفتها بالرشيدة لمواجهة أزمة شح المياه داخلياً وخارجيا، فيما كشفت عن تفاهمات من شأنها فتح طريق التعاون المنتج حول حصة العراق المائية.

وقال وزير الموارد المائية عون ذياب، في كلمته خلال المؤتمر الوطني لإدارة المياه الآمنة في العراق، : إن «البلاد تواجه تحديات شح المياه للسنة الرابعة على التوالي جراء واقع التغير المناخي التي تعصف منطقة حوضي نهري دجلة والفرات، فضلا عن قلة الواردات المائية نتيجة سياسة دول المنبع».

وأوضح، أن «وزارة الموارد المائية تعمل على الصعيدين الداخلي والخارجي لمجابهة شح المياه، حيث قامت بوضع خطط رشيدة لإدارة المياه، والتنسيق بهذا الشأن مع جميع القطاعات والمؤسسات لضمان إيصال الحصص المائية الى جميع المستفيدين، لاسيما في ذنائب الأنهر والقنوات وخاصة في محافظات جنوب العراق».

وأكد، أن «الوزارة ملتزمة بتوفير المياه الخام ذات النوعية الجيدة لدعم إسالات المياه في عموم العراق»، منوهاً إلى أن «العراق يعتمد بنسبة ٧٠ بالمئة من إيراداته المائية من خارج الحدود، لذا فإن الوزارة تعمل بشكل دؤوب وبالتنسيق مع دول أعالي الأنهار بشأن الإيرادات».

وأضاف، أن «المفاوضات حول المياه مستمرة بدعم من قبل رئيس مجلس الوزراء بغية التوصل الى تحديد خطة مائية ثابتة للعراق»، مشيرا الى أنه «خلال انعقاد مؤتمر بغداد الدولي الثالث للمياه وبحضور وفود رفيعة المستوى من وزراء دول أعالي الأنهر تم التوصل الى تفاهمات من شأنها فتح الطريق للتعاون المنتج والبناء».

ولفت ذياب، إلى أن «وزارة الموارد المائية وبإسناد من دولة رئيس الوزراء، باشرت بحملة واسعة لرفع التجاوزات على الموارد المائية، وبدعم كبير من القوات المسلحة متمثلة بقيادة العمليات المشتركة ووزارة الداخلية، فضلاً عن المحافظين والحكومات المحلية»، منوهاً إلى «الجهد الكبير المبذول في هذا الاتجاه والذي أسهم في إزالة العديد من التجاوزات على مصادر المياه».

ودعا ذياب، المعنيين بالشأن المائي بشكل عام إلى «ترشيد استهلاك المياه واتخاذ الإجراءات التي من شأنها التكيف مع شح المياه».

وزير الإعمار: اعتمدنا استراتيجية جديدة للحفاظ على قطاع المياه

أعلن وزير الإعمار والإسكان والبلديات العامة، بنكين ريكاني أن تصفية المياه تصل إلى ضعفين عن المعدل العالمي للاستهلاك، وفيما أشار إلى أن الجباية ستؤمن الصيانة المستمرة وترشيد الاستهلاك، أكد اعتماد استراتيجية جديدة للحفاظ على قطاع المياه.وقال ريكاني، في مؤتمر صحفي : إن «أزمة المياه في المنطقة بشكل عام والعالم أصبحت واضحة، ولكن في العراق بشكل خاص، وأصبحت حديث الساعة».وأضاف، أن «الوزارة لديها استراتيجية لاستغلال كل قطرة من المياه سواء كانت على سطح الأرض أو في جوفها خلال الفترة الماضية».وأشار إلى، أن «هناك مدناً كاملة الآن مهددة بالانهيار بسبب التسريب الكثير للماء الذي يدفع من الشبكات، منها قضاء سامراء في محافظ صلاح الدين التي تواجه مشكلة كبيرة بالتسريب، إضافة إلى محافظات أخرى».وأكد، أن «نسبة هدر المياه في العراق تصل إلى حوالي ٦٠٪ من الماء الصافي المنتج، وذلك يعود إلى شبكات المياه المتهالكة وكذلك بسبب التجاوز على هذه الشبكات، إضافة إلى عدم الجباية لتقنين استخدام المياه».ونوه، إلى أن «تصفية المياه تصل إلى ضعفين وفي بعض الأماكن إلى ثلاثة أضعاف عن المعدل العالمي لاستهلاك المياه، لذلك فإن الجباية ستؤمن الصيانة المستمرة وترشيد الاستهلاك».وبين، أن «الوزارة اعتمدت استراتيجية جديدة، وحتى تكون كاملة للمرة الأولى، وهو إعداد مخطط للماء والاستفادة من مياه الصرف الصحي، وهي آلية معتمدة في كل العالم»، مبيناً أن «العراق يحتوي على محطات لمعالجة المجاري، حيث إن الماء المنتج أو مخرجات هذه الشبكات الآن تستخدم للأغراض الزراعية، وهي منتجات نقية جداً».وتابع «إذا استطعنا أن نستفاد من كل مخرجات محطات المعالجة للأغراض الزراعية، سنوفر كميات كبيرة من المياه».وذكر ريكاني، أن «الوزارة تحاول منذ عام ٢٠١٩ أتمتة الجباية، وأن تكون هناك عدادات حديثة، والمرحلة الثانية نصب أوميترات حتى تكون هنالك سيطرة على الاستعمالات».

وعبر عن أمله، بأن «يكون المؤتمر بداية لإدارة سليمة لقطاع المياه»، داعياً الإعلام وكل الفعاليات الاجتماعية، إلى «المساهمة في زيادة الوعي وترشيد استهلاك المياه في البلد».وأشار إلى، أن «هناك جهوداً حكومية للتسريع من مشروع تحلية مياه البحر في محافظة البصرة، وفي المرحلة الأولى سيكون معدل الإنتاج مليون متر مكعب يومياً، مما سيغطي جزءاً كبيراً من الحاجة، وربما نحتاج أيضا التوسعة لهذا المشروع».

شركة الحفر العراقية تشارك في ورشة عمل للتعريف بتطبيقات الاستراتيجية العامة لمكافحة الفساد

استناداً الى توجيهات المدير العام المهندس خالد حمزة عباس وإشارة الى توصيات الفريق الوزاري لتطبيق الاستراتيجية الوطنية للنزاهة ومكافحة الفساد شاركت شركة الحفر العراقية في ورشة العمل التي نظمتها دائرة الدراسات والتخطيط والمتابعة في وزارة النفط للتعريف بالأهداف والمبادئ الأساسية للاستراتيجية العامة لمكافحة الفساد التي تبنتها الحكومة .

وتم خلال الورشة عرض المرتكزات المهمة لنشر ثقافة النزاهة وترسيخ مبادئ مكافحة الفساد بالإضافة الى شرح آلية تحديد وتحليل مخاطر عمليات الاحتيال والفساد والتأكيد على ضرورة توحيد آليات مكافحة الفساد وفق الضوابط والقوانين النافذة وبما يحقق المبادئ الاستراتيجية الوطنية الخاصة بمحاربة الفساد .

وعقدت الورشة بالتعاون مع مكتب الإعلام والاتصال الحكومي في وزارة النفط وبحضور ممثلي الدوائر والشركات النفطية وحضر المهندس محمد مصطفى حسن / مدير قسم ادارة الجودة ورئيس فريق تطبيق سياسة الحد من الاحتيال والفساد ممثلا عن الشركة .

لتعزيز التعاون المشترك
اجتماع موسع بين شركة المشاريع النفطية وشركة خطوط الأنابيب النفطية

في إطار تعاون شركة المشاريع النفطية مع شركات القطاع النفطي الأخرى وإسهاما منها في تنفيذ المشاريع المستقبلية وفتح آفاق عمل جديدة مشتركة بينهما ، اجتمع مدير عام الشركة المهندس علي وارد حمود بالمهندس علي عبد الكريم الموسوي مدير عام شركة خطوط الأنابيب.

ضم الاجتماع الذي عقد يوم الثلاثاء الموافق ١/٨/٢٠٢٣ في مقر شركة خطوط الأنابيب معاون مدير عام شركة المشاريع النفطية المهندس محمود عباس علي والملاك المتقدم في الشركتين.

وتم خلال الاجتماع «مناقشة المشاريع التي تنفذها شركتنا لصالح شركة الخطوط والتطرق الى المعوقات التي تواجه هذه المشاريع، ومن أجل إزالة هذه العقبات تم تشكيل فرق عمل لمعالجة هذه المعوقات والاتفاق على جدول زمني لإنجاز هذه المشاريع التي تساهم في إنعاش قطاع النفط والذي يعد المورد الأساسي للاقتصاد الوطني».

وجاء في الاجتماع التطرق الى المستحقات المالية لشركتنا والتي توفر السيولة النقدية لتنفيذ مشاريع مستقبلية تساهم في زيادة الطاقات الخزنية للشركة.

وفي السياق شكر المدير العام التعاون الكبير الذي تبديه شركة الخطوط وخاصة مدير عام الشركة والملاكات المتقدمة فيها لما قدموه من جهد للوصول الى نتائج إيجابية،

فضلا عن تذليل جميع المعوقات الخاصة بالمشاريع المكلفة بها شركة المشاريع النفطية لصالح شركة خطوط الأنابيب.

من جانبه أعرب المهندس علي عبد الكريم الموسوي عن شكره للإدارة العليا للشركة، مبيناً ان شركة المشاريع النفطية هي الذراع التنفيذي لوزارة النفط المتمثل بملاكاتها الهندسية والفنية.

وتعد هذه الزيارة استكمالا للزيارات السابقة التي قام بها المدير العام لشركات القطاع النفطي لمتابعة كافة المشاريع المنفذة هذه الشركات من أجل تنفيذها في التوقيتات المحددة.

إنجازات ملاكات شركة نفط الشمال في تأهيل محطة ضخ الماء /الزاب

الشرق/ علي ابراهيم حسن

استنادا إلى توجيهات وكيل المدير العام لشركة نفط الشمال الأستاذ بركان حسن عبد الله المحترم، وإشراف مدير الهيئة الهندسية، و وكيل مدير هيئة المشاريع، تعمل هيئتا الهندسية والمشاريع على تأهيل معدات ومرافق محطة ضخ الماء/ الزاب؛ لضمان نقاوة الماء المنتج.

إذ أجرت ملاكات الهيئة الهندسية ما يأتي:

- تأهيل معدات الضخ للآبار الجديدة (عدد/٩)، وتحسين المنظومة بإضافة صمامات لا رجوعية (٨ عقدة) عدد (١٠)
- تنظيف ممصات المضخات النهرية.
- إدامة وصيانة المضخات النهرية (عدد/٤).
- صيانة معدات خزانات التصفية (عدد/٣).
- تأهيل وتحوير مشغلات صمامات المرشحات (عدد/٣)؛ لضمان إجراء الغسيل العكسي (آليا) والعمل مستمر على بقية الصمامات مع صيانة ضاغطات هواء (عدد/٢).
- استمرار العمل على تأهيل مرشحات (عدد/٣) وتبديل حشواتها من أصل (١٥) مرشحة (كمرحلة أولى)؛ لتلافي التأثير على الطاقة التشغيلية للمحطة.
- تصليح أنابيب الماء المتضررة في المحطة بتبديل مقطع بطول (٣م) من أنبوب (١٢ عقدة) (الغسيل العكسي) وتصليح نضوح في مجمع الصمامات للمضخات الرئيسية.
- استمرار العمل على تأهيل منظومات ضخ الشب وحقن الكلور.
- تأهيل معدات الغسيل العكسي (مضخات ماء عدد/٢، نافخات هواء عدد/٢).
- تنظيف خزانات الماء الصافي رقم (١أ) و (٣) (في العمل حاليا) وتنظيف الخزان رقم (١) لغرض التأهيل.

وتستمر ملاكات هيئة المشاريع في إنجاز الأعمال الآتية:

- تأهيل سقيفة المضخات الجديدة مع مجمع الصمامات.
- إنجاز جزء من الأعمال التكميلية للآبار الجديدة.
- تأهيل خزانات الماء الصافي، إذ وصلت أعمال تأهيل الخزان رقم (٢) إلى مراحل متقدمة.

لجنة الذوق العام في محافظة كركوك تناقش خطط تطوير المحافظة على كافة الأصعدة

الشرق /علي ابراهيم حسن

برئاسة محافظ كركوك راكان سعيد الجبوري ،عقد أمس اجتماع لجنة الذوق العام بحضور المعاون الفني المهندس علي حمادي , وقائمقام كركوك ومدير مرور كركوك ،وممثل قيادة عمليات كركوك وعدد من الأجهزة الأمنية وتشكيلاتها في كركوك والدوائر الخدمية .

وتم خلال الاجتماع مناقشة أهم النقاط التي تسهم في إنجاح عمل لجنة الذوق العام بالمحافظة وأهمها بما يعزز مكانة المحافظة الحضارية و التاريخية وجماليتها . وجرى تدارس مقترحات وآليات نقل أصحاب المهن كافة من مركز مدينة كركوك الى الأماكن المخصصة لهم في حي الصناعي الجنوبي للمدينة وحي الصناعي المتطور شمال المدينة , بما لها من أثر في حماية وسلامة بيئة كركوك وجماليتها وأثرها الصحي على مواطني كركوك .

معاون مدير عام كهرباء بغداد لشؤون التوزيع يتابع ميدانياً تنفيذ الأعمال الجارية في محطة ثورة c

الشرق / رزاق مهدي جاسم

تنفيذاً لتوجيهات مدير عام الشركة العامة لتوزيع كهرباء بغداد المهندس حسين عطا دهش الزبيدي .يواصل معاون المدير العام لشؤون التوزيع المهندس فراس حسين كاظم الفرطوسي زياراته الميدانية لمتابعة الأعمال الجارية لإصلاح عوارض الشبكة الكهربائية .

حيث أشرف «الفرطوسي « على الأعمال الجارية لإصلاح عطب في الشبكة ضمن محطة ثورة c يرافقه مسؤول قسم الشؤون الفنية المهندس علي كاطع .

إذ تمكنت الملاكات الهندسية والفنية لقسم الشؤون الفنية شعبة محطات ٣٣ من العمل على إصلاح قابلوا ٣٣ كي في المغذي لمحطة ثورة c وبجهود متواصلة تم إعادة المحطة الى العمل .

أثنى المعاون على جهود الملاكات الهندسية والفنية في قسم الشؤون الفنية لما يبذلوه من جهود للتخفيف من معاناة أهالي مدينة الصدر الكرام .

مقاومة المضادات الحيوية في العراق .. تهديد صحي يتفاقم

بقلم / الدكتور زياد حازم إبراهيم
طبيب إختصاص صحة عامة

تعتبر مقاومة الأدوية المضادة للإلتهابات والتي تعرف بالمضادات الحيوية ظاهرة خطيرة تنتشر في جميع أنحاء العالم بما في ذلك العراق والتي برزت بشكل متنام في العقود الأخيرة، وقد أعلنتها منظمة الصحة العالمية كواحدة من أكبر عشرة مشاكل عالمية تواجه صحة البشرية، وعدتها تهديدا خطيرا للصحة والتنمية العالمية. ومن الدوافع الرئيسية في تطور مسببات الأمراض المقاومة للأدوية إساءة إستخدام المضادات الحيوية والإفراط في استخدامها، إضافة الى نقص المياه النظيفة وسوء أنظمة الصرف الصحي وعدم كفاية الوقاية من العدوى والسيطرة عليها، مما يعزز إنتشار الجراثيم المقاومة للأدوية.

وتعني مقاومة المضادات الحيوية أن الأدوية التي كانت تستخدم سابقا لعلاج جرثومة معينة تصبح غير فعالة، وهذا الأمر من الممكن أن يؤدي إلى حدوث مضاعفات خطيرة قد تصل الى الإعاقة وزيادة معدل الوفيات من الإلتهابات التي يمكن علاجها بسهولة بالمضادات الحيوية، وكذلك إنتشار الأمراض المعدية التي من الممكن أن تنتقل من شخص لآخر مما يزيد من خطر الإصابة بتلك الأمراض، إضافة الى زيادة تكاليف الرعاية الصحية بسبب الحاجة إلى استخدام علاجات أكثر تعقيدا وتكلفة لمكافحة الإلتهابات مما يشكل عبئا ماليا كبيرا على الإقتصاد، حيث إنها تؤدي إلى مكوث المرضى الراقدين في المستشفى لفترات أطول وما يمثله ذلك من الحاجة إلى المزيد من أدوية وبكلف أكثر وتحديات مالية إضافية للمرضى وللمؤسسات الصحية.

وفي أيلول ٢٠١٧ قامت وزارة الصحة العراقية بتقييم وتحليل واقع مقاومة المضادات الحيوية في البلاد (وبالتعاون مع بعض المنظمات العالمية) وكانت هناك مؤشرات على إساءة إستخدام تلك المضادات من قبل مقدمي الرعاية الصحية ووجود ضعف آنذاك في البرامج ذات الصلة مما أدى إلى الإنتشار السريع للجراثيم المقاومة، وخلصت خطة العمل التي وضعت للحد من تلك المقاومة الدوائية الى وجود حاجة لنهج مشترك وجهود متكاملة ومنسقة بشكل جيد على المستوى الوطني والإقليمي والعالمي لتنفيذ تلك الخطة بعيدة المدى، ومنذ عام ٢٠١٩ يساهم العراق في نظام مراقبة مقاومة المضادات الحيوية (والذي أسسته منظمة الصحة العالمية في عام ٢٠١٥).

ومن المعلوم أن الوصول إلى أغلب المضادات الحيوية (والتي من المفترض ألا تُصرف بدون وصفة طبية) أصبح عندنا وخاصة في العقدين الأخيرين أسهل مما مضى، حيث بات يستخدمها المواطنون وبصورة متزايدة كلما شعروا بوجود أي مرض لديهم، إضافة الى بيعها لهم من قبل الصيدليات وخاصة الاهلية وفي جميع المحافظات بدون وصفة طبية وبكل يسر.

وتظهر الكثير من الدراسات العلمية أن توفر هذه الأدوية وجعلها تحت متناول اليد يرتبط إرتباطا مباشرا بأنماط المقاومة التي نراها اليوم، وهذا يفسر سبب معاناة الكثير من المرضى من مقاومة المضادات الحيوية. ووضحت إحدى الدراسات أن أكثر من ثلث المرضى في إحدى محافظات البلاد التي أجريت فيها تلك الدراسة كان لديهم مقاومة للمضادات الحيوية، وبينت كذلك نتائج إحدى الدراسات العلمية التي أجريت في العراق أن معدل مقاومة بعض المضادات الحيوية (مثل سيفوتاكسيم وسفترياكزون) وصلت لأكثر من ٧٠٪، في حين أشارت دراسة عراقية أخرى إلى أن حوالي ثلاثة أرباع المشاركين الذين إستخدموا المضادات الحيوية في آخر شهرين قاموا بشرائها مباشرة من الصيدليات بدون وصفة طبية.

ونستطيع بصورة مقتضبة إجمال العوامل التي تساهم في مقاومة مضادات الجراثيم، وأهمها الإستخدام غير السليم للمضادات الحيوية بدون وصفة طبية في حالات لا تتطلبها (مثل البرد والإنفلونزا التي تسببها الفيروسات) حيث يؤدي ذلك إلى قتل البكتيريا النافعة في الجسم مما يسمح للبكتيريا الضارة بالنمو والتكاثر، أو تناول تلك المضادات لفترة أطول من اللازم أو تناولها بشكل غير صحيح أو قبل انتهاء الجرعات المحددة لفترة أقصر من الموصى بها مما يؤدي الى عدم قتل جميع البكتيريا؛ الأمر الذي يسرع بتكاثر البكتيريا المقاومة. وأيضا الإفراط في استخدام المضادات الحيوية في الحيوانات مما يؤدي إلى انتشار البكتيريا المقاومة في الحيوانات وفي البيئة بشكل عام. ومن العوامل الأخرى ضعف الرقابة وضعف التنظيم الإداري لاستخدام تلك المضادات. إضافة الى انتشار البكتيريا المقاومة من شخص لآخر عن طريق الاتصال المباشر أو غير المباشر من خلال ملامسة الجلد أو الاغشية المخاطية أو الأسطح الملوثة أو من خلال الطعام والماء الملوثين.

ولا ننسى أن تطور البكتيريا المقاومة للأدوية قد يتم بشكل طبيعي عن طريق الطفرات التي من الممكن أن تؤدي إلى تغييرات جينية فيها تجعل تلك الأدوية غير فعالة في محاربتها.

وهنالك العديد من التدابير والإجراءات التي يمكن إتخاذها للحد من مقاومة مضادات الجراثيم، منها الإستخدام الرشيد لتلك المضادات فقط عند الضرورة وحسب التوجيهات الطبية، وتناولها بالجرعات الصحيحة والمدة الصحيحة وإكمال الدورة الكاملة لها وعدم مشاركتها مع الآخرين، وتجنب إستخدام تلك المضادات في الحيوانات أيضا إلا عند الضرورة القصوى، وتحسين ممارسات الوقاية من العدوى ومكافحتها في المؤسسات الصحية والأماكن العامة، وتجنب الإتصال المباشر بالأشخاص المصابين بالعدوى وغسل اليدين بشكل متكرر وتطهير الأسطح الملوثة بشكل صحيح. ومن المهم تحسين الرقابة والتنظيم الإداري لاستخدام المضادات الحيوية في المؤسسات الصحية الحكومية والخاصة والإشراف على الصيدليات لغرض عدم صرفها بدون وصفة طبية وتعزيز البرامج الرقابية على تلك المضادات وجمع وتحليل البيانات ذات الصلة بدقة وشفافية، وتعميق التعاون بين مختلف القطاعات ومؤسسات الدولة الحكومية والأهلية ومنظمات المجتمع المدني من أجل رفع الوعي الصحي والثقافة المجتمعية لغرض الحد من هذه المشكلة.

الملاحة الجوية تباشر بإجراء الامتحانات النهائية للمنهاج العملي لمتدربي دورة الاقتراب / الردار تحت إشراف كفاءات وطنية متخصصة

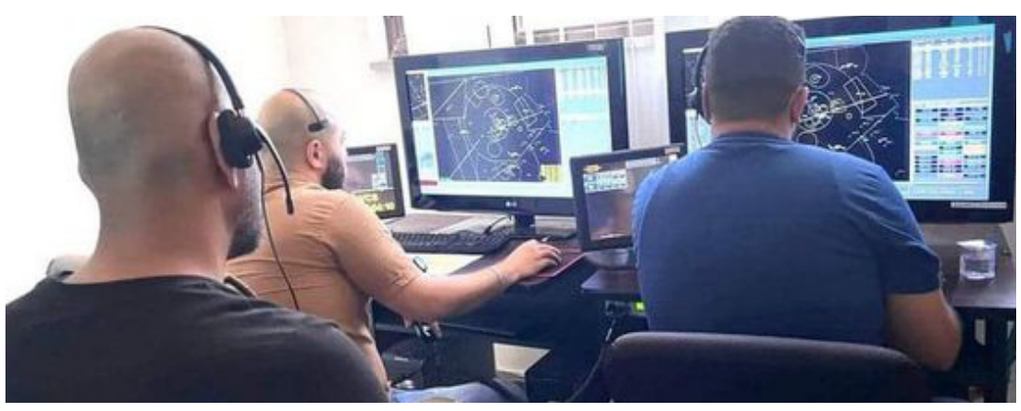

باشرت الشركة العامة لخدمات الملاحة الجوية في قسم التدريب بالامتحانات العملية للمتدربين في دورة (Radar Approach) من العاملين في وحدة مراقبة برج مطار بغداد الدولي لتهيأتهم للعمل في وحدة مراقبة الاقتراب/ رادار .

وأوضح المدير العام الدكتور المهندس عباس صبار البيضاني ؛ أن هذة الدورات جاءت تنفيذاً لتوجيهات وزير النقل الأستاذ: رزاق محيبس السعداوي في تنفيذ الخطط التدريبة التي تسهم في إدارة الأجواء العراقية بالشكل الأمثل مضيفا »ان قسم تدريب الملاحة الجوية نظم هذه الدورة التخصصية حسب احتياج قسم إدارة الحركة الجوية لرفد وحدة مراقبة الاقتراب بالملاكات الفنية المتخصصة بعد تدريبهم في قسم التدريب بإشراف مدربين ومدرسين عراقيين ممن لديهم تخاويل ورخص رسمية من قبل قسم السلامة الجوية في سلطة الطيران المدني .

وأشار البيضاني : ان الامتحانات العملية النهائية لدورة مراقبة الاقتراب / رادار تجري حالياً في المختبرات التشبيهية الموجودة في قسم تدريب الملاحة الجوية لـ ٩ متدربين بإشراف مباشر من مدرسين قسم التدريب وستستمر لمدة أسبوع كامل .

وأضاف مدير قسم التدريب الأستاذ نبيل عبد الحسين ان المنهاج العملي المقدم خلال التدريب جاء وفقاً لمتطلبات ومعايير منظمة الطيران الدولي (ICAO) حيث تم اعتماده أثناء فترة التدريب العملي للمراقبين خلال الـ ١٢ أسبوع الماضية مضيفاً ان هذه الدورة قاربت على الانتهاء وسيتم التحاق المؤهلين ممّن اجتازوا الاختبارات النظرية والعملية بنجاح للعمل ضمن وحدة الاقتراب /الرادار في قسم إدارة الحركة الجوية في مقر الشركة لتعزيز عمل هذه الوحدة بالكفاءات الوطنية المتخصصة لأهميتها في إدارة حركة الطائرات المغادرة والقادمة من والى مطار بغداد الدولي ومطارات العراق الأخرى.

أمانة بغداد تعلن المباشرة بإعداد خطة لمعالجة شح المياه في العاصمة

أعلنت أمانة بغداد عن المباشرة بخطة لمعالجة مشكلة شح المياه في بعض مناطق العاصمة، فيما أكدت أن إنتاج المياه جيد ويغطي أكثر من ٨٠ بالمئة من المناطق.
وقال مدير عام مديرية العلاقات والإعلام في أمانة بغداد، محمد الربيعي، للوكالة الرسمية : إن «إنتاج المياه جيد ويغطي أكثر من ٨٠ بالمئة من مناطق بغداد»، مبيناً أن «النقص الحاصل في المياه في بعض المناطق يكون نتيجة التجاوزات أو بعد المناطق عن مخازن إنتاج المياه خاصة مناطق ضواحي بغداد مثل الزعفرانية وبوب الشام».
وأشار الربيعي، إلى أن «مشكلة شح المياه في موسم الصيف الحالي تقدر بنسبة ٢٠ بالمئة، وأمانة بغداد باشرت بإعداد خطة لمعالجتها من خلال مد أنبوب في كل منطقة يصل إلى ٢٠٠ متر».
ولفت إلى «معالجة المشكلة في مناطق الكريات والزعفرانية»، مؤكداً أن «العمل جار على باقي المناطق».

النقل: خطة لاستيراد قطارات بسرعة ٣٠٠ كم بالساعة ودخولها الخدمة عام ٢٠٢٨

أعلنت وزارة النقل عن خطة لزيادة استقطاب أعداد المسافرين بالقطارات، فيما أشارت الى قرب افتتاح خط سكك بغداد – الفلوجة وبيجي – القائم.
وقال مدير عام السكك الحديدية التابعة للوزارة يونس خالد جواد الكعبي، إن «سعر تذكرة السفر بالقطار من بغداد الى البصرة تبلغ ١٠ آلاف دينار وهو سعر زهيد مقارنة بوسائل النقل الأخرى»، مبينا أن «الرحلات تنطلق بشكل يومي وبنسبة اشغال تتجاوز ٨٠ بالمئة».
وأوضح، «في الأعياد والمناسبات والعطل يتم مضاعفة عدد الرحلات لتصل الى ٤ رحلات يومية كاملة»، لافتا الى «وجود خطط للتعاون مع القطاع الخاص من أجل رفع مستوى الخدمة بقطارات المسافرين مما سيؤدي الى زيادة الإقبال على السفر بالقطار واختصار وقت الرحلة ما بين بغداد والبصرة الى ٦ ساعات رحلات مباشرة دون توقفات وخدمات تضاهي العالمية مع بقاء الأسعار ثابتة».
وأكد، «قرب افتتاح خط سكك بغداد فلوجة بعد توقفه بسبب جائحة كورونا»، مبينا أن «الاستعدادات كاملة لافتتاح الخط خدمة لأبناء محافظة الانبار، والعمل جار على اتمام الجسور المدمرة من خلال إعداد خطط حديثة لإعمارها بالتعاون مع البنك الدولي والمحافظة وملاكات سكك الحديد».
وأضاف، أن «العمل مستمر وبشكل يومي على إعادة الخط الرابط بين بيجي والقائم وقريباً سيتم افتتاحه»، مبينا أن «هذا الخط مخصص للبضائع وسيخدم قطاعات مهمة وسينقل المشتقات النفطية بين مصافي بيجي وحديثة».
وأردف، أن «الحراك باتجاه استيراد قطارات سريعة بقدرة ٣٠٠ كم في الساعة»، مؤكدا أن «طريق التنمية سيوفر البنى التحتية اللازمة لمثل هذه القطارات وبحسب ما مخطط له ستكون القطارات متوفرة وتعمل في العراق بالعام ٢٠٢٨ بالتزامن مع بدء ميناء الفاو وطريق التنمية».

إجراء الكشوفات الميدانية لبادية السماوة لغرض الكشف عن المساحات الزراعية ومتابعة تنفيذ الخطة الصيفية

الشرق / حسين فايق
بناءعلى توجيهات مدير زراعة المثنى المهندس واثق منصور حمود وبإشراف ومتابعة من رئيس شعبة زراعة السماوة المهندس محمد حمادي قامت شعبة زراعة السماوة بإجراء الكشوفات الميدانية لبادية السماوة لغرض الكشف عن المساحات الزراعية ومتابعة تنفيذ الخطة الصيفية في البادية ، وقد وضح حمادي بأن الشعبة مستمرة بإجراء الكشوفات ومتابعة تنفيذ الخطة الصيفية ضمن قطاع عمل الشعبة.

سلطة الطيران المدني تبحث مع الشركة العامة للصناعات الهيدروليكية تأهيل وصيانة مولدات مطار بغداد الدولي

استقبل رئيس سلطة الطيران المدني العراقي الأستاذ عماد عبد الرزاق الأسدي مدير عام الشركة العامة للصناعات الهيدروليكية إحدى شركات وزارة الصناعة والمعادن الأستاذ عدنان ذياب غانم , وجرى خلال اللقاء بحث آفاق التعاون والتنسيق المشترك بما يخص تأهيل وصيانة عدد من مولدات مطار بغداد الدولي من أجل معالجة انقطاع التيار الكهربائي في الحالات الطارئة والمفاجئة التي تحدث للمنظومة الكهربائية في المطار.
مؤكداً : ان التعامل مع الشركات الوطنية في البلاد يأتي دعماً للاقتصاد الوطني والاستفادة من جميع خبراتها وطاقاتها البشرية خدمة للصالح العام ..

بإيرادات بلغت (٧) مليار و (١٧٩) مليون دولار .. وزارة النفط تعلن عن الإحصائية النهائية للصادرات النفطية لشهر حزيران الماضي

أعلنت وزارة النفط عن مجموع الصادرات النفطية والإيرادات المتحققة لشهر حزيران الماضي ، بحسب الإحصائية النهائية الصادرة من شركة تسويق النفط العراقية (سومو) ، حيث بلغت كمية الصادرات من النفط الخام (١٠٠) مليوناً و(٥٩) ألف و(٥٢) برميل (مائة مليون و تسعة وخمسون ألفا واثنان وخمسون برميلا) ، بإيرادات بلغت (٧) مليارات و (١٧٩) مليونا و (٧٦٠) ألف دولار (سبعة مليارات ومائة وتسعة وسبعون مليونا وسبعمائة وستون ألف دولار).
وأشارت الإحصائية ان مجموع الكميات المصدرة من النفط الخام لشهر حزيران الماضي من الحقول النفطية في وسط وجنوب العراق بلغت (٩٨) مليوناً و(٧٢٥) ألف و(٦٢٠) برميل ، فيما كانت الكميات المحملة من المستودعات الى الأردن (٢٩٩) ألف و(٤٤٥) برميلا . وان معدل سعر البرميل الواحد بلغ (٧١,٧٥٥) دولاراً.
وإن الكميات المصدرة قد تم تحميلها من قبل (٣٣) شركة عاملية من جنسيات عدة ، من موانئ البصرة وخور الزبير والعوامات الأحادية على الخليج ومن ميناء جيهان التركي على البحر المتوسط ومستودع كركوك الحديث بالشاحنات الحوضية .يذكر ان الوزارة ومن خلال إيمانها باطلاع الشعب على عمليات التصدير والإيرادات المتحققة منه اتخذت هذا الإجراء الشهري .

الوكيل الفني لوزارة الزراعة يجتمع بوفد جمهورية إيران الإسلامية ويوقع محضر اجتماع بشأن مواجهة التصحر والعواصف الغبارية

ترأس الوكيل الفني للوزارة الدكتور ميثاق عبد الحسين عبيد، اجتماعاً مع وفد جمهورية إيران الإسلامية الذي ترأسه السيد علي محمد طهماسبي رئيس هيئة حماية البيئة، بحضور مدير عام دائرة الغابات والتصحر الدكتور بسام كنعان والسيدة راوية مزعل معاون مدير عام الدائرة وعدد من السادة المختصين.
وجرى خلال الاجتماع التباحث حول آلية التعاون المشترك لمكافحة التصحر والحد من تأثيرات التغيرات المناخية و معالجة معوقات توفير الأمن الغذائي فضلاً عن توقيع محضر اجتماع مع الجانب الإيراني بشأن الإدارة والتكيف ومواجهة العواصف الترابية و الغبارية .
وبين الوكيل الفني للوزارة، بان الجهود يجب ان تكون استثنائية ومترجمة على أرض الواقع والعمل على المباشرة بتعاون مشترك يضم العراق والكويت وإيران خاص بمعالجة العواصف الترابية لدول غرب آسيا ، وأشار الوكيل الفني الى سعي الوزارة لتأمين صندوق لمعالجة العواصف الترابية، ويجب تحديد المحافظات المراد العمل فيها كمحافظات حدودية مع إيران والأخرى مع الكويت.
ومن جانب آخر بين السيد علي محمد طهماسبي رئيس الوفد الإيراني ضرورة المباشرة بالتنفيذ والتعاون بهذا الاتجاه، والاستعداد للمباشرة بمعالجة ملفات التصحر للمناطق الحدودية بين البلدين الجارين.

مسؤولة تمكين المرأة في الشركة العامة لتعبئة وخدمات الغاز تزور فرع الشركة في محافظة كركوك

أجرت مسؤولة تمكين المرأة في الشركة العامة لتعبئة وخدمات الغاز الست ورقاء محمد علي زيارة إلى فرع الشركة في محافظة كركوك لغرض متابعة تنفيذ بنود الخطة الإستراتيجية الوطنية للمرأة العراقية .
وكان في استقبالها مدير الفرع الأستاذ ثامر عادي أحمد التميمي ومسؤولة تمكين المرأة في الفرع المهندسة زينب حسين عثمان لمناقشة عدة محاور وأهمها محور التمكين الاجتماعي للمرأة العراقية .
حيث تلاها عقد اجتماع مع الكوادر النسوية العاملة في قاعة التدريب والتطوير تم خلالها استعراض أهم المواضيع التي تخص المرأة والحديث حول تفعيل وإبراز دور المرأة العاملة في التشكيلات النفطية من خلال عملهن الدؤوب و جهدهن المستمر و مساهمتهن مع أخيها الرجل .

مدير قسم وقاية المزروعات في مديرية زراعة نينوى عضواً في لجنة مناقشة رسالة ماجستير

شارك مدير قسم وقاية المزروعات الدكتور صلاح الدين عبد القادر أحد كوادر مديرية زراعة نينوى في لجنة مناقشة رسالة ماجستير قسم وقاية النبات / جامعة الموصل عن الرسالة الموسومة (تأثير التآزر والتقوية لزيت بذور الكلغان والكسوب في بعض مبيدات الحشرات) حضر جانباً منها الدكتور محمد يونس العلاف عميد الكلية وعدد من تدريسي الكلية.
تناولت الدراسة التي تقدم بها الطالب عمر يونس علي في قسم وقاية النبات إلى دراسة التأثير القاتل لبعض مبيدات الحشرات فضلا عن زيوت بذور الكلغان والكسوب في يرقات وكاملات خنافس الطحين.
تهدف الدراسة إلى حماية البيئة من الآثار السلبية للمبيدات الكيميائية من خلال دراسة تأثير التآزر والتقوية لزيت بذور الكلغان والكسوب في بعض مبيدات الحشرات من خلال دراسة تأثير نوع الزيت ونسبة الخلط للزيت والمبيد في نسبة التنشيط والتآزر والتقوية وتحديد آلية التنشيط إن كانت بالمؤازرة أو التقوية.

مدير عام شركة حمورابي العامة يتفقد موقع مشروع طريق دورة يوسفية للمرور السريع

تفقد مدير عام شركة حمورابي العامة للمقاولات الإنشائية، المهندس عبد الرزاق عبد محيسن برفقة مدير عام شركة أشور العامة المهندس سيف العساقي، والمهندسة غيداء نبيل محمود، معاون مدير عام شركة حمورابي العامة ومدير قسم الإنتاجية والآلية في الشركة المهندس حاتم عبد الرزاق، تفقدَ موقع مشروع دورة يوسفية للمرور السريع.
المدير العام اطلعَ على الأعمال الجارية بالموقع، موجهاً بتنفيذ جميع الفقرات بأفضل المواصفات الهندسية والفنية التعاقدية المطلوبة، وحث ملاكات الشركة العاملة بالمشروع على بذل المزيد من الجهود ألاستثنائية والعمل على إنجاز التزامات الشركة بالتوقيتات الزمنية المحددة.
يشار الى أن طريق الدورة يوسفية للمرور السريع يعد من أهم مشاريع الطرق الحيوية المُنجزة في العاصمة، وأسهم بتقليل الزخم المروري في مدخل بغداد الجنوبي(حلة- بغداد).

وزارة النفط
شركة توزيع المنتجات النفطية
هيأة توزيع الفرات الأوسط / فرع المثنى
الموضوع / إعلان مناقصة رقم (٤) لسنة ٢٠٢٣
مناقصة مشروع منفذ الغاز السائل في محطة الخضر الحكومية

١.يسر شركة توزيع المنتجات النفطية / هيأة توزيع الفرات الأوسط / فرع المثنى دعوة الشركات من مقدمي العطاءات المؤهلين وذوي الخبرة لتقديم عطاءاتهم للعمل بـ (مشروع منفذ الغاز السائل في محطة الخضر الحكومية).

٢.تتوافر لدى شركة توزيع المنتجات النفطية التخصيصات المالية ضمن الموازنة الاتحادية ضمن تبويب (الموازنة الرأسمالية ح ١١٢ مباني وإنشاءات) وينوي استخدام جزء منها لتنفيذ مناقصة رقم (٤) لسنة ٢٠٢٣ مناقصة (مشروع منفذ الغاز السائل في محطة الخضر الحكومية) وبكلفة تخمينية مقدارها (٣٧٩,٠٧٢,٠٠٠) ثلاثمائة وتسعة وسبعون مليون وإثنان وسبعون الف دينار.

٣.مدة التنفيذ (٢١٠) يوم.

٤.إن المناقصة لهذا المشروع نشرت في ثلاث صحف محلية ومن ضمنها (صحيفة الصباح) ويتحمل من ترسو عليه المناقصة اجور النشر والاعلان.

٥.على مقدمي العطاءات المؤهلين والراغبين في الحصول على معلومات إضافية الاتصال بـ (شركة توزيع المنتجات النفطية / هيأة توزيع الفرات الاوسط / فرع المثنى وعلى البريد الالكتروني (muthn comp@yahoo.com) خلال أوقات الدوام الرسمي وكما موضحة بالتعليمات لمقدمي العطاءات . وسوف يعقد مؤتمر قبل موعد غلق تقديم العطاءات للإجابة على الاستفسارات في الساعة العاشرة صباحاً من يوم الاحد المصادف٢٠/٨/٢٠٢٣ في شركة توزيع المنتجات النفطية / هيأة توزيع الفرات الاوسط / فرع المثنى

٦.يتحمل من ترسو عليه المناقصة رسم الطابع الهندسي الخاص بالأعمال الهندسية والانشائية حسب النسب المنصوص عليها من قبل صندوق نقابة المهندسين.

٧.متطلبات التأهيل:

أ-تقديم شهادة التأسيس ، عقد التأسيس ، النظام الداخلي للشركة (للشركات الحكومية فقط) ، وكالة قانونية مصدقة ، اجازة ممارسة المهنة.

ب-هوية تصنيف المقاولة نافذة لعام ٢٠٢٣ لغاية الدرجة (العاشرة) .

ت-المتطلبات المالية وتشمل السيولة النقدية البالغة (٣٧,٩٠٧,٢٠٠) سبعة وثلاثون مليون وتسعمائة وسبعة آلاف ومائتي دينار .

ث-كتاب عدم ممانعة من الاشتراك في المناقصة صادر من الهيأة العامة للضرائب نافذ ولسنة الاعلان (نسخة اصلية) وكذلك يلتزم مقدم العطاء بتقديم الهوية الضريبية واستخدام الرقم الضريبي.

ج-كتاب تأييد حجب البطاقة التموينية للمشمولين بموجب التعليمات .

ح-وصل شراء وثائق المناقصة (نسخة اصلية)

خ-قائمة باسماء ومؤهلات الكادر الفني والاختصاصين العاملين لدى مقدم العطاء

د-المنهجية المقترحة لتنفيذ المناقصة وبموجب المدة المقررة .

ذ-بيان عدد المناقصات بعهدة مقدم العطاء وتفاصيلها.

ر-نسخة من المستمسكات الثبوتية الشخصية (هوية الاحوال المدنية ، شهادة الجنسية العراقية) او (البطاقة الوطنية الموحدة) ، بطاقة السكن .

ز-المتطلبات والوثائق الأخرى الواردة في الوثيقة القياسية لهذه المناقصة .

س-يلتزم المناقص بملئ البيانات الخاصة بالقسم الرابع عند تقديم العطاءات وبخلافه يتم استبعاد العطاء وكذلك الالتزام بما تتطلبه الوثيقة القياسية بكافة اقسامها لهذه المناقصة.

٨.بإمكان مقدمي العطاء المهتمين شراء وثائق المناقصة بعد تقديم طلب تحريري الى العنوان التالي (شركة توزيع المنتجات النفطية / هيأة توزيع الفرات الأوسط / فرع المثنى) وبعد دفع قيمة البيع للوثائق البالغة (١٥٠٠٠٠) مائة وخمسون ألف دينار عراقي غير قابلة للرد واستلام الوثيقة القياسية بكافة اقسامها ورقيا باليد واستلام قرص مدمج (CD) يحتوي نسخة الكترونية من الوثيقة كاملة بصيغة pdf ونسخة الكترونية للقسم الرابع الخاص باستمارات العطاء بصيغة word والذي يملئ من قبل مقدم العطاء ،

٩.يتم تسليم العطاءات الى العنوان التالي (شركة توزيع المنتجات النفطية / فرع المثنى / محافظة المثنى / مركز قضاء السماوة) خلال فترة الإعلان والتي تبدأ من تاريخ آخر نشر للإعلان من الساعة الثامنة صباحاً ولغاية الساعة الثانية عشر ظهراً من تاريخ غلق المناقصة والمصادف يوم الاحد المصادف٢٧/٨/٢٠٢٣ وفي حالة مصادفة آخر يوم عطلة رسمية ، الاعلان اعلاه يستمر الى ما بعد العطلة ويعتبر اليوم الذي يلي العطلة آخر يوم للمناقصة وسوف ترفض العطاءات المتأخرة .

١٠.على مقدمي العطاءات الالتزام بما يأتي عند تقديم عطاءاتهم :

أ-يتم تقديم العطاء في ظرف كبير مغلق ومختوم يحتوي الوثيقة القياسية مختومة من مقدم العطاء ، وضمان العطاء ، ووصل الشراء ، والقسم الرابع ورقيا من الوثيقة القياسية بعد ملئه بالمعلومات من قبل مقدم العطاء وختمه بالختم الحي (والمتضمن رسالة تقديم العطاء وملحق العطاء وجداول الكميات المسعرة ومنهاج تقدم العمل والمستمسكات والأوراق الاصولية لمقدم العطاء ومكونات العطاء الأخرى) ، ويثبت على الظرف (اسم مقدم العطاء وعنوانه ، اسم صاحب العمل وعنوانه ، اسم ورقم المناقصة ، تثبيت ملاحظة عدم فتح الظرف قبل الموعد المحدد لفتح العطاءات) علما ان التقديم في البريد الالكتروني غير مسموح ، والعطاءات غلق المناقصة سوف ترفض .

ب-وضع نسخة اضافية طبق الاصل عدد (٢) اضافة الى العطاء الاصلي على ان تكون جميع النسخ مختومة بالختم الحي من الشركة .

ت-يقوم مقدم العطاء بوضع النسخة الأصلية في غلاف منفصل ويتم تأشيره بعبارة (نسخة اصلية) ووضع كل نسخة من النسخ الاضافية في غلاف منفصل يتم تأشير كل مغلف بعبارة (نسخة اضافية) وتوضع هذه المغلفات (الأصلية والإضافية) في مغلف واحد

ث-يلتزم مقدم العطاء بتقديم أوراق العطاء مثقوبة ضمن فلات فايل او بوكس فايل كبسها .

١١.سيتم فتح العطاءات بحضور مقدمي العطاءات أو ممثليهم الراغبين بالحضور في العنوان التالي (شركة توزيع المنتجات النفطية / فرع المثنى / محافظة المثنى /مركز قضاء السماوة) الساعة العاشرة صباحا من يوم الاثنين المصادف٢٨/٨/٢٠٢٣ وكل العطاءات يجب أن تتضمن ضمان العطاء (تأمينات أولية) وبمبلغ (١١,٣٧٢,٢٥٠) احد عشر مليون وثلاثمائة وإثنان وسبعون ألف ومائتان وخمسون دينار عراقي على شكل خطاب ضمان نافذ لمدة لا تقل عن ستة اشهر او صك مصدق من مصرف معتمد أو سفتجة مع ضرورة مراجعة مقر الشركة / قسم الحسابات فرع المثنى لغرض التعرف على اسماء المصارف المعتمدة والمجازة والرصينة لدى البنك المركزي العراقي

١٢.يستبعد مقدمو العطاء أدناه من الدخول للمناقصة

أ-اي عطاء لمناقص لديه ثلاثة عقود او اكثر مازالت بالتنفيذ ومبرمة مع نفس جهة التعاقد بالتنسيق مع قسم العقود في جهة التعاقد .

ب-اذا كان لأكثر من مقدم عطاء ممثل قانوني واحد مشترك ينوب عنهم في متابعة اجراءات تقديم العطاء ،

ت-اذا قام مقدم العطاء باستلام اي تسليم أية معونات بصورة مباشرة أو غير مباشرة من أي الشركات الأخرى المشاركة في المناقصة .

ث-لا يجوز لمنتسبي دوائر الدولة والقطاع العام الاشتراك في المناقصات بصورة مباشرة أو غير مباشرة مع مراعاة احكام التشريعات النافذة .

ج-عدم قبول أي تحفظات في المقاولة والدائرة غير ملزمة بقبول أوطا العطاءات

ح-لا يجوز لمقدمي العطاءات الحك والشطب اي بند من بنود مستندات المناقصة او اجراء أي تعديل فيها مهما كان نوعه .

خ-لشركة توزيع المنتجات النفطية الحق في الغاء المناقصة دون تعويض مقدمي العطاءات ويعاد ثمن شراء المناقصة فقط .

د-يعول على السعر المدون كتابة في حال اختلافه مع السعر المدون رقما كما يعول على سعر الوحدة في حالة عدم صحة مبلغ الفقرة واذا وردت الفقرة أو فقرات لم يدون سعر ازاءها في العطاء المقدم ففي هذه الحالة تعد كلفة تلك الفقرة أو الفقرات بحدود الكميات المدونة ازائها مشمولة بالسعر الاجمالي للعطاء

ذ-لا يجوز لمدير المفوض في أكثر من شركة تقديم أكثر من عطاء واحد في المناقصة الواحدة

١٣.العناوين المشار إليها انفا هي (شركة توزيع المنتجات النفطية / فرع المثنى محافظة المثنى / مركز قضاء السماوة) .

حسين علي شمخي
مدير هيأة توزيع الفرات الأوسط

القوة الجوية يحسم صفقتي علي جاسم وسعدون

أعلن نادي القوة الجوية، امس الأربعاء، تعاقده مع اللاعب علي جاسم، قادما من الكهرباء، لتمثيله بالموسم المقبل.

وذكر نادي القوة الجوية في بيان مقتضب: «علي جاسم أهلاً بك في وكر الصقور».

ويعد جاسم (٢٠ عاما)، الذي برز مع منتخب العراق في كأس آسيا للشباب وموندیال الأرجنتين، من المواهب الصاعدة التي تألقت بشكل ملفت بالموسم الماضي.

وبهذه الصفقة أنهى جاسم قصته المثيرة للجدل خلال الميركاتو الصيفي، بعد رفضه لعقد جينت البلجيكي، وفسخ عقده مع أنطاليا سبور التركي بعد خوضه لوحدة تدريبية وحيدة فقط.

كما أعلن نادي القوة الجوية تعاقده مع لاعب المنتخب الأولمبي العراقي ونادي الكهرباء مصطفى سعدون، بعقد يمتد لـ٣ سنوات.

يذكر أن القوة الجوية، تنتظره مواجهة مهمة مع أربيل في نهائي الكأس، لم يتم تحديد موعدها حتى الآن من قبل لجنة المسابقات بالاتحاد العراقي.

بنزيما على دكة بدلاء اتحاد جدة أمام الشرطة

أعلن نونو سانتو المدير الفني لاتحاد جدة السعودي، تشكيل فريقه لمواجهة الشرطة العراقي، اليوم الأربعاء، في ختام دور المجموعات لكأس الملك سلمان للأندية العربية.

وجلس المهاجم الفرنسي كريم بنزيما على دكة بدلاء اتحاد جدة، رفقة نجولو كانتي وجوتا.

وجاء تشكيل اتحاد جدة كالتالي:

حراسة المرمى: مارسيلو جروهي

الدفاع: زكريا هوساوي – مد الله العليان – أحمد بامسعود – أحمد شراحيلي

الوسط: مهند الشنقيطي – سلطان الفرحان – عوض الناشري – صالح العمري

الهجوم: مروان الصحفي – هارون كمارا

فيما جاء تشكيل الشرطة كالآتي:

حراسة المرمى: أحمد باسل

الدفاع: مناف يونس – فيصل جاسم – كرار عامر – أحمد يحيى

الوسط: إدريسا نيانج – عبد المجيد أبو بكر – أحمد فرحان – فهد اليوسف

الهجوم: علاء عبد الزهرة – محمود المواس

إصابة مرعبة قد تنهي مسيرته .. مارسيلو يخرج باكيا بعد كسره لساق المنافس!

لقطة مروعة تسبب فيها مارسيلو نجم ريال مدريد السابق، جعلته يخرج باكيًا من مباراة فريقه فلومينينسي أمام أرجنتينوس جونيورز في بطولة كوبا ليبرتادوريس.

البرازيلي تسبب في إصابة خطيرة ومرعبة للمدافع لوسيانو سانشيز، والتي قد تتسبب في انتهاء مسيرته الكروية بشكل كامل نظرًا لقوتها وخطورتها.

فلومينينسي كان متأخرًا بهدف دون رد على ملعب دييجو أرماندو مارادونا في بوينس آيرس، وفي إحدى اللقطات في الدقيقة ٥٦ حاول مارسيلو استخدام مهارته لتخطي سانشيز ولكنه تسبب في ان سانشيز حاول مد ساقه بأكملها لإيقاف مارسيلو الذي قام بالدوس غير المقصود على ساق منافسه الأرجنتيني، ليسفر ذلك عن تشويه مروع في ساق اللاعب الأرجنتيني، مما أدى إلى ثنيها بزاوية داخلية غير طبيعية.

نجم بايرن ميونخ يرفض برشلونة

تحدث تقرير صحفي ألماني، عن رفض نجم بايرن ميونخ، فكرة الانتقال لصفوف برشلونة، خلال فترة الانتقالات الصيفية الحالية.

ويبحث برشلونة عن تعزيز مركز الجناح، لتعويض الرحيل المتوقع للفرنسي عثمان ديمبلي إلى باريس سان جيرمان، بداية من الموسم المقبل.وأكد الصحفي الألماني كريستيان فالك، والذي يعمل في صحيفة بيلد، أن ليروي ساني نجم بايرن، ليس مهتما بفكرة الانضمام إلى برشلونة.وأكد فالك، أن ليروي ساني مستمر مع ناديه بايرن ميونخ في الموسم المقبل.وانضم ليروي ساني إلى صفوف بايرن ميونخ، قادما من مانشستر سيتي، قبل ٣ مواسم، بعقد يمتد ٥ أعوام.ويرتبط ليروي ساني بعقد مع بايرن ميونخ حتى صيف ٢٠٢٥، ويواجه موجة انتقادات من جماهير البافاري لعدم ثبات مستواه مع الفريق.

تضارب حول موقف أمرابط من الانتقال لليونايتد

يحيط الغموض بموقف الدولي المغربي سفيان أمرابط، متوسط ميدان فيورنتينا، من الانتقال إلى مانشستر يونايتد، في فترة الانتقالات الصيفية الحالية.وقال فابريزيو رومانو، خبير سوق الانتقالات في أوروبا، عبر حسابه على «تويتر»: «أمرابط ليس لديه شكوك، قال نعم لمانشستر يونايتد».

وأضاف: «إنه يريد الانتقال إلى أولد ترافورد منذ أن بدأت المحادثات في يونيو/حزيران الماضي، رغم العروض السعودية الضخمة».

وأكد: «التصريحات التي نسبت لأمرابط بعد مباراة فريقه الودية أمام جروسيتو الإيطالي، وتفيد باحتمالية استمراره مع فيورنتينا، زائفة ولم يقلها اللاعب».

وختم: «مانشستر يونايتد مهتم باللاعب ويرغب في ضمه، لكنه لن يقدم عرضا رسميا لضمه قبل مغادرة البرازيلي فريد أو الهولندي دوني فان دي بيك».

الغريب أن رومانو، نشر صباح اليوم عبر حسابه على «تويتر»، تصريحات على لسان أمرابط قال فيها: «لا أعرف ما إذا كنت سأغادر، ربما أبقى في فيورنتينا».

وأكد خبير الانتقالات تعليقا على تلك التصريحات، أن موقف أمرابط لا يزال معلقا.

ويزيد هذا التضارب الغموض حول مستقبل النجم المغربي، الذي ارتبط بالانتقال لبرشلونة في ميركاتو الشتاء الماضي، لكن الصفقة لم تتم.

عقوبة مالية وانضباطية ضد القوة الجوية

قررت لجنة الانضباط بالاتحاد العراقي لكرة القدم، فرض عقوبات بحق نادي القوة الجوية، على خلفية الأحداث التي رافقت مواجهة الزوراء في ربع نهائي الكأس.

وقالت اللجنة في بيان: «تقرير مشرف مباراة الزوراء والجوية تضمن قيام جماهير القوة الجوية بإطلاق عبارات مسيئة للذوق العام، وكذلك قيام مشرف القوة الجوية بإثارة الجمهور المنافس، وكثرة الاعتراضات المتكررة».

وقررت اللجنة معاقبة القوة الجوية بغرامة مالية قدرها ٢ مليون دينار عراقي، وحرمان المشرف الإداري أحمد خضير من مرافقة الفريق لمباراة واحدة.

وأضافت: «تسدد الغرامة المفروضة على القوة الجوية خلال ٧٢ ساعة من تاريخ إصدار القرار، استنادا لأحكام المادة ٤٢ فقرة (١) من نظام المسابقات».

رابطة «الليجا» تفحص الملاعب العراقية

أقام الاتحاد العراقي لكرة القدم، امس الأربعاء، ورشة عمل بين ممثلي رابطة «الليجا» الإسبانية، خوسيه ماريا وخوسيه جويرا والفارو بيارخه، والأطقم الفنية والإدارية العاملة في دوري المحترفين للموسم المقبل، بحضور عدنان درجال رئيس الاتحاد، وماتيو مانتوفاني المدير التنفيذي لرابطة دوري المحترفين في العراق.وتضمنت الورشة محورين، الأول القيام بمعاينة أولية للملاعب المعتمدة للمباريات، لتحديد المناطق التي تعاني من ضعف في أجهزة الاتصال ومعالجتها بالسرعة الممكنة، لكي تكون متوافقة مع المعايير الدولية بما يتناسب وقوانين الاتحاد الدولي «فيفا»، والمحور الثاني كان يتعلق في أنظمة البث التلفزيوني، والتركيز على الصورة المرئية العالية الدقة، فضلا عن معالجة قضية الإضاءة التي يجب أن تكون بأفضل جودة، إضافة إلى سرعة عودة الإضاءة للعمل في حالة حدوث إطفاء مفاجئ، حتى لا يؤثر ذلك على البث الخاص بالمباراة والجمهور.

يذكر أن ورش العمل الفنية والإدارية بين الرابطة الإسبانية والأطقم العراقية تزايدت في الفترة الحالية، تمهيدا لتدريبهم وتأهيلهم قبل انطلاق دوري المحترفين بنسخته الأولى في أكتوبر/ تشرين الأول المقبل

المصري حسام البدري مديرا فنيا للزوراء

توصل حسام البدري المدير الفني الأسبق لمنتخب مصر لاتفاق رسمي مع نادي الزوراء العراقي لتولي قيادة الفريق في الموسم الجديد.

وأعلن الزوراء في بيان رسمي أن البدري سيكون مدربا للفريق وسيصل إلى بغداد خلال الساعات المقبلة من أجل توقيع العقود ومن ثم بدء مهمته.

وكان حسام البدري قد استقال منذ أيام من تدريب الصفاقسي التونسي، علما بأنه تولى مطلع الموسم الماضي قيادة وفاق سطيف الجزائري قبل رحيله بسبب المشاكل المالية.

وسبق أن قاد البدري الأهلي المصري في ٣ ولايات مختلفة كما قاد منتخب مصر لنحو عامين بخلاف قيادة فريق إنبي والأهلي طرابلس الليبي والمريخ السوداني.

وجاء تعيين البدري بعدما أعلن الزوراء رحيل مدربه السابق حيدر عبد الأمير رسميا، بعد مساهمته في الحصول على المركز الثالث بالدوري العراقي الممتاز بالموسم الماضي.

وقدم الزوراء في بيان رسمي شكره وتقديره لجهود حيدر عبد الأمير، خلال الموسم الماضي، متمنيا له التوفيق والنجاح بتجاربه المقبلة.

وتحاول إدارة البيت الأبيض، استقطاب مجموعة من المحترفين بعد اطلاع رئيس النادي فلاح حسن على مستويات محترفي الدوري المصري، أثناء جولته في القاهرة خلال الفترة القليلة الماضية.

يذكر أن الزوراء قاده في الموسم المنقضي المدرب أيوب أوديشو بمرحلة الذهاب، بينما تسلم المهمة في الإياب المدرب حيدر عبد الأمير.

وزارة النفط
شركة توزيع المنتجات النفطية
هيأة توزيع الفرات الأوسط / فرع المثنى
الموضوع / إعلان مناقصة رقم (٥) لسنة ٢٠٢٣
مناقصة مشروع منفذ الغاز السائل في محطة الرميثة الحكومية

١.يسر شركة توزيع المنتجات النفطية / هيأة توزيع الفرات الأوسط / فرع المثنى دعوة الشركات من مقدمي العطاءات المؤهلين وذوي الخبرة لتقديم عطاءاتهم للعمل بـ (مشروع منفذ الغاز السائل في محطة الرميثة الحكومية).

٢.تتوافر لدى شركة توزيع المنتجات النفطية التخصيصات المالية ضمن الموازنة الاتحادية ضمن تبويب (الموازنة الرأسمالية ح ١١٢ مباني وإنشاءات) وينوي استخدام جزء منها لتنفيذ مناقصة رقم (٥) لسنة ٢٠٢٣ مناقصة (مشروع منفذ الغاز السائل في محطة الرميثة الحكومية) وبكلفة تخمينية مقدارها (٤١٩,٦٢٦,٠٠٠) اربعمائة وتسعة عشر مليون وستمائة وستة وعشرون الف دينار عراقي.

٣.مدة التنفيذ (٣٠٠) يوم.

٤.إن المناقصة لهذا المشروع نشرت في ثلاث صحف محلية ومن ضمنها (صحيفة الصباح) ويتحمل من ترسو عليه المناقصة اجور النشر والاعلان.

٥.على مقدمي العطاءات المؤهلين والراغبين في الحصول على معلومات إضافية الاتصال بـ (شركة توزيع المنتجات النفطية / هيأة توزيع الفرات الاوسط / فرع المثنى وعلى البريد الالكتروني (muthn comp@yahoo.com) خلال أوقات الدوام الرسمي وكما موضحة بالتعليمات لمقدمي العطاءات . وسوف يعقد مؤتمر قبل موعد غلق تقديم العطاءات للإجابة على الاستفسارات في الساعة العاشرة صباحاً من يوم الاحد المصادف٢٠/٨/٢٠٢٣ في شركة توزيع المنتجات النفطية / هيأة توزيع الفرات الاوسط / فرع المثنى

٦.يتحمل من ترسو عليه المناقصة رسم الطابع الهندسي الخاص بالأعمال الهندسية والانشائية حسب النسب المنصوص عليها من قبل صندوق نقابة المهندسين.

٧.متطلبات التأهيل:

أ-تقديم شهادة التأسيس ، عقد التأسيس ، النظام الداخلي للشركة (للشركات الحكومية فقط) ، وكالة قانونية مصدقة ، اجازة ممارسة المهنة.

ب-هوية تصنيف المقاولة نافذة لعام ٢٠٢٣ لغاية الدرجة (العاشرة) .

ت-المتطلبات المالية وتشمل السيولة النقدية البالغة (٣٧,٧٦٦,٥٠٠) سبعة وثلاثون مليون وسبعمائة وستة وستون الفا وخمسمائة دينار .

ث-كتاب عدم ممانعة من الاشتراك في المناقصة صادر من الهيأة العامة للضرائب نافذ ولسنة الاعلان (نسخة اصلية) وكذلك يلتزم مقدم العطاء بتقديم الهوية الضريبية واستخدام الرقم الضريبي.

ج-كتاب تأييد حجب البطاقة التموينية للمشمولين بموجب التعليمات .

ح-وصل شراء وثائق المناقصة (نسخة اصلية)

خ-قائمة باسماء ومؤهلات الكادر الفني والاختصاصين العاملين لدى مقدم العطاء

د-المنهجية المقترحة لتنفيذ المناقصة وبموجب المدة المقررة .

ذ-بيان عدد المناقصات بعهدة مقدم العطاء وتفاصيلها.

ر-نسخة من المستمسكات الثبوتية الشخصية (هوية الاحوال المدنية ، شهادة الجنسية العراقية) او (البطاقة الوطنية الموحدة) ، بطاقة السكن .

ز-المتطلبات والوثائق الأخرى الواردة في الوثيقة القياسية لهذه المناقصة .

س-يلتزم المناقص بملئ البيانات الخاصة بالقسم الرابع عند تقديم العطاءات وبخلافه يتم استبعاد العطاء وكذلك الالتزام بما تتطلبه الوثيقة القياسية بكافة اقسامها لهذه المناقصة.

٨.بإمكان مقدمي العطاء المهتمين شراء وثائق المناقصة بعد تقديم طلب تحريري الى العنوان التالي (شركة توزيع المنتجات النفطية / هيأة توزيع الفرات الأوسط / فرع المثنى) وبعد دفع قيمة البيع للوثائق البالغة (١٥٠٠٠٠) مائة وخمسون ألف دينار عراقي غير قابلة للرد واستلام الوثيقة القياسية بكافة اقسامها ورقيا باليد واستلام قرص مدمج (CD) يحتوي نسخة الكترونية من الوثيقة كاملة بصيغة pdf ونسخة الكترونية للقسم الرابع الخاص باستمارات العطاء بصيغة word والذي يملئ من قبل مقدم العطاء ،

٩.يتم تسليم العطاءات الى العنوان التالي (شركة توزيع المنتجات النفطية / فرع المثنى / محافظة المثنى / مركز قضاء السماوة) خلال فترة الإعلان والتي تبدأ من تاريخ آخر نشر للإعلان من الساعة الثامنة صباحاً ولغاية الساعة الثانية عشر ظهراً من تاريخ غلق المناقصة والمصادف يوم الاحد المصادف٢٧/٨/٢٠٢٣ وفي حالة مصادفة آخر يوم عطلة رسمية ، الاعلان اعلاه يستمر الى ما بعد العطلة ويعتبر اليوم الذي يلي العطلة آخر يوم للمناقصة وسوف ترفض العطاءات المتأخرة .

١٠.على مقدمي العطاءات الالتزام بما يأتي عند تقديم عطاءاتهم :

أ-يتم تقديم العطاء في ظرف كبير مغلق ومختوم يحتوي الوثيقة القياسية مختومة من مقدم العطاء ، وضمان العطاء ، ووصل الشراء ، والقسم الرابع ورقيا من الوثيقة القياسية بعد ملئه بالمعلومات من قبل مقدم العطاء وختمه بالختم الحي (والمتضمن رسالة تقديم العطاء وملحق العطاء وجداول الكميات المسعرة ومنهاج تقدم العمل والمستمسكات والأوراق الاصولية لمقدم العطاء ومكونات العطاء الأخرى) ، ويثبت على الظرف (اسم مقدم العطاء وعنوانه ، اسم صاحب العمل وعنوانه ، اسم ورقم المناقصة ، تثبيت ملاحظة عدم فتح الظرف قبل الموعد المحدد لفتح العطاءات) علما ان التقديم في البريد الالكتروني غير مسموح ، والعطاءات غلق المناقصة سوف ترفض .

ب-وضع نسخة اضافية طبق الاصل عدد (٢) اضافة الى العطاء الاصلي على ان تكون جميع النسخ مختومة بالختم الحي من الشركة .

ت-يقوم مقدم العطاء بوضع النسخة الأصلية في غلاف منفصل ويتم تأشيره بعبارة (نسخة اصلية) ووضع كل نسخة من النسخ الاضافية في غلاف منفصل يتم تأشير كل مغلف بعبارة (نسخة اضافية) وتوضع هذه المغلفات (الأصلية والإضافية) في مغلف واحد

ث-يلتزم مقدم العطاء بتقديم أوراق العطاء مثقوبة ضمن فلات فايل او بوكس فايل كبسها .

١١.سيتم فتح العطاءات بحضور مقدمي العطاءات أو ممثليهم الراغبين بالحضور في العنوان التالي (شركة توزيع المنتجات النفطية / فرع المثنى / محافظة المثنى /مركز قضاء السماوة) الساعة العاشرة صباحا من يوم الاثنين المصادف٢٨/٨/٢٠٢٣ وكل العطاءات يجب أن تتضمن ضمان العطاء (تأمينات أولية) وبمبلغ (١٢,٥٨٨,٠٠٠) اثنا عشر مليون وخمسمائة وثمانية وثمانون ألف دينار عراقي على شكل خطاب ضمان نافذ لمدة لا تقل عن ستة اشهر او صك مصدق من مصرف معتمد أو سفتجة مع ضرورة مراجعة مقر الشركة / قسم الحسابات فرع المثنى لغرض التعرف على اسماء المصارف المعتمدة والمجازة والرصينة لدى البنك المركزي العراقي

١٢.يستبعد مقدمو العطاء أدناه من الدخول للمناقصة

أ-اي عطاء لمناقص لديه ثلاثة عقود او اكثر مازالت بالتنفيذ ومبرمة مع نفس جهة التعاقد بالتنسيق مع قسم العقود في جهة التعاقد .

ب-اذا كان لأكثر من مقدم عطاء ممثل قانوني واحد مشترك ينوب عنهم في متابعة اجراءات تقديم العطاء ،

ت-اذا قام مقدم العطاء باستلام اي تسليم أية معونات بصورة مباشرة أو غير مباشرة من أي الشركات الأخرى المشاركة في المناقصة .

ث-لا يجوز لمنتسبي دوائر الدولة والقطاع العام الاشتراك في المناقصات بصورة مباشرة أو غير مباشرة مع مراعاة احكام التشريعات النافذة .

ج-عدم قبول أي تحفظات في المقاولة والدائرة غير ملزمة بقبول أوطا العطاءات

ح-لا يجوز لمقدمي العطاءات الحك والشطب اي بند من بنود مستندات المناقصة او اجراء أي تعديل فيها مهما كان نوعه .

خ-لشركة توزيع المنتجات النفطية الحق في الغاء المناقصة دون تعويض مقدمي العطاءات ويعاد ثمن شراء المناقصة فقط .

د-يعول على السعر المدون كتابة في حال اختلافه مع السعر المدون رقما كما يعول على سعر الوحدة في حالة عدم صحة مبلغ الفقرة واذا وردت الفقرة أو فقرات لم يدون سعر ازاءها في العطاء المقدم ففي هذه الحالة تعد كلفة تلك الفقرة أو الفقرات بحدود الكميات المدونة ازائها مشمولة بالسعر الاجمالي للعطاء

ذ-لا يجوز لمدير المفوض في أكثر من شركة تقديم أكثر من عطاء واحد في المناقصة الواحدة

١٣.العناوين المشار إليها انفا هي (شركة توزيع المنتجات النفطية / فرع المثنى/ محافظة المثنى / مركز قضاء السماوة) .

حسين علي شمخي
مدير هيأة توزيع الفرات الأوسط

مدحت صالح وريهام عبد الحكيم يشاركان بمهرجان العلمين الخميس

يحيي كل من المطرب مدحت صالح وريهام عبد الحكيم حفلاً غنائيًا غدا الخميس ، ضمن فعاليات مهرجان العلمين في دورته الأولى، ومن المقرر أن يقدما باقة متنوعة من أغانيهما المختلفة في سهرة طربية، ويشهد الحفل تقديم مدحت صالح وريهام عبد الحكيم لأكثر من أغنية مشتركة بينهم.

وتستضيف مدينة العلمين الجديدة الحدث الترفيهى الأكبر فى عالم الترفيه بالشرق الأوسط، وبدأت أولى فعالياته الخميس ١٣ يوليو الجارى، ويستمر طوال موسم الصيف ليقدم تجربة صيفية فريدة على ساحل البحر الأبيض المتوسط.

ويضم المهرجان الذى يستقبل مليون زائر من جميع أنحاء الوطن العربى العديد من الفعاليات الفنية والرياضية، إلى جانب معارض وعروض ترفيهية فى أول وأكبر وجهة إقليمية سياحية وترفيهية متكاملة بمدينة العلمين الجديدة، حيث يشارك فرق واتحادات دولية لرياضات مختلفة بأحداث المهرجان الرياضية، بالإضافة إلى حفلات غنائية تاريخية لأبرز الفنانين من الوطن العربى وعلى المستوى الدولى.

غادة عادل سعيدة بذكريات «الزمن الجميل» مع محمد هنيدي

أعربت الفنانة غادة عادل، عن سعادتها البالغة بعودة التعاون مع محمد هنيدي، والمخرج سعيد حامد، في بطولة فيلم «مرعي البريمو» الذي أطلق عرضه مساء أمس، ليدشن موسم أفلام صيف ٢٠٢٣.

وأضافت غادة عادل في العرض الخاص للفيلم، أن التعاون مجدداً مع محمد هنيدي والمخرج سعيد حامد، أعادها لذكريات الزمن الجميل، وأشارت إلى أنها تتمنى أن يستمتع المشاهد بالفيلم كما استمتعوا هم بأجواء التصوير ليشاهدوا المجهود الرائع الذي بذله الأستاذ سعيد حامد.

أول تعاون بين غادة عادل ومحمد هنيدي منذ عام ٢٠٠٠

وسبق أن أعرب محمد هنيدي عن سعادته الشديدة لتجديد التعاون مع الفنانة غادة عادل من خلال فيلمه الجديد «مرعي البريمو»، حيث وجه تحدياً لجمهوره حول معرفتهم عدد الأفلام التي تعاون فيها مع غادة.

ونشر هنيدي بوستر لغادة عادل وهي تجسد شخصية زوجته جمالات التي تساعده في بيع البطيخ، وعلق عليه عبر حسابه بموقع الفيس بوك قائلاً: «ومن جديد راجعين أنا وغادة تاني.. مين يقدر يقول ده الفيلم رقم كام إللي اعمله مع غادة؟!»

وكان آخر تعاون بين غادة عادل ومحمد هنيدي هو المشاركة ببطولة فيلم «بلية ودماغه العالية» عام ٢٠٠٠، وسبقه المشاركة ببطولة أفلام صعيدي في الجامعة الأمريكية.

قصة فيلم مرعي البريمو الفيلم من تأليف إيهاب بليبل وإخراج سعيد حامد، ويجسد هنيدى خلاله شخصية مرعي تاجر البطيخ المتزوج من غادة عادل والتي تعمل معه، ويواجهان العديد من المواقف والمغامرات الكوميدية.ويعود هنيدي في «مرعي البريمو» للتعاون مع مخرجه المفضل سعيد حامد بعدما كونا ثنائية فنية ناجحة على مدار السنوات الماضية أسفرت عن ٥ أفلام هي «صعيدي في الجامعة الأمريكية» عام ١٩٩٨، «همام في أمستردام» عام ١٩٩٩، «جاءنا البيان التالي» عام ٢٠٠١، «صاحب صاحبه» عام ٢٠٢٢، «يا أنا يا خالتي» عام ٢٠٠٥ ويسجل «مرعي البريمو» التعاون السادس بين هنيدي و حامد في السينما.

نجوى كرم تدخل موسوعة غينيس بأطول رداء في العالم

دخلت الفنانة اللبنانية نجوى كرم موسوعة «غينيس» للأرقام القياسية» بإطلالة حملت عنوان «أطول رداء في العالم».وأصبحت نجوى كرم أول فنانة عربية تحرز لقبا من موسوعة «غينيس»، بعد إطلالتها المميزة في مهرجان «جرش» الأردني ٢٠٢٣.وظهرت كرم قبل حفلها في المهرجان بيوم واحد بإطلالة «أطول رداء في العالم»، وهي عبارة عن «جامبسوت» أبيض مع حزام ذهبي و «كاب» بطول ٥٥,٧ متر.ونقش على الـ«كاب» رسومات هندسية ولمسات ذهبية لامعة عند الكتفين والياقة، وحملت الإطلالة عنوان «كاريزما»، وسجلتها موسوعة «غينيس» كأطول رداء في العالم.ونشرت الصفحة الرسمية العربية لموسوعة «غينيس» على «إنستغرام» الخبر، مرفقا بصور لنجوى كرم وهي تتسلم الشهادة، وعلقت هي: «لما نلتقي يصغر الكون ويكبر قلبي».

شركة إنتاج تمنع إليسا من طرح اغنياتها!!

يبدو أن الحظ العاثر للنجمة اليسا سيؤجّل إصدارها الجديد إلى شهر تشرين الأول المقبل؛ فبعد ان أعاد القضاء اللبناني أحقية بث وعرض أغنية «وبطير» بصوت زياد برجي، بعد الحكم الذي صدر بايقافها بدعوى من اليسا .وقد أكدت معلومات خاصة ان شركة «وتري» حصلت على حكم خاص بمنع أي إصدار جديد لصاحبة «كرمالك»، ما سيدفع إليسا إلى دفع البند الجزائي للشركة نفسها ويلزمها عدم التوجه إلى شركة انتاج أو توزيع ثانية، وهذا يعني أن اليسا ليس أمامها خيارات أخرى والا ستضطر لتأجيل ألبومها مجدداً .وذكرت معلومات إن تسوية الموضوع ستتم قريباً، وأن اليسا قررت سحب اغنية وبطير من عداد أغاني الألبوم المتوقع صدوره في شهر ١٠ من السنة الحالية وتوزيع من روتانا هذه المرة، مما يعني أن أمور التسوية يلزمها ما يقارب الشهرين للبت بها من قبل المحامين المكلفين وشركات الإنتاج.

هل يقترب دى كابريو من الارتباط بعارضة الأزياء البريطانية نيلام جيل؟

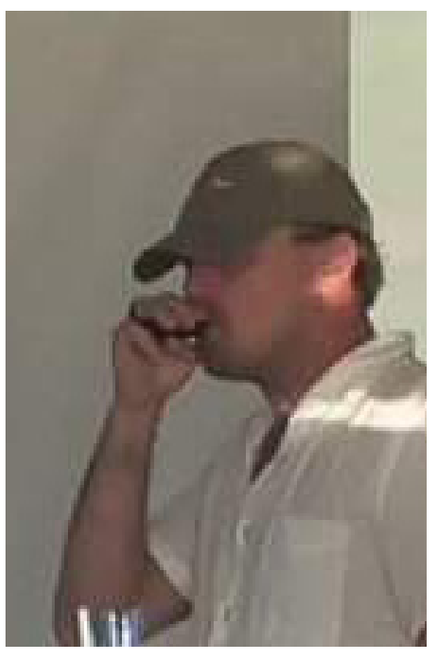

يبدو أن ليوناردو دي كابريو يقترب بشدة من إعلان ارتباطه من عارضة الأزياء نيلام جيل، وذلك عقب ظهورها المتكرر معه خلال الفترة الأخيرة، خاصة مع ظهورهما الأخير على متن اليخت الخاص بنجم هوليود..

وكان استضاف ليوناردو دي كابريو عارضة الأزياء البريطانية نيلام جيل وأصدقاءها فى وقت سابق على متن يخته الضخم البالغ ١٥٠ مليون دولار أثناء قضاء إجازتهم في إيطاليا، وهو ما دفع التقارير العالمية للتخمين حول علاقة الثنائى، فأشارت عدة تقارير إلى أن نجم هوليود يرتبط بقصة حب جديدة مع العارضة الفاتنة، في حين رأى آخرين أن الأمر لا يتعدي صداقة بين الثنائى مثلما حصل مع نزهاته المتكررة خلال الفترة السابقة.

تامر حسني

يعلق على الربط بين أغانيه وحياته الشخصية.. وطليقته ترد

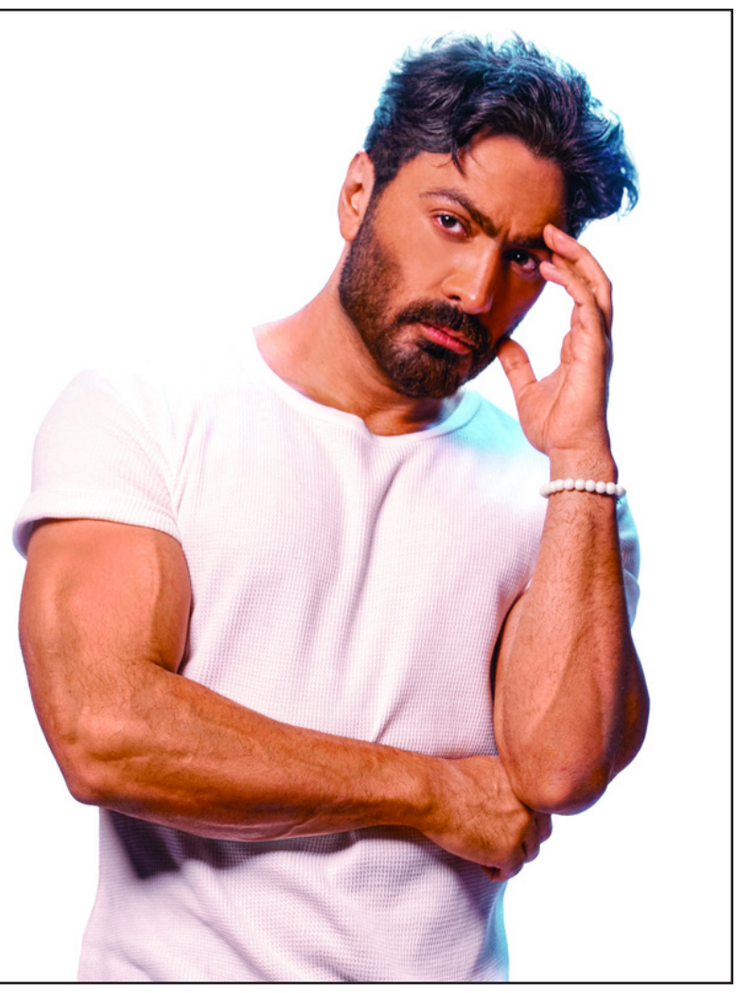

نفى الفنان المصري تامر حسني وجود أي علاقة بين أعماله الفنية أو حديثه بشكل عام وحياته الشخصية، خصوصا مع طليقته بسمة بوسيل.

وكتب تامر حسني في خاصية القصص القصيرة «ستوري» عبر حسابه على إنستغرام، منشورا تحدث فيه عن علاقته بطليقته وما يكنه لها من مشاعر، ونفى وجود أي رابط بين ما يقدمه من أعمال وحياته الشخصية.

وقال المطرب المصري في منشوره إنه يلاحظ مؤخرا ربط بعض التعليقات بين موضوع أغنياته التي يقدمها أو مزاحه معهم وحياته الشخصية، موضحاً: «ده غلط يا جماعة».

وأوضح أنه لا يمكن أن يفعل ذلك، وأنه رغم الظروف الحالية فإنه يكن لطليقته «بسمة» كل الحب والاحترام، مشيرا إلى أنها تشاركه اختيار أغنياته، متابعاً: «مهما حدث فإنها في دمي وأم أولادي وعلاقتنا جيدة جدًا ولو طلبت عيناي لن أتأخر».

وذكر حسني أنه منذ ظهوره للجمهور وهو يحب المزاح معهم لأنه يكون «على طبيعته»، معتبرا أن الفنان الحقيقي هو مَن يعبِّر عن مشاعر كل الناس في كل حالاتهم.

من جانبها، ردت بسمة بوسيل على رسالة طليقها بالقول: «يا تيمو إنت كمان عندي زي ما أنا عندك، ربنا يوفقك في شغلك دايما».

حظك اليوم

الحمل

ربما تشعر أن هناك شخصا ما مهتما بك ويغازلك ويحاول لفت نظرك. لا تتعجب إذا وجدت هذا الشخص يتدخل في حياتك دون سبب أو داع. سيتغير بعض الأشخاص اليوم تماما فبعد أن كانوا صامرين وجادين ستلاحظ اليوم أنهم يتسمون بالرقة واللطافة.

الثور

عزيزي مولود برج الثور ستكون الأنظار مشدودة أليك ولا بد من أن تترك أثرا جميلا أينما حللت. تتمتع بالثقة والهدوء والنضج، وترغب في اتخاذ قرار أو حسم مسألة معينة. تتلقى جوابا أو خبرا يغير يومك تماما ويجعلك سعيدا. هذا الخبر يتعلق بسفر أو بوظيفة جديدة.

الجوزاء

قمت بتحقيق معظم أهدافك والبعض الآخر جار تحقيقه وهذا ما سيجعلك تشعر بالبهجة والسرور. علىً الرغم من ذلك إلا أن بعض الحاقدين يحاولون الوقوف في طريق نجاحك. ربما يطلب منك البعض أن تسهم في بعض المشروعات الخيرية أو في تسديد ديون شخص ما

السرطان

نظم الشؤون المالية وقيم الحسابات وامتنع عن المخالفات القانونية ولا تهمل واجباتك حتى لو شعرت بالتعب والتوتر. أمامك طريق سالك نحو الاستقرار في العلاقة العاطفية. تجنب الخلافات وابتعد عن كل ما قد يسيء إليك.

الاسد

الرجوع إلى الوراء يسبب لك الكثير المتاعب، اسع إلى حل الأمور مهما كلفك الأمر. ساعد الشريك لإثبات نفسه مجددا وإعادة الثقة إليه بعد الأزمة التي مرّ بها. يساورك حزن داخلي في هذه الفترة، تجاوز هذا الشعور قبل تفاقمه.

العذراء

تعيد النظر في أمورك العالقة وتفكّر بهدوء لإيجاد الحلول المناسبة لها. يعجب أحد الأشخاص بشخصيتك الهادئة واهتمامك بمظهرك الخارجي. تستفيد من النصائح التي تقدم إليك وتشعر بأن حياتك تجري في المسار الصحيح.

الميزان

لديك قدرة اليوم على فهم ثقافات مختلفة كما أن فضولك وحرصك على اختراق هذه الثقافات والتعرف عليها قد يكون له مردود إيجابي على حياتك وتتعلم المزيد عنها. ربما يشاركك في هذه الأمر أصدقاؤك .

العقرب

تعود عليك مشاريعك بأرباح جيدة. صفقة جديدة قد تحسّن وضعك المالي. تريد أن تتأكد من عواطفك تجاه الحبيب قبل أن تتخذ خطوة قد تندم عليها لاحقا. يساعدك صديق على تخطي مشكلة كانت تشغل بالك كثيرا في الفترة الأخيرة فاشكره.

القوس

أنت متردد جدا اليوم خاصة في أمورك العاطفية. تشعر أنك مضطر أحيانا لتقديم بعض التنازلات. عيك أن تدرك اليوم أن هناك خطوة مهمة لا بد أن تقوم بها اليوم. أفضل شيء تقوم به اليوم هو تجميع بعض المعلومات عن موضوع ما.

الجدي

توتر ملحوظ في العمل ولكن دون سبب وهذا ما يقلقك. أفراد أسرتك مشغولون اليوم ببعض المشاكل التي لم يجدوا لها حلا حتى الآن. ستحاول أن تسعدهم بأي طريقة كالعادة، ولكن لن تنجح. لا داعي للغضب إن لم يستجيبوا لك.

الدلو

عزيزي مولود برج الدلو أمامك فرصة جيدة جدا لزيادة دخلك وهذه الفرصة ستدفعك إلى بذل طاقة أكبر في العمل. قد تكشف لك بعض الأحلام اليوم بعض الحقائق التي تزيد من وعيك وتركيزك. ستنجح في أي شيء تقوم به من الآن فصاعدا.

الحوت

تهتم اليوم بالمجالين العلمي والنفسي وربما تناقش بعض الأفكار مع الآخرين. فرصة الاتصال بهم متاحة جدا وسينتج عن هذا الاتصال رؤى جديدة تتعلق بما تسعى إليه في هذا الوقت.

جمهورية العراق
محافظة النجف الاشرف
لجنة البيع و الايجار الاولى

إعلان

العدد 1053
التاريخ :2/ 8/ 2023

نظراً لعدم تقدم راغب تعلن لجنة البيع والإيجار الأولى لمحافظة النجف الاشرف عن اجراء المزايدة العلنية لإيجار العقارات المبينة تفاصيلها ادناه العائدة الى بلدية النجف وفقا لأحكام قانون بيع وإيجار أموال الدولة رقم (21) لسنة 2013 على من يرغب الاشتراك بالمزايدة مراجعة بلدية النجف أو اللجنة خلال (15) يوم من اليوم التالي لنشر الاعلان في احدى الصحف المحلية للإطلاع على الشروط المطلوبة مستصحبا معه التأمينات القانونية البالغة (200%) من القيمة المقدرة بموجب صك مصدق استنادا إلى ما ورد بالقانون وكتاب محافظة النجف مكتب المحافظ المرقم30 في 2016/1/3 وستجري المزايدة في بلدية النجف الساعة التاسعة من صباح اليوم التالي لانتهاء مدة النشر وعندمصادفة يوم المزايدة عطلة رسمية فتؤجل لليوم الذي يليه من ايام العمل الرسمي ويتحمل من ترسو عليه المزايدة كافة المصاريف المترتبة على المزايدة وتكون مدة كسر القرار خلال خمسة ايام من تاريخ أجراء المزايدة.

ر. مهندسين / محمد رزاق مغير الجبوري/ رئيس اللجنة

الشروط:

1. على المتقدم تقديم صورة البطاقة الوطنية او هوية الاحوال المدنية وشهادة الجنسية مع مضبطة تايير سكن حديثة او بطاقة سكن و براءة ذمة من البلدية .
2. يبدأ العقد من تاريخ صدور الاحالة ولا يجوز استخدام المأجور لغير الغرض المؤجر من اجله .
3. عدم جواز التنازل عن الاحالة وبخلافه يعد المستأجر ناكلاً فتطبق بحقه الاجراءات القانونية .
4. يتعهد المستأجر بوضع لوحة تعريفية للمأجور ورقم الملك البلدي القديم والجديد وتفاصيل العقد وعائديه الملك وبخلافه يتم فسخ العقد دون اللجوء الى المحاكم .
5. على المستأجر مراجعة البلدية لتنظيم عقد الايجار وتصديقه خلال (15) يوم من تاريخ التسديد وبخلافه يعد ناكلاً .
6. يلتزم المستأجر بدفع الايجار مع المصارف كاملة خلال (30) يوم من تاريخ الاحالة القطعية مع دفع كامل الايجار في حال كون المدة ثلاث سنوات .
7. تكون امانات دخول المزايدة للشاغلين (50%) من القيمة التقديرية تنفيذاً لكتاب السيد المحافظ المرقم (30) في 2016/1/13 .
8. للبلدية فسخ العقد لغرض المصلحة العامّة او الاحالة الى الاستثمار او اقامة مشروع فسخاً رضائياً ودون الحاجة الى انذار .
9. للبلدية اضافة أي شرط للمصلحة العامة وحماية المال العام قبل موعد المزايدة وبإعلان لاحق بنفس الصحيفة .
10. على المزايد اثبات ممارسة المهنة بوثيقة حكومية او نقابية ويتحمل صحة بياناتها قانونياً وقضائياً وفقاً للعمل المؤجر من اجله استناداً لكتاب مكتب المحافظ (12078) في 2012/11/21
11. على المزايد من غير سكنة المحافظة الحصول على الموافقة الامنية قبل دخول المزايدة وحسب كتاب محافظة النجف الاشرف (6782) في 2018/5/20.
12. يتعهد المحال بعهدته المأجور بدفع بدلات الايجار مقدما لكامل فترة الايجار من دون تقسيط المبلغ وبخلافه يتحمل التبعات القانونية .
13. على المتقدم الحصول على الموافقة الامنية قبل الدخول بالمزايدة للعقارات داخل المدينة القديمة و ساحات وقوف السيارات داخل المدينة القديمة و على جانبي الحولي و المجمع الحكومي و مكاتب بيع الخضار و الاسماك و المواشي و الفنادق و المرافق السياحية و المقاهي و الكازينوهات حسب كتاب محافظة النجف الاشرف – مكتب السيد المحافظ المرقم 6782 في 2018/5/20 .
14. يتعهد المستأجر بتنفيذ الكشف الفني التخميني المعد لهذا الغرض من قبل البلدية في حالة وجود ذلك و ضمن المدة المحددة بموجب الكشف و على حسابه الخاص و بعكسه يتحمل التبعات القانونية و منها فسخ العقد .
15. نسب السيد الوزير بتاريخ 2018/12/5 بأن يتضمن الاعلان عن ايجار العقارات بنداً او فقرة خاصة تتضمن عدم جواز التنازل عن الاحالة و بخلافة يعد المستأجر ناكلا و تطبق بحقه الاجراءات القانونية المقتضاة .
16. يتعهد المستأجر بنصب كاميرات مراقبة خدمتاً لأمن محافظتنا و لكشف الجرائم الارهابية و الجنائية و بعكسه يتحمل كافة التبعات القانونية و يتضمن فسخ العقد دون اللجوء الى المحاكم المختصة .
17. المستأجر ملزم بتشييد الكشك على نفقته الخاصة و يعود الى البلدية بعد انتهاء العقد بحالة جيدة و ليس له الحق بالمطالبة بأي تعويض .
18. على الراغب بالدخول للمزايدة العلنية مراجعة مقر لجنة البيع و الايجار الاولى قبل موعد المزايدة لتدقيق كافة الوثائق و المستمسكات المطلوبة للدخول للمزايدة العلنية .

ت	نوع الملك والموقع والاستعمال	الرقم القديم	الرقم الجديد	المساحة م2	مدة الايجار	القيمة التقديرية
.1	مكتب علوة المخضرات/حي السلام/لبيع الفواكة والخضر	54	186	50م2	سنة واحدة	25.000.000
.2	مكتب علوة المخضرات/حي السلام/لبيع الفواكة والخضر	58	6154	50م2	سنة واحدة	25.000.000
.3	مكتب علوة المخضرات/حي السلام/لبيع الفواكة والخضر	59/أ	5754	45م2	سنة واحدة	25.000.000
.4	كشك بين الأمير والصناعي /أدوات احتياطية	7	3313	12م2	سنة واحدة	1.200.000
.5	مخبز حي المكرمة جزء من القطعة 3/10773	---	91	100م2	سنة واحدة	1.100.000
.6	كشك جزء من القطعة 1/7934 حي الصناعي /أدوات احتياطية	10	6679	12م2	سنة واحدة	1.075.000

جمهورية العراق
محافظة النجف الاشرف
لجنة البيع و الايجار الاولى

إعلان

العدد 1054
التاريخ :2/ 8/ 2023

نظراً لعدم تقدم راغب تعلن لجنة البيع والإيجار الأولى لمحافظة النجف الاشرف عن اجراء المزايدة العلنية لإيجار العقارات المبينة تفاصيلها ادناه العائدة الى بلدية النجف وفقا لأحكام قانون بيع وإيجار أموال الدولة رقم (21) لسنة 2013 على من يرغب الاشتراك بالمزايدة مراجعة بلدية النجف أو اللجنة خلال (15) يوم من اليوم التالي لنشر الاعلان في احدى الصحف المحلية للإطلاع على الشروط المطلوبة مستصحبا معه التأمينات القانونية البالغة (200%) من القيمة المقدرة بموجب صك مصدق استنادا إلى ما ورد بالقانون وكتاب محافظة النجف مكتب المحافظ المرقم30 في 2016/1/3 وستجري المزايدة في بلدية النجف الساعة التاسعة من صباح اليوم التالي لانتهاء مدة النشر وعندمصادفة يوم المزايدة عطلة رسمية فتؤجل لليوم الذي يليه من ايام العمل الرسمي ويتحمل من ترسو عليه المزايدة كافة المصاريف المترتبة على المزايدة وتكون مدة كسر القرار خلال خمسة ايام من تاريخ أجراء المزايدة.

ر. مهندسين / محمد رزاق مغير الجبوري/ رئيس اللجنة

الشروط:

1. على المتقدم تقديم صورة البطاقة الوطنية او هوية الاحوال المدنية وشهادة الجنسية مع مضبطة تايير سكن حديثة او بطاقة سكن و براءة ذمة من البلدية .
2. يبدأ العقد من تاريخ صدور الاحالة ولا يجوز استخدام المأجور لغير الغرض المؤجر من اجله .
3. عدم جواز التنازل عن الاحالة وبخلافه يعد المستأجر ناكلاً فتطبق بحقه الاجراءات القانونية .
4. يتعهد المستأجر بوضع لوحة تعريفية للمأجور ورقم الملك البلدي القديم والجديد وتفاصيل العقد وعائديه الملك وبخلافه يتم فسخ العقد دون اللجوء الى المحاكم .
5. على المستأجر مراجعة البلدية لتنظيم عقد الايجار وتصديقه خلال (15) يوم من تاريخ التسديد وبخلافه يعد ناكلاً .
6. يلتزم المستأجر بدفع الايجار مع المصارف كاملة خلال (30) يوم من تاريخ الاحالة القطعية مع دفع كامل الايجار في حال كون المدة ثلاث سنوات .
7. تكون امانات دخول المزايدة للشاغلين (50%) من القيمة التقديرية تنفيذاً لكتاب السيد المحافظ المرقم (30) في 2016/1/13 .
8. للبلدية فسخ العقد لغرض المصلحة العامّة او الاحالة الى الاستثمار او اقامة مشروع فسخاً رضائياً ودون الحاجة الى انذار .
9. للبلدية اضافة أي شرط للمصلحة العامة وحماية المال العام قبل موعد المزايدة وبإعلان لاحق بنفس الصحيفة .
10. على المزايد اثبات ممارسة المهنة بوثيقة حكومية او نقابية ويتحمل صحة بياناتها قانونياً وقضائياً وفقاً للعمل المؤجر من اجله استناداً لكتاب مكتب المحافظ (12078) في 2012/11/21
11. على المزايد من غير سكنة المحافظة الحصول على الموافقة الامنية قبل دخول المزايدة وحسب كتاب محافظة النجف الاشرف (6782) في 2018/5/20.
12. يتعهد المحال بعهدته المأجور بدفع بدلات الايجار مقدما لكامل فترة الايجار من دون تقسيط المبلغ وبخلافه يتحمل التبعات القانونية .
13. على المتقدم الحصول على الموافقة الامنية قبل الدخول بالمزايدة للعقارات داخل المدينة القديمة و ساحات وقوف السيارات داخل المدينة القديمة و على جانبي الحولي و المجمع الحكومي و مكاتب بيع الخضار و الاسماك و المواشي و الفنادق و المرافق السياحية و المقاهي و الكازينوهات حسب كتاب محافظة النجف الاشرف – مكتب السيد المحافظ المرقم 6782 في 2018/5/20 .
14. يتعهد المستأجر بتنفيذ الكشف الفني التخميني المعد لهذا الغرض من قبل البلدية في حالة وجود ذلك و ضمن المدة المحددة بموجب الكشف و على حسابه الخاص و بعكسه يتحمل التبعات القانونية و منها فسخ العقد .
15. نسب السيد الوزير بتاريخ 2018/12/5 بأن يتضمن الاعلان عن ايجار العقارات بنداً او فقرة خاصة تتضمن عدم جواز التنازل عن الاحالة و بخلافة يعد المستأجر ناكلا و تطبق بحقه الاجراءات القانونية المقتضاة .
16. يتعهد المستأجر بنصب كاميرات مراقبة خدمتاً لأمن محافظتنا و لكشف الجرائم الارهابية و الجنائية و بعكسه يتحمل كافة التبعات القانونية و يتضمن فسخ العقد دون اللجوء الى المحاكم المختصة .
17. المستأجر ملزم بتشييد الكشك على نفقته الخاصة و يعود الى البلدية بعد انتهاء العقد بحالة جيدة و ليس له الحق بالمطالبة بأي تعويض .
18. على الراغب بالدخول للمزايدة العلنية مراجعة مقر لجنة البيع و الايجار الاولى قبل موعد المزايدة لتدقيق كافة الوثائق و المستمسكات المطلوبة للدخول للمزايدة العلنية .

ت	نوع الملك والموقع والاستعمال	الرقم القديم	الرقم الجديد	المساحة م2	مدة الايجار	القيمة التقديرية
.1	كشك/حي العروبة المرحلين/غذائية	---	3259	12م2	سنة واحدة	1.200.000
.2	مخزن حي الحرفين قرب معمل الدواء/مخزن	1/2556	6717	600م2	ثلاث سنوات	6.951.000
.3	مكتب علوة المخضرات حي السلام/لبيع الفواكة والخضر	5/59	5768	45م2	سنة واحدة	25.000.000
.4	كشك جزء من القطعة 3/18684 المقبرة	----	6940	9م2	سنة واحدة	1.000.000

جمهورية العراق
محافظة النجف الاشرف
لجنة البيع و الايجار الاولى

إعلان

العدد 1055
التاريخ :2/ 8/ 2023

نظراً لعدم تقدم راغب تعلن لجنة البيع والإيجار الأولى لمحافظة النجف الاشرف عن اجراء المزايدة العلنية لإيجار العقارات المبينة تفاصيلها ادناه العائدة الى بلدية النجف وفقا لأحكام قانون بيع وإيجار أموال الدولة رقم (21) لسنة 2013 على من يرغب الاشتراك بالمزايدة مراجعة بلدية النجف أو اللجنة خلال (15) يوم من اليوم التالي لنشر الاعلان في احدى الصحف المحلية للإطلاع على الشروط المطلوبة مستصحبا معه التأمينات القانونية البالغة (200%) من القيمة المقدرة بموجب صك مصدق استنادا إلى ما ورد بالقانون وكتاب محافظة النجف مكتب المحافظ المرقم30 في 2016/1/3 وستجري المزايدة في بلدية النجف الساعة التاسعة من صباح اليوم التالي لانتهاء مدة النشر وعندمصادفة يوم المزايدة عطلة رسمية فتؤجل لليوم الذي يليه من ايام العمل الرسمي ويتحمل من ترسو عليه المزايدة كافة المصاريف المترتبة على المزايدة وتكون مدة كسر القرار خلال خمسة ايام من تاريخ أجراء المزايدة.

ر. مهندسين / محمد رزاق مغير الجبوري/ رئيس اللجنة

الشروط:

1. على المتقدم تقديم صورة البطاقة الوطنية او هوية الاحوال المدنية وشهادة الجنسية مع مضبطة تايير سكن حديثة او بطاقة سكن و براءة ذمة من البلدية .
2. يبدأ العقد من تاريخ صدور الاحالة ولا يجوز استخدام المأجور لغير الغرض المؤجر من اجله .
3. عدم جواز التنازل عن الاحالة وبخلافه يعد المستأجر ناكلاً فتطبق بحقه الاجراءات القانونية .
4. يتعهد المستأجر بوضع لوحة تعريفية للمأجور ورقم الملك البلدي القديم والجديد وتفاصيل العقد وعائديه الملك وبخلافه يتم فسخ العقد دون اللجوء الى المحاكم .
5. على المستأجر مراجعة البلدية لتنظيم عقد الايجار وتصديقه خلال (15) يوم من تاريخ التسديد وبخلافه يعد ناكلاً .
6. يلتزم المستأجر بدفع الايجار مع المصارف كاملة خلال (30) يوم من تاريخ الاحالة القطعية مع دفع كامل الايجار في حال كون المدة ثلاث سنوات .
7. تكون امانات دخول المزايدة للشاغلين (50%) من القيمة التقديرية تنفيذاً لكتاب السيد المحافظ المرقم (30) في 2016/1/13 .
8. للبلدية فسخ العقد لغرض المصلحة العامّة او الاحالة الى الاستثمار او اقامة مشروع فسخاً رضائياً ودون الحاجة الى انذار .
9. للبلدية اضافة أي شرط للمصلحة العامة وحماية المال العام قبل موعد المزايدة وبإعلان لاحق بنفس الصحيفة .
10. على المزايد اثبات ممارسة المهنة بوثيقة حكومية او نقابية ويتحمل صحة بياناتها قانونياً وقضائياً وفقاً للعمل المؤجر من اجله استناداً لكتاب مكتب المحافظ (12078) في 2012/11/21
11. على المزايد من غير سكنة المحافظة الحصول على الموافقة الامنية قبل دخول المزايدة وحسب كتاب محافظة النجف الاشرف (6782) في 2018/5/20.
12. يتعهد المحال بعهدته المأجور بدفع بدلات الايجار مقدما لكامل فترة الايجار من دون تقسيط المبلغ وبخلافه يتحمل التبعات القانونية .
13. على المتقدم الحصول على الموافقة الامنية قبل الدخول بالمزايدة للعقارات داخل المدينة القديمة و ساحات وقوف السيارات داخل المدينة القديمة و على جانبي الحولي و المجمع الحكومي و مكاتب بيع الخضار و الاسماك و المواشي و الفنادق و المرافق السياحية و المقاهي و الكازينوهات حسب كتاب محافظة النجف الاشرف – مكتب السيد المحافظ المرقم 6782 في 2018/5/20 .
14. يتعهد المستأجر بتنفيذ الكشف الفني التخميني المعد لهذا الغرض من قبل البلدية في حالة وجود ذلك و ضمن المدة المحددة بموجب الكشف و على حسابه الخاص و بعكسه يتحمل التبعات القانونية و منها فسخ العقد .
15. نسب السيد الوزير بتاريخ 2018/12/5 بأن يتضمن الاعلان عن ايجار العقارات بنداً او فقرة خاصة تتضمن عدم جواز التنازل عن الاحالة و بخلافة يعد المستأجر ناكلا و تطبق بحقه الاجراءات القانونية المقتضاة .
16. يتعهد المستأجر بنصب كاميرات مراقبة خدمتاً لأمن محافظتنا و لكشف الجرائم الارهابية و الجنائية و بعكسه يتحمل كافة التبعات القانونية و يتضمن فسخ العقد دون اللجوء الى المحاكم المختصة .
17. المستأجر ملزم بتشييد الكشك على نفقته الخاصة و يعود الى البلدية بعد انتهاء العقد بحالة جيدة و ليس له الحق بالمطالبة بأي تعويض .
18. على الراغب بالدخول للمزايدة العلنية مراجعة مقر لجنة البيع و الايجار الاولى قبل موعد المزايدة لتدقيق كافة الوثائق و المستمسكات المطلوبة للدخول للمزايدة العلنية .

ت	نوع الملك والموقع والاستعمال	الرقم القديم	الرقم الجديد	المساحة م2	مدة الايجار	القيمة التقديرية
.1	كشك حي العروبة /لبيع الأسماك	----	6082	12م2	سنة واحدة	1.200.000
.2	ساحة وقوف ومبيت السيارات/حي الوفاء	----	5836	2250م2	سنة واحدة	5.350.000
.3	حانوت عمارة الميدان 3/كماليات	----	5808	18م2	سنة واحدة	4.500.000
.4	مكتب علوة المخضرات حي السلام/لبيع الفواكة والخضر	59/ج	5766	45م2	سنة واحدة	25.000.000
.5	مكتب دفن	---	24	30م2	سنة واحدة	1.450.000
.6	كشك/حي العروبة/غذائية	---	5816	12م2	سنة واحدة	1.160.000

جمهورية العراق
محافظة النجف الاشرف
لجنة البيع و الايجار الاولى

إعلان

العدد 1056
التاريخ :2/ 8/ 2023

نظراً لعدم تقدم راغب تعلن لجنة البيع والإيجار الأولى لمحافظة النجف الاشرف عن اجراء المزايدة العلنية لإيجار العقارات المبينة تفاصيلها ادناه العائدة الى بلدية النجف وفقا لأحكام قانون بيع وإيجار أموال الدولة رقم (21) لسنة 2013 على من يرغب الاشتراك بالمزايدة مراجعة بلدية النجف أو اللجنة خلال (15) يوم من اليوم التالي لنشر الاعلان في احدى الصحف المحلية للإطلاع على الشروط المطلوبة مستصحبا معه التأمينات القانونية البالغة (200%) من القيمة المقدرة بموجب صك مصدق استنادا إلى ما ورد بالقانون وكتاب محافظة النجف مكتب المحافظ المرقم30 في 2016/1/3 وستجري المزايدة في بلدية النجف الساعة التاسعة من صباح اليوم التالي لانتهاء مدة النشر وعندمصادفة يوم المزايدة عطلة رسمية فتؤجل لليوم الذي يليه من ايام العمل الرسمي ويتحمل من ترسو عليه المزايدة كافة المصاريف المترتبة على المزايدة وتكون مدة كسر القرار خلال خمسة ايام من تاريخ أجراء المزايدة.

ر. مهندسين / محمد رزاق مغير الجبوري/ رئيس اللجنة

الشروط:

1. على المتقدم تقديم صورة البطاقة الوطنية او هوية الاحوال المدنية وشهادة الجنسية مع مضبطة تايير سكن حديثة او بطاقة سكن و براءة ذمة من البلدية .
2. يبدأ العقد من تاريخ صدور الاحالة ولا يجوز استخدام المأجور لغير الغرض المؤجر من اجله .
3. عدم جواز التنازل عن الاحالة وبخلافه يعد المستأجر ناكلاً فتطبق بحقه الاجراءات القانونية .
4. يتعهد المستأجر بوضع لوحة تعريفية للمأجور ورقم الملك البلدي القديم والجديد وتفاصيل العقد وعائديه الملك وبخلافه يتم فسخ العقد دون اللجوء الى المحاكم .
5. على المستأجر مراجعة البلدية لتنظيم عقد الايجار وتصديقه خلال (15) يوم من تاريخ التسديد وبخلافه يعد ناكلاً .
6. يلتزم المستأجر بدفع الايجار مع المصارف كاملة خلال (30) يوم من تاريخ الاحالة القطعية مع دفع كامل الايجار في حال كون المدة ثلاث سنوات .
7. تكون امانات دخول المزايدة للشاغلين (50%) من القيمة التقديرية تنفيذاً لكتاب السيد المحافظ المرقم (30) في 2016/1/13 .
8. للبلدية فسخ العقد لغرض المصلحة العامّة او الاحالة الى الاستثمار او اقامة مشروع فسخاً رضائياً ودون الحاجة الى انذار .
9. للبلدية اضافة أي شرط للمصلحة العامة وحماية المال العام قبل موعد المزايدة وبإعلان لاحق بنفس الصحيفة .
10. على المزايد اثبات ممارسة المهنة بوثيقة حكومية او نقابية ويتحمل صحة بياناتها قانونياً وقضائياً وفقاً للعمل المؤجر من اجله استناداً لكتاب مكتب المحافظ (12078) في 2012/11/21
11. على المزايد من غير سكنة المحافظة الحصول على الموافقة الامنية قبل دخول المزايدة وحسب كتاب محافظة النجف الاشرف (6782) في 2018/5/20.
12. يتعهد المحال بعهدته المأجور بدفع بدلات الايجار مقدما لكامل فترة الايجار من دون تقسيط المبلغ وبخلافه يتحمل التبعات القانونية .
13. على المتقدم الحصول على الموافقة الامنية قبل الدخول بالمزايدة للعقارات داخل المدينة القديمة و ساحات وقوف السيارات داخل المدينة القديمة و على جانبي الحولي و المجمع الحكومي و مكاتب بيع الخضار و الاسماك و المواشي و الفنادق و المرافق السياحية و المقاهي و الكازينوهات حسب كتاب محافظة النجف الاشرف – مكتب السيد المحافظ المرقم 6782 في 2018/5/20 .
14. يتعهد المستأجر بتنفيذ الكشف الفني التخميني المعد لهذا الغرض من قبل البلدية في حالة وجود ذلك و ضمن المدة المحددة بموجب الكشف و على حسابه الخاص و بعكسه يتحمل التبعات القانونية و منها فسخ العقد .
15. نسب السيد الوزير بتاريخ 2018/12/5 بأن يتضمن الاعلان عن ايجار العقارات بنداً او فقرة خاصة تتضمن عدم جواز التنازل عن الاحالة و بخلافة يعد المستأجر ناكلا و تطبق بحقه الاجراءات القانونية المقتضاة .
16. يتعهد المستأجر بنصب كاميرات مراقبة خدمتاً لأمن محافظتنا و لكشف الجرائم الارهابية و الجنائية و بعكسه يتحمل كافة التبعات القانونية و يتضمن فسخ العقد دون اللجوء الى المحاكم المختصة .
17. المستأجر ملزم بتشييد الكشك على نفقته الخاصة و يعود الى البلدية بعد انتهاء العقد بحالة جيدة و ليس له الحق بالمطالبة بأي تعويض .
18. على الراغب بالدخول للمزايدة العلنية مراجعة مقر لجنة البيع و الايجار الاولى قبل موعد المزايدة لتدقيق كافة الوثائق و المستمسكات المطلوبة للدخول للمزايدة العلنية .

ت	نوع الملك والموقع والاستعمال	الرقم القديم	الرقم الجديد	المساحة م2	مدة الايجار	القيمة التقديرية
.1	حانوت /حي الصناعي/حداد	5	7533	6.33م2	سنة واحدة	1.360.000
.2	حانوت /حي الصناعي/حداد	19	7527	3.5*4.8م2	سنة واحدة	1.320.000
.3	حانوت /حي الصناعي/كهربائي	3	7524	6*3.9م2	سنة واحدة	1.350.000

محافظة صلاح الدين / قسم العقود الحكومية
إعلان رقم (١٤) لسنـــة ٢٠٢٣
اعلان للمرة الأولى

تعلن محافظة صلاح الدين / قسم العقود الحكومية عن اعلان المناقصة العامة لمشروع (تاهيل شارع الجامعه في القادسية عرض ٦٠ م) ضمن برنامج (قانون الدعم الطارئ للأمن الغذائي والتنمية) استنادا الى تعليمات تنفيذ العقود الحكومية رقم (٢) لسنة ٢٠١٤ والضوابط الملحقة بها هذه المناقصة العامة سوف تنشر في الصحف الوطنية (الشرق العراقية – العراق الإخبارية – الموقف الرابع) .فعلى الشركات والمقاولين من ذوي الخبرة والاختصاص الراغبين بالاشتراك في المناقصة اعلاه ممن تتوفر فيهم شروط المقاولة مراجعة قسم العقود في المحافظة لغرض شراء وثائق المناقصة اعتبارا من يوم (الخميس) الموافق (٢٠٢٣/٨/٣). وان موعد انعقاد المؤتمر الخاص بالاجابه على استفسـارات المشـاركين بالمناقصة السـاعة ١٠ صباحا من يوم (الثلاثاء) المـــــــوافق(٢٠٢٣/٨/٨) في بناية المحافظة اعلاه ويكون تاريخ البدء في تقديم العطاءات من يـــــــوم (الخميس) والموافق (٢٠٢٣/٨/١٧) في مبنى المحافظة/قسم العقود الحكومية الكائنة في تكريت/الشارع العام/ مجاور ملعب تكريت وموعد غلق المناقصة الساعة ١٢ ظهرا من يوم (الاحد) المـــوافق (٢٠٢٣/٨/٢٠) وفقا للشروط ادناه :-

اولا:- معلومات عامة عن الاعلان :-

١-تبقى العطاءات نافذة وملزمة لمقدميها لمدة (٩٠ يوم) تسعون يوم اعتبارا من تاريخ غلق المناقصة.

٢-ثمن وثائق المناقصة محددة في الجدول ادناه غير قابل للرد.

٣-يتحمل من ترسو علية المناقصة اجور النشر والاعلان لاخر اعلان في المناقصة.

٤-تحدد الغرامات التاخيرية من الجهة المتعاقدة بنسبة تتراوح بين (١٠-٢٥٪) من مبلغ العقد وتطبق المعادلة الاتية عند احتساب هذه الغرامة :- مبلغ العقد الاصلي +-اي تغيير في المبلغ / مدة العقد الكلية (مدة العقد الاصلية +- اي تغيير في المدة× (١٠-٢٥٪))= غرامة اليوم الواحد.

٥-يتم استقطاع الغرامات التاخيرية عند انتهاء مدة العقد الاصلية مضافا اليها المدد الاضافية الممنوحة للمتعاقد وحسب جدول تقدم العمل ويتم تحديد مبلغ الاستقطاع من خلال تطبيق المادة / ٩ رابعا (أ – ب) من التعليمات أعلاه.

٦-يتحمل المقاول المخل التحميلات الادارية بنسبة لا تزيد عن (٢٠٪) من كلفة الاعمال المخل بها.

٧-يتحمل من تحال بعهدته المناقصة كافة الضرائب والرسوم المفروضة بموجب القانون العراقي النافذ.

٨-على مقدمي العطاءات تقديم نسـخ اضافية عدد (٢) اضافة الى النسـخة الاصلية حيث يتم وضع النسـخة الاصلية في (غلاف منفصل) ويتم تأشيرة بعبارة (نسخة اصلية) و وضع كل نسخة من النسخ الإضافية في اغلفة منفصل يتم تأشير كل مغلف بعبارة (نسخة اضافية) وتوضع جميع المغلفات (الاصلية والاضافية) في مغلف واحد .

٩-سوف يتم رفض العطاءات المتاخرة عن موعد التسليم المحدد أعلاه.

١٠-إن جهة التعاقد غير ملزمة بقبول أوطأ العطاءات .

١١-اسـتبعاد أي عطاء غير مسـتوفي لاحد المعايير المطلوبة ضمن الوثائق القياسـية المطلوبة لكل مشروع ويقتضي مراعاة ذلك عند التقديم وعلى مقدم العطاء استكمال الوثائق المطلوبه خلال الفترة المحددة من قبل اللجان وبعكسة يتم استبعادها وتحميلها التبعات القانونية .

١٢-لا يجوز لمقدم العطاء شطب او حك اي بند من بنود وثائق المناقصة او اجراء تعديل عليها.

١٣-على مقدم العطاء ان يقدم جميع الوثائق المطلوبة والمحددة في ورقة بيانات العطاءات .

١٤-يحق لجهة التعاقد الغاء المناقصة قبل توقيع امر الإحالة بناء على أسـباب مبررة ولا يترتب على ذلك اي مسـؤولية او تبعات قانونية او مالية للشركات تجاه جهة التعاقد ويتم اعادة مبلغ شراء وثائق العطاء الى المقاولين والشركات بعد تسليمهم للنسخة الاصلية من وصل شراء وثائق المناقصة .

١٥-عـلى الـشركات الراغبة بدخول المناقصـة ولا تنطبق عليها متطلبات الاعلان عليها اجراء عقد شراكة مع شركات رصينة تلبي متطلبات الاعـلان و يعتمد عقد الشراكة المبرم بينهما على ان يكون مصدق من كاتب العدل المختص ويجوز تقديم نموذج اتفاق اولي على الشراكة موقع من قبل اطراف الشركه معززا بتعهد يقدم من قبلهم بعدم التنازل او الانسـحاب في حال رسـو المناقصة عليهما عـلى ان يتـم تقديـم عقد الشراكة بينهما مصدق من كاتب العدل المختص بعد توقيع العقد خلال مدة ١٤ يوم من تاريخ توقيع العقد وفي حال انسـحاب احد الشركاء فيتم معاملة المشـتركين معاملة الناكل او المخل وحسب واقع ألحال

١٦-يتم تسليم العطاءات موقعة ومختومة من قبل المدير المفوض او من يخوله بموجب وكاله رسمية مصدقة من كاتب عدل

١٧-لجهة التعاقد الحق في تمديد موعد غلق المناقصة

١٨-تجتمـع لجنـة فتـح العطاءات يوم (الاحد) المصـادف ٢٠٢٣/٨/٢٠ بعد الغلق مباشرتـاً للمباشرة بعملية الفتح العلني و بحضـور الراغبين من مقدمي العطـاءات او ممثليهم المخولين في بناية محافظة صلاح الدين / قسم العقود الحكومية / مجاور ملعب تكريت . وفي حال صادف يوم الغلق والفتح عطلة رسمية فيكون اليوم الذي يليه هو يوم الفتح.

ثانيا:- المستندات والوثائق المطلوب ارفاقها مع العطاء :-

١-تكون التامينات الاولية لمقدمي العطاءات على شكل (خطاب ضمان او صك مصدق او سفتجة) يذكر فية اسم ورقم المناقصة المعنية وغير مشروط ويدفع حين الطلب ونافذ لمدة لا تقل عن (١٢٠) مائـة وعـشرون يوم مـن تاريخ غلق المناقصة الفعلي وان يكون بصيغة واضحة من حيـث مبلغه (رقما وكتابة) وتحديد تاريخ نفاذه وشروطه والغرض مـن اصداره وان تكون صادرة من مصرف معتمد في العراق لمصلحة جهة التعاقد (محافظة صلاح الدين/قسم الحسابات) وحسب المبلغ المحدد في الجدول رقم (١) و (٢) لكل مشروع .

٢-هوية تصنيف الشركات او المقاولين نافذة كما موضح في الجدول رقم (١) و (٢) لكل مشروع مع شـهادة التأسـيس وعقد التأسـيس والنظام الداخلي للشركات العراقية،اما بالنسـبة للشركات الأجنبية جلب تايير من دائرة مسجل الشركات لوزارة التجارة العراقية يؤيد فتح فرع لها في العراق.

٣-وصل شراء وثائق المناقصة (النسخة الاصلية) .

٤-على الشركة جلب براءة ذمة من الهيئة العامة للضرائب او دائرة ضريبة الشركة او عدم ممانعة دخول مناقصة معنونه الى محافظة صلاح الدين /قسم العقود الحكومية .

٥-بطاقة سكن المدير المفوض وهوية الاحوال المدنية وما يؤيد حجب البطاقة التموينية للشركة او عدم شموله بإجراءات الحجب ان وجدت.

٦-تثبيت وبدقة جهة اتصال (يمتلك واتساب) واسم الشخص المسؤول عن متابعة الاستفسارات في العطاء لاعتماده في المراسلات وكذلك تثبيت البريد الالكتروني للشخص المعني والبريد الالكتروني للشركة .

٧-على مقم العطاء ارفاق تعهد بالتامين على المشروع بعد تبليغة بالاحالة وقبل توقيع العقد وفي حالة عدم التامين يعتبر ناكل وتتخذ الإجراءات القانونية بحقه

٨-على مقدم العطاء تقديم تعهد بعدم ادراج الشركة او المقاول في القائمة السوداء او لديه قضايا موقوفة لدى المحاكم تخص الاعمال المنفذة من قبلة خلال السنوات قبل عام ٢٠٢٢ وان وجدت فعليه ذكرها (النزاعات القضائية العالقة) تفصيليا ويستبعد العطاء المخالف لذلك .

٩-على مقدم العطاء تقديم كتاب براءة ذمة من دائر التقاعد والضمان الاجتماعي للعمال حسب كتاب قسم التقاعد والضمان الاجتماعي للعمال ذو العدد ٣٥٤٠ في ٢٠٢٢/٩/٢٠

١٠-على مقدم العطاء ارفاق جدول تقدم عمل و جدول تحليل الأسعار لفقرات الكشف المرفق مع الوثيقة القياسية الخاصة بكل مشروع

١١-ربط ما يؤيد تقديمه طلبا للحصول على تصريح امني من قسم التصاريح الامنية في ديوان المحافظة.

١٢-على مقدم العطاء ملئ الاستمارات الخاصة بالقسم الرابع وتقديم مايثبت المعلومات التي تم تدوينها من قبله وتقديم العطاء مع كامل الوثيقة مختوم بختم الشركة بعد قراءتها بجميع بنودها وبدقة ويتم استبعاد العطاء خلاف ما ورد أعلاه

ثالثا:- معايير تقييم و تاهيل العطاءات :-

*يتم اعتماد المعايير ادناه لغرض المفالضة بين الشركات بالإضافة الى ما هو مطلوب في الفقرتين أولا وثانيا أعلاه

١-الحسـابات الختامية/ تقديم الميزانية العامة المدققة من قبل المحاسـبين القانونيين تعرض الوضع المالي لاخر سـنتين ويجب ان تكون معدلاتها رابحةيجوز تقديم الحسابات الختامية لاخر سنتين تسبق الازمة المالية لعام ٢٠١٤

٢-معدل الأيرادات السنوي / الحد الادنى لمعدل الايرادات السنوية لمقدم العطاء تبلغ (٥.٦٢٥.٠٠٠.٠٠٠) خمسة مليارات وستمائة وخمسة وعشرون مليون دينار عراقي محسوبا من معدل الدفعات الكلية المستلمة عن الإعمالالمنفذة للعقود المنجزة ولمدة لا تقل عن سنتين ولاتزيد عن عشر سنوات قبل تاريخ غلق المناقصة مع مراعاة عدم ضرورة ان تكون سنوات العمل متسلسلة

٣-السيولة النقدية / على مقدم العطاء توفيرالسيولة النقدية البالغة (٦٩٣,٥٠٠,٠٠٠)ستمائة وثلاثة وتسعون مليون وخمسمائة الف دينار عراقي وخلال مدة (سنة تسبق تاريخ غلق المناقصة).

٤-الخبرة التخصصية في تنفيذ الاشغال /على المقدم اثبات المشاركه بصفة مقاول، أو ادارة عقود، او كمقاول ثانوي في (عقد واحد) عقد وللسنوات ١٠ سنوات (عشر سنوات) السابقة وبمبلغ لايقل عن (٤,٩٩٥,٠٠٠,٠٠٠) أربعة مليارات وتسعمائة وخمسة وتسعون دينار عراقي لتنفيذ عقود مماثله لأعمال هذا العقد و تم أنجازها بنجاح وجودة بالكامل.

٥-الكادر القيادي / على مقدمي العطاء اثبات توفير الكادر الهندسي المطلوب منه في الوثيقة القياسية لتنفيذ العقد بعقود رسمية صادرة ومصادقه من نقابة المهندسين العراقية وعدم تقديم نفس المهندس لاكثر من عطاء في حال التقديم على اكثر من مشروع .

٦-المعدات / على مقدم العطاء إثبات ملكيته أو حيازته للمعدات الرئيسية المدرجة في الجزء الثالث في الوثيقة القياسية الخاصة بالمشروع

ت	اسم المناقصة	مدة التنفيذ	ثمن المناقصة	الحد الأدنى لهوية التصنيف	مبلغ ضمان العطاء	الكلفة التخمينية
١	تاهيل شارع الجامعه في القادسية عرض ٦٠ م	٥٤٠ يوم	(٣.٠٠٠.٠٠٠) ثلاثة ملايين دينار عراقي	رابعة انشائي	(٨٣,٢٠٦,٠٠٠) خمسه وسبعون مليون دينار عراقي	(٨,٣٢٠,٦٥٠,٠٠٠) ثمانية مليارات وثلاثمائة وعشرون مليون وستمائة وخمسون الف دينار عراقي

إسماعيل خضير هلوب
محـــافظ صـــلاح الـــدين / وكالة

محافظة المثنى
مديرية بلديات محافظة المثنى
لجنة البيع والايجار في مراكز الاقضية والنواحي

((اعلان اول))

تعلن لجنة البيع والايجار في مراكز الاقضيه والنواحي / مديرية بلديات المثنى والمشكله بموجب الامر الوزاري الصادر من وزارة البلديات والاشغال العامه / مديرية البلديات العامه / الاملاك المرقم (ب . ك/س/١٩٦) في ٢٠١٤/١/٢١ عن بيع انقاض بناية فندق البلدية والمدرجة تفاصيله ادناه والعائده الى (مديرية بلدية االخضر) بالمزايده العلنيه وفقا لقانون بيع وايجار اموال الدوله المرقم ٢١ لسنة ٢٠١٣ المعدل فعلى الراغبين الاشتراك بالمزايده العلنيه مراجعة البلديه اعلاه لدفع التامينات القانونيه البالغه ٢٠% من القيمه المقدره مضروبا في مدة الايجار خلال مدة (٣٠) ثلاثون يوما تبدا من اليوم التالي لنشر هذا الاعلان في الصحيفه وفي حالة مصادفة يوم المزايده عطله رسميه تؤجل الى اليوم الاخير من مدة المزايده ويكون مكانها في (بناية بلدية الخضر) على ان يتحمل المشتري اجور اللجان والاعلان والمناداة والمصاريف الاخرى المترتبه على ذلك .

العقارات

ت	نوع العقار	رقم العقار	موقع العقار	تفاصيل العقار
١	انقاض بناية مديرية بلدية الخضر القديمة	٤٥٣/١٤٤ م٣ الخضر	الصوب الصغير	١ – انقاض اثنا عشر غرفة مساحاتها مختلفة تحتوي على (ابواب من الخشب وشبابيك من الحديد مختلفة الاحجام)
٢	انقاض بناية علوة الاسماك	جزء من القطعة ٢/١٠٦٧	الصوب الكبير	١ - حوانيت عدد (٢) بابعاد (٥ر٢م x ٤ م) ٢- قاعة بابعاد (٧ر٩مx٥ر٦مx٤م) ٣- غرفة حارس بابعاد (٦ر٢مx٤مx٣م) ٤- باب رئيسي حديد بابعاد (٧ر١مx٧ر١م) ٥- سيج مشيد من الطابوق بمساحة (٢٥م طول و ٢م ارتفاع) ٦- سقف من الكونكريت المسلح لعموم المشيدات المذكورة بحجم (٦١ر١٢م٣)

ر. مهندسين / احمد رزاق احمد
مدير بلديات محافظة المثنى / رئيس اللجنة

م/ اعلان

تعلن المديرية العامة للتربية في محافظة المثنى عن اجراء مزايدة علنية للحوانيت المدرسية للعام الدراسي ٢٠٢٣-٢٠٢٤ فعلى الراغبين المشاركة في المزايدة مراجعة ادارات المدارس المذكورة ادناه وحسب الشروط التالية

١-لايجوز لأعضاء اللجنة التقديرية والايجار ولأزواجهم واقاربهم حتى الدرجة/ الرابعة المشاركة في المزايدة
٢-يشترط على المشترك في المزايدة ان يكون عراقيا ومن ذوي الاخلاق الحسنة والسمعة الطيبة وغير محكوم علية بجناية او جنحة مخلة بالشرف بعد ان يقدم المتمسكات الثبوتية
٣-على المستأجر حصرا ادراج اسماء وعناوين من يعمل معه بالحانوت بالتنسيق مع ادارة المدرسة
٤-استحصال على اجازة صحية والزامهم بتعهد خطي بعدم بيع الاطعمة المكشوفة
٥-استيفاء التأمينات القانونية حسب (المادة ١٢\الخامسة)من قانون بيع وايجار اموال الدولة رقم(٢١)لسنة ٢٠١٣ والتي تقضي على دفع تأمينات لا تقل عن(٢٠%)من القيمة المقدرة قبل الاشتراك في المزايدة من كافة المتزايدين
٦-براءة ذمة من هيئة الضرائب المثنى
٧- تأييد من المختارية ومصدق من الوحدة الادارية على ان يكون من سكنة المنطقة وذو سيرة حسنة
٨-التاكد من تلقي العاملين في الحوانيت المدرسية جرعتي اللقاح بأحد لقاحات كوفيد-١٩ وعدم السماح لغير الملقحين بالعمل.

اسم المدرسة	يوم المزايدة	مكان المدرسة	وقت المزايدة
ثانوية صفية	٢٠٢٣/٨/٢٠	الخضر / حي العسكري	٩.٠٠ صباحا
مدرسة البراق	٢٠٢٣/٨/٢٠	الخضر/ حي العسكري	٩.٣٠ صباحا
متوسطة المصابيح	٢٠٢٣/٨/٢٠	الخضر / حي الكاظم	١٠.٠٠صباحا
اعدادية الرميثة للبنات	٢٠٢٣/٨/٢٢	الرميثة / القشلة	٩.٠٠صباحا
ثانوية الثغر	٢٠٢٣/٨/٢٢	الرميثة / النجمي	٩.٣٠صباحا
مدرسة التوحيد	٢٠٢٣/٨/٢٢	الرميثة / النجمي	١٠.٠٠صباحا
متوسطة النجدين	٢٠٢٣/٨/٢٢	الرميثة / العارضيات	١٠.٣٠ صباحا
اعدادية الغدير المركزية	٢٠٢٣/٨/٢٢	الرميثة /حي الجوادين	١١.٠٠ صباحا
متوسطة البهاء	٢٠٢٣/٨/٢٢	الرميثة / حي الجوادين	١١.٣٠ صباحا
مدرسة عمر المختار	٢٠٢٣/٨/٢٧	السماوة / الجمهوري	٩.٠٠ صباحا
متوسطة العفاف للبنات	٢٠٢٣/٨/٢٧	السماوة/حي الزهور	٩.٣٠صباحا
مدرسة سيدة النساء	٢٠٢٣/٨/٢٧	السماوة/الجربوعية	١٠.٠٠ صباحا
متوسطة الام الفاضلة	٢٠٢٣/٨/٢٧	السماوة /حي الحكيم	١٠.٣٠ صباحا
مدرسة النسيم	٢٠٢٣/٨/٢٧	السماوة/ام العصافير	١١.٠٠ صباحا
متوسطة الشهيد عادل ناصر	٢٠٢٣/٨/٢٧	السماوة/ام العصافير	١١.٣٠ صباحا
مدرسة البيارق	٢٠٢٣/٨/٢٧	السماوة/ حي الشهداء	١١.٤٥ صباحا
ثانوية الامل	٢٠٢٣/٨/٨	السماوة/ ٩ نيسان	١٠.٠٠ صباحا
اعدادية السماوة للبنين	٢٠٢٣/٨/١٣	السماوة /حي المعلمين	١١.٠٠ صباحا

ديوان محافظة بابل / مديرية بلديات بابل/لجنة البيع والايجار
العدد:٩٢٦ التاريخ : ٢٠٢٣/٨/١

اعلان ثاني

بالنظـر لعـدم حصول راغب لتاجير الاملاك المبينة تفاصيلها لاحقا والعائدة لبلدية (المشروع) تعلن لجنتنا عن اجراء المزايدة العلنية لتأجيرها وفق احكام قانون بيع وايجار اموال الدولة رقم ٢١ لسنة ٢٠١٣ المعدل فعلى من يرغب بالاشتراك بالمزايدة العلنية مراجعة البلدية المعنية خلال مدة (١٥) يوم تبدأ من اليوم التالي لنشر الاعلان في احدى الصحف اليومية مستصحبين معهم التأمينات القانونية التي لا تقل عن ٢٠٪ من القيمة المقدرة لبدل الايجار لكامل مدة العقد وستجري المزايدة في تمام الساعة ١٢ ظهرا اليوم الاخير لمدة الاعلان في ديوان البلدية المعنية ويتحمل من ترسو عليه المزايدة كافة الاجور المترتبة على ذلك وعلى ان يقدم من ترسو عليه المزايدة كفالة عقارية ضامنة بمبلغ الاحالة في حالة رغبته بالتقسيط وموافقة المخول وخلال مدة ثلاثون يوما من تبلغه بحصول المصادقة وبعكسه يعتبر ناكلا علما ان مدة الايجار هي سنتان مع التقدير.

ت	نوع الملك	رقمه	مساحته	القيمة التقديرية	
				رقما	كتابة
١	ساحة بيع الفواكه والخضر	جزء من القطعة المرقمة (٧٣٩٣/١) م٣٦ الجزيرة	٤ دونم	٢٦٥,٠٠٠,٠٠٠	مائتان وخمسة وستون مليون دينار سنويا
٢	ساحة بيع المواشي	جزء من القطعة المرقمة (٧٣٩٣/١) م٣٦ الجزيرة	(١)دونم و (١٥)اولك	٨٠,٠٠٠,٠٠٠	ثمانون مليون دينار سنويا
٣	ساحة وقوف سيارات	القطعة المرقمة (١٩٩/١) م ٣٦ الجزيرة	(١)دونم و(١)اولك	٥٥,٠٠٠,٠٠٠	خمسة وخمسون مليون دينار سنويا
٤	كازينو	(٢١٠)	٢٤م٢	١,٥٨٤,٠٠٠	مليون وخمسمائة واربعة وثمانون الف دينار سنويا
٥	مشتل بيع الزهور	(٧) جزء من القطعة المرقمة (٢٧٠٩/١)	٢٠٠م٢	١,١٠٠,٠٠٠	مليون ومائة الف دينار سنويا
٦	حانوت تجاري	(١٤٦)	١٥م٢	٣٥٠,٠٠٠	ثلاثمائة وخمسون الف دينار سنويا

ملاحظة/
١-يكون مبلغ التأمينات القانونية حسب التعليمات الحسابية المعمول بها في المؤسسات البلدية ويكون اخر موعد لاستلام التأمينات هو اليوم الاخير لموعد الاعلان الساعة الثانية عشر ظهرا
٢-يلتزم من ترسو عليه المزايدة بمضمون كتاب محافظة بابل / اللجنة الامنية العليا المرقم ٩٦٠١ في ٢٠١٤/٤/٧ والمبلغ الى كافة المؤسسات البلدية بكتاب مديرية بلديات بابل / الاملاك المرقم ١٣٨٣٧ في ٢٠١٤/٤/١٤

مشاور قانوني مساعد / فاروق كاظم عمران / رئيس اللجنة

وزارة العدل
مديرية التسجيل العقاري العامة
دائرة التسجيل العقاري في البصرة / ٢
اعلان بيع عقار
التسلسل او رقم القطعة : ٤٨٤/٢٠٧١ الرباط الكبير
المحلة او رقم واسم المقاطعة : الرباط الكبير
الجنس : ارض الدار مع ابنيتها
النوع : ملك صرف
المساحة : ٣٥ متر ٤ اولك
المشتملات : استقبال وثلاث غرف وهول وصالة كبيرة ومطبخ وحمام ومرفق صحي وحديقة وكراج تحتاني واربع غرف وهول وحمام فوقاني
الشاغل : صاحب العقار

ستبيع دائرة التسجيل العقاري في البصرة / ٢ بالمزايدة العلنية العقار الموصوف اعلاه العائد للراهن (عبد النبي جاسم عذار) لقاء طلب الدائن المرتهن (مصرف المنصور) البالغ (٥٠٧٥٥٠٠٠) ديناراً فعلى الراغب في الاشتراك فيها مراجعة هذه الدائرة خلال (٣٠) يوماً اعتباراً من اليوم التالي لتأريخ نشر هذا الاعلان مستصحباً معه تأمينات قانونية نقدية او كفالة مصرفية لاتقل عن ١٠٪ من القيمة المقدرة للبيع البالغة (٩٠٠٠٠٠٠٠) ديناراً وان المزايدة ستجري في الساعة (١٢) ظهراً من اليوم الاخير .

الملاحظ الحقوقي / احمد غازي

محكمة جنايات كربلاء / الهيأة الاولى
العدد / ١٠٥١ / ج هـ١/ ٢٠٢٣
الى المتهم الهارب / (احمد سليم حسن فرحان)
قررت هذه المحكمة محاكمتك صباح يوم ١٥ / ١٠ / ٢٠٢٣ وفق احكام المادة (٤ / ارهاب) ولمجهولية محل اقامتك قررت المحكمة تبليغك بصحيفتين محليتين يوميتين للحضور امامها في اليوم المشار اليه اعلاه وبخلافة سيتم اجراء محاكمتك غيابيا وفق الاصول
القاضي
رئيس محكمة جنايات كربلاء / الهيئة الاولى
////////////////////////
محكمة جنايات كربلاء / الهيأة الاولى
العدد / ١٠٥٣ / ج هـ١/ ٢٠٢٣
الى المتهم الهارب / (جعفر عناد فهد ربح)
قررت هذه المحكمة محاكمتك صباح يوم ١٧ / ١٠ / ٢٠٢٣ وفق احكام المادة (٤٠٥ / عقوبات) ولمجهولية محل اقامتك قررت المحكمة تبليغك بصحيفتين محليتين يوميتين للحضور امامها في اليوم المشار اليه اعلاه وبخلافة سيتم اجراء محاكمتك غيابيا وفق الاصول
القاضي
رئيس محكمة جنايات كربلاء / الهيئة الاولى

محافظة المثنى
مديرية بلديات محافظة المثنى
لجنة البيع والايجار في مراكز الاقضية والنواحي

((اعلان اول))

تعلن لجنة البيع والايجار في مراكز الاقضيه والنواحي / مديرية بلديات المثنى والمشكله بموجب الامر الوزاري الصادر من وزارة البلديات والاشغال العامه / مديرية البلديات العامه / الاملاك المرقم (ب . ك/س/١٩٦) في ٢٠١٤/١/٢١ عن اعلان تاجير العقارات المدرج ارقامها وتفاصيلها في ادناه والعائده الى (مديرية بلدية الخضر) بالمزايده العلنيه وفقا لقانون بيع وايجار اموال الدوله المرقم ٢١ لسنة ٢٠١٣ المعدل فعلى الراغبين الاشتراك بالمزايده العلنيه اعلاه لدفع التامينات القانونيه البالغه ٢٠% من القيمه المقدره مضروبا في مدة الايجار خلال مدة (٣٠) ثلاثون يوما تبدا من اليوم التالي لنشر هذا الاعلان في الصحيفه وفي حالة مصادفة يوم المزايده عطله رسميه تؤجل الى اليوم الذي يليه من ايام العمل وستجرى المزايده في تمام الساعه العاشره من اليوم الاخير من مدة المزايده ويكون مكانها في (بناية بلدية الخضر) على ان يتحمل المستاجر اجور اللجان والمناداة والمصاريف الاخرى المترتبه على ذلك .

١. يسدد المستاجر اجور خدمه بنسبة ٢% من مبلغ الضم
٢. مدة الايجار سنة واحدة
٣. تنظيم عقد الايجار خلال (١٥) خمسة عشرة يوما
٤. يسدد الايجار كاملا خلال ثلاثون يوما من تاريخ الاحاله
٥. لا يجوز تاجير العقار بالباطن
٦. اعمال الصيانه والترميم والخدمات يتحملها المستاجر
٧. لا يحق للمدينين للدائره اعلاه الدخول بالمزايده الا بعد تسديد ما بذمتهم
٨. ارفاق نسخه من هوية الاحوال المدنيه لصاحب الضم
٩. تاييد بعدم مديونة المزايدين للبلديه

العقارات

١- حوانيت مشيدة في الصوب الكبير ارقامها (١٣/١٠٥٩ و ١) مساحاتها مختلفة
٢- حوانيت مشيدة في الصوب الكبير رقمها (٢/١٦٥٢ و ٢٥ و ٤ و ٣ و١١) مساحاتها مختلفة
٣- حوانيت مشيدة في الصوب الكبير ارقامها (١٩/١٠٦٠ و ١٨ و ٨ و ٤) مساحاتها مختلفة
٤- حوانيت مشيدة في الصوب الكبير ارقامها (٢١/١٠٦١ و ٢٢ و ٢٧ و١) مساحاتها مختلفة
٥- حديقة مسيجة في الصوب الكبير رقمها (٣٤٩/٢) مساحتها (١٧٥٠)م٢
٦- حديقةمسيجة في الصوب الكبير رقمها (١٩٥/٢)مساحتها (٥ر٢٢٧)م٢
٧- بناية حمام مشيدة في الصوب الكبير رقمها (١/١٠٦٣) مساحتها (٣٠٠)م٢
٨- كراج مسيج في الصوب الكبير رقمه (٥٠/٧٠) مساحته (٢٠٠٠)م٢
٩- اكشاك مشيدة في الصوب الكبير ارقامها (١٨ و ٢٨ و ٢٦ و ٢٧) مساحاتها متساوية(٥ر٧)م٢
١٠- كراج مسيجفي الصوب الكبير رقمه (٥١٦٠/٢) مساحته (٢٠٠٠)م٢
١١- حوانيت مشيدةفي الصوب الكبير ارقامها (٢٤/١٠٦٤ و ٢٢) مساحاتها مختلفة
١٢- حديقة مسيجة في الصوب الكبير رقمها (١٧٣٢/٢) مساحتها (١٧٣٢)م٢
١٣- حانوت مشيد في الصوب الكبير رقمه (٣ السوق القديم) مساحته (٦)م٢
١٤- حوانيت مشيدة في الصوب الصغير ارقامها (٨/١٧/١٨ و ٢٩ و ١٩ و ٢٠ و ١) مساحاتها مختلفة
١٥- معرض كهرباء في الصوب الصغير قيد الانشاء رقمه (٣/٥٣٧/٢٠) مساحته (٤٠٠)م٢
١٦- معارض سيراميك في الصوب الصغير ارقامها (٨/٥٣٧/٢٠ و ٥ و ١١ و٤) مساحاتها متساويه (٤٠٠)م٢ لكل معرض
١٧- حوانيت مشيدة في الصوب الصغير ارقامها (٧/٤٥٠/١٤٤ و ٦ و ٨ و ١) مساحاتها مختلفة
١٨- حوانيت مشيدة في الصوب الصغير ارقامها (٣٨/١٣/١٤ و ٥٣) مساحاتها متساوية (١٨)م٢ لكل حانوت
١٩- اكشاك مشيدة في الصوب الصغير ارقامها (٤٢ و ١ و ١٦ و ٣٣) مساحاتها مختلفة
٢٠- حوانيت مشيدة في الصوب الصغير ارقامها (٧/٤٩١/١٤٤ و ٦ و ٢ و ٥ و ٣) مساحاتها متساويه (١٨)م٢ لكل حانوت
٢١- ساحة وقوف سيارات مسيجة في الصوب الصغير رقمها (١٠/٤٩١/١٤٤) مساحتها (٦٠٠)م٢
٢٢- ساحة وقوف سيارات مسيجة في الصوب الصغير رقمها (٤٥٣/١٤٤) مساحتها (٣٠٠)م٢
٢٣- كازينو مشيدة في الصوب الصغير رقمها (٨/٩/١٤) مساحتها (٩٠٠)م٢
٢٤- متنزه مسيج في الصوب الصغير رقمه (٢٦١/١٨) مساحته (١٥٠٠)م٢
٢٥- حانوت مشيد في الصوب الصغير رقمه (٣/٤٥٩/١٤٤) مساحته (٤١)م٢
٢٦- مدينة العاب مسيجة في الصوب الصغير رقمها (٥/٨/١٤) مساحتها (١٧٠٠)م٢
٢٧- حوانيت مشيدةفي الصوب الصغير ارقامها (٤٨٩/١٤٤/ ١٧ و ١٥) مساحاتها مختلفة
٢٨- ملعب خماسي مشيد في الصوب الصغير رقمه (١٢٢٧/٢٠) مساحته (١١٢٠٠)م
٢٩- ٢متنزه مسيج في الصوب الصغير رقمه (٥/٨/١٤) مساحته (٢٠٢٠٠)م٢

ر. مهندسين / احمد رزاق احمد
مدير بلديات محافظة المثنى / رئيس اللجنة

جمهورية العراق
محافظة النجف الاشرف
لجنة البيع و الايجار الاولى

إعلان

العدد 1059
التاريخ : 2/ 8 / 2023

نظرا لنكول المستأجرين تعلن لجنة البيع والإيجار الأولى لمحافظة النجف الاشرف عن اجراء المزايدة العلنية لإيجار العقارات المبينة تفاصيلها ادناه العائدة الى بلدية النجف وفقا لأحكام قانون بيع وإيجار أموال الدولة رقم (21) لسنة 2013 على من يرغب الاشتراك بالمزايدة مراجعة بلدية النجف أو اللجنة خلال (15) يوم من اليوم التالي لنشر الاعلان في احدى الصحف المحلية للإطلاع على الشروط المطلوبة مستصحبا معه التأمينات القانونية البالغة (200%) من القيمة المقدرة بموجب صك مصدق استنادا إلى ما ورد بالقانون وكتاب محافظة النجف مكتب المحافظ المرقم30 في 2016/1/3 وستجري المزايدة في بلدية النجف الساعة التاسعة من صباح اليوم التالي لانتهاء مدة النشر وعندمصادفة يوم المزايدة عطلة رسمية فتؤجل لليوم الذي يليه من ايام العمل الرسمي ويتحمل من ترسو عليه المزايدة كافة المصاريف المترتبة على المزايدة وتكون مدة كسر القرار خلال خمسة ايام من تاريخ أجراء المزايدة.

ر. مهندسين / محمد رزاق مغير الجبوري/ رئيس اللجنة

الشروط:

1. على المتقدم تقديم صورة البطاقة الوطنية او هوية الاحوال المدنية وشهادة الجنسية مع مضبطة تاييد سكن حديثة او بطاقة سكن و براءة ذمة من البلدية .
2. يبدأ العقد من تاريخ صدور الاحالة ولا يجوز استخدام المأجور لغير الغرض المؤجر من اجله .
3. عدم جواز التنازل عن الاحالة وبخلافه يعد المستأجر ناكلاً فتطبق بحقه الاجراءات القانونية .
4. يتعهد المستأجر بوضع لوحة تعريفية للمأجور ورقم الملك البلدي القديم والجديد وتفاصيل العقد وعائديه الملك وبخلافه يتم فسخ العقد دون اللجوء الى المحاكم .
5. على المستأجر مراجعة البلدية لتنظيم عقد الايجار وتصديقه خلال (15) يوم من تاريخ التسديد وبخلافه يعد ناكلاً .
6. يلتزم المستأجر بدفع الايجار مع المصارف كاملة خلال (30) يوم من تاريخ الاحالة القطعية مع دفع كامل الايجار في حال كون المدة ثلاث سنوات .
7. تكون امانات دخول المزايدة للشاغلين (50%) من القيمة التقديرية تنفيذاً لكتاب السيد المحافظ المرقم (30) في 2016/1/13 .
8. للبلدية فسخ العقد لغرض المصلحة العامّة او الاحالة الى الاستثمار او اقامة مشروع فسخاً رضائياً ودون الحاجة الى انذار .
9. للبلدية اضافة أي شرط للمصلحة العامة وحماية المال العام قبل موعد المزايدة وبإعلان لاحق بنفس الصحيفة .
10. على المزايد اثبات ممارسة المهنة بوثيقة حكومية او نقابية ويتحمل صحة بياناتها قانونياً وقضائياً وفقاً للعمل المؤجر من اجله استناداً لكتاب مكتب المحافظ (12078) في 2012/11/21
11. على المزايد من غير سكنة المحافظة الحصول على الموافقة الامنية قبل دخول المزايدة وحسب كتاب محافظة النجف الاشرف (6782) في 2018/5/20.
12. يتعهد المحال بعهدته المأجور بدفع بدلات الايجار مقدما لكامل فترة الايجار من دون تقسيط المبلغ وبخلافه يتحمل التبعات القانونية .
13. على المتقدم الحصول على الموافقة الامنية قبل الدخول بالمزايدة للعقارات داخل المدينة القديمة و ساحات وقوف السيارات داخل المدينة القديمة و على جانبي الحولي و المجمع الحكومي و مكاتب بيع الخضار و الاسماك و المواشي و الفنادق و المرافق السياحية و المقاهي و الكازينوهات حسب كتاب محافظة النجف الاشرف – مكتب السيد المحافظ المرقم 6782 في 2018/5/20 .
14. يتعهد المستأجر بتنفيذ الكشف الفني التخميني المعد لهذا الغرض من قبل البلدية في حالة وجود ذلك و ضمن المدة المحددة بموجب الكشف و على حسابه الخاص و بعكسه يتحمل التبعات القانونية و منها فسخ العقد .
15. نسب السيد الوزير بتاريخ 2018/12/5 بأن يتضمن الاعلان عن ايجار العقارات بنداً او فقرة خاصة تتضمن عدم جواز التنازل عن الاحالة و بخلافة يعد المستأجر ناكلا و تطبق بحقه الاجراءات القانونية المقتضاة .
16. يتعهد المستأجر بنصب كاميرات مراقبة خدمتاً لأمن محافظتنا و لكشف الجرائم الارهابية و الجنائية و بعكسه يتحمل كافة التبعات القانونية و يتضمن فسخ العقد دون اللجوء الى المحاكم المختصة .
17. المستأجر ملزم بتشييد الكشك على نفقته الخاصة و يعود الى البلدية بعد انتهاء العقد بحالة جيدة و ليس له الحق بالمطالبة بأي تعويض .
18. على الراغب بالدخول للمزايدة العلنية مراجعة مقر لجنة البيع و الايجار الاولى قبل موعد المزايدة لتدقيق كافة الوثائق و المستمسكات المطلوبة للدخول للمزايدة العلنية .

ت	نوع الملك والموقع والاستعمال	الرقم القديم	الرقم الجديد	المساحة م2	مدة الايجار	القيمة التقديرية
.1	محل قرب المصرف الصناعي/أدوات احتياطية	1/2477/أ	6364	5*3.3م2	سنة واحدة	900.000

فقدان
فقدت مني هوية الموظفين الصادرة من الشركة العامة لتوزيع كهرباء الفرات الاوسط باسم ر . ملاحظين (مقداد مرتضى محمد جواد) يعمل في توزيع كهرباء كربلاء / القطاع الجنوبي فمن يعثر عليها تسليمها لمصدرها

محكمة جنايات كربلاء / الهيأة الاولى
العدد / ١٠٦٥ / ج هـ١/ ٢٠٢٣
الى المتهم الهارب / (خليل ابراهيم جاسم عيسى)
قررت هذه المحكمة محاكمتك صباح يوم ١٧ / ١٠ / ٢٠٢٣ وفق احكام المادة (٢٩٥ / ١ / عقوبات) ولمجهولية محل اقامتك قررت المحكمة تبليغك بصحيفتين محليتين يوميتين للحضور امامها في اليوم المشار اليه اعلاه وبخلافة سيتم اجراء محاكمتك غيابيا وفق الاصول
القاضي/رئيس محكمة جنايات كربلاء / الهيئة الاولى

تنويه
كنا قد نشر في جريده الشرق بالعدد (٤٠٦١) في ١٧ / ٧ / ٢٠٢٣ اعلان مديريه زراعه صلاح الدين وقد ورد سهوا في ت (٣٤) في حقل المساحه (٨ دونم) خطاء والصحيح (١٧٢ دونم) لذا اقتضى التنويه

رئاسة محكمة استئناف البصرة
محكمة جنح البصرة

العدد :- ٧٨ / ج / ٢٠٢٣
التاريخ :- ٢٠٢٣/٠٧/٢٧

إعلان

الى المتهم الهارب :- رسول نجم عبد شنوف الخفاجي

حيث تبين انك مجهول الإقامة والعنوان ، وكونك مطلوب امام هذه المحكمة في القضية الجزائية المرقمة (٧٨ / ج / ٢٠٢٣) وفق احكام المادة (٣٢ من قانون المخدرات) فقد اقتضى تبلغك بصحيفتين محليتين وبالحضور امام هذه المحكمة في الساعة التاسعة من صباح يوم المحاكمة الموافق (٢٠٢٣/٠٨/٣١) لتجيب عن التهمة الموجهة اليك وبخلافه سوف تجري محاكمتك غيابا وفقا للقانون .

القاضي / رشا عبد الباقي العزيز

رئاسة محكمة استئناف البصرة
محكمة جنايات البصرة الهيئة الأولى

العدد :- ٤٦٣ / ج هـ ١/ ٢٠٢٣
التاريخ :- ٢٠٢٣/٠٧/٣١

إعلان

تشكلت محكمة جنايات البصرة الهيئة الأولى بتاريخ ٢٠٢٣/٠٧/٣١ برئاسة القاضي السيد رياض عبد العباس محمد وعضوية القاضيين السيدين فلاح صاحب نعمة ومؤيد شمخي جبر الشاوي المأذونين بالقضاء باسم الشعب وأصدرت قرارها الاتي :-

١- حكمت المحكمة على المجرم (علي راضي منشد عبد الحسين الصالحي) اسم والدته (جسم محمد) تولد ١٩٨٨/٠٦/١٥ بالسجن ست سنوات ، استنادا لاحكام المادة ٤٤٤ / حادي عشر من قانون العقوبات رقم ١١١ لسنة ١٩٦٩ المعدل لقيامه بسرقة مبلغ من المالي وقدره مائة وثمانية مليون وستمائه واربعون الف دينار عراقي ومائة وستة وخمسون دولار امريكي من خزنة قسم السجن البصرة المركزي وهي مبالغ امانات المحكومين المودعين في قسم سجن البصرة المركزي .
٢- اصدار امر قبض وتحري بحق المحكوم المذكور اعلاه بالفقرة الاولى من القرار .
٣- تقدير اجور اتعاب محاماة للمحامي المنتدب (غازي لازم عواد) مبلغا قدره ثلاثون الف دينار تدفع له من خزينة الدولة.
٤-تأييد حجز الاموال المنقولة وغير المنقولة للمحكوم المذكور بالفقرة الاولى من القرار .
٥- نشر الحكم الغيابي في صحيفتين محليتين يوميتين .

وصدر القرار غيابيا بالاتفاق قابلا للاعتراض والتمييز استنادا لأحكام المادة ١٨٢/أ من قانون أصول المحاكمات الجزائية وافهم علنا في ٢٠٢٣/٠٧/٣١.

القاضي/مؤيد شمخي جبر الشاوي القاضي/فلاح صاحب نعمة القاضي/ رياض عبد العباس محمد
عضوا عضوا رئيس المحكمة

رئاسة محكمة استئناف البصرة
محكمة بداءة الدير

العدد :٧٥/ب/٢٠٢٣
التاريخ :٢٠٢٣/٠٧/١٨

إعلان

الى المدعى عليه (ناجي حمود عبيد) / مجهول محل الاقامة

اصدرت هذه المحكمة قرارها المرقم ٧٥/ب/٢٠٢٣ في ٢٠٢٣/٤/٥ المتضمن بالزامك بتاديتك للمدعي (ثائر غازي مظلوم) مبلغا مقداره اثنان وثلاثون مليون دينار عن قيمة دين ولمجهولية محل اقامتك في الوقت الحاضر وحسب ما جاء بورقة التبليغ المرفقة بموجب كتاب مركز شرطة الدير المرقم ١٧١٦ في ٢٠٢٣/٢/١٣ وشرح مختار منطقة نهر جراد عليه قررت المحكمة تبليغك بالقرار المذكور اعلاه بواسطة صحيفتين محليتين يوميتين ولك حق الاعتراض خلال المدة القانونية وبعكسه سوف يكتسب القرار الدرجة القطعية .

القاضي / احمد جبار مجيد

وزارة التعليم العالي والبحث العلمي
رئاسة جامعة بابل / قسم الاعمار والمشاريع
شعبة العقود الحكومية

((إعلان مزايدة))

تعلن رئاسة جامعة بابل / قسم الاعمار والمشاريع / شعبة العقود الحكومية عن اجراء مزايدة لإيجار ارض وبمساحة (١٨٠ م٢) لانشاء محل (لبيع الكيك والمعجنات والنوتيلا) وفق الكشف التخميني البالغ (٥٩,٤٥١,٠٠٠) وفق أحكام قانون بيع وإيجار أموال الدولة المنقولة وغير المنقولة رقم ٢١ لسنة ٢٠١٣ المعدل وستجرى المزايدة في يوم الاحد الموافق (٢٠٢٣/٩/٣) الساعة (١١) صباحاً في المكتبة المركزية فعلى الراغبين الاشتراك في المزايدة مراجعة شعبة العقود الحكومية وجلب التامينات القانونية البالغة ٣٠% من القيمة المقدرة ويتحمل من ترسو عليه المزايدة اجور خدمة ٢% من قيمة العقد والرسوم والمصاريف القانونية الاخرى وفقا للشروط الاتية :

١- يستبعد المزايد الذي أخل بالتزاماته بعقد سابق مع الجامعة.
٢- أن يقوم بإدارة المأجور بنفسه .
٣- أن لا يكون ممنوعاً من ممارسة العمل التجاري بموجب التشريعات النافذة.
٤- ان لا يكون مستأجراً لعقار آخر (كشك، نادي، كافتيريا، ساحة) في الجامعة.
٥- يمكن الاطلاع على تفاصيل الكشف التخميني وبنود العقد من خلال مراجعة شعبة العقود الحكومية.
٦- أن لا يطالب بتعويض أيام العطل والمناسبات.
٧- مراجعة شعبة العقود الحكومية لغرض تقديم طلب للحصول على كتاب عدم المحكومية قبل إجراء المزايدة بسبعة ايام.
٨- اذا وافق موعد المزايدة عطلة رسمية فيكون اليوم الذي يبدأ به الدوام الرسمي موعدا لأجراء المزايدة.
٩- يلتزم من ترسو عليه المزايدة ان يقوم بتجهيز كل ما يتطلبه المأجور من اثاث واجهزة وتعود اليه ملكيتها بعد انتهاء مدة الايجار.
١٠- يلتزم من ترسو عليه المزايدة ان يقوم بنصب عدد كافي من الكاميرات وكافة ملحقاتها من النوع الجيد وتعود ملكيتها الى الجامعة بعد انتهاء مدة الايجار.
١١- ان لا تكون بذمته مستحقات مالية للجامعة.
١٢- يلتزم من ترسو عليه المزايدة بالاسعار المحددة من قبل لجنة التسعير المشكلة في الجامعة.
١٣- يلتزم من ترسو عليه المزايدة بتنفيذ الكشف التخميني البالغ(٥٩,٤٥١,٠٠٠) تسعة وخمسون مليون واربعمائة وواحد وخمسون الف دينار عراقي على نفقته الخاصة وبدون اي تعويض.
١٤- تبقى ملكية الاجهزة والمواد الوارد ذكرها في الكشف التخميني الى الجامعة بعد انتهاء مدة الايجار.

الوثائق المطلوبة:

١- هوية الأحوال المدنية أو البطاقة الوطنية الموحدة (أصلية + مصورة ملون).
٢- وشهادة الجنسية العراقية (أصلية + مصورة ملون).
٣- بطاقة التموينية (أصلية + مصورة ملون).
٤- بطاقة السكن (أصلية + مصورة ملون)٠

http ://www. Uobabylon.edu.iq
Email: babil_contract@uobabylon.edu.iq

ت	[illegible]	[illegible]	[illegible]	[illegible]	[illegible]	[illegible]
١	ارض بمساحة (١٨٠ م٢)	موقع الجامعة / مقابل كلية التربية للعلوم الصرفة	انشاء محل لبيع الكيك والمعجنات والنوتيلا	٣ سنوات	٣٠,٠٠٠,٠٠٠	٩,٠٠٠,٠٠٠

الاستاذ الدكتور
قحطان هادي حسين
رئيس جامعة بابل/وكالة

وزارة التعليم العالي والبحث العلمي
رئاسة جامعة بابل / قسم الاعمار والمشاريع
شعبة العقود الحكومية

((إعلان مزايدة))

تعلن رئاسة جامعة بابل / شعبة العقود الحكومية عن اجراء مزايدة لإيجار العقارات المبينة أوصافها أدناه وفق أحكام قانون بيع وايجار أموال الدولة المنقولة وغير المنقولة رقم ٢١ لسنة ٢٠١٣ المعدل وستجرى المزايدة في يوم (الاحد) الموافق (٣ / ٩ / ٢٠٢٣) الساعة (١١) صباحاً في المكتبة المركزية فعلى الراغبين الاشتراك في المزايدة مراجعة شعبة العقود الحكومية وجلب التأمينات القانونية البالغة ٣٠% من القيمة المقدرة ويتحمل من ترسو عليه المزايدة اجور خدمة ٢% من قيمة العقد والرسوم والمصاريف القانونية الاخرى وفقا للشروط الاتية :

١. يستبعد المزايد الذي أخل بالتزاماته بعقد سابق مع الجامعة.
٢. أن يقوم بإدارة المأجور بنفسه .
٣. أن لا يكون ممنوعاً من ممارسة العمل التجاري بموجب التشريعات النافذة.
٤. ان لا يكون مستأجراً لعقار آخر (كشك، نادي، كافتريا، ساحة) في الجامعة.
٥. يمكن الاطلاع على بنود العقد من خلال مراجعة شعبة العقود الحكومية.
٦. أن لا يطالب بتعويض أيام العطل والمناسبات.
٧. ان يكون المتقدم لمزايدة الاستنساخ لديه اجازة ممارسة المهنة صادرة من نقابة العمال نافذة المفعول.
٨. مراجعة شعبة العقود الحكومية لغرض تقديم طلب للحصول على كتاب عدم المحكومية قبل إجراء المزايدة بسبعة ايام.
٩. اذا وافق موعد المزايدة عطلة رسمية فيكون اليوم الذي يبدأ به الدوام الرسمي موعدا لأجراء المزايدة.
١٠. يلتزم من ترسو عليه المزايدة ان يقوم بتجهيز كل ما يتطلبه المأجور من اثاث واجهزة ويكون ذلك ملكاً له بعد انتهاء مدة الايجار.
١١. ان لا تكون بذمته مستحقات مالية للجامعة.
١٢. يلتزم من ترسو عليه المزايدة بالاسعار المحددة من قبل لجنة التسعير المشكلة في الجامعة.
١٣. يلتزم من ترسو علية المزايدة توفير مستلزمات الحماية والامان والتي تحددها شعبة الدفاع المدني في الجامعة
١٤. يلتزم من ترسو علية المزايدة صيانة التأسيسات الكهربائية للمأجور.
١٥. ان يكون المتقدم لمزايدة مهنة التصوير لديه هوية صادرة من نقابة المصورين نافذة المفعول.

الوثائق المطلوبة:

- كافة المستمسكات الشخصية (أصلية + مصورة ملون).

http ://www. Uobabylon.edu.iq
Email: babil_contract@uobabylon.edu.iq

ت	اسم العقار	موقع العقار	وصف العقار ومساحته	مدة الايجار	مبلغ التأمينات الأولية بالدينار	القيمة التقديرية لسنة واحدة
١.	ستوديو التصوير	موقع الجامعة مجاور النادي الطلابي الاول	ستوديو التصوير الفوتوغرافي والمرئي/ مساحته (١٦ م٢)	سنة واحدة	٥,٧٦٩,٠٠٠	١٩,٢٣٠,٠٠٠
٢.	كشك مزاولة مهنة التصوير	المجموعة الطبية / كلية الصيدلة	كشك تصوير فوتوغرافي ومرئي / مساحته (٦م٢)	سنة واحدة	٢٤٣,٠٠٠	٨١٠,٠٠٠
٣.	كشك استنساخ وبيع القرطاسية والمواد الغذائية مسبقة الصنع	موقع الجامعة مجاور كلية العلوم قسم الكيمياء	كشك استنساخ وبيع القرطاسية والمواد الغذائية المسبقة الصنع/ مساحته (٨٨م٢)	سنة واحدة	١٢,٦٧٢,٠٠٠	٤٢,٢٤٠,٠٠٠
٤.	كشك لبيع المواد الغذائية	موقع الجامعة خلف كلية التربية للعلوم الصرفة	كشك لبيع المواد الغذائية مسبقة الصنع/ مساحته (١٠٨ م٢)	سنة واحدة	٩٠٠,٠٠٠	٣,٠٠٠,٠٠٠

الاستاذ الدكتور
قحطان هادي حسين
رئيس جامعة بابل/وكالة

محكمة جنايات كربلاء / الهيأة الاولى
العدد / ١٠٥٢ / ج هـ١/ ٢٠٢٣
الى المتهم الهارب / (حاتم كريم محسن جاسم)
قررت هذه المحكمة محاكمتك صباح يوم ١٦ / ١٠ / ٢٠٢٣ وفق احكام المادة (٢٩٥ / ١ / عقوبات) ولمجهولية محل اقامتك قررت المحكمة تبليغك بصحيفتين محليتين يوميتين للحضور امامها في اليوم المشار اليه اعلاه وبخلافة سيتم اجراء محاكمتك غيابا وفق الاصول
القاضي
رئيس محكمة جنايات كربلاء / الهيئة الاولى
////////////////////////

محكمة جنايات كربلاء / الهيأة الاولى
العدد / ١٠٥٠ / ج هـ١/ ٢٠٢٣
الى المتهم الهارب / (جليل داخل كريم لفته)
قررت هذه المحكمة محاكمتك صباح يوم ١٦ / ١٠ / ٢٠٢٣ وفق احكام المادة (٤٤٤ / رابعا / عقوبات) ولمجهولية محل اقامتك قررت المحكمة تبليغك بصحيفتين محليتين يوميتين للحضور امامها في اليوم المشار اليه اعلاه وبخلافة سيتم اجراء محاكمتك غيابا وفق الاصول
القاضي
رئيس محكمة جنايات كربلاء / الهيئة الاولى
////////////////////////

محكمة جنايات كربلاء / الهيأة الاولى
العدد / ١٠٦٦ / ج هـ١/ ٢٠٢٣
الى المتهم الهارب / (عامر خضير رحيم ماشي)
قررت هذه المحكمة محاكمتك صباح يوم ١٥ / ١٠ / ٢٠٢٣ وفق احكام المادة (٤٢١ / عقوبات) ولمجهولية محل اقامتك قررت المحكمة تبليغك بصحيفتين محليتين يوميتين للحضور امامها في اليوم المشار اليه اعلاه وبخلافة سيتم اجراء محاكمتك غيابا وفق الاصول
القاضي
رئيس محكمة جنايات كربلاء / الهيئة الاولى
////////////////////////

محكمة بداءة كربلاء
العدد / ٣٦٤٢ / ب / ٢٠٢٣
الى المدعى عليها / حلا فاضل عباس
اقامت المدعية (ميلاد شاكر معيدي) الدعوى المرقمة اعلاه المتضمنة طلب الحكم بالزامك بتأديتك للمدعية مبلغ وقدره (١٦,٠٠٠,٠٠٠) ستة عشر مليون دينار ونظرا لمجهولية محل اقامتك في الوقت الحاضر لذا تقرر تبليغك اعلانا بصحيفتين يوميتين محليتين للحضور امام هذه المحكمة في الساعة التاسعة من صباح يوم المرافعة ١٧ / ٨ / ٢٠٢٣ وفي حال عدم حضورك او ارسال من ينوب عنك قانونا سوف تجري المرافعة بحقك غيابيا وعلنا
القاضي
ليث عبد الكاظم ذياب

محكمة بداءة كربلاء
العدد / ١٢٤٧ / ب / ٢٠٢٣
الى المدعى عليه / ابراهيم عبد العزيز عبد الكريم
اقام المدعي (اسعد سامي هاشم) الدعوى البدائية المرقمة ١٢٤٧ / ب / ٢٠٢٣ والذي يطلب فيها ازالة شيوع العقارات المرقمات (٩٦٥ و ٩٦٦ و ٩٦٧ و ٩٦٨ باب الطاق) ونظرا لمجهولية محل اقامتك في الوقت الحاضر لذا تقرر تبليغك اعلانا بصحيفتين يوميتين محليتين للحضور امام هذه المحكمة في الساعة التاسعة من صباح يوم المرافعة ١٣ / ٨ / ٢٠٢٣ وفي حال عدم حضورك او ارسال من سنوب عنك قانونا سوف تجري المرافعة بحقك غيابيا وعلنا
القاضي
عادل مودان عفتان
////////////////////////

محكمة جنح كربلاء
العدد / ٢٦٨١ / ج / ٢٠٢٣
المشتكي / حاتم مردان عبود
المتهم الهارب / حامد مؤنس عبيد جاسم الجاسم / اسم الام عبطه كاظم / تولد ١ / ٧ / ١٩٥٤
بناء على الدعوى الجزائية المقامة اعلاه حكمت المحكمة على المجرم (حامد مؤس عبيد جاسم الجاسم) بالحبس البسيط لمدة (سنة واحدة) وفق احكام المادة (٤٥٦ / ١ / أ) من قانون العقوبات حكما غيابيا قابلا للاعتراض والتمييز وافهم علنا في ١٧ / ٧ / ٢٠٢٣ ولصدور قرار الحكم بالتجريم بحقك غيابيا فقد تقرر تبلغك اعلانا بصحيفتين رسميتين محليتين ومراجعة طرق الطعن القانونية خلال المدة القانونية وبخلافه سيصبح قرار الحكم بالادانة بمنزلة الحكم الوجاهي
القاضي/ياسر فرحان هاشم
////////////////////////

محكمة الاحوال الشخصية في كربلاء
العدد / ٥٨٨٥ / ش / ٢٠٢٣
الى المدعى عليه / حسين كاظم جاسم - مجهول محل الاقامة حاليا
اقامت المدعية (بشائر محمد علي حسن) الدعوى المرقمة ٥٨٨٥ / ش / ٢٠٢٣ على زوجها المدعى عليه (حسين كاظم جاسم) التي تطلب فيها الحكم (بالتفريق من زوجها المدعى عليه اعلاه) ولمجهولية محل اقامتك قررت المحكمة تبليغك بموعد المرافعة الموافق ٢٠ / ٨ / ٢٠٢٣ الساعة التاسعة بصحيفتين يوميتين محليتين وعند تبلغك وعدم حضورك او ارسال من ينوب عنك في موعد المراعة ستجري بحقك غيابية وعلنية
القاضي/حسين علي شناوة
////////////////////////

فقدان
فقد مني الوصل المرقم (١٨٣٣٤٣٠) في ٢٣ / ٤ / ٢٠١٩ الصادر من مديرية بلدية كربلاء بمبلغ (٤٥٠٠٠٠) دينار باسم (امير حسن علوان) فمن يعثر عليه تسليمه لمصدره

محكمة بداءة الحر
العدد / ١٦٣٨ / ب / ٢٠٢١
المدعين / (١) نبيل عبد الامام سلمان (٢) امل عبد الامام سلمان
المدعى عليهم / (١) ازهار وسهام و اخلاص وسلمان و جميل و حسين و وسام و علاء و محمد و عباس وامير و فاروق وجميلة و نرجس و باسمة اولاد عبد الامام سلمان (٢) وحوراء وهبة و عباس وشفاء اولاد هشام محمد (٣) والشخص الثالث / مدير عام رعاية القاصرين – اضافة لوظيفته وجميل عبد الامام سلمان حسب وصايته على القاصر عباس عبد الامام سلمان
بناءا على ما جاء بقرار هذه المحكمة بالعدد ١٦٣٨ / ب / ٢٠٢١ المكتسب الدرجة القطعية تعلن هذه المحكمة عن بيع العقار المرقم (١٢٠٢٦/١ م٢١ حيدرية) المدرج أوصافه أدناه بالمزايدة العلنية لمدة ثلاثين يوما تبدأ من اليوم التالي للنشر فعلى الراغب بالشراء مراجعة هذه المحكمة مستصحبا معه شهادة الجنسية العراقية وصك مصدق بمبلغ (١٠ ٪) من القيمة المقدرة لحساب هذه المحكمة وستجري المزايدة في الساعة الثانية عشر من ظهر اليوم الثلاثين واذا صادف عطلة رسمية فستجري المزايدة في اليوم الذي يليه وان رسم التسجيل على المشتري
القاضي/بشار شدهان حسين
الاوصاف
العقار المرقم (١ / ١٢٠٢٦ م ٢١ حيدرية) وتبلغ مساحته (٢٥٨,٥م٢) عبارة عن دار (ملك صرف) تقع في مركز ناحية الحر / الحي العسكري (العابد) وعلى شارع تجاري قرب السوق ويتكون من محلات تجارية وقدرت قيمة الارض (خمسمائة وسبعة عشر مليون) وقيمة البناء (تسعون مليون دينار) لتكون القيمة الكلية للعقار ارضا وبناء (ستمائة وسبعة مليون دينار عراقي)
////////////////////////

محكمة بداءة كربلاء
العدد / ١٩٤٥ / ب / ٢٠٢٣
الى المدعى عليه / ماهر صالح جاسم
اقام المدعي (كاظم حسين علي) الدعوى المرقمة اعلاه المتضمنة طلب الحكم بالزامك بتأديتك للمدعي مبلغ وقدره (٦٠٠,٠٠٠,٠٠٠) ستمائة مليون دينار ونظرا لمجهولية محل اقامتك في الوقت الحاضر لذا تقرر تبليغك اعلانا بصحيفتين يوميتين محليتين للحضور امام هذه المحكمة في الساعة التاسعة من صباح يوم المرافعة ٩ / ٨ / ٢٠٢٣ وفي حال عدم حضورك او ارسال من سنوب عنك قانونا سوف تجري المرافعة بحقك غيابيا وعلنا
القاضي الاول/ محمد خضير حميد

فقدان
فقد مني الوصل المرقم (١٢٩٨٣١) في ٤ / ٧ / ٢٠٢٢ الصادر من مديرية بلدية كربلاء بمبلغ (٤٥٠٠٠٠) دينار باسم (هيثم علي حسين) فمن يعثر عليه تسليمه لمصدره
////////////////////////

وزارة الاعمار والاسكان
صندوق الاسكان العراقي / كربلاء
الى الشريك / نهله حميد ساجت
اقتضى حضورك الى صندوق الاسكان العراقي الكائن قرب مجمع النهضة وذلك لتثبيت اقرارك بالموافقة على قيام شريكك (ثابت عبد الحسين سرحان) بالبناء على حصته المشاعة في القطعة المرقمة (١/ ٦٤٥١ م ٢١ حيدرية) لغرض تسليفه قرض الاسكان .وخلال مدة اقصاها خمسة عشر يوما داخل العراق وشهر خارج العراق من تاريخ نشر الاعلان وبعكسه سوف يسقط حقك في الاعتراض مستقبلا
الحقوقي
جميل حميد العبودي
مدير صندوق الاسكان في كربلاء
////////////////////////

مديرية بلديات كربلاء المقدسة
مديرية بلدية الحر
الى المواطنين / نهله حميد ساجت
عليكم الحضور الى مديرية بلدية الحر خلال مدة اقصاها (٣٠) يوما من تاريخ التبليغ لغرض الاقرار بإصدار اجازة البناء على العقار المرقم (١ / ٦٤٥١ م٢١ حيدرية) للشريك (ثابت عبد الحسين سرحان) لكونك شريك فيه وبخلاف ذلك سيتم اصدار الاجازة للشريك ويسقط حقك بالاعتراض
مدير بلدية الحر
////////////////////////

جمهورية العراق
مجلس القضاء الاعلى
رئاسة محكمة استئناف ديالى
محكمة جنح بعقوبة
العدد : ١١٣١ / ج / ٢٠٢٣
التاريخ : ٢ / ٨ / ٢٠٢٣
م / اعلان
الى المتهم (ثاير علي خلف الشمري) وفق المادة ٤٣٢ من قانون العقوبات ولمجهولية محل اقامتك تقرر تبليغه نشرا بواسطة صحيفتين محليتين على موعد المحاكمة الموافق ١٣ / ٩ / ٢٠٢٣ وفي حالة عدم الحضور ستجري محاكمتك غيابيا وعلنا وفق الاصول .
القاضي /عمر حميد محمود
قاضي محكمة جنح بعقوبة

مجلس القضاء الاعلى /رئاسة محكمة استئناف ديالى
محكمة الاحوال الشخصية في بعقوبة
العدد : ٥٧٦١
التاريخ : ٣١ / ٧ / ٢٠٢٣
اعلان مفقود
م / تبليغ
اسم المفقود (حيدر صبحي كاظم سلمان الخزرجي) بتاريخ ٣١ / ٧ / ٢٠٢٣ قدم (شقيقك) المدعو (مهند صبحي كاظم) يطلب فيه نصبه قيما عليك لكونك خرجت بتاريخ ٢٣ / ٦ / ٢٠٠٦ ولم تعد لحد الان لذا تقرر تبليغك بالصحف المحلية وفي حالة عدم حضورك خلال خمسة عشر يوم من اليوم الثاني من تاريخ النشر سوف ينصب (شقيقك) قيما عليك لادارة شؤونك .
القاضي /أسماء عباس علي
////////////////////////

مجلس القضاء الاعلى /رئاسة محكمة استئناف ديالى
محكمة بداءة الخالص
العدد : ٦٩١ / ب / ٢٠٢٣
التاريخ : ٢ / ٨ / ٢٠٢٣
اعلان
المدعي / زيد عباس كاظم
المدعى عليه / مؤيد عباس محمود
اقام المدعي (زيد عباس كاظم) الدعوى البدائية المرقمة ٦٩١ / ب / ٢٠٢٣ امام هذه المحكمة والمتضمنة دعوة المدعى عليه بانك مشغولة الذمة للمدعي بمبلغ مقداره (٠٠٠ / ٧٥٠ / ٦) ستة ملايين وسبعمائة وخمسون الف دينار عراقي عن قيمة دين وقد اعيدت ورقة التبليغ المدعى عليه ومشروحا عليها من قبل مركز شرطة الخالص بالعدد ١١٣٢٦ في ١٢ / ٧ / ٢٠٢٣ – مجهولة محل الاقامة ومرفقه اشعار مختار منطقة حي العصري (فراس حميد عبد علي) في ١٢ / ٧ / ٢٠٢٣ ولثبوت مجهولية محل اقامته عليه تقرر تبليغه بواسطة صحيفتين محليتين بموعد المرافعة المصادف ٢٨ / ٨ / ٢٠٢٣ وعند عدم حضوره وعدم ارسال من ينوب عنه قانونيا سوف تجري المرافعة بحقه غيابيا وفق القانون المدني .
القاضي /حسين كاظم رهمه
////////////////////////

مجلس القضاء الاعلى
رئاسة محكمة استئناف البصرة
محكمة بداءة البصرة
العدد : ٢٠٣٨ / ب / ٢٠٢٣
التاريخ : ٢٧ / ٧ / ٢٠٢٣
الى / المدعى عليه (صبيحة شياع عبد العزيز)
م / اعلان
اقام المدعي (علي عادل سلمان) الدعوى البدائية المرقمة اعلاه ضدك طلب الزامك بتادية مبلغ قدره (ثلاثون مليون دينار عراقي) عليه قررت هذه المحكمة تبليغك اعلانا في صحيفتين محليتين يوميتين للحضور في موعد المرافعة المصادف يوم ٧ / ٨ / ٢٠٢٣ وفي حالة عدم حضورك او ارسال من ينوب عنك قانونا سوف تجري المرافعة بحقك غيابيا وعلنا .
القاضي
نزار يونس حسين

مجلس القضاء الاعلى
رئاسة محكمة استئناف البصرة
محكمة بداءة البصرة
العدد : ١٠٦٣ / ب / ٢٠٢٣
المدعـين : ١ – صالـح ٢ – حسـين ٣ – حسـن – ابناء فالـحمهـدي.
المدعى عليهم :
١-علي هادي فاضل – حسـب وصايته على القاصرين كاظم هادي فاضل واراك هادي فاضل .
٢-خلـود عزيـز دفـار – اصالة عن نفسـها وبموجب وصايتها على ابنها القاصر عباس هادي فاضل .
٣-مدير عام رعاية القاصرين اضافة لوظيفته .
تبيـع محكمة بـداءة البصرة بالمزايـدة العلنية العقار تسلسل ٢٣١١ / ١٠٥١ الرباط الكبير مساحته ٢ أولك و ٢٠ ، ٣٩ م٢ يقع في منطقة الامن الداخلي على الشارع الرئيسي شارع السوق وهو عبارة عن دار سكن مؤلفة مـن طابقـين الطابـق الارضي مؤلـف من غرفـة نوم وديوانية وهول ومطبخ وحمام ومرافق مشـغول من قبل المدعيان الثاني والثالث ويوجد باب خارجي ودرج يـؤدي الى الطابق العلوي وهـو مؤلف من غرفتين نوم ومطبخ وحمام ومرافق مشغول من قبل المدعي الاول ويوجـد في واجهة الدار محلين تجاريـين البناء لعموم العقـار مـن الطابوق ومسـقف بالكونكريت المسـلح الارضية كاشي درجة العمران متوسـطة فمن له رغبة بشراء العقار مراجعة هـذه المحكمة ودفع التامينات القانونيـة البالغـة ١٠ ٪ مـن القيمـة المقـدرة للعقار البالغة اربعمائة مليون وسـتمائة وسـتون الف دينار بصك مصـدق لامر هـذه المحكمة وسـتجري المزايدة السـاعة الثانية عشر من ظهر اليوم الثلاثين من اليوم التالي للنشر ويتحمل المشـتري اجور المناداة .
القاضي الاول
محمد نزار هاشم البعاج
//////////////////////
محكمة بداءة الحله
العدد / ٢٨٥١/ب/٢٠٢٣
اعلان حكم غيابي
الى المدعى عليه / حيدر حامد حسن
اصدرت هذه المحكمة بالاضبارة البدائية المرقمة اعلاه قرارها المتضمن بالزامـك بتأديتك مبلغ مقداره اثنان وعـشرون مليـون دينار للمدعي (شـهيد يونس طه) ولمجهولية محل اقامتك حسـب شرح المبلغ القضائي المفوض حسين علي عبد وكتاب مركز شرطه الاقضية مركز شرطة سيف سعد بالعدد٥٩٢٧في٢٠/٧/٢٠٢٣و المؤيدة باشـعار المختـار منطقة الشـهداء / ٢ المدعو داود غالب سـاجت قرر تبليغك بمضمون القرار اعلاه بواسـطة الاعـلان في صحيفتـين محليتـين ولـك حق الاعتراض والاستئناف والتمييز خلال الفترة القانونية المقـررة وبعكسـه سـوف يكتسـب القـرار الدرجـة القطعية بحقك وفقا للاصول
القاضي/ حيدر عوده كاظم
//////////////////////
اعلان
الى الشريك (هاجر نعمان كامل)
اقتـضى حضـورك الى (بلديـة المهناويـة) وذلـك لاقـراري بالموافقـة عـلى قيـام الشريـك (قاسـم امـير حنـوف) باسـتخراج اجـازة بنـاء للقطعـة المرقمة(٢٢/٩٨م٥٧عكر) وخلال مدة اقصاها خمسة عشر يوما داخل العراق وشهر خارج العراق من تاريخ نشر الاعلان وبعكسـه سوف يسقط حقك بالاعتراض مستقبلا

وزارة العدل/دائرة التنفيذ
مديرية تنفيذ المعقل
رقم الاضبارة /٢٠٢٣/٦٣٠
التاريخ/١/٨/٢٠٢٣
الى المنفذ عليه/ علاء داود سلمان
لقدتحقق لهذه المديرية من كتاب مركز شرطة الهادي بالعدد٩٩٣٢في٣١/٧/٢٠٢٣ مع شرح المجلس البلدي انـك مجهول محـل الاقامة وليس لـك موطن دائم او مؤقـت اومختار يمكن اجراء التبليغ عليه واسـتناداً للمادة(٢٧)مـن قانـون التنفيـذ تقرر تبليغـك اعلانا بالحضور في مديرية تنفيذ المعقل خلال خمسة عشر يومـا تبدا مـن اليوم التـالي للنشرلمبـاشرة المعاملات التنفيذية بحضورك وفي حالة عدم حضورك ستباشر هذه المديرية باجراءات التنفيذ الجبري فوق القانون
المنفذالعدل / وليد خالد جلال
اوصـافالمحـرر//
-قـرار محكمـة بـداءة الهارثـة بالعـدد٥٢/ ب/٢٠٢٣في١٩/٤/٢٠٢٣ قرار دين
//////////////////
محكمة بداءة القاسم
العدد/٢٣٩/ب/٢٠٢٣
اعلان
الى / المدعى عليه / عرفان جاسم حسين
اقـام المدعين كل من امل عبد العزيز فرحان ويقضان جاسـم حسـين و زيد جاسم حسـين الدعوى المرقمه اعلاه يطلب فيهـا الحكم بالزامك بمنـع معارضتهم بالاسـتغلال في العقـار المرقم٦/١٠م٢٨العماديـة ولمجهوليـة محـل اقامتك في الوقت الحاضر وحسـب شرح القائم بالتبليغ واشـعار المختار المرفق بالدعوى عليـه قـررت المحكمة تبليغـك بصحيفتـين محليتين يوميتـين بالحضـور الى هـذه المحكمـه صبـاح يوم المرافعـه المصادف١٠/٨/٢٠٢٣السـاعة ٩ صباحـا وعند عدم حضورك او ارسـال من ينـوب عنك قانونا سـتجري المرافعه بحقك وغيابيا وعلنـا وفقا لاحكام الماده٢١الفقـره ١ من قانـون المرافعات المدنية وفقا للقانون
القاضي الاول / عادل جاسم الجبوري
//////////////////
مجلس القضاء الأعلى
رئاسة محكمة استئناف المثنى
محكمة بداءة الرميثة
العدد/١/اطفاء/٢٠٢٣
التاريخ/٢٤/٧/٢٠٢٣
إلى المطلوب الإطفاء ضدهم
م / تبليغ
بتاريخ٤/٥/٢٠٢٣اقـام طالب الإطفـاء (مدير بلدية الرميثـة اضافـة لوظيفتـه) الدعـوى المرقمـة ١/ اطفاء/٢٠٢٣والـذي يطلب فيه الحكـم بإطفاء حق التصرف في القطعـة المرقمة١٠٢م ٢٦ام الخيل ولعدم حضور المطلوب الإطفـاء ضدهم كل من (عبد تومان ابو خشـة و كاظم تومان ابوخشـة وجاسـم محمد عزيز) لذا تقرر تبليغهم عن طريق النشر بصحيفتين محليتين يوميتين استنادا لأحكام المادة ٢١ من قانون المرافعـات المدنيـة بدلالتـه المادة ١١ ثانيـا من قانون الاستملاك رقم١٢لسـنة١٩٨١المعدلة بموعد المرافعة وتحديـد السـاعة الثامنة وثلاثون دقيقـة من صباح يوم١٥/٨/٢٠٢٣موعدا للمرافعة وبعكس ذلك سوف تجـري المرافعـة بحقكم غيابيـا وعلنا وفـق الأصول القانونية
القاضي/ حكمت جاسم عبدالله

رئاسة محكمة استئناف البصرة
محكمة جنح البصرة
العدد :- ٥٥٠ / ج / ٢٠٢٣
التاريخ :- ٢٠٢٣/٠٨/٠١

إعلان

الى المتهم الهارب :- علي عيسى حسين داخل الزيداوي
حيث تبين انك مجهول الإقامة والعنوان ، وكونك مطلوب امام هذه المحكمة في القضية الجزائية المرقمة (٥٥٠ / ج / ٢٠٢٣) وفق احكام المادة (٢٤ من قانون الاسلحة) فقد اقتضى تبلغك بصحيفتين محليتين وبالحضور امام هذه المحكمة في الساعة التاسعة من صباح يوم المحاكمة الموافق (٢٠٢٣/٠٩/٠٣) لتجيب عن التهمة الموجهة اليك وبخلافه سوف تجري محاكمتك غيابا وفقا للقانون .

القاضي / رشا عبد الباقي العزيز

رئاسة محكمة استئناف البصرة
محكمة بداءة ابي الخصيب
العدد :٣٤٧ / ب / ٢٠٢٣
التاريخ :٢٠٢٣/٠٨/٠١

إعلان

تبيع محكمة بداءة ابي الخصيب السيارة المرقمة ٥٢٩٧ بصرة اجرة نوع متسوبيشي وذلك في تمام الساعة الثانية عشر من اليوم الثلاثون من اليوم التالي لنشر هذا الإعلان فمن لـه الرغبة بالشراء الحضور الى ديوان هذه المحكمة مستصحبا معه التأمينات القانونية البالغة ١٠% من القيمة المقدرة وبصك مصدق ان لم يكن شريكا وان اجور المنـادي على المشتري وكما مبينة اوصافه ادناه :-
الاوصاف :-
السيارة تحمل الرقم ٥٢٩٧ بصرة اجرة نوع ميسوبيشي لانسر لونها برتغالي موديل ٢٠٠٨ مسجلة باسم سالم طعمه عبد الرحمن الحالة العامة للسيارة متوسطة مع وجود شخوط وخدوش ودحجات بسيطة في بدن السيارة المحرك مستهلك ولا يعمل بصورة صحيحة وبحاجة الى تبديل اطارات السيارة متوسطة العمر والحدادية متوسطة التبريد عاطل السيارة من الداخل غير جيدة الزجاج والمقاعد متوسطة قدرت قيمة السيارة اعلاه بمبلغ وقدره (اربعة ملايين ومائتان وخمسون الف دينار)

القاضي الاول / ايهاب محمود زبون

إعلان

بناءا على الطلب من قبل السيد (حيدر مراد قاسم مراد كركوكي)

الذي يطلب فيه تبديل (تبديل لقب) من (كركوكي) الى (الموسوي) خلال مده أقصاها خمسة عشر يوما وبعكسه سوف تنظر هذه المديرية في الطلب وفق احكام المادة ٢٢ من قانون البطاقة الوطنية رقم ٣ لسنة ٢٠١٦

اللواء / نشأت ابراهيم الخفاجي

مدير الأحوال المدنية والجوازات والإقامة العامة

CNOOC Iraq LTD
شركة سينوك العراق المحدودة

تنويـه / تنشـر إعلانـات شـركة سـينوك فـي صـحف رسـمية ثـلاث والموقـع الالكترونـي لـوزارة الـنفط وشـركة نفـط ميسـان وشـركة سينوك غير مسؤولين عن النشر في غير هذه المواقع.

أعلان مناقصة

إن شركة سينوك عراق المحدودة و القائمة بموجب قوانين جزر فيرجين البريطانية بوصفها المقاول الرئيسي لعقد الخدمات الفنية في حقول ميسان النفطية و الموقع بين شركة نفط ميسان و شركة TP ميسان المحدودة و شركة الحفر العراقية، يسرها الاعلان عن المناقصة التالية بطريقة الاعلان العام.

1- تفاصيل المناقصة

اسم المناقصة	خدمة مشرف الجيولوجيا وتسجيل القياسات البئرية
رقم المناقصة	CMIT-PRT-10.30-230061
إعلان مناقصة الموقع الالكتروني	إن جميع وثائق المناقصة و النشرات المتعلقة بها سيتم نشرها على رابط الموقع الالكتروني التالي: https://www.cnoociraq.com/share/page/site/BiddingDoc/documentlibrary#filter=path%7C%2F230061%2520ITT%2520For%2520Geology%2520%2526%2520Well%2520Logging%2520Supervisor%2520Service%7C&page=1 اسم المستخدم : contractor كلمة المرور: contractor ملاحظة : تم تشفير بعض مستندات ITT لأسباب تتعلق بالسرية ، وبالتالي ؛ يرجى من مقدمي العطاءات إرسال (Bid Acknowledgement) بالبريد الإلكتروني إلى نقاط الاتصال التالية: ; mohamedali@cmitfod.com ex_mohamed.a@cnoociraq.com; abderrahmanezanoun@cmitfod.com; ex_abderrahm@cnoociraq.com; ex_badreddin@cnoociraq.com; ex_chafikben@cnoociraq.com والتي ستقوم بعد ذلك بتزويد مقدمي العطاءات بـ "كلمة المرور". تجدرالإشارة انه يحظرتغييراسم المستخدم وكلمة المرورمن قبل العارض.
مكونات وثائق المناقصة	اعلان مناقصة القسم 1 تعليمات للعارضين القسم 2 ـ محتوي المقترحات و اشكالها القسم 3 المتطلبات الفنية القسم 4 جدول الأسعار القسم 5 نموزج العقد
ITT القسم 1 ، بند 9.0	موعـد إغـلاق المناقصـة قبـل السـاعة 16:00 (توقيت بغداد) في أو قبل (2023/8/29)
ITT القسم 1 ، بند 4.2	يستوجب استلام فاتورة الرسوم عن طريق البريد الإلكتروني : mohamedali@cmitfod.com; ex_mohamed.a@cnoociraq.com; abderrahmanezanoun@cmitfod.com; ex_abderrahm@cnoociraq.com; ex_badreddin@cnoociraq.com; ex_chafikben@cnoociraq.com ("عناوين البريد الإلكتروني الخاصة بالمناقصة") في موعد إغلاق المناقصة أو قبل الموعد.
ITT القسم 1 ، بند 5	على الشركات التي تود تقديم عرض في إطار هذه المناقصة إرسال جميع المراسلات والاستفسارات بكتاب رسمي إلى كافة عناوين البريد الإلكتروني الخاصة بالمناقصة والمذكورة أعلاه.
ITT القسم 1 ، بند 10.2	يجب على جميع الشركات الراغبة في المشاركة في المناقصة تقديم جميع وثائق المناقصة في مكتب الشركة في العراق: السيد: محمد علي / السيد: عبد الرحمن زانون / السيد: بدر الدين لعرافي / السيد: شفيق بن العمري. العنوان: شركة سينوك عراق المحدودة، مبنى الادارة، مخيم بزركان، ميسان، العراق هاتف: +964 782 880 0342/ +964 781 398 1554/ +964 781 080 8814/ +964 782 506 0675
ITT القسم 1 ، بند 11.1	يجب أن يكون العرض المقدم غير قابل للإلغاء لفترة (240) يوما ("فترة صلاحية العطاء").
ITT القسم 1 ، بند 12.1	سيتم إعتبار أي مشترك غير موَهل في حالة عدم تقديم الوثائق حسب ما مطلوب بالمناقصة. 1- يجب أن يكون نطاق الأعمال مرتبطًا بمجال العمل المطلوب بالمناقصة. 2- توفرالموَهل القانوني والموَهلات اللازمة لمقدم العطاء. 3- يجب على العروض المقدمة أن تكون مغلقة بشكل صحيح. 4- صلاحية مدة عرض العطاء تكون كما هو مطلوب في تفاصيل المناقصة (بند11.1 المذكور أعلاه. 5- تقديم خطاب الضمان للعطاء. 6- تقديم الخطاب (وفقا للقسم ٢ المحتويات والمقترحات،الملحق ٢أ: خطاب العطاء) موقعاً ومختوماً. 7- فصل عرض السعرعن العرض الفني و العرض التجاري.
ITT القسم 1 ، بند 15.1	خطاب الضمان : 12,000.00 دولار أمريكي يجب تقديم خطاب الضمان في ظرف مستقل و عليه ختم الشركة وأن يكون مغلق ومختوم. يجب أن تكون صلاحية خطاب الضمان الأصلية هي نفس فترة صلاحية العطاء المذكورة في البند 11.1. لن يتم قبول الضمانات النقدية من مقدم العطاء الصيني الذي لا يمتلك حسابًا مصرفيًا في الخارج. يجب أن يعلم مقدمو العطاءات أن الشيكات لم تعد تقبل كخطاب ضمان من قبل الشركة.
ITT القسم 2 ، بند3.6	العطاءات المشتركة لا تقبلها الشركة.

2- مبلغ رسوم المناقصة :-

رسوم المناقصة	100 دولار امريكى (USD)

رسوم المناقصة مطلوبة فقط للشركات التي تود وتقررتقديم عرض في اطارهذه المناقصة، اذ يستوجب استلام فاتورة الرسوم عن طريق البريد الإلكتروني وذلك قبل تقديم العطاء. عدم القيام بذلك قد يؤدي إلى رفض العطاء. الدفع نقدا أو عن طريق تحويل ممكن الى قسم المالية ،
بالنسبة للدفع عن طريق تحويل ، يجب أن يذكر مقدم العطاء رقم و اسم المناقصة في إيصال الدفع المصرفي ، ولن يتم قبول أي إيصال بدون رقم المناقصة و الاسم.
قسم المالية (مكتب دبي) : السيد تامر نوار / +971-52-3245664
•البريد الالكتروني: TamerNawwar@cnoociraq.com
•العنوان :الامارات العربية المتحدة ، دبي، المنطقة الحرة بدبي ، بناء 7 , WB رقم 3100
مكتب العراق : السيد قاسم هاشم / السيد هشام عبد الكريم
•هاتف: +9647805492468 (السيد قاسم هاشم)، +9647827200099 (السيد هشام عبد الكريم) البريد الإلكتروني:
Qassimwajid@cmitfod.com /
HishamAbdulkareem@cmitfod.com
العنوان: شركة سينوك عراق المحدودة، مبنى الادارة، مخيم بزركان، ميسان، العراق

3- هذا الاعلان مصاغ باللغتين الانجليزية والعربية، إذا كان هناك أي تناقض بين النسختين يجب إعتماد النسخة الإنجليزية.

Attention : CNOOC Iraq LTD announcing the bids on three official a newspaper and websites for MoO , MOC , and CNOOC Iraq LTD and we are not responsible for other announcements except the said above.

Announcement

CNOOC Iraq Limited, a company existing under the laws of British Virgin Islands, acting as lead contractor of the Technical Service Contract for Missan Oil Fields entered into by and between Missan Oil Company, TP Missan Limited and Iraqi Drilling Company, is pleased to make the following public tender announcement:

1- Tender Details

Tender title	Geology & Well Logging Supervisor Service
Tender number	CMIT-PRT-10.30-230061
Tender Announcement Website	ITT documents and all Bulletins during the tender period will be published on the following website: https://www.cnoociraq.com/share/page/site/BiddingDoc/documentlibrary#filter=path%7C%2F230061%2520ITT%2520For%2520Geology%2520%2526%2520Well%2520Logging%2520Supervisor%2520Service%7C&page=1 User name: contractor Password: contractor PS. Some of the ITT documents have been encrypted for confidentiality reasons, thus; Bidders are kindly requested to send by email the Bid Acknowledgement to the following focal points mohamedali@cmitfod.com; ex_mohamed.a@cnoociraq.com; abderrahmanezanoun@cmitfod.com; ex_abderrahm@cnoociraq.com; ex_badreddin@cnoociraq.com; ex_chafikben@cnoociraq.com who shall then provide Bidders with the "Password". The user name and password for access ITT are prohibited to change by Tenderer.
Composition of Invitation to Tender (ITT) packages	Tender Announcement Section 1 INSTRUCTION TO TENDERERS Section 2 PROPOSAL CONTENTS AND FORMS Section 3 TECHNICAL REQUIREMENT Section 4 SCHEDULE OF COMPENSATION Section 5 PRO FORMA CONTRACT
ITT Section 1. Claus 9.0	Bid Closing Date: no later than 16:00 (Baghdad Time), on or before 29/08/2023.
ITT Section 1. Clause 4.2	The bid document purchase receipt must be received by emails to mohamedali@cmitfod.com; ex_mohamed.a@cnoociraq.com; abderrahmanezanoun@cmitfod.com; ex_abderrahm@cnoociraq.com; ex_badreddin@cnoociraq.com; ex_chafikben@cnoociraq.com *("Tender Contact Emails")* on or before deadline.
ITT Section 1. Clause 5	All clarification and correspondences from Tenderers must be sent to all aforementioned Tender Contact Emails with official letter.
ITT Section 1. Clause 10.2	Bid Proposals must be delivered to Iraqi Office Attention: Mr. Mohamed Ali / Mr. Abderrahmane Zanoun / Mr. Badreddine Larafi / Mr. Chafik Benlamri Address: Room 239, FOD Administrative Building. Work Base, CNOOC Camp, Missan Oil Fields. Tel: +964 782 880 0342/ +964 781 398 1554/ +964 781 080 8814/ +964 782 506 0675
ITT Section 1. Clause 11.1	Tenderer's bid Proposal shall be irrevocable for a period 240 calendar days ("Bid Validity Period").
ITT Section 1. Clause 12.1	Fail to meet any of below key factors will lead to disqualification: 1) Scope of Business must be related to the scope of work of the tender. 2) Legal Entity and Qualification of Bidder. 3) Bid proposals are in properly sealed condition. 4) Bid Proposal Period of Validity shall be as required in this TENDER DATA SHEET (TDS) (aforementioned Clause 11.1). 5) Bid Bond submission. 6) Signed & Stamped Cover Letter (as per Section 2 PROPOSAL CONTENTS AND FORMS, Attachment 2A: Proposal Format of Cover Letter). 7) Price proposal is separate from Technical & Commercial proposal.
ITT Section 1. Clause15.1	Bid bond: USD 12,000.00 (USD Twelve Thousand Only), The Bid Bond must be presented to Company in a separated and sealed envelope and duly marked and stamped on outer envelope. The original validity of the bid bond shall be *the same as aforementioned Bid Validity Period in Clause 11.1.* Cash Bid Bond will not be accepted from a Chinese Bidder that does not have overseas Bank account. Tenderers should be advised that Cheques NO LONGER BE ACCEPTED as a Bid Bonds by Company.
ITT Section 2. Clause3.6	Joint bidding is NOT accepted by Company.

2. Tender Fee :

Tender Fee Amount	100USD

Tender Fee is required only for the bidder who decides to submit Tender Proposals, and the invoice shall be received at Contact Emails before submitting Tender Proposals. Failure to do so may lead to rejection. Payment can be cash or T/T to our financial department:
For T/T payment, Tenderer must mention the tender number and title in the bank payment receipt, any receipt without the tender number and title will not be accepted.
Dubai office: Mr. Tamer Nawwar E-mail: Tamernawwar@cnoociraq.com
•Tel: +971-50-3245664
Address: Room 3100, 7WB, Dubai Airport Free Zone, Dubai, U.A.E Iraq Office: •Contact person: Mr. Qassim Wajid Hashim /Mr. Hisham Abdulkareem
•Tel: +9647805492468 (Mr. Qassim Wajid Hashim), +9647827200099 (Mr. Hisham Abdulkareem) E-mail: Qassimwajid@cmitfod.com / HishamAbdulkareem@cmitfod.com /Address: CNOOC Buzurgan camp, Missan
3.This announcement is made both in English and in Arabic, if there is any discrepancy, the English version shall prevail.

محكمة الأحوال الشخصية في الإسكندرية
العدد /١٤٢٦/ش/٢٠٢٣
إعلان
إلى / المدعى عليه (حسن كاظم حمزة)
قد أقامت المدعية (ليلى جاسم حمد) الدعوى الشرعية المرقمة١٤٢٦/ش/٢٠٢٣والتي تطلب فيها الحكم (بتاديتك لها مهرها المؤجل البالغ خمسة وعشرون مليون دينار والمستحق الأداء عند المطالبة والميسرة) والتي يصادف موعد المرافعة فيها يوم١٠/٨/٢٠٢٣الساعة التاسعة صباحاً ولمجهولية محل أقامتك حسب اشعار المختار وشرح القائم بالتبليغ أقتضى تبليغكِ بصحيفتين محليتين وفي حالة عدم حضورك أو من ينوب عنكِ قانوناً سوف تجري المرافعة بحقك غيابياً وعلناً وفق القانون
القاضي/ عامر ناصر جاسم
////////////////
محكمة الأحوال الشخصية في الإسكندرية
العدد/١٣٦٤/ش/٢٠٢٣
إعلان
إلى / المدعى عليها (ايات مانع بحلوك)
قد أقام المدعي (اسعد عبود لفتة) الدعوى الشرعية المرقمة١٣٦٤/ش/٢٠٢٣ والتي يطلب فيها الحكم (بتصديق الطلاق الواقع خارج المحكمة بتاريخ٥/٧/٢٠٢٣) والتي يصادف موعد المرافعة فيها يوم١٤/٨/٢٠٢٣)الساعة التاسعة صباحاً ولمجهولية محل اقامتك حسب اشعار المختار وشرح القائم بالتبليغ أقتضى تبليغك بصحيفتين محليتين وفي حالة عدم حضورك أو من ينوب عنك قانوناً سوف تجري المرافعة بحقك غيابياً وعلناً وفق القانون
القاضي/ عامر ناصر جاسم
////////////////
اعلان
الى الشريك/عبدالامير عبد السادة
أقتضى.. حضورك .. إلى صندوق الإسكان العراقي الكائن قرب مجمع النهضة وذلك لتثبيت إقرارك بالموافقة على قيام شريكك السيد (علا كريم جاسم) بالبناء على حصته المشاعة في القطعة المرقمة (٣/٣٩٧٢) مقاطعة (م٦١ الجزيرة) لغرض تسليفه قرض الإسكان. وخلال مدة أقصاها خمسة عشر يوم داخل العراق وشهر خارج العراق من تاريخ نشر الإعلان وبعكسه سوف يسقط حقك في الاعتراض مستقبلا.
////////////////
محكمة جنح الحلة للنظر في قضايا النزاهة
العدد/٢١٨/ج / نزاهة /٢٠٢٣
إعلان
إلى المتهمة الهاربة / ندى علي حياوي
نظرا لمجهولية محل إقامتك وحسب شرح القائم بالتبليغ ، تقرر تبليغك بواسطة النشر في صحيفتين محليتين بالحضور في موعد المحاكمة الموافق١٧/٩/٢٠٢٣بخصوص الشكوى المقامة ضدك من قبل المشتكيين (الحق العام) وفقا لأحكام المادة٣٣١من قانون العقوبات وفي حال عدم حضورك أو من ينوب عنك قانونا ستجري المحاكمة بحقك غيابيا وعلنا وفق الأصول
القاضي/ حسين مبدر حداوي
////////////////
محكمة جنح الحلة للنظر في قضايا النزاهة
العدد/٢١٦/ج / نزاهة /٢٠٢٣
اعلان
إلى المتهم الهارب / حسين علي جاسم
نظرا لمجهولية محل إقامتك وحسب شرح القائم بالتبليغ ، تقرر تبليغك بواسطة النشر في صحيفتين محليتين بالحضور في موعد المحاكمة الموافق١٧/٩/٢٠٢٣بخصوص الشكوى المقامة ضدك من قبل المشتكي (الحق العام) وفقا لأحكام المادة٣٣١من قانون العقوبات رقم ١١١ لسنة١٩٦٩وفي حال عدم حضورك أو من ينوب عنك قانونا ستجري المحاكمة بحقك غيابيا وعلنا وفق الأصول
القاضي/ حسين مبدر حداوي
////////////////
محكمة جنح الحلة للنظر في قضايا النزاهة
العدد /٢١٧/ج / نزاهة /٢٠٢٣
إعلان
إلى المتهم الهارب / احمد محسن ناصر
نظرا لمجهولية محل إقامتك وحسب شرح القائم بالتبليغ، تقرر تبليغك بواسطة النشر في صحيفتين محليتين بالحضور في موعد المحاكمة الموافق١٧/٩/٢٠٢٣بخصوص الشكوى المقامة ضدك من قبل المشتكيين (الحق العام) وفقا لأحكام المادة٣٣١من قانون العقوبات رقم ١١١ لسنة١٩٦٩وفي حال عدم حضورك أو من ينوب عنك قانونا ستجري المحاكمة بحقك غيابيا وعلنا وفق الأصول
القاضي/ حسين مبدر حداوي
////////////////.
محكمة الاحوال الشخصية في الحلة
العدد / ٥٠٦٥/ش/٢٠٢٣
اعلان
الى المدعى عليها / وفاء فالح ابراهيم
اصدرت هذه المحكمه قرارها المرقم اعلاه بتاريخ٢٦/٦/٢٠٢٣والمتضمن الحكم بتصديق الطلاق الرجعي الغيابي الذي اوقعه المدعي حيدر علي جاسم بحق زوجته المدعى عليها بتاريخ٢٤/٣/٢٠٢٣بحيث يجوز بموجبه للطرفين استئناف الحياة الزوجية دون عقد ومهر جديدين وتنبيه المدعى عليها بالالتزام بالعدة الشرعية البالغة ثلاثة قروء اعتبارا من تاريخ الطلاق في٢٤/٣/٢٠٢٣وليس لها الاقتران برجل اخر الا بعد انتهاء عدتها واكتساب القرار الدرجة القطعية . ولمجهولية محل اقامتك حسب شرح القائم بالتبليغ في١٥/٧/٢٠٢٣و اشعار مختار قريه البو شناوة / ناحية الابراهيمية المدعو حسين حمزه الشمري بتاريخ١٥/٧/٢٠٢٣ لذا تقرر تبليغك اعلانا بصحيفتين محليتين يوميتين ولك حق الطعن تمييزا بقرار الحكم وبعكسه يكتسب القرار الدرجه القطعيه وفق القانون
القاضي/ ماجد كاظم صكبان
////////////////
محكمة جنح النيل
العدد/ ٢٨٥/ج/٢٠٢٣
اعلان
الى المتهم الهارب/ علي جعفر غني الزيادي
بالنظر لهروبك وعدم تواجدك في محل سكنك رغم اصدار امر قبض و تحري بحقك وتعميمه على الجهات المختصة تقرر تبليغك عن طريق النشر بصحيفتين محليتين للحضور امام هذه المحكمة في موعد المحاكمة المصادف٥/٩/٢٠٢٣لاجراء محاكمتك وفق احكام الماده٣٢من قانون المخدرات والمؤثرات العقليه رقم٥٠لسنة٢٠١٧وفي حالة عدم حضورك سوف تجري بحقك المحاكمة غيابا وعلنا وفق الاصول
القاضي/ منتصر جواد حمد

مديرية تنفيذ الكرادة
العدد: ٣١٩/٢٠٢٣
الدائن / المدير المفوض لمصرف التنمية الدولي / اضافة لوظيفته
المدين / عمار صلاح عبد الحسن
العنوان / الرشاد م ٧٥٢ ز ٢ د ٧١
بالنظر لتعذر تبلغك على العنوان المثبت اعلاه واستنادا الى شرح القائم بالتبليغ وحسب تايد مختار ٧٥٢ انه ليس لديك موطن دائم او مؤقت للتبليغ غير العنوان المثبت اعلاه تقرر تبليغك بصحيفتين محليتين خلال ثلاثة ايام اعتبارا من اليوم التالي للنشر لغرض تقديم كفيل ضامن وبعكسه سيصار الى منع سفرك استنادا للمادة (٣٠) من قانون التنفيذ .
المنفذ العدل
حيدر قاسم جعفر
////////////////
مديرية تنفيذ الكرادة
العدد: ١١٣٤/٢٠٢٣
الدائن / المدير المفوض لمصرف التنمية الدولي / اضافة لوظيفته
المدين / منتظر محمد جياد
العنوان / بغداد / الفضيلية م ٧٥٦ ز ٣٣ د ٧
بالنظر لتعذر تبلغك على العنوان المثبت اعلاه واستنادا الى شرح القائم بالتبليغ وحسب تايد مختار ٧٥٦ انه ليس لديك موطن دائم او مؤقت للتبليغ غير العنوان المثبت اعلاه تقرر تبليغك بصحيفتين محليتين خلال ثلاثة ايام اعتبارا من اليوم التالي للنشر لغرض تقديم كفيل ضامن وبعكسه سيصار الى منع سفرك استنادا للمادة (٣٠) من قانون التنفيذ .
المنفذ العدل
وسام صادق طاهر
////////////////
مديرية تنفيذ الكرادة
العدد: ١٢٧٦/٢٠٢٢
المدين/ المدير المفوض لشركة كوديا للمقاولات الانشائية المحدودة / اضافة لوظيفته
العنوان / حي المثنى م ٧١٠ ز ٥٣ د ٤/٢٧
بالنظر لتعذر تبلغكم على العنوان المثبت اعلاه واستنادا الى شرح القائم بالتبليغ وحسب تايد المختار ٧١٢ انه ليس لديك موطن دائم او مؤقت للتبليغ غير العنوان المثبت اعلاه تقرر تبليغك بصحيفتين محليتين خلال ثلاثة ايام اعتبارا من اليوم التالي للنشر للاطلاع على قرار هذه المديرية المؤرخ في ١٠/٧/٢٠٢٣ تستمر هذه المديرية بالاجراءات التنفيذية .
المنفذ العدل
وسام صادق طاهر
////////////////
محكمة جنح الكرادة
العدد/ ١٤١٢/ج/٢٠٢٣
اعلان
الى المحكوم / رائد هادي محمد حسن
اصدرت هذه المحكمة حكما غيابيا في الدعوى المرقمة اعلاه والمؤرخ ٣١/٧/٢٠٢٣ يقضي بالحكم عليك بعقوبة الحبس الشديد لمدة سنتين وفق المادة ٤٥٣/ الشق الاول من قانون العقوبات ولمجهولية محل اقامتك لذا تقرر تبليغك بصحيفتين محليتين بالحكم المذكور وعند عدم الطعن به سيكتسب الحكم درجة البتات
القاضي
ضياء عبد الحسن كاظم
////////////////
محكمة بداءة الكرادة
العدد: ٣٩/ب/٢٠٢٢
((اعلان))
الى المدعى عليه / المدير المفوض لشركة الغدوة للوكالات التجارية العامة والاستثمارات الصناعية والزراعية المحدودة / إضافة لوظيفته بتاريخ ١٨/٥/٢٠٢٣ أصدرت هذه المحكمة قرار حكمها الغيابي بالدعوى المرقمة أعلاه المتضمن الحكم بالزام المدعى عليه المدير المفوض لشركة الغدوة للوكالات التجارية والتجارة العامة والاستثمارات الصناعية والزراعية المحدودة إضافة لوظيفته بتاديته للمدعي المدير المفوض لمصرف الشرق الاوسط العراقي للاستثمار - اضافة لوظيفته مبلغ قدره سبعة مليار ومائة واثنان وعشرون مليون ومائتان وعشرون الف وتسعمائة وسبعة وستون دينار مع الفائدة القانونية البالغة ٥٪ اعتباراً من تاريخ المطالبة القضائية في ٤/١/٢٠٢٢ ولغاية التادية الفعلية عن المتبقي من قيمة فتح الاعتمادي المستندين الاول بالرقم ١٠٥٩/٨٥١ في ٢٦/٤/٢٠١٢ والثاني برقم ١١٠٥/٨٥١ في ٥/١١/٢٠١٢ وتحميله الرسوم والمصاريف واتعاب محاماة وكيلا المدعي اضافة لوظيفته مبلغ قدره خمسمائة الف دينار تقسم بينهما مناصفة وصدر الحكم استنادا لاحكام المواد ٢١ و ٢٢ و ١٤٠ اثبات و ١٥٩ و ١٦١ و ١٦٣ مرافعات مدنية و ٦٣ محاماة حكما غيابيا قابلا للاعتراض والاستئناف والتمييز وافهم علنا في ١٨/٥/٢٠٢٣ , ولمجهولية محل اقامتك حسب شرح القائم بالتبليغ تقرر تبليغك أعلانا بصحيفتين يوميتين وعند عدم مراجعة طرق الطعن القانونية سيكتب قرار الحكم الدرجة القطعية وقل القانون .
القاضية
اخلاص عبد الأمير أسماعيل

محكمة جنح النيل
العدد / ٣٨٤/ج/٢٠٢٣
اعلان
الى المتهم الهارب /وعد الله طارق عبدالله محمد الجاف
بالنظر لهروبك وعدم تواجدك في محل سكنك رغم اصدار امر قبض و تحري بحقك وتعميمه على الجهات المختصة تقرر تبليغك عن طريق النشر بصحيفتين محليتين للحضور امام هذه المحكمة في موعد المحاكمة المصادف٥/٩/٢٠٢٣لاجراء محاكمتك وفق احكام الماده٣٢من قانون المخدرات والمؤثرات العقليه رقم٥٠لسنة٢٠١٧وفي حالة عدم حضورك سوف تجري بحقك المحاكمة غيابا وعلناً وفق الاصول
القاضي/ منتصر جواد حمد
////////////////
محكمة جنح النيل
العدد/١٠٦/ج/٢٠٢٣
اعلان
الى المتهم الهارب/ حسام حسين صبار سعدون السويدعي
بالنظر لهروبك وعدم تواجدك في محل سكنك رغم اصدار امر قبض و تحري بحقك وتعميمه على الجهات المختصة تقرر تبليغك عن طريق النشر بصحيفتين محليتين للحضور امام هذه المحكمة في موعد المحاكمة المصادف٥/٩/٢٠٢٣لاجراء محاكمتك وفق احكام الماده٣٢من قانون المخدرات والمؤثرات العقليه رقم٥٠لسنة٢٠١٧وفي حالة عدم حضورك سوف تجري بحقك المحاكمة غيابا وعلناً وفق الاصول
القاضي/ منتصر جواد حمد
////////////////
محكمة الاحوال الشخصية في الحلة
العدد / ٦٠٠٠/ش/٢٠٢٣
(اعلان)
الى / المدعى عليه / علاء عبد الحسين محمد
اقامت المدعية / امل هادي ناجي / الدعوى المرقمة اعلاه تطلب دعوتك للمرافعة والحكم بتجديد القوة التنفيذية ولمجهولية محل اقامتك حسب الاشعار المقدم من قبل مختار منطقه الوردية البو بجري المختار (باسم مزهر مطلك) لذا تقرر تبليغك بصحيفتين محليتين يوميتين للحضورفي الساعة التاسعة من صباح يوم٨/٨/٢٠٢٣وعند عدم حضورك او من ينوب عنك قانونا ستجري المرافعة بحقك غيابيا ووفق القانون
القاضي/ ليث عبود مهدي
////////////////
محكمة بداءة الحلة
العدد/٥٥٠٤/ب/٢٠٢٣
إعلان
إلى المدعى عليه / نصير هاتف ملوح
أقام المدعي (منتظر ميثاق علي) في الدعوى البدائية المرقمة أعلاه، يطالبك بمبلغ مقداره تسعة ملايين وخمسمائة دينار ونظرا لمجهولة محل إقامتك حسب شرح المبلغ القضائي علي جابر زاير بتاريخ٣٠/٦/٢٠٢٣و إشعار مختار قضاء الديوانية النهضة / ١ المختار هاشم محسن ربيج . لذا قررت المحكمة تبليغك إعلاناً بصحيفتين محليتين يوميتين لغرض حضورك أمام محكمة بداءة الحلة في يوم المرافعة المصادف٧/٨/٢٠٢٣الساعة التاسعة صباحاً . وفي عدم حضورك أو إرسال من ينوب عنك قانوناً ستجري المرافعة بحقك غيابياً حالة ووفق الأصول
القاضي/ حيدر عودة كاظم
////////////////
محكمة الأحوال الشخصية في الحلة
العدد/٨٥٨٥/ش/٢٠٢٣
إعلان
إلى / المدعى عليه / ميثم محسن جياد
اصدرت هذه المحكمة قرارها المرقم٨٥٨٥/ش/٢٠٢٣ في١١/١٠/٢٠٢٢الذي يقضي الحكم بتأييد حضانة المدعيه نجلاء فاضل محمد لابنها حسن لغرض مراجعة الدوائر الرسميه على ان لا تسافر به خارج العراق الابموافقتك . ولمجهولية محل اقامتك وحسب شرح مختار لذا تقرر تبليغك بصحيفتين محليتين يوميتين ولك حق الاعتراض على الحكم خلال عشرة ايام من تاريخ النشر والطعن تمييزا خلال ثلاثون يوما من تاريخ النشر وبعكسه يكتسب الحكم الدرجة القطعية بحقك وفق القانون
القاضي/ محمد كريم رزوقي كربل

////////////////
محكمة جنح الحلة
العدد /٢٣٩٣/ج/٢٠٢٣
اعلان
الى المتهم الهارب / حسين كاظم خضير
نظرا لمجهولية محل اقامتك وحسب الأشعار المقدم من قبل معقب الدعاوي قرر تبليغك نشرا بواسطة صحيفتين محليتين يوميتين عن الدعوى المرقمة اعلاه والخاصة بالمشتكي(حيدر بنيان بنيان محمد علي) وفق المادة٤٥٦/١/أ من قانون العقوبات رقم ١١١ لسنة١٩٦٩المعدل على موعد المحاكمة المصادف في٥/٩/٢٠٢٣وفي حالة عدم حضورك او من ينوب عنك قانونا سوف تجري المحاكمة وفق الاصول
القاضي/ حسين تويج العجيلي
////////////////
محكمة الاحوال الشخصية في الحلة
العدد / ٧٠٧٢/ش/٢٠٢٣
(إعلان)
إلى / المدعى عليه / علاء كامل جاسم
أقامه المدعية / زهراء حسين عبد الدده الدعوى المرقمة أعلاه تطلب فيها دعوتك للمرافعة والحكم بالتفريق للهجر ولمجهولية محل إقامتك حسب أشعار مختار حي المرتضى /١ قضاء مركز الحلة (محمد سوادي مطشر الخزعلي) تقرر تبليغك بصحيفتين محليتين يوميتين للحضور في الساعة التاسعة من صباح يوم٢٠/٨/٢٠٢٣وعند عدم حضورك أو من ينوب عنك قانونا ستجري المرافعة بحقك غيابيا ووفق القانون
القاضي/ حسن حمزة الخفاجي
////////////////
محكمة بداءة الحلة
العدد : ٦٤٢٤/ب/٢٠٢٣
إعلان
إلى المدعى عليها / وجدان ناهي نعمه
أقام المدعي (عقيل داود مسفر) في الدعوى البدائية المرقمة أعلاه، يطالبك بمبلغ مقداره (اثنا عشر مليون واربعمائة و خمسة و سبعون الف دينار) ونظرا لمجهولية محل اقامك حسب شرح القائم بالتبليغ المبلغ القضائي امير عبد الحافظ جابر في٢٦/٧/٢٠٢٣و المعزز باشعار المختار علاء محي اسماعيل مختار منطقة البكرلي / ٥ ، لذا قررت المحكمة تبليغك إعلانا بصحيفتين محليين يوميتين لغرض حضورك أمام محكمة بداءة الحلة في يوم المرافعة المصادف١٤/٨/٢٠٢٣الساعة التاسعة صباحاً وفي حالة عدم حضورك أو إرسال من ينوب عنك قانونا ستجري المرافعة بحقك غيابياً ووفق الأصول
القاضي/ حيدر هاشم دخيل
////////////////
محكمة بداءة الحلة
العدد / ٦٠٥٩/ب/٢٠٢٣
م /اعلان
الى المدعى عليه/ احمد امين علوان درويش
اقام المدعي (منتظر ميثاق علي) الدعوى بالعدد اعلاه عليك ويطلب فيها دعوتك للمرافعة والحكم بتاديتك له مبلغ ثمانية ملايين ومائة وخمسة وستون الف دينار ولكونك مجهول محل الاقامة حسب شرح المبلغ حسين حسن جدوع في٢٠/٧/٢٠٢٣واشعار مختار منطقة قضاء الحر في كربلاء عبد الامير شاكر علي لذا تقرر تبليغك بصحيفتين محليتين يوميتين على موعد المرافعة المقبل المصادف١٦/٨/٢٠٢٣وفي حال عدم حضوركم او ارسال من ينوب عنكم قانونا ستجري المرافعة بحقكم غيابيا و وفق الاصول
القاضي/ حيدر هاشم دخيل
////////////////
اعلان
الى الشركاء (احمد جميل عبد نور و رباب مطلك حسن)
اقتضى حضورك الى (بلدية الديوانية /القطاع الثالث) وذلك لاقراري بالموافقة على قيام الشريك (حيدر جبار عبد الحمزة) باستخراج اجازة بناء للقطعة المرقمة(٢٧/١٥٩٢م١٨ صدر اليوسفية) وخلال مدة اقصاها خمسة عشر يوما داخل العراق وشهر خارج العراق من تاريخ نشر الاعلان وبعكسه سوف يسقط حقك بالاعتراض مستقبلا

محكمة بداءة المحاويل
العدد/٥٤٤/ب/٢٠٢٢
(اعلان)
المدعي/ محمد عبد الخضر محمد
المدعى عليه /١-حسين حبيب حسون ٢-مدير عام رعاية القاصرين اضافة لوظيفته٣-رونق حاتم رشيد حسب وصايتها على القاصرين (علي ورهف) تنفيذا لقرار هذه المحكمة الصادر بالدعوى المرقمة٥٤٤/ب/٢٠٢٢المتضمن ازاله شيوع العقار المرقم٢١/١٢٧م١٧محاويل بيعا وتوزيع صافي ثمنه علي الشركاء كل بنسبة حصته فيه والمكتسب الدرجة القطعية ، لذا تعلن هذه المحكمة عن بيع العقار اعلاه والمبينة اوصافة وقيمته ادناه فعلى الراغبين بالشراء مراجعة هذه المحكمة خلال خمسة عشر يوما من اليوم التالي للنشر مستصحبين معهم التامينات القانونية بنسبة١٠٪من القيمة التقديرية البالغة مائة وعشرة مليون دينار بصك مصدق وستجري المزايدة في الساعة الثانية عشر ظهرا ويتحمل المشتري اجور المناداة التسجيل
القاضي/ محمد طالب عباس
الاوصاف//
- العقار عبارة دار سكن مبني من الطابوق ومسقف بالشيلمان ويقع في الحي الجمهوري بمكان مميز ويحتوي على غرفتين نوم واستقبال وكليدور وصحيات داخليه ويحتوي على محلين في الواجهة الأمامية للدار و ان درجة عمرانه متوسطة ومشغول من قبل المدعو محمد عبد الخضر وان المساحة العمومية للدار هي٢١٧م ٢ علما ان البناء مشيد قديم في سبعينيات القرن الماضي
القيمة التقديرية : مائة وثلاثون مليون دينار عراقي
////////////////
محكمة الأحوال الشخصية في كوثى
العدد/٦٠٧/ش/٢٠٢٣
م /اعلان
الى المدعى عليه (خالد صلاح حصين)
اقامت زوجتك المدعية (خيرية احمد كود) دعوى تطالبك فيها بالتفريق القضائي ولمجهولية محل اقامتك لذا تقرر تبليغك بواسطة صحيفتين محليتين يوميتين بموعد المرافعة المصادف٩/٨/٢٠٢٣وعند عدم حضورك او من ينوب عنك قانونيا سوف يتم اتخاذ الاجراءات القانونية بحقك وفقا للقانون
القاضي/ احمد صاحب محمد
////////////////
محكمة الاحوال الشخصية في كوثى
العدد/ ٦١١/ش/٢٠٢٣
م/ اعلان
الى المدعى عليه (حسام سعدي شلال)
اقامت زوجتك المدعية (سراب عمران طاهر) دعوى تطالبك فيها اثبات نسب الطفل (حسين حسام سعدي) ولكونك مفقد ولمجهولية محل اقامتك لذا تقرر تبليغك بواسطة صحيفتين محليتين يوميتين بموعد المرافعة المصادف٩/٨/٢٠٢٣وعند عدم حضورك او من ينوب عنك قانونيا سوف يتم اتخاذ الاجراءات القانونية بحقك وفقا للقانون.
القاضي/ احمد صاحب محمد
////////////////
محكمة الأحوال الشخصية في الإسكندرية
العدد /١٣٥٥/ش/٢٠٢٣
إعلان
إلى / المدعى عليها (كفاح حسن دلي)
قد أقام المدعي (حقي اسماعيل خليل) الدعوى الشرعية المرقمة١٣٥٥/ش/٢٠٢٣والتي يطلب فيها الحكم (بنزع حضانة الاطفال نرجس و غفران و زهراء بنات حقي اسماعيل منك وضمهم الى حضانته) والتي يصادف موعد المرافعة فيها يوم١٠/٨/٢٠٢٣الساعة التاسعة صباحاً ولمجهولية محل اقامتك حسب اشعار المختار وشرح القائم بالتبليغ أقتضى تبليغك بصحيفتين محليتين وفي حالة عدم حضورك أو من ينوب عنك قانوناً سوف تجري المرافعة بحقك غيابياً وعلناً وفق القانون
القاضي/ وسام حامد ابراهيم

شركة المصرف التجاري العراقي ش.م.خ

الموضوع/ اعلان دعوة اجتماع الهيئة العامة

حضرت السادة مساهمي شركة مصرف التجاري العراقي ش.م.خ الكرام

استناداً لاحكام المادة ٨٧/ثانيا من قانون الشركات المرقم (٢١) لسنة ١٩٩٧ وبناءا على الدعوة الموجهة من قبل رئيس مجلس الادارة لقرار مجلس ادارة المصرف بجلسته المرقمة (٢٩٤) والمنعقد بتاريخ ٣٠/٥/٢٠٢٣ يسرنا دعوتكم لحضور اجتماع الهيئة العامة السنوي الذي سيعقد في الساعة العاشرة من صباح يوم (الاحد) الموافق ١٠/٩/٢٠٢٣ على قاعة نادي العلوية للنظر في جدول الاعمال الاتي :-

١-مناقشة تقرير مجلس الادارة حول نشاطات المصرف للسنة المالية المنتهية كما في ٣١/١٢/٢٠٢٢والمصادقة عليه
٢-مناقشة تقرير مراقبي الحسابات للسنة المالية المنتهية كما في ٣١/١٢/٢٠٢٢ والمصادقه عليه
٣- مناقشة تقرير لجنة مراجعة الحسابات للسنة المالية المنتهية كما في ٣١/١٢/٢٠٢٢ والمصادقة عليه .
٤-مناقشة البيانات والحسابات الختامية للسنة المنتهية كما في ٣١/١٢/٢٠٢٢ والمصادقه عليه
٥-مناقشة تعيين مراقبي الحسابات لعام ٢٠٢٣ وتفويض مجلس الادارة بتحديد اجورهم .
٦-مناقشة مقسوم الارباح لعام ٢٠٢٢ واتخاذ القرار المناسب بشأنها
٧-النظر في ابراء ذمة السادة رئيس واعضاء مجلس الادارة وتحديد مكافأتهم
٨-انتخاب عضوين (اصليين) وعضو واحد (احتياط) لمجلس الادارة بدلا من الاعضاء المستقيلين .
٩-مناقشة تغيير نشاط المصرف من نشاط تجاري (تقليدي) الى نشاط اسلامي وتعديل اسم المصرف المواد (اولا وثالثا) من عقد التاسيس .
١٠-انتخاب اعضاء هيئة الرقابة الشرعية .

نرجو التفضل بالحضور اصالة او انابة احد المساهمين بصكوك الانابة او توكل الغير بوكالة مصدقة من كاتب العدل مع ابراز شهادة الاسهم على ان يتم ايداع الانابات والوكالات لدى هيئة الاوراق المالية قبل ثلاثة ايام من اليوم الاول للموعد المحدد للاجتماع مع مراعاة ما ورد في المادتين (٩٤,٩١) من قانون الشركات اعلاه وفي حالة عدم حصول النصاب القانوني فيؤجل الاجتماع الى الاسبوع القادم في نفس الزمان والمكان يوم (الاحد) الموافق ١٧/٩/٢٠٢٣ .

رئيس مجلس الادارة
محمد حميد دراغ

مجلس القضاء الاعلى
رئاسة محكمة استئناف نينوى
محكمة الاحوال الشخصية في الموصل
رقم الدعوى١١٢٦١/ ش/ ٢٠٢٣
اعلان تبليغ بالحضور
الى المدعى عليه/ (محمد طه احمد شعيب) عنوانه السابق موصل حي الفاروق ومجهول محل الاقامة حاليا.
اقامت المدعية/ (عبير عامر عزيز علي) الدعوى المرقمة اعلاه لدى هذه المحكمة طالبتا الحكم اثبات حضانة الاطفال المولودين بينهما من فراش الزوجية كلا من
١- براء تولد ٢٠٠٩.
٢- اسماء تولد ٢٠١٠.
ولثبوت مجهولية محل اقامتك حسب اشعار القائم بالتبليغ ومختار المنطقة تقرر تبليغك بصحيفتين يوميتين محليتين للحضور امام هذه المحكمة صباح يوم (١٠/ ٨/ ٢٠٢٣) الساعة التاسعة صباحا وبعكسه ستجري المرافعة بحقك غيابيا وحسب الاصول.
القاضي
ابراهيم احمد سالم
////////////////////////

مجلس القضاء الاعلى
رئاسة محكمة استئناف نينوى
محكمة الاحوال الشخصية في الموصل
رقم الدعوى٩٥٠٠/ ش/ ٢٠٢٣
اعلان تبليغ بالحضور
الى المدعى عليه/ (حبش محمود حواس خلف) عنوانه السابق نينوى الرحمانية ومجهول محل الاقامة حاليا.
اقامت المدعية/ (رجاء بلال حنوش) الدعوى المرقمة (٩٥٠٠/ ش/ ٢٠٢٣) لدى هذه المحكمة طالبتا الحكم التفريق لانتماء المدعى عليه الى عصابات داعش الارهابية وهروبه الى جانب العدو استنادا إلى احكام قرار مجلس قيادة الثورة المنحل المرقم ١٥٢٩ لسنة ١٩٨٥. ولثبوت مجهولية محل اقامتك حسب اشعار القائم بالتبليغ ومختار المنطقة تقرر تبليغك بصحيفتين يوميتين محليتين للحضور امام هذه المحكمة صباح يوم (١٠/ ٨/ ٢٠٢٣) الساعة التاسعة صباحا وبعكسه ستجري المرافعة بحقك غيابيا وحسب الاصول.
القاضي
ابراهيم احمد سالم
////////////////////

مجلس القضاء الاعلى
رئاسة محكمة استئناف نينوى
محكمة الاحوال الشخصية في الموصل
رقم الدعوى١١٣٦٩/ ش/ ٢٠٢٣
اعلان تبليغ بالحضور
الى المدعى عليه/ (علي عبد الله حجي) عنوانه السابق موصل الرشيدية/ المجمع السكني بادوش ومجهول محل الاقامة حاليا.
اقامت المدعية/ (ساهره عبد الله محمد) الدعوى المرقمة (١١٣٦٩/ ش/ ٢٠٢٣) لدى هذه المحكمة طالبتا الحكم التفريق لانتماء المدعى عليه الى عصابات داعش الارهابية وهروبه الى جانب العدو استنادا إلى احكام قرار مجلس قيادة الثورة المنحل المرقم ١٥٢٩ لسنة ١٩٨٥. ولثبوت مجهولية محل اقامتك حسب اشعار القائم بالتبليغ ومختار المنطقة تقرر تبليغك بصحيفتين يوميتين محليتين للحضور امام هذه المحكمة صباح يوم (١٣/ ٨/ ٢٠٢٣) الساعة التاسعة صباحا وبعكسه ستجري المرافعة بحقك غيابيا وحسب الاصول.
القاضي
عدنان طه احمد الراوي
////////////////////

مجلس القضاء الاعلى
رئاسة محكمة استئناف نينوى
محكمة الاحوال الشخصية في الموصل
رقم الدعوى١١٦٩٥/ ش/ ٢٠٢٣
اعلان تبليغ بالحضور
الى المدعى عليه/ (قاسم محمد ذنون) عنوانه السابق موصل حي الاحمدية ومجهول محل الاقامة حاليا.
اقامت المدعية/ (شفاء هندي محمود) الدعوى المرقمة اعلاه لدى هذه المحكمة طالبتا الحكم اثبات حضانة الاطفال المولودين بينهما من فراش الزوجية كلا من
١- محمد قاسم تولد ١/ ١٢/ ٢٠١٢ ذكر مسلم عراقي.
٢- عمر قاسم تولد ١٥/ ١٠/ ٢٠١٢ ذكر مسلم عراقي.
ولثبوت مجهولية محل اقامتك حسب اشعار القائم بالتبليغ ومختار المنطقة تقرر تبليغك بصحيفتين يوميتين محليتين للحضور امام هذه المحكمة صباح يوم (١٣/ ٨/ ٢٠٢٣) الساعة التاسعة صباحا وبعكسه ستجري المرافعة بحقك غيابيا وحسب الاصول.
القاضي
عدنان طه احمد الراوي
////////////////////////////

مجلس القضاء الاعلى
رئاسة محكمة استئناف نينوى
محكمة الاحوال الشخصية في الموصل
رقم الدعوى١٠٤٧٠/ ش/ ٢٠٢٣
اعلان تبليغ بالحضور
الى المدعى عليه/ (احمد حواس سليمان احمد) عنوانه السابق نينوى/ حميدات/ قرية الدرناج ومجهول محل الاقامة حاليا.
اقامت المدعية/ (هناء ياسين محمد) الدعوى المرقمة اعلاه لدى هذه المحكمة طالبتا الحكم اثبات نسب الطفله (قسورة تولد ١٩/ ١٢/ ٢٠١٦) الجنس انثى الديانه مسلمة محل ولادتها نينوى حميدات قرية الدرناج.ولثبوت مجهولية محل اقامتك حسب اشعار القائم بالتبليغ ومختار المنطقة تقرر تبليغك بصحيفتين يوميتين محليتين للحضور امام هذه المحكمة صباح يوم (٢٨/ ٨/ ٢٠٢٣) الساعة التاسعة صباحا وبعكسه ستجري المرافعة بحقك غيابيا وحسب الاصول.
القاضي
عدنان محمد علي الجلبي
////////////////////

مجلس القضاء الاعلى
رئاسة محكمة استئناف نينوى
محكمة الاحوال الشخصية في الموصل
رقم الدعوى١١٨٠٣/ ش/ ٢٠٢٣
اعلان تبليغ بالحضور
الى المدعى عليه/ (محمد ابراهيم محمد) عنوانه السابق موصل حي وادي حجر ومجهول محل الاقامة حاليا.
اقامت المدعية/ (ابتهال كريم حسن) الدعوى المرقمة اعلاه لدى هذه المحكمة طالبتا الحكم اثبات حضانة الطفل (سلام تولد ١٥/ ١٠/ ٢٠١٦ ذكر) المولود لهما من فراش الزوجية. ولثبوت مجهولية محل اقامتك حسب اشعار القائم بالتبليغ ومختار المنطقة تقرر تبليغك بصحيفتين يوميتين محليتين للحضور امام هذه المحكمة صباح يوم (٢٨/ ٨/ ٢٠٢٣) الساعة التاسعة صباحا وبعكسه ستجري المرافعة بحقك غيابيا وحسب الاصول.
القاضي
عدنان محمد علي الجلبي

مجلس القضاء الاعلى
رئاسة محكمة استئناف نينوى
محكمة الاحوال الشخصية في الموصل
رقم الدعوى١٠٥٠٣/ ش/ ٢٠٢٣
اعلان تبليغ بالحضور
الى المدعى عليه/ (جلال اسماعيل احمد) عنوانه السابق موصل حي القدس ومجهول محل الاقامة حاليا.
اقامت المدعية/ (اسراء احمد يونس) الدعوى المرقمة (١٠٥٠٣/ ش/ ٢٠٢٣) لدى هذه المحكمة طالبتا الحكم التفريق لانتماء المدعى عليه الى عصابات داعش الارهابية وهروبه الى جانب العدو استنادا إلى احكام قرار مجلس قيادة الثورة المنحل المرقم ١٥٢٩ لسنة ١٩٨٥. ولثبوت مجهولية محل اقامتك حسب اشعار القائم بالتبليغ ومختار المنطقة تقرر تبليغك بصحيفتين يوميتين محليتين للحضور امام هذه المحكمة صباح يوم (٢٨/ ٨/ ٢٠٢٣) الساعة التاسعة صباحا وبعكسه ستجري المرافعة بحقك غيابيا وحسب الاصول.
القاضي
عدنان محمد علي الجلبي
////////////////////

مجلس القضاء الاعلى
رئاسة محكمة استئناف نينوى
محكمة الاحوال الشخصية في الموصل
رقم الدعوى١١٣١٢/ ش/ ٢٠٢٣
اعلان تبليغ بالحضور
الى المدعى عليه/ (وليد جاسم مجيد) عنوانه السابق نينوى حميدات ومجهول محل الاقامة حاليا.
اقامت المدعية/ (هدى حسن خضير) الدعوى المرقمة اعلاه لدى هذه المحكمة طالبتا الحكم اثبات حضانة الاطفال المولودين بينهما من فراش الزوجية كلا من
١- عمر تولد ٢٠٠٨.
٢- امنه تولد ٢٠١٠.
٣- دانيا تولد ٢٠١٥.
ولثبوت مجهولية محل اقامتك حسب اشعار القائم بالتبليغ(مركز شرطة الحميدات) ومختار المنطقة(محمود محمد اخضير)تقرر تبليغك بصحيفتين يوميتين محليتين للحضور امام هذه المحكمة صباح يوم (١٣/ ٨/ ٢٠٢٣) الساعة التاسعة صباحا وبعكسه ستجري المرافعة بحقك غيابيا وحسب الاصول.
القاضي
عدنان طه احمد الراوي
////////////////////

مجلس القضاء الاعلى
رئاسة محكمة استئناف نينوى
محكمة الاحوال الشخصية في الموصل
رقم الدعوى٩٥٨٠/ ش/ ٢٠٢٣
اعلان تبليغ بالحضور
الى المدعى عليه/ (احمد يوسف محمد) عنوانه السابق موصل حي الانتصار ومجهول محل الاقامة حاليا.
اقامت المدعية/ (ازهار يونس حسين) الدعوى المرقمة اعلاه لدى هذه المحكمة طالبتا الحكم تأييد حضانة الطفل (حسن تولد ٢٠١٧) المولود لهما من فراش الزوجية. ولثبوت مجهولية محل اقامتك حسب اشعار القائم بالتبليغ ومختار المنطقة تقرر تبليغك بصحيفتين يوميتين محليتين للحضور امام هذه المحكمة صباح يوم (١٠/ ٨/ ٢٠٢٣) الساعة التاسعة صباحا وبعكسه ستجري المرافعة بحقك غيابيا وحسب الاصول.
القاضي
ابراهيم احمد سالم
////////////////////

مجلس القضاء الاعلى
رئاسة محكمة استئناف نينوى
محكمة الاحوال الشخصية في الموصل
رقم الدعوى٧١٢٨/ ش/ ٢٠٢٣
اعلان تبليغ بالحضور
الى المدعى عليه/ (محمود عبد الرزاق محمود) عنوانه السابق موصل حي الملايين ومجهول محل الاقامة حاليا.
اقامت المدعية/ (انعام ياسين علي) الدعوى المرقمة اعلاه لدى هذه المحكمة طالبتا الحكم اثبات حضانة الاطفال المولودين بينهما من فراش الزوجية كلا من
١- رغد تولد ٢٠١٢.
٢- رنا وبان تؤام تولد ٢٠١٠.
ولثبوت مجهولية محل اقامتك حسب اشعار القائم بالتبليغ(بسام حميد مجيد) ومختار المنطقة(محمود محمد عبد القادر)تقرر تبليغك بصحيفتين يوميتين محليتين للحضور امام هذه المحكمة صباح يوم (١٣/ ٨/ ٢٠٢٣) الساعة التاسعة صباحا وبعكسه ستجري المرافعة بحقك غيابيا وحسب الاصول.
القاضي
زاهر حمزة القطان
////////////////

مجلس القضاء الاعلى
رئاسة محكمة استئناف نينوى
محكمة الاحوال الشخصية في الموصل
رقم الدعوى١١٦٢٠/ ش/ ٢٠٢٣
اعلان تبليغ بالحضور
الى المدعى عليه/ (سعد عبد الله جاسم) عنوانه السابق موصل حي القاهره ومجهول محل الاقامة حاليا.
اقامت المدعية/ (عهد حسن جبو) الدعوى المرقمة (١١٦٢٠/ ش/ ٢٠٢٣) لدى هذه المحكمة طالبتا الحكم التفريق لانتماء المدعى عليه الى عصابات داعش الارهابية وهروبه الى جانب العدو استنادا إلى احكام قرار مجلس قيادة الثورة المنحل المرقم ١٥٢٩ لسنة ١٩٨٥.
ولثبوت مجهولية محل اقامتك حسب اشعار القائم بالتبليغ(محمد نايف حسن موسى) ومختار المنطقة(غني احمد صخيل)تقرر تبليغك بصحيفتين يوميتين محليتين للحضور امام هذه المحكمة صباح يوم (١٤/ ٨/ ٢٠٢٣) الساعة التاسعة صباحا وبعكسه ستجري المرافعة بحقك غيابيا وحسب الاصول.
القاضي
عدنان طه احمد الراوي
////////////////

مجلس القضاء الاعلى
رئاسة محكمة استئناف نينوى
محكمة الاحوال الشخصية في الموصل
رقم الدعوى١١٦٧٥/ ش/ ٢٠٢٣
اعلان تبليغ بالحضور
الى المدعى عليه/ (عبد القادر احمد صالح مضحي) عنوانه السابق نينوى المحلبيه ومجهول محل الاقامة حاليا.
اقامت المدعية/ (عفيفه جمعه حمادي) الدعوى المرقمة (١١٦٧٥/ ش/ ٢٠٢٣) لدى هذه المحكمة طالبتا الحكم التفريق لانتماء المدعى عليه الى عصابات داعش الارهابية وهروبه الى جانب العدو استنادا إلى احكام قرار مجلس قيادة الثورة المنحل المرقم ١٥٢٩ لسنة ١٩٨٥. ولثبوت مجهولية محل اقامتك حسب اشعار القائم بالتبليغ(مركز شرطة المحلبيه) ومختار المنطقة(طارق محمود خضر)تقرر تبليغك بصحيفتين يوميتين محليتين للحضور امام هذه المحكمة صباح يوم (١٤/ ٨/ ٢٠٢٣) الساعة التاسعة صباحا وبعكسه ستجري المرافعة بحقك غيابيا وحسب الاصول.
القاضي / عدنان طه احمد الراوي

مجلس القضاء الاعلى
رئاسة محكمة استئناف نينوى
محكمة الاحوال الشخصية في الموصل
رقم الدعوى١١٢٠٣/ ش/ ٢٠٢٣
اعلان تبليغ بالحضور
الى المدعى عليه/ (فارس خليل سليمان محمد) عنوانه السابق موصل حي الصحة / الايسر ومجهول محل الاقامة حاليا.
اقامت المدعية/ (لمياء منير احمد) الدعوى المرقمة (١١٢٠٣/ ش/ ٢٠٢٣) لدى هذه المحكمة طالبتا الحكم اثبات نسب الطفله (سدره تولد ٢٧/ ١/ ٢٠١٧) جنسها انثى مسلمة محل ولادتها الموصل حي الصحة الايسر. ولثبوت مجهولية محل اقامتك حسب اشعار القائم بالتبليغ ومختار المنطقةتقرر تبليغك بصحيفتين يوميتين محليتين للحضور امام هذه المحكمة صباح يوم (١٣/ ٨/ ٢٠٢٣) الساعة التاسعة صباحا وبعكسه ستجري المرافعة بحقك غيابيا وحسب الاصول.
القاضي
ابراهيم احمد سالم
////////////////

مجلس القضاء الاعلى
رئاسة محكمة استئناف نينوى
محكمة الاحوال الشخصية في الموصل
رقم الدعوى١٠٧٦٦/ ش/ ٢٠٢٣
اعلان تبليغ بالحضور
الى المدعى عليه/ (صهيب خالد غانم) عنوانه السابق الموصل حي موصل الجديدة ومجهول محل الاقامة حاليا.
اقامت المدعية/ (شذى منير احمد) الدعوى المرقمة (١٠٧٦٦/ ش/ ٢٠٢٣) لدى هذه المحكمة طالبتا الحكم التفريق لانتماء المدعى عليه الى عصابات داعش الارهابية وهروبه الى جانب العدو استنادا إلى احكام قرار مجلس قيادة الثورة المنحل المرقم ١٥٢٩ لسنة ١٩٨٥.
ولثبوت مجهولية محل اقامتك حسب اشعار القائم بالتبليغ(غازي علي ظاهر) ومختار المنطقة(بشار فخري ايوب)تقرر تبليغك بصحيفتين يوميتين محليتين للحضور امام هذه المحكمة صباح يوم (٢١/ ٨/ ٢٠٢٣) الساعة التاسعة صباحا وبعكسه ستجري المرافعة بحقك غيابيا وحسب الاصول.
القاضي
حسام الدين احمد علي
////////////////

مجلس القضاء الاعلى
رئاسة محكمة استئناف نينوى
محكمة الاحوال الشخصية في الموصل
رقم الدعوى١٠٧٨٨/ ش/ ٢٠٢٣
اعلان تبليغ بالحضور
الى المدعى عليه/ (عبد الرزاق نجم عبد الرزاق) عنوانه السابق موصل حي التحرير ومجهول محل الاقامة حاليا.
اقامت المدعية/ (سلمى محمد خيري حمدون) الدعوى المرقمة (١٠٧٨٨/ ش/ ٢٠٢٣) لدى هذه المحكمة طالبتا الحكم اثبات نسب الطفله (ماريا تولد ٢١/ ٧/ ٢٠١٦ موصل انثى). ولثبوت مجهولية محل اقامتك حسب اشعار القائم بالتبليغ ومختار المنطقةتقرر تبليغك بصحيفتين يوميتين محليتين للحضور امام هذه المحكمة صباح يوم (٢١/ ٨/ ٢٠٢٣) الساعة التاسعة صباحا وبعكسه ستجري المرافعة بحقك غيابيا وحسب الاصول.
القاضي
حسام الدين احمد علي
////////////////

مجلس القضاء الاعلى
رئاسة محكمة استئناف نينوى
محكمة الاحوال الشخصية في الموصل
رقم الدعوى١٠٧٢٥/ ش/ ٢٠٢٣
اعلان تبليغ بالحضور
الى المدعى عليه/ (ثائر يونس صالح) عنوانه السابق الموصل حي الكرامه ومجهول محل الاقامة حاليا.
اقامت المدعية/ (بتول علي حميدي) الدعوى المرقمة اعلاه لدى هذه المحكمة طالبتا الحكم اثبات حضانة الاطفال المولودين بينهما من فراش الزوجية كلا من
١- تقوى تولد ٢٠١٥.
٢- اريام تولد ٢٠١٥.
٣- اطياف تولد ٢٠١٢.
٤- أرياف تولد ٢٠١٠.
ولثبوت مجهولية محل اقامتك حسب اشعار القائم بالتبليغ(محمد نايف حسن موسى) ومختار المنطقة(ابراهيم تركي عبيد)تقرر تبليغك بصحيفتين يوميتين محليتين للحضور امام هذه المحكمة صباح يوم (٢١/ ٨/ ٢٠٢٣) الساعة التاسعة صباحا وبعكسه ستجري المرافعة بحقك غيابيا وحسب الاصول.
القاضي
حسام الدين احمد علي
////////////////

مجلس القضاء الاعلى
رئاسة محكمة استئناف نينوى
محكمة الاحوال الشخصية في الموصل
رقم الدعوى١١٣٦٨/ ش/ ٢٠٢٣
اعلان تبليغ بالحضور
الى المدعى عليه/ (مهدي ابراهيم حسين) عنوانه السابق الموصل حي الكرامه ومجهول محل الاقامة حاليا.
اقامت المدعية/ (وسن صالح سعدون) الدعوى المرقمة اعلاه لدى هذه المحكمة طالبتا الحكم ايقاف الولاية الجبرية عن المدعى عليه ونصبي وصية مؤقته على اولادي القاصرين كل من
١- صفا تولد ٢٠١٣.
٢- عبيده تولد ٢٠١٣
٣- مروه تولد ٢٠٠٦.
٤- حذيفه تولد ٢٠١٢
ولثبوت مجهولية محل اقامتك حسب اشعار القائم بالتبليغ(محمد نايف حسن موسى) ومختار المنطقة(ابراهيم تركي عبيد)تقرر تبليغك بصحيفتين يوميتين محليتين للحضور امام هذه المحكمة صباح يوم (١٤/ ٨/ ٢٠٢٣) الساعة التاسعة صباحا وبعكسه ستجري المرافعة بحقك غيابيا وحسب الاصول.
القاضي
ابراهيم احمد سالم

مجلس القضاء الاعلى
رئاسة محكمة استئناف نينوى
محكمة الاحوال الشخصية في حمام العليل
العدد / ٩٢٥ /ش/٢٠٢٣
اعلان تبليغ قرار حكم غيابي
المدعية/ (ولاء فتحي محمد)
الى المدعى عليه/(محمد عباس محمد) عنوانه السكن السابق حمام العليل مجهول محل الاقامة حاليا هارب مع عصابات داعش الارهابيه
اصدرت محكمة الاحوال الشخصية في حمام العليل قرارها الغيابي في الدعوى المرقمة اعلاه بتاريخ ٢٠/٧/٢٠٢٣ والمتضمن الحكم ٠ بأثبات نسب الطفل(طه) من المدعى عليه (محمد عباس محمد) والمدعيه(ولاء فتحي محمد) ٠(تولد الطفل طه ١/١١/٢٠١٥ جنسه ذكر ديانته مسلم محل ولادتها حمام العليل) اشعار دائره الاحوال المدنيه المختصه لتأشير الحكم في سجلاتهم بعد اكتسابه الدرجه القطعية ٠ ولثبوت مجهولية محل اقامتك حسب اشعار القائم بالتبليغ ومختار المنطقه تقرر تبليغك بصحيفتين يوميتين محليتين بالقرار المذكور أعلاه ولك حق الطعن ضمن المدة القانونية وحسب الاصول
القاضي
عبدالعزيز عطاالله محمد
////////////////

مجلس القضاء الاعلى
رئاسة محكمة استئناف نينوى
محكمة الاحوال الشخصية في حمام العليل
العدد / ٧٦٠ /ش/٢٠٢٣
اعلان تبليغ قرار حكم غيابي
المدعية/ (ملكه احمد اسماعيل) تسكن حمام العليل
الى المدعى عليه/(محمد طارق صالح) يسكن حمام العليل / سابقا / حاليا مرتحل مع عصابات داعش الارهابيه مجهول محل الاقامة حاليا ٠
اصدرت محكمة الاحوال الشخصية في حمام العليل قرارها الغيابي في الدعوى المرقمة اعلاه بتاريخ ٢٦/٧/٢٠٢٣ والمتضمن الحكم بالتفريق بين المدعى عليه (محمد طارق صالح) والمدعيه (ملكه احمد اسماعيل) واعتباره طلاقاً رجعياً واقعاً للمره الاولى اعتبارامن تاريخ الحكم يحق للمدعى عليه اعاده المدعيه خلال فتره العدة الشرعيه قولا وفعلا وبدون مهر وعقد جديدين شرط العوده خلال فتره العدة الشرعيه والزام المدعيه بالعده الشرعيه البالغه ثلاثه قروء واعتباره من تاريخ الحكم ولايحق لها التزوج من رجل اخر الابعد انقضاء العدة على الوجه الشرعي واكتساب الحكم الدرجه القطعية واشعار دائرة الاحوال المدنيه المختصه لتأشير الحكم في سجلاتهم بعد اكتساب الدرجه القطعيه ٠ ولثبوت مجهولية محل اقامتك حسب اشعار القائم بالتبليغ ومختار المنطقه تقرر تبليغك بصحيفتين يوميتين محليتين بالقرار المذكور أعلاه ولك حق الطعن ضمن المدة القانونية وحسب الاصول ٠
القاضي
عبد العزيز عطاالله محمد
////////////////

مجلس القضاء الاعلى
رئاسة محكمة استئناف نينوى
محكمة الاحوال الشخصية في حمام العليل
العدد / ٩٩١ /ش/٢٠٢٣
اعلان تبليغ قرار حكم غيابي
المدعية/ (سعديه جهاد سلطان) تسكن الموصل / حمام العليل
الى المدعى عليه/(تركي احمد سلطان) يسكن حمام العليل / سابقا / حاليا مرتحل مع عصابات داعش الارهابيه مجهول محل الاقامة حاليا ٠
اصدرت محكمة الاحوال الشخصية في حمام العليل قرارها الغيابي في الدعوى المرقمة اعلاه بتاريخ ٢٥/٧/٢٠٢٣ والمتضمن الحكم بتأييد حضانه المدعيه(سعديه جهاد سلطان) لابنائها القاصرين (وسن و مؤى و عثمان ابناء تركي احمد سلطان ٠ولثبوت مجهولية محل اقامتك حسب اشعار القائم بالتبليغ ومختار المنطقه تقرر تبليغك بصحيفتين يوميتين محليتين بالقرار المذكور أعلاه ولك حق الطعن ضمن المدة القانونية وحسب الاصول
القاضي / عبد العزيز عطاالله محمد
////////////////////

مجلس القضاء الاعلى
رئاسة محكمة استئناف نينوى
محكمة الاحوال الشخصيةفي حمام العليل
العدد:١٠٩١/ش/٢٠٢٣
التاريخ١/٨/٢٠٢٣
اعلان تبليغ بالحضور
المدعية/ نور الهدى محمود صالح
المدعى عليه/يونس محمد احمد
اشارة الى الدعوى الشرعية المرقمة ١٠٩١/ ش/٢٠٢٣ والمقامة من قبل المدعية والتي موضوعها طلب تأييد حضانه ولمجهولية محل اقامتك حسب كتاب مركز شرطة الصمود بالعدد ١١٤٢ في ١٠/٧/٢٠٢٣ واشعار المختار قريه العريج عليه قررت هذه المحكمة تبليغك عن طريق النشر بجريدتين محليتين بالحضور الى ديوان هذه المحكمة في موعد المرافعة المصادف١٥/٨/٢٠٢٣ وعند عدم حضورك سوف تجري المرافعة بحقك وفق القانون
القاضي / عبد العزيز عطا الله محمد

مجلس القضاء الاعلى
رئاسة محكمة استئناف نينوى
محكمة الاحوال الشخصيةفي حمام العليل
العدد:١٠٩٤/ش/٢٠٢٣
التاريخ١/٨/٢٠٢٣
اعلان تبليغ بالحضور
المدعية/ اسماء محمود عطيه
المدعى عليه/باسم محمد احمد
اشارة الى الدعوى الشرعية المرقمة ١٠٩٤/ش/٢٠٢٣ والمقامة من قبل المدعية والتي موضوعها طلب التفريق ولمجهولية محل اقامتك حسب كتاب مركز شرطة الصمود بالعدد ١١٣٩/١٧ في ١٠/٧/٢٠٢٣ واشعار المختار فيصل مصطفى عبيد عليه قررت هذه المحكمة تبليغك عن طريق النشر بجريدتين محليتين بالحضور الى ديوان هذه المحكمة في موعد المرافعة المصادف٢٠/٨/٢٠٢٣ وعند عدم حضورك سوف تجري المرافعة بحقك وفق القانون
القاضي
عبد العزيز عطا الله محمد
////////////////////

مجلس القضاء الاعلى
رئاسة محكمة استئناف نينوى
محكمة الاحوال الشخصيةفي حمام العليل
العدد:١٠٩٥/ش/٢٠٢٣
التاريخ١/٨/٢٠٢٣
اعلان تبليغ بالحضور
المدعية/ اسماء محمود عطيه
المدعى عليه/باسم محمد احمد
اشارة الى الدعوى الشرعية المرقمة ١٠٩٥/ش/٢٠٢٣ والمقامة من قبل المدعية والتي موضوعها طلب تأييد حضانه ولمجهولية محل اقامتك حسب كتاب مركز شرطة الصمود بالعدد ١١٤١٠/١٧ في ١٠/٧/٢٠٢٣ واشعار المختار فيصل مصطفى عبيد عليه قررت هذه المحكمة تبليغك عن طريق النشر بجريدتين محليتين بالحضور الى ديوان هذه المحكمة في موعد المرافعة المصادف٢٠/٨/٢٠٢٣ وعند عدم حضورك سوف تجري المرافعة بحقك وفق القانون
القاضي
عبد العزيز عطا الله محمد
////////////////

مجلس القضاء الاعلى
رئاسة محكمة استئناف نينوى
محكمة الاحوال الشخصيةفي حمام العليل
العدد:١١٣٠/ش/٢٠٢٣
التاريخ٢/٨/٢٠٢٣
اعلان تبليغ بالحضور
المدعية/ نسرين محمد ابراهيم
المدعى عليه/ محمد خالد جاسم
اشارة الى الدعوى الشرعية المرقمة ١١٣٠/ش/٢٠٢٣ والمقامة من قبل المدعية والتي موضوعها طلب اثبات حضانه ولمجهولية محل اقامتك حسب كتاب مركز شرطة حمام العليل بالعدد ٢٥٧١/١٧ في ١٨/٧/٢٠٢٣ واشعار المختار خالد محمد حامد عليه قررت هذه المحكمة تبليغك عن طريق النشر بجريدتين محليتين بالحضور الى ديوان هذه المحكمة في موعد المرافعة المصادف٢١/٨/٢٠٢٣ وعند عدم حضورك سوف تجري المرافعة بحقك وفق القانون
القاضي
عبد العزيز عطا الله محمد
////////////////////

مجلس القضاء الاعلى
رئاسة محكمة استئناف نينوى
محكمة الاحوال الشخصيةفي حمام العليل
العدد:١١٢٩/ش/٢٠٢٣
التاريخ٢/٨/٢٠٢٣
اعلان تبليغ بالحضور
المدعية/ نسرين محمد ابراهيم
المدعى عليه/ محمد خالد جاسم
اشارة الى الدعوى الشرعية المرقمة ١١٢٩/ش/٢٠٢٣ والمقامة من قبل المدعية والتي موضوعها طلب التفريق ولمجهولية محل اقامتك حسب كتاب مركز شرطة حمام العليل بالعدد ٢٥٧٦/١٧ في ١٨/٧/٢٠٢٣ واشعار المختار خالد محمد حامد عليه قررت هذه المحكمة تبليغك عن طريق النشر بجريدتين محليتين بالحضور الى ديوان هذه المحكمة في موعد المرافعة المصادف٢١/٨/٢٠٢٣ وعند عدم حضورك سوف تجري المرافعة بحقك وفق القانون
القاضي
عبد العزيز عطا الله محمد
////////////////////

مجلس القضاء الاعلى
رئاسة محكمة استئناف نينوى
محكمة الاحوال الشخصيةفي حمام العليل
العدد:١١٩٥/ش/٢٠٢٣
التاريخ٢/٨/٢٠٢٣
اعلان تبليغ بالحضور
المدعية/ نداء حامد عبدالله
المدعى عليه/ جاسم محمد عبدالله
اشارة الى الدعوى الشرعية المرقمة ١١٩٥/ش/٢٠٢٣ والمقامة من قبل المدعية والتي موضوعها طلب تأييد حضانه ولمجهولية محل اقامتك حسب كتاب مركز شرطة الصمود بالعدد ١٢٧٧/١٧ في ٢/٨/٢٠٢٣ واشعار المختار فيصل مصطفى عبيد عليه قررت هذه المحكمة تبليغك عن طريق النشر بجريدتين محليتين بالحضور الى ديوان هذه المحكمة في موعد المرافعة المصادف٢١/٨/٢٠٢٣ وعند عدم حضورك سوف تجري المرافعة بحقك وفق القانون

القاضي
عبد العزيز عطا الله محمد
////////////////////

مجلس القضاء الاعلى
رئاسة محكمة استئناف نينوى
محكمة الاحوال الشخصيةفي حمام العليل
العدد:١١١٤/ش/٢٠٢٣
التاريخ٢/٨/٢٠٢٣
اعلان تبليغ بالحضور
المدعية/ نداء حامد عبدالله
المدعى عليه/ جاسم محمد عبدالله
اشارة الى الدعوى الشرعية المرقمة ١١١٤/ش/٢٠٢٣ والمقامة من قبل المدعية والتي موضوعها طلب التفريق ولمجهولية محل اقامتك حسب كتاب مركز شرطة الصمود بالعدد ١٢٧٦/١٧ في ٢/٨/٢٠٢٣ واشعار المختار فيصل مصطفى عبيد عليه قررت هذه المحكمة تبليغك عن طريق النشر بجريدتين محليتين بالحضور الى ديوان هذه المحكمة في موعد المرافعة المصادف٢١/٨/٢٠٢٣ وعند عدم حضورك سوف تجري المرافعة بحقك وفق القانون

القاضي
عبد العزيز عطا الله محمد

مديرية تنفيذ كركوك
رقم الاضبارة/٢٠٢١/١٦٤٩
الى المنفذ عليه/هه لو اكرم واحد
لقد تحقق لهذه المديرية من مركز شرطة العروبة بكتابهم المرقم(٩٥٢٩) في٢٠٢٣/٧/٢٧ انك مجهول محل الاقامة وليس لك موطن دائم او موقت او مختار يمكن اجراء التبليغ عليه واستنادا للمادة ٢٧ من قانون التنفيذ تقرر تبليغك اعلانا بالحضور في مديرية تنفيذ كركوك (١٥) يوما تبدأ من اليوم التالي للنشر لمباشرة المعاملات التنفيذية بحضورك وفي حالة عدم حضورك ستباشر هذه المديرية باجراءات التنفيذ الجبري وفق القانون.
الصحفية/ايتان جليل
المنفذ العدل/ سراب سيروان عبدالله

اوصاف المحرر/ نفذت الدائنة دنيه جهيد ابراهيم القرار الصادر من محكمة الاحوال الشخصية في كركوك بالعدد(٢٥٣٩/ش/٢٠٢١) المتضمن الزام المدين هه لو اكرم واحد نفقة عدة بواقع(١٢٥,٠٠٠) مائة وخمسة وعشرون الف دينار شهريا والزمه بتأديته نفقة مستمرة لها بواقع(١٥٠,٠٠٠) الف دينار شهريا من شهر اذار/٢٠٢١ لغاية تموز/٢٠٢٣ ونفقة مستمرة للطفل بواقع(١٣٠٠٠٠) الف دينار من اذار/٢٠٢١ لغاية تموز/٢٠٢٣ لذا تبليغك بمذكرة الاخبار بالتنفيذ في٢٠٢١/٧/٤ تبين انك مرتحل الى جهة مجهولة حسب كتاب مركز شرطة العروبة بالعدد(٩٥٢٩) في٢٠٢٣/٧/٢٧ وحسب كتاب اشعار المختار المنطقة المدعو (صباح مجيد رشيد) مختار منطقة حي النصر في٢٠٢٣/٧/٢٥ تقرر تبليغك حسب الصحف الرسمية واحضارك امام هذه المديرية خلال خمسة عشر يوم وبعكسه ذلك تقوم هذه المديرية بأتخاذ الاجراءات الجبرية بحقك.

***

محكمة الاحوال الشخصية في كركوك
الى المدعى عليه/ ثامر غزاي دهش
اقامت المدعية سندس رشيد حميد الدعوى المرقمة٦٧٩٠/ش/٢٠٢٣ تطلب فيها بتأييد حضانة الاطفال كل من (ايمن تولد٢٠٠٦ وحلا تولد٢٠٠٥ وعمر تولد٢٠١٤ وذكرى تولد٢٠١١ وملكة تولد٢٠٠٨ واستبرق تولد٢٠١٠) وذلك لمراجعته الدوائر والجهات الرسمية ولمجهولية محل اقامتك تقرر تبليغك بصحيفتين محليتين وعليك الحضور يوم٢٠٢٣/٨/٢١ وبعكسه ستجري المرافعة بحقك غيابيا.
الصحفية/ايتان جليل
القاضي/علي حسين محمود

***

محكمة بداءة كركوك
العدد/١٤٣/ب/٢٠٢٣
الى المدعى عليه/ شكور صبحي حسين
قررت هذه المحكمة بتاريخ٢٠٢٣/٤/١٩ الحكم بالزام المدعى عليه شكور صبحي حسين بتأديته الى المدعي حسين عبدالواحد محمد مبلغا قدره خمسة وعشرون مليون دينار ولمجهولية محل اقامتك تقرر تبليغك بصحيفتين محليتين ولك حق الاعتراض والتمييز خلال المدة القانونية وبعكسه سيكتسب القرار الدرجة القطعية.
الصحفية/ايتان جليل
القاضي/عزيز جبار حبيب

***

محكمة الاحوال الشخصية في كركوك
الى المدعى عليه/ صالح محمد حدحوت
اقامت المدعية حربية حمادي حته الدعوى المرقمة٢٠٥٣/ش منقوضة/٢٠٢٢ تطلب فيها الحكم بالتفريق للضرر ولمجهولية محل اقامتك تقرر تبليغك بصحيفتين محليتين وعليك الحضور يوم٢٠٢٣/٨/١٤ وبعكسه ستجري المرافعة بحقك غيابيا.
الصحفية/ايتان جليل
القاضي/محمد نجاة عبدالحميد محمد علي

محكمة الاحوال الشخصية في كركوك
الى المدعى عليه/ مؤيد حسن رضا
اقامت المدعية دنيز نظام الدين عبدالرزاق الدعوى المرقمة٦٤١٥/ش/٢٠٢٣ تطلب فيها الحكم بتأديتك نفقة ماضية ومستمرة من تاريخ اقامة الدعوى ولمجهولية محل اقامتك تقرر تبليغك بصحيفتين محليتين وعليك الحضور يوم٢٠٢٣/٨/١٦ وبعكسه ستجري المرافعة بحقك غيابيا.
الصحفية/ايتان جليل
القاضي/محمد فؤاد طه

***

محكمة الاحوال الشخصية في كركوك
العدد/٣٠٥٨/ش/٢٠٢٣
الى المدعى عليه/ خالد محمد مخلف
قررت هذه المحكمة بتاريخ٢٠٢٣/٦/١٣ اولا/ الحكم بالحاق نسب الطفل جمال تولد ٢٠١٠/٨/١٠ محل الولادة كركوك من ابوين مسلمين وجنسه ذكر الى والدته المدعية وثبه عواد حمد ووالده المدعى عليه خالد محمد مخلف/ثانيا الحكم بالحاق نسب الطفلة امينه تولد٢٠١٣/٦/٢٧ محل الولادة كركوك من ابوين مسلمين وجنسها انثى الى والدتها المدعية وثبه عواد حمد ووالدها المدعى عليه خالد محمد مخلف/ ثالثا الحكم بالحاق نسب الطفلة عائشة تولد ٢٠١٦/١/١٠ محل الولادة كركوك من ابوين مسلمين وجنسها انثى الى والدتها المدعية وثبه عواد حمد ووالدها المدعى عليه خالد محمد مخلف/رابعا/ الحكم بالحاق نسب الطفة جنه تولد٢٠١٤/٧/٨ محل الولادة كركوك من ابوين مسلمين وجنسها انثى الى والدتها المدعية وثبه عواد حمد ووالدها المدعى عليه خالد محمد مخلف والاشعار الى دائرة الاحوال المدنية المختصة لتأشير ذلك في سجلاتها بعد اكتساب الحكم الدرجة القطعية ولمجهولية محل اقامتك تقرر تبليغك بصحيفتين محليتين ولك حق الاعتراض والتمييز خلال المدة القانونية وبعكسه سيكتسب القرار الدرجة القطعية.
الصحفية/ايتان جليل
القاضي/محمد فؤاد طه

***

محكمة الاحوال الشخصية في كركوك
الى المدعى عليها/سازان فاضل رضا
اقام المدعي روكان ناجي عبدالهادي الدعوى المرقمة٦٧٥٠/ش/٢٠٢٣ يطلب فيها الحكم بتصديق الطلاق الواقع خارج المحكمة بتاريخ٢٠٢٣/٥/١ ولمجهولية محل اقامتك تقرر تبليغك بصحيفتين محليتين وعليك الحضور يوم٢٠٢٣/٨/٢٧ وبعكسه ستجري المرافعة بحقك غيابيا.
الصحفية/ايتان جليل
القاضي/عبدالرحمن حسين صالح

***

محكمة جنح تازة
العدد/١٨/ج/٢٠٢٣
الى المتهم الهارب/ شاهباز نظام فتاح
بتاريخ٢٠٢٣/٧/٣١ في القضية المرقمة١٨/ج/٢٠٢٣ حكمت محكمة جنح تازة عليك غيابيا استنادا لاحكام المادة(٤٥٦/١/أ) ولمدة (ستة اشهر) واصدار امر القبض بحقك وفق المادة المذكورة وتبليغك اعلانا بالصحف المحلية بتسليم نفسك الى هذه المحكمة او اقرب مركز شرطة للاعتراض على الحكم الغيابي خلال مدة (ثلاثة اشهر) تبدأ من اخر النشر وبعكسه يصبح الحكم بمنزلة الحكم الوجاهي.
الصحفية/ايتان جليل
القاضي/ عماد عبد غائب

معهد التدريب النفطي / البصرة

اعلان المناقصة (101 / بصرة / 2023) (اعلان ثاني)

إعـــلان

يعلن معهد التدريب النفطي / البصرة الكائن في محافظة البصرة /حي الزهراء عن اعلان المناقصة 101/ بصرة /2023) (اعلان ثاني) المذكورة تفاصيلها في ادناه فعلى الراغبين بالاشتراك من المؤهلين وذوي الخبرة والاختصاص الحضور لمقر المعهد / شعبة العقود والمشتريات للحصول على الوثائق القياسية على ان يتم مراعات ما يلي عند تقديم العطاءات:

1- تقديم هوية غرفة تجارة نافذة لعام 2023.
2- تقديم التحاسب الضريبي وبراءة الذمة من الهيئة العامة للضرائب لعام 2023.
3- يلتزم مقدم العطاء بأن يدفع التأمينات الاولية حسب المبالغ المؤشرة إزاء كل مناقصة بموجب صك مصدق أو خطاب ضمان صادر من مصرف معتمد بالعراق لأمر المعهد على ان يكون نافذ طيلة نفاذية العطاء وسوف يهمل أي عطاء لم ترفق به التأمينات الأولية.
4- أخر موعد لتسليم العطاءات الساعة الثانية عشر ظهرا حسب التاريخ المؤشر إزاء المناقصة على ان يتم تسليم العطاءات لمقر لجنة فتح العطاءات في الموعد المحدد وسيتم رفض العطاءات المتأخرة.
5- يتحمل من ترسو علية المناقصة أجور النشر الإعلان.
6- يتم عقد المؤتمر الخاص بالإجابة على استفسارات المشتركين بالمكان والزمان المذكورين بالجدول ادناه وبإمكان مقدمي العطاءات الراغبين بالحصول على معلومات إضافية او وجود استفسار ارساله عبر عنوان البريد الالكتروني الرسمي للمعهد على ان يكون قبل سبعة أيام من تاريخ الغلق.
7- في حالة عدم قيام المجهز بالتقديم بنفسه على المناقصة فعلى وكيله تقديم وكالة مصدقة من كاتب العدل تخويل رسمي من الشركة او المكتب تخولة حق تقديم العطاءات.
8- المعهد غير ملزم بقبول أوطأ العطاء.
9- يلزم مقدم العطاء بوضع النسخة الاصلية (في غلاف منفصل) ويتم تأشيرة بعبارة نسخة اصلية ووضع كل نسخة من النسخ الإضافية عدد(2) طبق الأصل في غلاف منفصل ويتم تاشير كل مغلف بعبارة نسخة اضاقية وتوضع المغلفات الاصلية والإضافية في مغلف واحد.
10- اذا صادف يوم غلق المناقصة عطلة رسمية يكون موعد الغلق في يوم الدوام الرسمي الذي يلي يوم العطلة.
11- للمعهد الحق في الغاء المناقصة في أي مرحلة من مراحلها وقبل الإحالة وعدم اجراء المفاضلة وحسب مقتضيات المصلحة العامة ولا يحق للمشتركين في المناقصة المطالبة باي تعويض جراء ذلك.
12- لمزيد من المعلومات زيارة الموقع الالكتروني للمعهد www.bsroti.edu.iq او البريد الالكتروني لمعهد التدريب النفطي/البصرة Info@ bsroti-oil.gov.iq pti@bsroti.oil.gov.iq

ت	اسم المناقصة	الكلفة التخمينية	مبلغ التأمينات الأولية	ثمن بيع وثائق المناقصة	تاريخ انعقاد المؤتمر	تاريخ غلق المناقصة
1	101 /بصرة /2023 تجهيز سيارات	489.000.000 اربعمائة وتسعة وثمانون مليون دينار عراقي	14.670.000 أربعة عشر مليون وستمائة وسبعون الف دينار عراقي	200000 مئتان ألف دينار عراقي	2023/8/9 معهد التدريب النفطي البصرة	2023/8/16

الخبير المهندس / علي رحيم فياض
مدير معهد التدريب النفطي / البصرة

Republic of Iraq
Basra Governorate
Governmental Contracts Department -

جمهورية العراق
محافظة البصرة
قسم العقود الحكومية

(مناقصة عامـــة - إعـــلان اول)

مناقصة (٢/ طرق وجسور / ٢٠٢٣)

الأعمال التكميلية لطريق ربط جسر خالد بطريق المرور السريع

استنادا الى نص المادة (٣- اولا) من تعليمات تنفيذ العقود الحكومية رقم ٢ لسنة ٢٠١٤ واشارة الى كتاب قسم التخطيط – شعبة تخطيط القطاعات في محافظة البصرة ذي العدد (ت /٣٠٨٧ في ٢٠٢٣/٧/٢٧)
يسر (محافظة البصرة / قسم العقود الحكومية) دعوة مقدمي العطاءات المؤهلين وذوي الخبرة لتقديم عطاءاتهم (المغلقة) لمشروع (الأعمال التكميلية لطريق ربط جسر خالد بطريق المرور السريع)
- وبكلفة تخمينية قدرها(١٥,٤٠٠,٥٤٦,٠٠٠) خمسة عشر مليار واربعمائة مليون وخمسمائة وستة وأربعون الف دينار عراقي.
- بمدة الانجاز (٣٣٠) يوم.
- تبويب المشروع (٧١,١٢,١,٣,٣,١,٤٧)
ضمن خطة البترودولار لسنة ٢٠٢١ وحسب كتاب وزارة المالية المرقم ٣٦٠١٩ في ٢٠٢٣/٦/٢٥ .
-موقع المشروع (مركز)
- الدرجة والصنف المطلوبة : الثانية / انشائية / وان تكون الهوية نافذة لمدة لاتقل عن (٧٠ يوم)
أولاً- سيتم تنفيذ العطاء من خلال إجراءات العطاءات التنافسية الوطنية التي حددتها تعليمات تنفيذ العقود الحكومية العامة رقم (٢) لسنة ٢٠١٤ والصادرة من وزارة التخطيط ، ومفتوح لجميع المتناقصين.
ثانياً- يمكن للمناقصين ذوي الأهلية الراغبين أن يحصلوا على معلومات إضافية من (قسم العقود الحكومية / شعبة اعلان المشاريع) في العنوان أدناه وذلك من الساعة ٨:٠٠ صباحا الى ٢:٠٠ ظهرا حسب التوقيت المحلي لمحافظة البصرة
ثالثاً- تشمل متطلبات التأهيل (على ان تكون العطاءات مستجيبة لمتطلبات المشتري) ما يلي :
• القدرة المالية : على مقدم العطاء أن يقدم أدلة موثقة
• تثبت قدرته على القيام بالمتطلبات المالية الآتية:
١- الحسابات الختامية تقديم الميزانية العامة المدققة من قبل المحاسبين القانونيين تعرض الوضع المالي لاخر سنتين ويجب ان تكون معدلاتها رابحة ويجوز تقديم الحسابات الختامية لاخر سنتين تسبق الازمة المالية لعام ٢٠١٤
٢-معدل الايراد السنوي على مدى اخر سبع سنوات يجب ان لا يقل عن (١٧,٠٣٣,٩٣٧,٠٠٠) سبعة عشر مليار وثلاثة وثلاثون مليون وتسعمائة وسبعة وثلاثون الف دينار عراقي محسوبا من الدفعات الكلية المستلمة عن الأعمال المنفذة للعقود المنجزة اوتلك المستمرة ولمدة لا تقل عن سنتين ولاتزيد عن عشر سنوات من تاريخ غلق المناقصة ويتم احتساب معدل الايراد السنوي وفقاً للسنوات المقدمة من قبل مقدم العطاء مع مراعاة عدم ضرورة ان تكون سنوات العمل متسلسلة .
٣-متطلبات السيولة المالية : على مقدم العطاء ان يقدم سيولة النقدية بمبلغ لايقل قدره عن (٤,٢٠٠,١٤٩,٠٠٠) اربعة مليار ومائتان مليون ومائة وتسعة واربعون الف دينار عراقي على شكل كشف مصرفي يبين حركة التدفق المالي لاخر سنة او كفاءة مالية بالمبلغ المطلوب من خلال التسهيلات المصرفية وللفترة التي تسبق تاريخ غلق المناقصة .
• الخبرة والقدرة الفنية على مقدم العطاء أن يقدم دليلاً موثقاً يوضح إمكانيته على تلبية متطلبات الخبرة الفنية المدرجة أدناه:
• تقديم عقد واحد منجز خلال مدة لاتتجاوز (٣) سنوات قبل الموعد النهائي لتقديم العطاء .
- على مقدم العطاء أن يقدم دليلاً موثقاً يوضح إمكانيته على تلبية متطلبات الخبرة الفنية (الخبرة التخصصية المشاركة بصفة مقاول , أو ادارة عقود, او كمقاول ثانوي في (١) عقد وللسنوات(١٠) العشرة السابقة قبل الموعد النهائي لتقديم العطاء وبمبلغ لايقل عن(٩,٢٤٠,٣٢٧,٦٠٠) تسعة مليار ومائتان واربعون مليون وثلاثمائة وسبعة وعشرون الف وستمائة دينار عراقي .لتنفيذ عقود مماثله لأعمال هذا العقد و تم أنجازها بنجاح بالكامل. و يعنى بالمماثلة حجم العمل ، تعقيداته ، الأساليب والتكنولوجيا المستخدمة المشار اليها في الفصل السادس (متطلبات صاحب العمل)
• توفير الكوادر والمعدات وحسب ما مطلوب ضمن معايير التأهيل في الوثيقة القياسية
رابعاً- يمكن شراء مجموعة وثائق العطاء الكاملة باللغة العربية من قبل المناقصين الراغبين في العنوان أدناه* ودفع رسم غير مسترد قدرة (٢٥٠,٠٠٠) ثلاثمائة وخمسون الف دينار عراقي اعتبارا من يوم الخميس المصادف ٢٠٢٣/٨/٣
خامساً- سيتم عقد مؤتمر في قاعة لجان الفتح والاحالة في يوم الخميس المصادف ٢٠٢٣/٨/١٠ الساعة العاشرة صباحاً.
سادساً -يجب تسليم العطاءات في أو قبل يوم الاحد المصادف ٢٠٢٣/٨/٢٠ الساعة ١١:٠٠ صباحا حسب التوقيت المحلي لمدينة البصرة العطاءات الإلكترونية (لا يسمح بها). العطاءات المتأخرة سيتم رفضها. سيتم فتح العطاءات فعليا وبوجود ممثلين عن المناقصين الذين إختاروا الحضور شخصيا في العنوان التالي :
الوقت : الساعة ١١:٠٠ صباحا حسب توقيت المحلي لمدينة البصرة .
التاريخ : يوم الاحد المصادف ٢٠٢٣/٨/٢٠
العنوان : ديوان محافظة البصرة / قاعة لجنة فتح العطاءات.
سابعاً - يجب أن يرفق بجميع العطاءات ضمان العطاء بقيمة (١٥٤,٠٠٥,٤٦٠) مائة واربعة وخمسون مليون وخمسة الاف واربعمائة وستون دينار عراقي على شكل صك مصدق او سفتجة او خطاب ضمان نافذ لمدة ٢٨ يوم بعد تاريخ نفاذية العطاءات . وفيما يتعلق بالشركات الاجنبية مراعاة ماورد في كتاب البنك المركزي العراقي /دائرة مراقبة الصيرفة /قسم مراقبة المصارف الاسلامي ذي العدد (١٥٣/٣/٩) في ٢٠٢٠/٥/١٧ المعمم بموجب كتاب وزارة التخطيط دائرة العقود الحكومية – قسم الاستشارات والتدريب ذي العدد ٨٥٦٦/٧/٤ في ٢٠٢٠/٦/٣٠.
ثامناً - مدة نفاذية العطاء (١٢٠) يوم.
تاسعا – على مقدم العطاء التزام بما تتطلبه الوثيقة القياسية بكافة أقسامها والمتمثلة بـ
(١- رسالة العطاء وملحق العطاء ٢-الجداول الكاملة المطلوبة والنماذج المطلوبة وفق القسم الرابع من الوثيقة القياسية وجداول الكميات المسعره وبموجب المواد (١٢-١٤) من تعليمات لمقدمي العطاءات .
٣-تفويض تحريري لممثل مقدم العطاء المخول بالتوقيع على العطاء.٤- الوثائق المصادق عليها من الجهات المحددة في ورقة بيانات العطاء التي توكد استمرارية أهلية مقدم العطاء او وثائق التأهيل اللاحق بموجب الاستمارات المدرجة في القسم الرابع للتحقق من اهلية مقدم العطاء الذي تم قبول عطاءه . وبخلاف سيتم استبعاد العطاء
عاشرا-على مقدم العطاء تقديم العطاء بثلاث (٣) نسخ نسخة اصلية ونسخ عدد (٢) اضافية وتكون جميع النسخ مختومة بختم حي من الشركة (كافة الوثائق المقدمة من الشركة) توضع النسخة الاصلية في غلاف منفصل وتأشر بعبارة (النسخة الاصلية) ووضع كل نسخة من النسخ الاضافية في غلاف منفصل وتأشر كل مغلف بعبارة (نسخة إضافية)وتوضع هذه (المغلفات الاصلية والاضافية في مغلف واحد) استنادا الى كتاب وزارة التخطيط /دائرة العقود الحكومية العامة /قسم الاستشارات والتدريب ذي العدد ١٧٥٩٨/٧/٤ في ٢٠٢٢/٦/٣٠
احدى عشر - يتحمل من ترسو علية المناقصة أجور النشر والاعلان.
اثنى عشر - اذا صادف يوم غلق المناقصة عطلة رسمية يكون موعد الغلق في يوم الدوام الرسمي الذي يلي يوم العطلة .
ثالثة عشر - للدائرة الحق في الغاء المناقصة في أي مرحلة من مراحلها وقبل الاحالة وعدم اجراء المفاضلة وحسب مقتضيات المصلحة العامة و لايحق للمشركين في المناقصة المطالبة بأي تعويض جراء ذلك
رابعة عشر -الالتزام بتفضيل شراء المنتج المحلي من القطاعين العام او الخاص استنادا الى كتاب وزارة التخطيط /دائرة العقود الحكومية العامة /قسم الاستشارات والتدريب المرقم ٢١١٨/٧/٤ في ٢٠٢١/١/٢٧ ومرفقة قرار مجلس الوزراء رقم ٢٠ لسنة ٢٠٢١
خامسة عشر -الموقع الرسمي لديوان محافظة البصرة
سادسة عشر – في حال تساوي أسعار العطاءات فيتم العمل بما جاء بكتاب وزارة التخطيط /دائرة العقود الحكومية العامة/ قسم الاستشارات والتدريب المرقم ١٤٥٥١/٧/٤ في ٢٠٢٠/١٠/٢٦
على مقدم العطاء ملاحظة ما يلي :
• تلتزم الشركات بتقديم تعهد قانوني مصدق من قبل كاتب العدل بصحة كافة الأوليات المقدمة من قبلهم وبخلافة يتحمل كافة التبعات القانونية
• كتاب يؤيد حجب البطاقة التموينية
• تلتزم الشركات بتقديم تعهد بالمباشرة بالعمل وعدم المطالبة بالمستحقات المالية الا بعد توفر السيولة المالية
• يلتزم مقدم العطاء بتقديم فواتير الجباية للكهرباء والهاتف والماء والمجاري وجميع الرسوم الأخرى قبل استلام قرار الإحالة استنادا الى أحكام المادة (١٦/اولا) من قانون الموازنة العامة الاتحادية لسنة ٢٠٢١ وكتاب وزارة المالية ذي العدد ٥٥٨٩ في ٢٠٢١/٤/١٣

المهندس
اسعد عبد الأمير العيداني

مجلس القضاء الاعلى
رئاسة محكمة استئناف نينوى
محكمة الاحوال الشخصيةفي حمام العليل
العدد:١١٢٢/ش/٢٠٢٣
التاريخ٢/٨/٢٠٢٣
اعلان تبليغ بالحضور
المدعية/ احلام عطيه عبد
المدعى عليه/ عدنان رمضان عبد
اشارة الى الدعوى الشرعية المرقمة ١١٢٢/ش/٢٠٢٣ والمقامة من قبل المدعية والتي موضوعها طلب تأييد حضانه ولمجهولية محل اقامتك حسب كتاب مركز شرطة الجرن بالعدد ١٧/١٣٨٩ في ١٨/٧/٢٠٢٣ واشعار المختار المنطقه عليه قررت هذه المحكمة تبليغك عن طريق النشر بجريدتين محليتين بالحضور الى ديوان هذه المحكمة في موعد المرافعة المصادف٢٤/٨/٢٠٢٣ وعند عدم حضورك سوف تجري المرافعة بحقك وفق القانون
القاضي
عبد العزيز عطا الله محمد
////////////////////
مجلس القضاء الاعلى
رئاسة محكمة استئناف نينوى
محكمة الاحوال الشخصيةفي حمام العليل
العدد:١١٢٣/ش/٢٠٢٣
التاريخ٢/٨/٢٠٢٣
اعلان تبليغ بالحضور
المدعية/ احلام عطيه عبد
المدعى عليه/ عدنان رمضان عبد
اشارة الى الدعوى الشرعية المرقمة ١١٢٣/ش/٢٠٢٣ والمقامة من قبل المدعية والتي موضوعها طلب التفريق ولمجهولية محل اقامتك حسب كتاب مركز شرطة الجرن بالعدد ١٧/١٣٨٨ في ١٨/٧/٢٠٢٣ واشعار المختار المنطقه عليه قررت هذه المحكمة تبليغك عن طريق النشر بجريدتين محليتين بالحضور الى ديوان هذه المحكمة في موعد المرافعة المصادف٢٤/٨/٢٠٢٣ وعند عدم حضورك سوف تجري المرافعة بحقك وفق القانون
القاضي
عبد العزيز عطا الله محمد
////////////////////
مجلس القضاء الاعلى
رئاسة محكمة استئناف نينوى
محكمة الاحوال الشخصية في حمام العليل
العدد / ٩٣٠ /ش/٢٠٢٣
اعلان تبليغ قرار حكم غيابي
المدعية/ (موج عبدالرزاق عاكول) تسكن الموصل / حمام العليل
الى المدعى عليه/(فهد حسين احمد)يسكن حمام العليل / سابقا / حاليا مرتحل مع عصابات داعش الارهابيه مجهول محل الاقامة حاليا ٠
اصدرت محكمة الاحوال الشخصية في حمام العليل قرارها الغيابي في الدعوى المرقمة أعلاه بتاريخ ٢٤/٧/٢٠٢٣ والمتضمن الحكم بتأييد حضانه المدعيه(موج عبدالرزاق عاكول) لابنائها القاصرين (طيبه و بلال ابناء فهد حسين احمد ٠ولثبوت مجهولية محل اقامتك حسب اشعار القائم بالتبليغ ومختار المنطقه تقرر تبليغك بصحيفتين يوميتين محليتين بالقرار المذكور أعلاه ولك حق الطعن ضمن المدة القانونية وحسب الاصول
القاضي
عبد العزيز عطاالله محمد
////////////////////
مجلس القضاء الاعلى
رئاسة محكمة استئناف نينوى
محكمة الاحوال الشخصية في حمام العليل
العدد / ١٠٦٤ /ش/٢٠٢٣
اعلان تبليغ قرار حكم غيابي
المدعية/ (امل حسين محمد) تسكن الموصل / حمام العليل
الى المدعى عليه/(حسين محمد علي)يسكن حمام العليل / سابقا / حاليا مرتحل مع عصابات داعش الارهابيه مجهول محل الاقامة حاليا ٠
اصدرت محكمة الاحوال الشخصية في حمام العليل قرارها الغيابي في الدعوى المرقمة أعلاه بتاريخ ٢٦/٧/٢٠٢٣ والمتضمن الحكم بتأييد حضانه المدعيه(امل حسين محمد) لابنها القاصر (علي حسين محمد) ٠ولثبوت مجهولية محل اقامتك حسب اشعار القائم بالتبليغ ومختار المنطقه تقرر تبليغك بصحيفتين يوميتين محليتين بالقرار المذكور أعلاه ولك حق الطعن ضمن المدة القانونية وحسب الاصول
القاضي
عبد العزيز عطاالله محمد
////////////////////
مجلس القضاء الاعلى
رئاسة محكمة استئناف نينوى
محكمة الاحوال الشخصية في حمام العليل
العدد / ٩٥٨ /ش/٢٠٢٣
اعلان تبليغ قرار حكم غيابي
المدعية/ (هدى محمد احمد) تسكن الموصل / حمام العليل
الى المدعى عليه/(محمود عبدالله سلطان)يسكن حمام العليل / سابقا / حاليا مرتحل مع عصابات داعش الارهابيه مجهول محل الاقامة حاليا ٠
اصدرت محكمة الاحوال الشخصية في حمام العليل قرارها الغيابي في الدعوى المرقمة أعلاه بتاريخ ٢٣/٧/٢٠٢٣ والمتضمن الحكم بتأييد حضانه المدعيه(هدى محمد احمد) لابنائها القاصرين (مدين و موده و تقى و هاجر ابناء محمود عبدالله سلطان) ٠ولثبوت مجهولية محل اقامتك حسب اشعار القائم بالتبليغ ومختار المنطقه تقرر تبليغك بصحيفتين يوميتين محليتين بالقرار المذكور أعلاه ولك حق الطعن ضمن المدة القانونية وحسب الاصول
القاضي
عبد العزيز عطاالله محمد
////////////////////
مجلس القضاء الاعلى
رئاسة محكمة استئناف نينوى
محكمة الاحوال الشخصية في حمام العليل
العدد / ٨١١ /ش/٢٠٢٣
اعلان تبليغ قرار حكم غيابي
المدعية/ (ايلاف عبدالهادي احمد) تسكن الموصل / حمام العليل
الى المدعى عليه/(لازم هزاع محمد)يسكن حمام العليل / سابقا / حاليا مرتحل مع عصابات داعش الارهابيه مجهول محل الاقامة حاليا ٠
اصدرت محكمة الاحوال الشخصية في حمام العليل قرارها الغيابي في الدعوى المرقمة أعلاه بتاريخ ٢٦/٧/٢٠٢٣ والمتضمن الحكم بتأييد حضانه المدعيه(ايلاف عبدالهادي احمد) لابنائها القاصرين (حارث و ريتاج و علي و ريماس ابناء لازم هزاع محمد) ٠ولثبوت مجهولية محل اقامتك حسب اشعار القائم بالتبليغ ومختار المنطقه تقرر تبليغك بصحيفتين يوميتين محليتين بالقرار المذكور أعلاه ولك حق الطعن ضمن المدة القانونية وحسب الاصول
القاضي
عبد العزيز عطاالله محمد

مجلس القضاء الاعلى
رئاسة محكمة استئناف نينوى
محكمة الاحوال الشخصية في حمام العليل
العدد / ٩٨٠ /ش/٢٠٢٣
اعلان تبليغ قرار حكم غيابي
المدعية/ (رنا طه علي) تسكن الموصل / حمام العليل
الى المدعى عليه/(عبدالعزيز ياسين علي)يسكن حمام العليل / سابقا / حاليا مرتحل مع عصابات داعش الارهابيه مجهول محل الاقامة حاليا ٠
اصدرت محكمة الاحوال الشخصية في حمام العليل قرارها الغيابي في الدعوى المرقمة أعلاه بتاريخ ٢٥/٧/٢٠٢٣ والمتضمن الحكم بتأييد حضانه المدعيه(رنا طه علي) لابنائها القاصرين (احمد و شعيب و سدره ابناء عبدالعزيز ياسين علي) ورد دعوى المدعيه بتأييد حضانه قحطان تولد١٧/٣/٢٠٠٥ لبلوغه سن الرشد ٠ ولثبوت مجهولية محل اقامتك حسب اشعار القائم بالتبليغ ومختار المنطقه تقرر تبليغك بصحيفتين يوميتين محليتين بالقرار المذكور أعلاه ولك حق الطعن ضمن المدة القانونية وحسب الاصول
القاضي
عبد العزيز عطاالله محمد
////////////////
مجلس القضاء الاعلى
رئاسة محكمة استئناف نينوى
محكمة الاحوال الشخصية في حمام العليل
العدد / ٨٠٧ /ش/٢٠٢٣
اعلان تبليغ قرار حكم غيابي
المدعية/ (نور الهدى ياسين فارس) تسكن الموصل / حمام العليل
الى المدعى عليه/(يوسف علي احمد)يسكن حمام العليل / سابقا / حاليا مرتحل مع عصابات داعش الارهابيه مجهول محل الاقامة حاليا ٠
اصدرت محكمة الاحوال الشخصية في حمام العليل قرارها الغيابي في الدعوى المرقمة أعلاه بتاريخ ٢٣/٧/٢٠٢٣ والمتضمن الحكم بتأييد حضانه المدعيه(نور الهدى ياسين فارس) لابنائها القاصرين (صفيه و بلال و نهى ابناء يوسف علي احمد) ولثبوت مجهولية محل اقامتك حسب اشعار القائم بالتبليغ ومختار المنطقه تقرر تبليغك بصحيفتين يوميتين محليتين بالقرار المذكور أعلاه ولك حق الطعن ضمن المدة القانونية وحسب الاصول
القاضي
عبد العزيز عطاالله محمد
////////////////
مجلس القضاء الاعلى
رئاسة محكمة استئناف نينوى
محكمة الاحوال الشخصية في الموصل
العدد / ٦٦٧٥ /ش/٢٠٢٣
اعلان تبليغ قرار حكم غيابي
المدعية/ (مروه عبدالرزاق عبدالرحمن)
الى المدعى عليه/(محمد صبحي اسماعيل)يسكن الموصل حي اليرموك / سابقا / حاليا مجهول محل الاقامة حاليا ٠
اصدرت محكمة الاحوال الشخصية في الموصل قرارها الغيابي في الدعوى المرقمة اعلاه بتاريخ ٢٠/٧/٢٠٢٣ والمتضمن الحكم بتأييد حضانه المدعيه(مروه عبدالرزاق عبدالرحمن) للاولاد (صفا تولد ٩/٨/٢٠٠٨) و(نور تولد ٨/١٠/٢٠١٠) و(زيد تولد ٢٨/١٠/٢٠١٢) و (اسيل تولد ٣١/٣/٢٠١٤) المتولدين لها من فراش الزوجيه للمدعى عليه(محمد صبحي اسماعيل)على ان لاتسافر المدعيه بالطفلة المذكورة خارج العراق الا بموافقه المدعى عليه ٠ ولثبوت مجهولية محل اقامتك حسب اشعار القائم بالتبليغ ومختار المنطقه تقرر تبليغك بصحيفتين يوميتين محليتين بالقرار المذكور أعلاه ولك حق الطعن ضمن المدة القانونية وحسب الاصول
القاضي
زاهر حمزة القطان
////////////////
مجلس القضاء الاعلى
رئاسة محكمة استئناف نينوى
محكمة الاحوال الشخصية في حمام العليل
العدد / ١٠٦٣ /ش/٢٠٢٣
اعلان تبليغ قرار حكم غيابي
المدعية/ (امل حسين محمد) تسكن حمام العليل
الى المدعى عليه/(حسين محمد علي)يسكن حمام العليل / سابقا / حاليا مرتحل مع عصابات داعش الارهابيه مجهول محل الاقامة حاليا ٠
اصدرت محكمة الاحوال الشخصية في حمام العليل قرارها الغيابي في الدعوى المرقمة أعلاه بتاريخ ٢٦/٧/٢٠٢٣ والمتضمن الحكم بالتفريق بين المدعى عليه (حسين محمد علي) والمدعيه (امل حسين محمد) واعتباره طلاقاً رجعياً واقعاً للمره الاولى اعتبارامن تاريخ الحكم يحق للمدعى عليه اعاده المدعيه خلال فتره العدة الشرعيه قولا وفعلا وبدون مهر وعقد جديدين شرط العوده خلال فتره العدة الشرعيه والزام المدعيه بالعده الشرعيه البالغه ثلاثه قروء واعتباره من تاريخ الحكم ولايحق لها التزوج من رجل اخر الابعد انقضاء العدة على الوجه الشرعي واكتساب الحكم الدرجه القطعية واشعار دائرة الاحوال المدنيه المختصه لتأشير الحكم في سجلاتهم بعد اكتساب الدرجه القطعيه ٠ولثبوت مجهولية محل اقامتك حسب اشعار القائم بالتبليغ ومختار المنطقه تقرر تبليغك بصحيفتين يوميتين محليتين بالقرار المذكور أعلاه ولك حق الطعن ضمن المدة القانونية وحسب الاصول ٠
القاضي
عبد العزيز عطاالله محمد
////////////////
مجلس القضاء الاعلى
رئاسة محكمة استئناف نينوى
محكمة الاحوال الشخصية في حمام العليل
العدد / ٩٥٩ /ش/٢٠٢٣
اعلان تبليغ قرار حكم غيابي
المدعية/ (هدى محمد احمد) تسكن حمام العليل
الى المدعى عليه/(محمود عبدالله سلطان)يسكن حمام العليل / سابقا / حاليا مرتحل مع عصابات داعش الارهابيه مجهول محل الاقامة حاليا ٠
اصدرت محكمة الاحوال الشخصية في حمام العليل قرارها الغيابي في الدعوى المرقمة أعلاه بتاريخ ٢٣/٧/٢٠٢٣ والمتضمن الحكم بالتفريق بين المدعى عليه (محمود عبدالله سلطان) والمدعيه (هدى محمد احمد) واعتباره طلاقاً رجعياً واقعاً للمره الاولى اعتبارامن تاريخ الحكم يحق للمدعى عليه اعاده المدعيه خلال فتره العدة الشرعيه قولا وفعلا وبدون مهر وعقد جديدين شرط العوده خلال فتره العدة الشرعيه والزام المدعيه بالعده الشرعيه البالغه ثلاثه قروء واعتباره من تاريخ الحكم ولايحق لها التزوج من رجل اخر الابعد انقضاء العدة على الوجه الشرعي واكتساب الحكم الدرجه القطعية واشعار دائرة الاحوال المدنيه المختصه لتأشير الحكم في سجلاتهم بعد اكتساب الدرجه القطعيه ٠ولثبوت مجهولية محل اقامتك حسب اشعار القائم بالتبليغ ومختار المنطقه تقرر تبليغك بصحيفتين يوميتين محليتين بالقرار المذكور أعلاه ولك حق الطعن ضمن المدة القانونية وحسب الاصول ٠
القاضي
عبد العزيز عطاالله محمد

مجلس القضاء الاعلى
رئاسة محكمة استئناف نينوى
محكمة الاحوال الشخصية في حمام العليل
العدد / ٨٠٨ /ش/٢٠٢٣
اعلان تبليغ قرار حكم غيابي
المدعية/ (نور الهدى ياسين قارس) تسكن حمام العليل
الى المدعى عليه/(يوسف علي احمد)يسكن حمام العليل / سابقا / حاليا مرتحل مع عصابات داعش الارهابيه مجهول محل الاقامة حاليا ٠
اصدرت محكمة الاحوال الشخصية في حمام العليل قرارها الغيابي في الدعوى المرقمة أعلاه بتاريخ ٢٤/٧/٢٠٢٣ والمتضمن الحكم بالتفريق بين المدعى عليه (يوسف علي احمد) والمدعيه (نور الهدى ياسين فارس) واعتباره طلاقاً رجعياً واقعاً للمره الاولى اعتبارامن تاريخ الحكم يحق للمدعى عليه اعاده المدعيه خلال فتره العدة الشرعيه قولا وفعلا وبدون مهر وعقد جديدين شرط العوده خلال فتره العدة الشرعيه والزام المدعيه بالعده الشرعيه البالغه ثلاثه قروء واعتباره من تاريخ الحكم ولايحق لها التزوج من رجل اخر الابعد انقضاء العدة على الوجه الشرعي واكتساب الحكم الدرجه القطعية واشعار دائرة الاحوال المدنيه المختصه لتأشير الحكم في سجلاتهم بعد اكتساب الدرجه القطعيه ٠ ولثبوت مجهولية محل اقامتك حسب اشعار القائم بالتبليغ ومختار المنطقه تقرر تبليغك بصحيفتين يوميتين محليتين بالقرار المذكور أعلاه ولك حق الطعن ضمن المدة القانونية وحسب الاصول ٠
القاضي
زاهر حمزة القطان
////////////////
مجلس القضاء الاعلى
رئاسة محكمة استئناف نينوى
محكمة الاحوال الشخصية في الموصل
العدد / ٥٤٣٤ /ش/٢٠٢٣
اعلان تبليغ قرار حكم غيابي
المدعية/ (ورود احمد عمر)
الى المدعى عليه/(شاهر احمد حسن) عنوانه السكن السابق موصل/ الاصلاح الزراعي مجهول محل الاقامة حاليا ٠
اصدرت محكمة الاحوال الشخصية في الموصل قرارها الغيابي في الدعوى المرقمة اعلاه بتاريخ ٢٥/٦/٢٠٢٣ والمتضمن الحكم ٠ اولا ثبوت عقد الزواج المبرم بين المدعيه ورود احمد عمر والمدعى عليه شاهر احمد حسين خارج المحكمه بتاريخ ١٨/١٠/٢٠١٤ على مهر معجله ثلاثه ملايين دينار عراقي مقبوض و على مهر مؤجله ثلاثه ملايين دينار عراقي يستحق عند اقرب الاجلين ؛ ثانيا ثبوت نسب الاولاد المتولدين للطرفين من فراش الزوجيه كل من(ماريا تولد ٢٢/٧/٢٠١٥ جنسها انثى ديانتها الاسلام محل ولادتها الموصل / الاصلاح الزراعي) و(سيرين تولد ٢/١٢/٢٠١٦جنسها انثى ديانتها مسلمه محل ولادتهما الموصل/ الاصلاح الزراعي) والاشعار الى دائره الاحوال المدنيه المختصه لتأشير ذلك في سجلاتهم بعد اكتساب الحكم الدرجه القطعية ٠ ولثبوت مجهولية محل اقامتك حسب اشعار القائم بالتبليغ ومختار المنطقه تقرر تبليغك بصحيفتين يوميتين محليتين بالقرار المذكور أعلاه ولك حق الطعن ضمن المدة القانونية وحسب الاصول
ملاحظه : قررت المحكمه بتاريخ ٢٠/٧/٢٠٢٣ تصحيح الخطأ المادي الوارد في الفقره الخاصه بأسم المدعى عليه بجعله شاهر احمد حسن بدلاً من شاهر احمد حسين
القاضي
زاهر حمزة القطان
////////////////////
مجلس القضاء الاعلى
رئاسة محكمة استئناف كركوك
محكمة بداءة التون كوبري
العدد/٣٩/ب/٢٠٢٣
المدعون/ منوليا عبدالملك نور الدين - اورنك ارجان عبدالملك - دنز ارجان عبدالملك
المدعى عليهما/ اسار عبدالملك نور الدين - يالجن عبدالملك نور الدين
عطفا على الحكم الصادر من محكمة بداءة التون كوبري بالعدد ٣٩/ب/٢٠٢٣ في ١/٨/٢٠٢٢ المتضمن ازالة شيوع العقار المرقم٥٦/٣٨٠ مقاطعة ٤٠ صوب كركوك الواقعة في ناحية التون كوبري/حي ازادي والموصوف ادناه لمدة ثلاثون يوما اعتبارا من اليوم التالي للنشر فعلى الراغبين بالشراء مراجعة هذه المحكمة في تمام الساعة الثانية عشر ظهرا مستصحبين معهم التأمينات القانونية البالغة(١٠%) من القيمة المقدرة البالغة(٠٠٠ر٠٠٠ر١٠٠) مائة مليون دينار فقط ان لم يكونوا من الشركاء وعند انتهاء المدة المذكورة ستجري المزايدة وفقا للاصول مع العلم ان الدفع نقدا واجور الدلالية على المشتري واذا صادف يوم المزايدة عطلة رسمية فيكون المزايدة اليوم الذي يليه موعد ذلك.
الصحفية/ايتان جليل
القاضي/ سرمد فاروق كامل
الاوصاف/ رقم العقار ونوعه/٥٦/٣٨٠ مقاطعة ٤٠ صوب كركوك - ملك صرف / المساحة ٣٠٠متر/ الجنس العقار/دار سكني/ المشتملات/ دار يتكون من طابقين الاول غرفتين نوم واستقبال وهول داخلي ومطبخ ومشتملات صحية اما الطابق الثاني يتكون من غرفة استقبال وغرفتي نوم ومطبخ ومشتملات صحية مبني من البلوك ومسقف بالكونكريت المسلح.

مديرية بلدية كركوك/لجنة البيع والايجار
العدد/ ٤٠٩ التاريخ/ ١٨/٧/٢٠٢٣
اعلان
تعلن لجنة البيع والايجار في مديرية بلدية كركوك عن وجود مزايدة علنية لتأجير (اكشاك) والمدرجة تفاصيلها ادناه والمنصوبة على ارض البلدية وفق احكام قانون بيع و ايجار اموال الدولة المنقولة وغير المنقولة رقم (٢١ لسنة ٢٠١٣) فعلى الراغبين الاشتراك بالمزايدة مراجعة سكرتير اللجنة في مقر مديرية بلدية كركوك لغرض الضم لقاء التأمينات قدرها (٣٠٪) من القيمة التقديرية مستصحبين معهم المستمسكات المطلوبة خلال (١٥) يوم من اليوم التالي من نشر الاعلان في الصحف المحلية ويقبل الضم لغاية الساعة (١٢ صباحا) من اليوم الاخير الذي ستجري فيه المزايدة على قاعة مديرية بلدية كركوك وسيتحمل من ترسو عليه المزايدة اجور النشر والاعلان واية مصاريف اخرى علما اذا صادف يوم المزايدة عطلة رسمية تؤجل الى اليوم الذي يليه
الشروط:-
١-على الراغبين بالدخول الى المزايدة استحصال الموافقة الأمنية من اللجنة الأمنية في محافظة كركوك
٢-يلتزم المستأجر بدفع بدلات الإيجار كاملة لفترة العقد قبل التعاقد
٣-في حالة رغبة المستأجر بالتقسيط وفق المادة ٢٠ من قانون ٢١ لسنة ٢٠١٣ يتوجب رهن عقاري حصرا يغطي مبلغ الايجار

نوع الملك	رقم الملك والمقاطعة	المساحة والموقع	مدة الايجار
كشك ٣٠١	٤/٣٣٢جاي	١م٢ سوق السكاير	ثلاث سنوات
كشك٣٠٣	٤/٣٣٢جاي	١م٢ سوق السكاير	ثلاث سنوات

المهندس/ فريدون عادل ويس/ مدير بلدية كركوك
رئيس لجنة البيع والايجار

مجلس القضاء الأعلى
رئاسة محكمة استئناف بغداد/ الكرخ
محكمة بداءة المحمودية
العدد/٣٦/ب/٢٠٢٣
التاريخ/ ٣١/٧/٢٠٢٣
إعلان
الى المدعى عليها / رنا ناصر حسين
أقامت المدعية / مسرة محمد خلف / وكيلها المحامي سالم عبد الامير كاظم
الدعوى البدائية المرقمة٣٦/ب/٢٠٢٣التي صدر فيها قرار الحكم المؤرخ٢٥/٦/٢٠٢٣ والمتضمن قررت المحكمة الحكم بألزام المدعى عليها رنا ناصر حسين بمنع معارضتها للمدعية مسرة محمد خلف في الانتفاع بحصتها في نصف العقار المرقم٣/٢٦١م/٣٦ابو شمع في دار سكن مشيدة على مساحة قدرها١٥٠م٢ وتسليمها خالية من الشواغل وتحميلها الرسوم والمصاريف بضمنها اتعاب محاماة وكيل المدعية المحامي سالم عبد الامير كاظم مبلغا قدره ثلاثمائة الف دينار عراقي استنادا للمواد١٩٧/ مدني و٢٢و١٣١اثبات و٥٦/١و١٥٦و١٦١ و١٦٦و١٧٧و١٨٥و٢٠٣ مرافعات مدنية و٦٣محاماة حكما غيابيا قابلا للاعتراض والاستئناف والتمييز وافهم علنا في٢٥/٦/٢٠٢٣ ولعدم ثبوت محل اقامتك حسب شرح القائم بالتبليغ عليه قررت المحكمة تبليغك بواسطة صحيفتين محلتين يوميتين بقرار الحكم اعلاه ومن حقك الاعتراض والاستئناف والتمييز وبعكسه سوف يكتسب القرار الدرجة القطعية وفق الاصول
القاضي الاول/ محمد عبدالله سهيل
////////////////////
مجلس القضاء الأعلى
رئاسة محكمة استئناف الديوانية الاتحادية
محكمة الأحوال الشخصية في الديوانية
العدد/٤٧١٥/ش/٢٠٢٣
التاريخ/٢٦/٧/٢٠٢٣
إلى / المدعى عليه / مهند عبد اللطيف تعبان
م/اعلان
اقامت زوجتك المدعية مروة حمزة كاظم الدعوى الشرعية المرقمة٤٧١٥/ش/٢٠٢٣والتي تطلب فيها دعوتك للمرافعة والحكم بالنفقة الماضية والمستمرة لها ونفقة للاطفال كل من (علي وشمس اولاد مهند عبد اللطيف) وقد عينت المحكمة يوم١٤/٨/٢٠٢٣موعدا للمرافعة ولمجهولية محل إقامتك حسب شرح القائم بالتبليغ مركز شرطة التحدي بالعدد٦٨١٨في١٢/٧/٢٠٢٣ وإشعار المجلس المحلي لمنطقة ال حمد تقرر تبليغك إعلانا بواسطة صحيفتين محليتين يوميتين بموعد المرافعة اعلاه وفي حالة عدم حظورك او من ينوب عنك قانونا سوف تجري المرافعة بحقك غيابيا وعلنا حسب الاصول
القاضي
////////////////
مجلس القضاء الأعلى
رئاسة محكمة استئناف القادسية الاتحادية
محكمة الاحوال الشخصية في الديوانية
العدد :١٠٩٠/ بحث /٢٠٢٣
التاريخ :٣١/٧/٢٠٢٣
الى / المدعى عليه / ماجد عبد شعلان
م / اعلان
أقامت زوجتك المدعية (انوار صالح مطلب) الدعوى المرقمة(١٠٩٠/ش/٢٠٢٣) التي تطلب فيها التفريق القضائي بينها وبينك لهجرك لها واودعت في مكتب البحث الاجتماعي وعين الباحث الاجتماعي يوم٢٦/٧/٢٠٢٣موعداً لاجراء البحث، ولمجهولية محل أقامتك حسب كتاب مركز شرطة الديوانية بالعدد(٧٩٢٤) في٢٤/٧/٢٠٢٣واشعار المجلس المحلي لمنطقة الفاضلية ، تقرر تبليغك اعلانا بواسطة صحفيتين محليتين يوميتين بالحضور امام هذه المحكمة صباح يوم١٤/٨/٢٠٢٣بموعد اجراء البحث اعلاه وفي حال عدم حضورك او من ينوب عنك قانوناً سوف يجرى البحث الاجتماعي بحقك غياباً وحسب الاصول ....
القاضي/ جهاد طعمة شناوة
////////////////////
مجلس القضاء الأعلى
رئاسة محكمة استئناف القادسية
محكمة بداءة الديوانية
العدد/١٤٠٦/ب/٢٠٢٣
التاريخ/٢/٨/٢٠٢٣
الى المدعى عليه / محمد حكمت سلمان
م / تبليغ
اقام المدعي علاء عباس جبار الدعوى١٤٠٦/ ب/٢٠٢٣يطلب فيها الزامك عن حكم بفسخ عقد المقاولة المبرم بينك وبينه ولمجهولية محل اقامتك حسب كتاب مركز شرطة الجزائر واشعار المجلس المحلي قررت المحكمة تبليغك نشرا في صحيفتين يوميتين محليتين بالحضور في موعد المرافعة المصادف١٥/٨/٢٠٢٣الساعة التاسعة صباحا وعند عدم حضورك او من ينوب عنك قانونا ستجرى المرافعة بحقك غيابيا وعلنا وحسب الاصول
القاضي/ ماهر صاحب شاكر

مديرية تنفيذ القاسم
رقم الاضبارة /١٢٩٨/٢٠٢١
الى المنفذ عليه/ عدنان فرج رمضان
لقدتحقق لهذه المديرية من خلال كتاب مركز شرطة حي العكرب واشعار مختار انك مجهول محل الاقامة وليس لك موطن دائم او مؤقت اومختار يمكن اجراء التبليغ عليه واستناداً للمادة(٢٧)من قانون التنفيذ تقرر تبليغك اعلانا بالحضور في مديرية تنفيذ القاسم خلال خمسة عشر يوما تبدا من اليوم التالي للنشرلمباشرة المعاملات التنفيذية بحضورك وفي حالة عدم حضورك ستباشر هذه المديرية باجراءات التنفيذ الجبري فوق القانون
المنفذالعدل / عدي حاتم عبدالواحد
اوصاف المحرر/
-قرار محكمة بداءة الحمزة الغربي بالعدد١٣٤٦/ب/٢٠٢١ في٣١/١٠/٢٠٢١ والمتضمن الزام المدين عدنان فرج رمضان بتاديته الى الدائن علي سجاد طاهر مبلغ مقداره (٦,٤٢٠,٠٠٠) ستة ملايين واربعمائة وعشرون الف دينار
////////////////
فقدان
فقد مني الوصل المرقم / ٥١٤٧٨١/في تاريخ /٢٣ /٣/ ٢٠٢٢ الصادر من مديرية بلدية الحمزة باسم دعاء محسن مجيد فعلى من يعثر عليها تسليمها لجهة الاصدار
////////////////
فقدان
فقد الجواز الصادر من جمهورية بنغلاديش
BANGLADESH
المرقم : BE0314143
باسم : MOHAMMED ANAWAR HOSSEN
تولد : 17AUG 1987
من يعثر عليه تسليمه الى مديرية اقامة الاجانب
////////////
فقدان
فقد الجواز الصادر من جمهورية بنغلاديش
BANGLADESH
المرقم : BN0861257
باسم : AZAD HOSSAIN
تولد : 10JON 1990
من يعثر عليه تسليمه الى مديرية اقامة الاجانب
////////////
فقدان
فقد الجواز الصادر من الجمهورية العربية السورية
باسم : سليم شكيب زريفة
تاريخ الولادة : ٢١/ ٧/ ٢٠٠٠
مكان الولادة : السويداء
من يعثر عليه تسليمه الى مديرية الاقامة
////////////
محكمة بداءة الكرادة
العدد : ٢٨٩٢ / ب/ ٢٠٢٣
اعلان
الى المدعى عليه/ محمد غالب محمود
اقام المدعي علي اسماعيل خليل الدعوى المرقمة اعلاه يطلب الحكم بالزامه بالتعويض القانوني عن الاضرار المادية عن اخلاله بالعقد وعدم تنفيذ التزامه به ويقدر مبلغ التعويض بمبلغ (٠٥٠٠٠٠٠٠) خمسمائة مليون دينار عراقي ولمجهولية محل اقامتك تقرر تبليغك اعلانا بصحيفتين محليتين يوميتين للحضور امام هذه المحكمة على موعد المرافعة الموافق ١٥/ ٨ / ٢٠٢٣ وعند عدم حضورك اوحضور من ينوب عنك قانونا ستجري المرافعة بحقك غيابيا وعلنا وفق الاصول
القاضي / اخلاص عبد الامير اسماعيل
////////////////
محكمة بداءة الكرادة
العدد : ١٧٤٤ / ب/ ٢٠٢٣
اعلان
الى المدعى عليهم/ سلام عبد اليمه زاير ويسرى عبد الزهره مويح وهيام فيصل محمود ووزير العدل- اضافه لوظيفته
اقام المدعي السيد وزير المالية - اضافة لوظيفته الدعوى المرقمة اعلاه يطلب الحكم بوضع اشارة عدم تصرف على العقار المرقم ٣٤٩ / ٥ زوية وابطال قيد التسجيل العقاري الحالي وكافة القيود ولمجهولية محل اقامتك تقرر تبليغك اعلانا بصحيفتين محليتين يوميتين للحضور امام هذه المحكمة على موعد المرافعة الموافق ٢١ / ٨ / ٢٠٢٣ وعند عدم حضورك اوحضور من ينوب عنك قانونا ستجري المرافعة بحقك غيابيا وعلنا وفق الاصول
القاضي / اخلاص عبد الامير اسماعيل
////////////
مديرية تنفيذ الحلة
العدد/٢٠٠٩/٢٠٢١
م/ تنوية
للإعلان المنشور في صحيفتين (العراق العدد/١٩٣٧في٢٤/٧/٢٠٢٣) و (الشرق / العدد/٤٠٦٥في٢٤/٧/٢٠٢٣) ورد مقدار دين الدائن (عمر حسين سايب) ومقداره (١٢٠,١٦١,٠٠٠) مائة وعشرون مليون ومائة وواحد وستون الف دينار عراقي والصحيح هو (٥١,٠٠٠,٠٠٠) واحد وخمسون مليون دينار عراقي علية اقتضى التنويه
المنفذالعدل/ عباس حسن كاظم

البريد الالكتروني alsharqpaper@yahoo·com
موقع الصحيفة www·alsharqpaper·com
الشرق

مديرية تنفيذ الكرادة
العدد / ١٧١١/ ٢٠٢٣
الى المنفذ عليه / حيدر عبد الحسن شاكر عجام
العنوان : شارع فلسطين م ٥٠٣ ز ١٠ د ٣
لقد تحقق لهذه المديرية من اشعار القائم بالتبليغ مركز شرطة القناة والمصدق من مختار محلة ٥٠٣ انك مجهول محل الاقامه وليس لك موطن دائم او مؤقت او مختار يمكن اجراء التبليغ عليه واستنادا للمادة ٢٧ من قانون التنفيذ تقرار تبليغك اعلانا بالحضور في مديريه تنفيذ الكرادة خلال خمسة عشر يوما تبدا من اليوم التالي للنشر لمباشرة المعاملات التنفيذيه بحضورك وفي حال عدم حضورك ستباشر هذه المديرية باجراءات التنفيذ الجبري وفق القانون
المنفذ العدل/ حيدر قاسم جعفر
اوصاف المحرر // قرار محكمة بداءة الكرادة بالعدد ٨٥٥/ ب/ ٢٠٢٣ في ١٩/ ٤/ ٢٠٢٣ المتضمن الزام المدعي عليه حيدر عبد الحسين شاكر عجام بتادية للمدعي محمد باقر محمد مبلغ قدره خمسة واربعون مليون دينار والذي يمثل قيمه وصل الامانة المرقم ٩٤٦٩١ في ٢٨/ ٣/ ٢٠٢١
//////////////

مديرية تنفيذ الرصافة
العدد / ٢٠١٠/ ٢٠٢٣
الى المنفذ عليه / محمد جبار صالح
م ٤٢١ ز ٤٩ د ١٥
لقد تحقق لهذه المديرية من اشعار من مركز شرطة الكاظمية بالعدد ١٥٠٧٢ في ١٢/ ٧/ ٢٠٢٣ وختم مختار محلة ٤١٥ عبد الكريم قاسم حمودي انك مجهول محل الاقامه وليس لك موطن دائم او مؤقت او مختار يمكن اجراء التبليغ عليه واستنادا للمادة ٢٧ من قانون التنفيذ تقرار تبليغك اعلانا بالحضور في مديريه تنفيذ الرصافة خلال خمسة عشر يوما تبدا من اليوم التالي للنشر لمباشرة المعاملات التنفيذيه بحضورك وفي حال عدم حضورك ستباشر هذه المديرية باجراءات التنفيذ الجبري وفق القانون
المنفذ العدل/ علاء عبد الهادي موزان
اوصاف المحرر // قرارات محكمة استئناف بغداد / الكرخ ٧٢٦ / س/ ٢٠٢٣ في ١٢/ ٤/ ٢٠٢٣ وقرار ٧١٧/ س/ ٢٠٢٣ في ١٢/ ٤/ ٢٠٢٣ بالزام المده عليه محمد جبار صالح بتاديته للمدعي شبل مساعد ذبيح مبلغ لمجموع قرارين البالغ (٥١٩٧٥٠٠٠) واحد وخمسون مليون وتسعمائة وخمسة وسبعون الف دينار
/////////////////////

مجلس القضاء الأعلى
رئاسة محكمة استئناف بغداد/ الكرخ
محكمة الأحوال الشخصية في ذات السلاسل
العدد/ ٤٣٨١/ش/ ٢٠٢٣
التاريخ/ ٢٠٢٣/٧/٢٧
م/ اعلان
إلى المدعى عليه / كرار هلال خضير
أقامت المدعية (صفاء طارق عبيد) . الدعوى المرقمة أعلاه أمام هذه المحكمة تطالبك فيها (تفريق للهجر) ولمجهولية محل إقامتك و حسب شرح القائم بالتبليغ و تأييد المجلس المحلي لذا قرر تبليغه إعلاناً بصحيفتين محليتين يوميتين للحضور أمام هذه المحكمة يوم المرافعة المصادف٢٠٢٣/٨/٢ الساعة التاسعة صباحاً وفي حالة عدم حضورك أو من ينوب عنك قانوناً ستجري المرافعة بحقك غيابياً وعلناً ووفق الأصول
القاضي/ محمد هاتو جوني

محكمة بداءة الكرادة
العدد :- ٢٧٩٧ /ب/ ٢٠٢٢
اعلان
المدعي عليهم الاشخاص الثالثة/ ٢- احمد عبد الله احمد لفتة ٤- محمد عبدالله احمد لفتة ٥ - ياسر عبدالله احمد لفتة
اصدرت هذه المحكمة في الدعوى المرقمة بتاريخ ٥/ ٦/ ٢٠٢٣ حكما غيابيا يقضي الحكم بازاله الشيوع العقار المرقم ١٢٤/ ٢ زوية وتوزيع بدله بين الشركاء كل حسب حصته في صورة القيد وتحميل الشركاء الرسوم المصاريف واتعاب محاماه وكيل المدعي بنسبه ١٠٪ من حصه موكله على ان لا تزيد عن خمسمائة الف دينار على ان يرسل نصيب القاصرين الى دائره رعايه القاصرين لاستثماره لهم وفق القانون حكما حضوريا بحق المدعي والمدعى عليهم الاول والثالث والخامس والثامن والتاسع والعاشر والحادي عشر والثاني عشر والثالث عشر والرابع عشر والخامس عشر والسادس عشر والسابع عشر والثامن عشر والتاسع عشر والعشرين والحادي والثلاثين والاشخاص الثالثه عبد الصمد والاء اولاد عبد الله احمد وسعاد كاظم عامر وحسين وتبارك اولاد ماجد عبد الامير والوصيه على القاصرين سعاد كاظم عامر حسب وصايتها ومدير عام دائره رعايه القاصرين اضافه لوظيفته وغيابيا بحق بقيه المدعى عليه الثاني قابلا للاعتراض والتمييز وافهم علنا في ٤/ ٦/ ٢٠٢٣ ولمجهولية محل اقامتك وحسب شرح القائم بالتليغ وتأييد المجلس البلدي وانتقالك الى جهة مجهولة عليه قررت هذه المحكمة تبليغك بصحيفتين محليتين ولك حق الاعتراض خلال المدة القانونية وبعكسه سوف يكتسب القرار الدرجة القطعية وفق الاصول
القاضي/ اميلة مفرود عبود
/////////////////

ورقة تكليف بالحضور
الى المتهم الغائب / المفوض / نبيل عزالدين عباس
محل العمل / مديرية الاحوال المدنية والجوازات والاقامة لمحافظة الانبار/ القانونية
العنوان / محافظة الانبار – قضاء – م/ ز/ د/
اعلان
بما انك متهم وفق احكام المادة (٢٤٠) من ق.ع.د رقم ١١١ لسنة ١٩٦٩ المعدل ولمجهولية محل اقامتك اقتضى تبليغك بواسطة هذا الاعلان على ان تحضر امام محكمة قوى الأمن الداخلي الرابعة للمنطقة الثالثة خلال مدة اقصاها ثلاثون يوم اعتبارا من تاريخ تعليق هذا الاعلان في محل إقامتك وتجيب على التهمة الموجه ضدك وعند عدم حضورك سوف تجري محاكمتك غيابيا استنادا لأحكام المواد (٦٥و٦٨و٦٩) من قانون اصول المحاكمات الجزائية لقوى الأمن الداخلي
اللواء الدكتور
رئيس محكمة قوى الأمن الداخلي الرابعة
المنطقة الثالثة
////////////////////

مجلس القضاء الاعلى
رئاسة محكمة استئناف نينوى
محكمة المواد الشخصية في بعشيقة
رقم الدعوى: ٦٠/ مواد/٢٠٢٣
التاريخ: ٢٠٢٣/٧/٣١
المدعية : اسيل هاشم عرب
المدعى عليه: بسيم نائل حسو
الدعوى المرقمة (اعلاه) لدى هذه المحكمة يطالبك فيها (تصديق الطلاق الخارجي بتاريخ٢٠٢٣/٦/١٠) ولمجهولية محل اقامتك قرر تبليغك بصحيفتين يوميتين بموعد مرافعة يوم (٢٠٢٣/٨/٧) الساعة التاسعة و في حال عدم حضورك او من ينوب عنك قانونيا ستجري المرافعة يحقك غيابياً علناً وفق القانون

وزارة الداخلية / الدائرة القانونية / محكمة قوى الامن الداخلي الثانية / المنطقة الثالثة
م / إعلان
إلى المتهم الهارب المفوض (حسام عويد صيوان مارد الاسدي) لما كنت متهم وفق المادة (٣٢) من قانون قوى الأمن الداخلي المرقم١٤/ لسنة٢٠٠٨المعدل و بما أن محل اختفائك مجهولاً اقتضى تبليغك بواسطة هذا الإعلان على أن تحضر أمام المحكمة خلال مدة ثلاثون يوماً اعتباراً من تاريخ تعليق هذا الإعلان في محل إقامتك ومقر عملك و تجيب عن التهمة الموجهة ضدك و عند عدم حضورك سوف تجري محاكمتك غيابياً و تحجز أموالك المنقولة و الغير منقولة و يحكم بإسقاطك من الحقوق المدنية ويطلب من الموظفين العموميين إلقاء القبض عليك أينما وجدت و تسليمك إلى أقرب سلطة و الزام الأهليين الذين يعملون بمحل تواجدك إخبار السلطات عنك وفقاً للمادة(٦٩)من قانون أصول المحاكمات الجزائية لقوى الامن الداخلي رقم١٧ لسنة٢٠٠٨
////////////////////

مجلس القضاء الأعلى
رئاسة محكمة استئناف المثنى
محكمة بداءة الرميثة
العدد/ ٩٤١/ب/ ٢٠٢٣
التاريخ/ ٢٠٢٣/٨/٢
إلى المدعى عليه/ حسن وناس حسن / يسكن السماوة / مجهول محل الإقامة حاليا
م / تبليغ
بتاريخ٢٤/٥/٢٠٢٣اقام المدعي رياض نعيم مصري الدعوى المرقمة٩٤١/ب/٢٠٢٣يطلب فيها الزامك بإعادة الحال الى ما كان عليه قبل التعاقد عن عملية بيع وشراء مركبة حصلت بين الطرفين في مدينة الرميثة بتاريخ١٧/٧/٢٠٢١ولمجهولية محل اقامتك حسب كتاب محكمة بداءة السماوة بالعدد ٢ / انابة /٢٠٢٣ في٩/٧/٢٠٢٣المتضمن تدوين اقوال مختار منطقة حي الزهراء / الشقق السكنية الجديدة وأفاد بعد التحري والاستفسار عن المدعو (حسن وناس حسن) كان يسكن حي الزهراء العمارات السكنية الجديدة عمارة a7 وقد ارتحل الى جهة مجهولة لذا تقرر تبليغه عن طريق النشر بصحيفتين محليتين يوميتين مشهورتين واسعتي الانتشار استنادا لأحكام المادة٢١مرافعات مدنية وتحديد الساعة التاسعة من يوم٢٠/٨/٢٠٢٣موعدا للمرافعة وبعكس ذلك سوف تجري المرافعة بحقك غيابيا وعلنا وفق الأصول القانونية
القاضي/ حكمت جاسم عبدالله
/////////////////////

مجلس القضاء الأعلى
رئاسة محكمة استئناف بغداد / الكرخ
محكمه بداءة ذات السلاسل
العدد/ ١٠٣٩/ب/ ٢٠٢٣
التاريخ/ ٢٠٢٣/٨/٢
م /إعلان
إلى المدعي عليه (عدي عباس حامد)
أقام المدعي احمد صالح مفتن الدعوى المرقمة أعلاه يطالبك فيها بالحضور لدى هذه والحكم بالزامك بتأدية مبلغ(١٨٠٠دولار) ولمجهولية محل إقامتك تقرر تبليغك بصحيفتين محليتين يوميتين واسعتي الانتشار بموعد المرافعة يوم٢٧/٨/٢٠٢٣الساعة التاسعة صباحا وفي حال عدم حضورك أو من ينوب عنك قانونيا ستجري المرافعة بحقكم غيابيا وعلنا وفق القانون .
القاضي/ مرتضى سليم خصاف
قاضي محكمة بداءة في ذات السلاسل

مجلس القضاء الأعلى
رئاسة محكمة استئناف نينوى
دار القضاء في الشورة
محكمة الاحوال الشخصية في الشورة
العدد/ ٧٢٣/ش/ ٢٠٢٣
التاريخ/ ٢٠٢٣/٨/٢
تبليغ عن طريق الصحف المحلية
المدعية / نضال مطر حميد
المدعى عليه / وسام صباح موسى
اصدرت هذه المحكمة قرارها المرقم٧٢٣/ ش/٢٠٢٣بتاريخ٣١/٧/٢٠٢٣والقاضي بالتفريق فيما بين المدعى عليه (وسام صباح موسى) والمدعية (نضال مطر حميد) ولمجهولية محل اقامتك وكونك احد عناصر داعش الارهابي حسب كتاب مركز شرطة الشورة بالعدد/ ٥٤٦٣/١٥ في٢/٨/٢٠٢٣واشعار مختار قرية (ناحية الشورة حي الضباط) عليه اقتضى تبليغك بواسطة الصحف المحلية وبصحيفتين يوميتين محليتين عملا بأحكام المادة ٢١ مرافعات مدنية ولك حق الاعتراض والتمييز وفق الاصول
القاضي/ زيد حازم عثمان
/////////////////

مجلس القضاء الأعلى
رئاسة محكمة استئناف نينوى
دار القضاء في الشورة
محكمة الأحوال الشخصية في الشورة
العدد/ ٧٢٢/ش/ ٢٠٢٣
التاريخ/ ٢٠٢٣/٨/٢
تبليغ عن طريق الصحف المحلية
المدعية / نضال مطر حميد
المدعى عليه / وسام صباح موسى
اصدرت هذه المحكمة قرارها المرقم٧٢٢/ش/٢٠٢٣ بتاريخ٣١/٧/٢٠٢٣و القاضي بتأييد حضانة المدعية (نضال مطر حميد) لأبنائها القاصرين كل من (ايمن وزينة)أبناء المدعى عليه (وسام صباح موسى) ولمجهولية محل اقامتك وكونك احد عناصر داعش الارهابي حسب كتاب مركز شرطة الشورة بالعدد/ ٥٤٦٤/١٥ في ٢/٨/٢٠٢٣و اشعار مختار قرية (ناحية الشورة حي الضباط) عليه اقتضى تبليغك بواسطة الصحف المحلية وبصحيفتين يوميتين محليتين عملا بأحكام المادة ٢١ مرافعات مدنية ولك حق الاعتراض والتمييز وفق الاصول
القاضي/ زيد حازم عثمان
/////////////////

مجلس القضاء الأعلى
دار القضاء في الشورة
محكمة الاحوال الشخصية في الشورة
العدد/ ٧١٠/ش/ ٢٠٢٣
التاريخ/ ٢٠٢٣/٨/٢
تبليغ عن طريق الصحف المحلية
المدعية / مهى شاكر محمود
المدعى عليه / علي فرج احمد
اصدرت هذه المحكمة قرارها المرقم٧١٠/ ش/٢٠٢٣بتاريخ٣١/٧/٢٠٢٣والقاضي باثبات نسب الطفل (عثمان تولد٥/٩/٢٠١٧) من المدعى عليه (علي فرج احمد) والمدعية (مهى شاكر محمود) ولمجهولية محل اقامتك وكونك احد عناصر داعش الارهابي حسب كتاب مركز شرطة الشورة بالعدد/ ٥٤٤٠/١٥ في١/٨/٢٠٢٣واشعار مختار قرية (ناحية الشورة حي الضباط)عليه اقتضى تبليغك بواسطة الصحف المحلية وبصحيفتين يوميتين محليتين عملا بأحكام المادة ٢١ مرافعات مدنية ولك حق الاعتراض والتمييز وفق الاصول
القاضي/ زيد حازم عثمان

مجلس القضاء الأعلى
رئاسة محكمة استئناف نينوى
دار القضاء في الشورة
محكمة الاحوال الشخصية في الشورة
العدد/ ٧٠٩/ش/ ٢٠٢٣
التاريخ/ ٢٠٢٣/٨/٢
تبليغ عن طريق الصحف المحلية
المدعية / مهى شاكر محمود
المدعى عليه / علي فرج احمد
اصدرت هذه المحكمة قرارها المرقم٧٠٩/ ش/٢٠٢٣بتاريخ٣١/٧/٢٠٢٣والقاضي بالتفريق فيما بين المدعى عليه (علي فرج احمد) والمدعية (مهى شاكر محمود) ولمجهولية محل اقامتك وكونك احد عناصر داعش الارهابي حسب كتاب مركز شرطة الشورة بالعدد/ ٥٤٣٣/١٥ في١/٨/٢٠٢٣واشعار مختار قرية (ناحية الشورة حي الضباط) عليه اقتضى تبليغك بواسطة الصحف المحلية وبصحيفتين يوميتين محليتين عملا بأحكام المادة ٢١ مرافعات مدنية ولك حق الاعتراض والتمييز وفق الاصول
القاضي/ زيد حازم عثمان
/////////////////////

مجلس القضاء الأعلى
دار القضاء في الشورة
محكمة الاحوال الشخصية في الشورة
العدد/ ٦٢٩/ش/ ٢٠٢٣
التاريخ/ ٢٠٢٣/٨/٢
تبليغ عن طريق الصحف المحلية
المدعية / اميرة محمد عيدان
المدعى عليه / فرج احمد عيدان
اصدرت هذه المحكمة قرارها المرقم٦٩٢/ ش/٢٠٢٣بتاريخ٣١/٧/٢٠٢٣والقاضي باثبات نسب الطفل (احمد تولد٢٠/١٠/٢٠١٦) من المدعى عليه (فرج احمد عيدان) والمدعية (اميرة محمد عيدان) ولمجهولية محل اقامتك وكونك احد عناصر داعش الارهابي حسب كتاب مركز شرطة الشورة بالعدد/ ٥٤٥٥/١٥ في٢/٨/٢٠٢٣واشعار مختار قرية (ناحية الشورة حي الضباط)عليه اقتضى تبليغك بواسطة الصحف المحلية وبصحيفتين يوميتين محليتين عملا بأحكام المادة ٢١ مرافعات مدنية ولك حق الاعتراض والتمييز وفق الاصول
القاضي/ زيد حازم عثمان
/////////////////////

مجلس القضاء الأعلى
رئاسة محكمة استئناف صلاح الدين
دار القضاء في الدجيل
محكمة الاحوال الشخصية في الدجيل
العدد/ ٦٤٢/ ٢٠٢٣
التاريخ/ ٢٠٢٣/٨/١
إعلان
إلى المدعى عليه / صباح غانم غزال
م / تبليغ
أقام المدعي عليه (علي جاسم خلف) ضدكم الدعوى المرقمة٦٤٢/ش/٢٠٢٣إمام هذه المحكمة والمتضمنة تفريق الضرر ولعدم معرفة محل إقامتك قررت المحكمة تبليغك إعلان بواسطه صحيفتين محليتين وعند عدم حضورك في يوم المرافعة المصادف١٣/٨/٢٠٢٣أو إرسال من ينوب عنك قانونا ستجري المرافعة بحقك غيابيا وعلنا وفق القانون .
القاضي/ سلام داود سلمان
/////////////////

فقدان وصل
فقد مني وصل تامينات والصادر من مديرية بلدية كركوك باسم(فهمي صمد عثمان) رقم الوصل (٣٩٣٣٧٢) في١٤/٦/٢٠٢٠ فعلى من يعثر عليها تسليمها لمصدرها

محكمة جنح الزهور
العدد/ ٣٠٩ / ج / ٢٠٢٣ م/اعلان تبليغ
الى المتهم/ عبد الكاظم عمران جميل كرم - لمجهولية محل اقامتك وعدم تواجدك بمحل سكناك تقرر تبليغك اعلانا ونشرا بصحيفتين محليتين للحضور امام هذه المحكمة في موعد المحاكمة المصادف ٢٠٢٣/٩/٥ بالدعوى الجزائية المرقمة ٣٠٩/ج/٢٠٢٣ وفق احكام المادة ٤٣١ من قانون العقوبات وفي حالة عدم حضورك ستجري المحاكمة بحقك غيابيا وعلنا
القاضي/ محمد حبيب الموسوي
***

محكمة الاحوال الشخصية في الزهور
العدد / ٦٢٦٢ - لمقتضيات اصدار حجة حجر و قيمومة قدمت المستدعية/ انوار فهمي محمود طلبا الى هذه المحكمة تطلب فيه اصدار حجة حجر وقيمومه لزوجها/ وليد جواد سلمان على ممن تتوفر لديه المعلومات حول الطلب اعلاه الحضور الى هذه المحكمة خلال مده ١٥ يوما للادلاء بها وبعكسه سوف تتخذ المحكمة الاجراءات الاصوليه اعلاه
القاضي / احمد عبد الامير هليل
***

محكمة بداءة الكرخ
العدد/ ٣٩٧٣ / ب / ٢٠٢٣
الى المدعى عليه/ مسلم صكر بجاي - أقام المدعي/ محمد سلطان كاطع الدعوى البدائية المرقمة اعلاه يطلب فيها الحكم بتسديد بدلات الايجار الشهريه علما ان مجموع بدلات الايجار ١٧,٦٠٠ $ سبعة عشر الف وستمائة دولار امريكي وتحميله الرسوم والمصاريف واتعاب المحاماة ولمجهولية محل اقامتك حسب شرح المبلغ القائم بالتبالغ وتأيد المجلس البلدي عليه تقرر تبليغك بصحيفتين محليتين للحضور امام هذه المحكمة بموعد المرافعة يوم ٢٠٢٣/٨/١٤ الساعة التاسعة صباحا وعند عدم حضورك او من ينوب عنك قانونا ستجري المرافعة بحقك غيابيا وعلنا وفق القانون
القاضي/ علي عبد الغفور احمد
***

محكمة الاحوال الشخصية في الكرخ
العدد/ ٤٧٧٨ / ش / ٢٠٢٣
الى المدعى عليه/ باسم حسام حميد - اقامت المدعية/ طيبه عبد الكريم سلمان الدعوى المرقمة اعلاه دعوى تفريق لعدم الاتفاق ولمجهولية محل اقامتك حسب ماجاء بشرح المبلغ القضائي والمؤيد من المجلس المحلي تقرر تبليغك بموعد المرافعه بصحيفتين يوميتين واسعتي الانتشار وفي حالة عدم حضورك او من ينوب عنك قانوناً سوف تجري المرافعه غيابياً وعلناً وفق القانون علما ان موعد المرافعة الموافق ٢٠٢٣/٨/٢٤
القاضي/ صباح صالح الموسوي
***

محكمة بداءة الكرخ
العدد/ ٤٢٣٤ / ب / ٢٠٢٣
الى المدعى عليه/ بشير رسول كاظم - أقام المدعي/ رئيس جهاز المخابرات الوطني العراقي اضافة لوظيفته الدعوى البدائية المرقمة اعلاه يطلب فيها الزام المدعى عليه بنقل ملكية العجلة المرقمه ١١٣٤٣١ بغداد نوع تيوتا كورلا صالون اللون ابيض موديل ٢٠٠٧ وتسجيلها باسم دائرة المدعي في دائرة المرور العامه وتحميله الرسوم والمصاريف واتعاب المحاماة ولمجهولية محل اقامتك حسب شرح المبلغ القائم بالتبالغ وتأيد المجلس البلدي عليه تقرر تبليغك بصحيفتين محليتين للحضور امام هذه المحكمة بموعد المرافعة يوم ٢٠٢٣/٨/١٣ الساعة التاسعة صباحا وعند عدم حضورك او من ينوب عنك قانونا ستجري المرافعة بحقك غيابيا وعلنا وفق القانون
القاضي/ كفاح صادق رسن
***

محكمة بداءة الكرخ
العدد/ ٣٤٢٥ / ب / ٢٠٢٣
الى المدعى عليه/ شاكر وهدى اولاد محمود محمد حسن - أقام المدعي/ سهام جاسم حسن الدعوى البدائية المرقمة اعلاه يطلب فيها الحكم بازالة شيوع العقار المرقم ٣٢/كريمات قسمة وان تعذر بيعها وتوزيع صافي الثمن بين الشركاء كلا حسب حصته فيه وتحميله كافة الرسوم والمصاريف واتعاب المحاماة ولمجهولية محل اقامتك حسب شرح المبلغ القائم بالتبالغ وتأيد المجلس البلدي عليه تقرر تبليغك بصحيفتين محليتين للحضور امام هذه المحكمة بموعد المرافعة يوم ٢٠٢٣/٨/١٣ الساعة التاسعة صباحا وعند عدم حضورك او من ينوب عنك قانونا ستجري المرافعة بحقك غيابيا وعلنا وفق القانون
القاضي/ استبرق حمادي عزاوي
***

رئاسة محكمة استئناف بغداد - الكرخ الاتحادية
الهيأة الاستئنافية الثانية
العدد / ٧٦٠ /س/ ٢٠٢٣
الى المستانف عليهم/ بسومه خضير زغير - جميله مشمور ساهي - حمديه وسامي وحسنين وفاطمة ومحمد وعلي اولاد زيدان خضير زغير - لوقوع الطعن الاستئنافي على قرار محكمة بداءة ذات السلاسل ذي العدد ١٨٩/ب/٢٠٢٣ المؤرخ في ٢٠٢٣/٣/٢٠ القاضي بالحكم برد دعوى المدعي وتحميله الرسوم والمصاريف ولمجهولية محل اقامتكم قررت المحكمة تبليغكم بالحضور امام هذه المحكمة في موعد المرافعة الموافق ٢٠٢٣/٨/٧ الساعة الثامنة والنصف صباحاً وعند عدم حضوركم في الموعد المحدد او من ينوب عنكم قانوناً سوف تجري المرافعه بحقكم وفق القانون
القاضي/ صباح عدنان اسماعيل

محكمة الاحوال الشخصية في الكاظمية
العدد/ ٣٦٠١ / ش / ٢٠٢٣
المدعية/ رواء داود سلمان بموجب حجة الحجر والقيمومة الصادر من محكمة الاحوال الشخصية في الكاظمية بالعدد ٤٦ في ٢٠٢٣/٤/٧ - المدعى عليها/ صبا ماجد هاشم الدعوى المرقمة اعلاه لدى هذه المحكمة تطالبك فيها تاييد حضانة ولمجهولية محل اقامتك قرر تبليغك بصحيفتين يوميتين بموعد المرافعة ٢٠٢٣/٨/٩ الساعة التاسعة وفي حالة عدم حضورك او من ينوب عنك قانونا ستجري المرافعة بحقك غيابيا وعلنا وفق القانون
القاضي/ نور عدنان محمود
***

رئاسة محكمة استئناف بغداد/ الكرخ الاتحادية
محكمة جنايات الكرخ هـ٣
العدد/ ٢٨٤٥ /ج ٣/ ٢٠٢٣
الى المتهم الهارب/ ايهاب عباس رياض عبد الرزاق تولد ١٩٩٠ - اسم والدته رجاء فاضل
لما كنت متهم بالقضية المرقمة ٢٨٤٥/ج ٣/ ٢٠٢٣ امام هذه المحكمة وفق احكام المادة ٥ من قانون مكافحة الاتجار بالبشر رقم ٢٨ لسنة ٢٠١٢ منه ولمجهولية محل اقامتك تقرر تبليغك بالصحف لحضورك امام هذه المحكمة يوم المحاكمة المصادف ٢٠٢٣/١٠/٥ وبعكسه ستجري المحاكمة غيابيا بحقك وفق الاصول
القاضي/ محمد سلمان محمد - رئيس محكمة جنايات الكرخ هـ ٣
***

رئاسة محكمة استئناف بغداد/ الكرخ الاتحادية
محكمة جنايات الكرخ هـ٣
العدد/ ٢٤٥٣ /ج ٣/ ٢٠٢٣
الى المتهم الهارب/ عقيل فالح سكران تولد ١٩٩٣ - اسم والدته حمديه هاشم - والمتهم الهارب حسين علاوي اكبر تولد ١٩٩٧ اسم والدته مديحه هزاع والمتهم الهارب جمال يونس اكبر تولد ١٩٩٣ اسم والدته مديحه هزاع - لما كنتم متهمين بالقضية المرقمة ٢٤٥٣/ج ٣/ ٢٠٢٣ امام هذه المحكمة وفق احكام المادة ٤٠٦ /أ وبدلالة مواد الاشتراك ٤٧ و٤٨ و٤٩ من قانون العقوبات المرقم ١١١ لسنة ١٩٦٩ ولمجهولية محل اقامتك تقرر تبليغك بالصحف لحضورك امام هذه المحكمة يوم المحاكمة المصادف ٢٠٢٣/٩/٢٨ وبعكسه ستجري المحاكمة غيابيا بحقك وفق الاصول
القاضي/ محمد سلمان محمد - رئيس محكمة جنايات الكرخ هـ ٣
***

محكمة بداءة البياع
العدد/ ٢٧٨٦ / ب / ٢٠٢٣
الى المدعى عليه/ رسول احمد مصطفى - مجهول محل الاقامة حاليا - أقام المدعي/ ياسر محمد عبد الرسول الدعوى المرقمة اعلاه لدى هذه المحكمة يطالبك فيها بتسديد مبلغ الصك المترتب بذمتك والبالغ سبعمائة وخمسون مليون دينار ولمجهولية محل اقامتك حسب شرح القائم بالتبليغ وتاييد المجلس المحلي انتقالك الى جهة مجهولة قرر تبليغك بصحيفتين محليتين يوميتين بموعد المرافعة يوم ٢٠٢٣/٨/١٤ الساعة التاسعة صباحا وفي حالة عدم حضورك او من ينوب عنك قانونا ستجري المرافعة بحقك غيابيا وعلنا وفق القانون
القاضي/ احمد عبد الرزاق جاسم
***

محكمة بداءة البياع
العدد/ ٢٥٢٩ / ب / ٢٠٢٣
الى المدعى عليه/ محمد ابراهيم عيسى - مجهول محل الاقامة حاليا - أقام المدعي/ ياسر محمد عبد الرسول الدعوى المرقمة اعلاه لدى هذه المحكمة يطالبك فيها بتسديد مبلغ قدره ١٠٠,٠٠٠$ مائة الف دولار حسب وصل القبض ولمجهولية محل اقامتك حسب شرح القائم بالتبليغ وتاييد المجلس المحلي انتقالك الى جهة مجهولة قرر تبليغك بصحيفتين محليتين يوميتين بموعد المرافعة يوم ٢٠٢٣/٨/١٠ الساعة التاسعة صباحا وفي حالة عدم حضورك او من ينوب عنك قانونا ستجري المرافعة بحقك غيابيا وعلنا وفق القانون
القاضي الاول/ عقيل طارق محمد
***

محكمة الاحوال الشخصية في الاعظمية
العدد/ ٤٤٨ / بحث / ٢٠٢٣
الى المدعى عليه/ حبيب محي الدين - اقامت المدعية/ هبه فاروق عبد الستار الدعوى الشرعية اعلاه والتي موعد البحث الاجتماعي ٢٠٢٣/٨/٣٠ والتي تروم فيها التفريق للهجر ولمجهولية محل اقامتك اقامتك تقرر تبليغك بصحيفتين رسميتين وعند عدم حضورك الى هذه المحكمة في تمام الساعة التاسعة صباحا سيجري البحث الاجتماعي بحقك غيابيا وعلنا حسب الاصول
القاضي الاول/ باعث عدنان عبد الحسين
***

دائرة التسجيل العقاري في الرصافة الاولى
طلب تسجيل عقار مجددا
بناء على الطلب المقدم الى هذه الدائرة بتاريخ ٢٠٢٢/٨/٢١ لتسجيل العقار ١٥٣٢/٤ م ١٥ بزايز الفضيليه بأسم (ليث نعمان قدوري) مجددا باعتباره حائزا له بصفة المالك للمدة القانونية ولغرض تثبيت الملكية المذكورة تمهيدا للتسجيل وفق احكام قانون التسجيل العقاري رقم ٤٣ لسنة ١٩٧١ قررنا اعلان هذا الطلب فعلى كل من يدعي بوجود علاقة او حقوق معينة على هذا العقار تقديم مالديه من بيانات الى هذه الدائرة خلال مدة ثلاثين يوما اعتبارا من اليوم التالي لنشر هذا الاعلان وكذلك الحضور في موقع العقار في الساعة العاشرة صباحا من اليوم التالي لانتهاء مدة هذا الاعلان وذلك لاثبات حقوقه موقعيا في الكشف الذي سيجري في اليوم المذكور لهذا الغرض
مدير دائرة التسجيل العقاري في الرصافة الاولى / رسميه علي

محكمة بداءة الاعظمية
العدد/ ١٤٧٣ / ب / ٢٠٢٣
الى / المدعى عليها/ اسماء عبد الجليل مقع - لدعوى المدعي (كاظم احويتم تبل) المتضمنة المطالبة بالحكم والزامك بتادية مبلغ قدره خمسون مليون دينار عراقي عن قيمة الكمبيالتين موضوع الدعوى مع تحميلك كافة الرسوم والمصاريف واتعاب المحاماة ولتعذر تبليغك لارتحالك الى جهة مجهولة وفق ملجاء بشرح المبلغ القضائي لهذه المحكمة المبلغ القضائي جعفر قاسم علي المؤرخ في ٢٠٢٣/٧/٢٥ لذا قررت هذه المحكمة تبليغك بالنشر في صحيفتين محليتين يوميتين بموعد المرافعة القادم المؤرخ في ٢٠٢٣/٨/١٦ وفي حال عدم حضورك او ارسال من يمثلك قانونا سوف تجري المرافعة بحقك غيابا وعلنا وفق القانون لذا اقتضى التبليغ
القاضي الاول/ محسن فاضل فرج
***

محكمة الاحوال الشخصية في سامراء
العدد/ ٦٩ / ٢٠٢٣
إلى الزوجة الأولى/ ميس محمد رضا - بتاريخ ٢٠٢٣/٨/١ اصدرت محكمة الاحوال الشخصية في سامراء حجة الاذن بالزواج من زوجة ثانية بالعدد اعلاه والمتضمنة منح السيد عمر يوسف حسن اذن بالزواج للمرة الثانية من المدعوه (صفية قاسم محمود) وفق المادة الثالثة/٤ من قانون الاحوال الشخصية وبالنظر لثبوت مجهولية محل اقامتك في الوقت الحاضر وكما هو ثابت من خلال اشعار مختار منطقة الصليخ والمصدق من قبل قائممقامية قضاء الاعظمية قررت هذه المحكمة تبليغك بواسطة صحيفتين محليتين يوميتين استنادا للأحكام المادة ٢١/١ مرافعات مدنية وفي حالة عدم حضورك او ارسال من ينوب عنك قانونا خلال سبعة ايام من تاريخ تبليغك بالاعلان سوف تكتسب حجة الاذن بالزواج من زوجة ثانية الدرجة القطعية وفق القانون
القاضي/ عامر محمد فواز
***

محكمة بداءة البياع
العدد : ١٦٠٨/ب/٢٠٢٣
الى المدعى عليهم (١) هبة شعبان أحمد ٢) ابراهيم مصطفى سعود ٣) سعود مصطفى سعود) مجهول محل الاقامة حاليا اقامت المدعية (مهدية احمد سلمان) الدعوى المرقمة (اعلاه) لدى هذه المحكمة تطالبك فيها (بتمليك السهام في العقار المرقم ٥/ ٧٤٢٨م/ ١٨ العامرية) ولمجهولية محل اقامتك حسب شرح القائم بالتبليغ وتاييد المجلس البلدي انتقالك الى جهة مجهولة قرر تبليغك بصحيفتين محليتين يوميتين بموعد المرافعه يوم (٢٠٢٣/٨/١٣) الساعة التاسعة صباحا وفي حالة عدم حضورك او من ينوب عنك قانونا ستجرى المرافعة بحقك غيابا وعلنا وفق القانون
القاضي/ احمد عبدالرزاق جاسم
***

محكمة الأحوال الشخصية في البياع
رقم الدعوى : ٦٣٠٤/ش/٢٠٢٣ الى المدعى عليه / ماجد حميد هادي - يسكن / م٩١٣ / ش/ ٢٦ د ٩ - اقامت المدعية / ضحى صباح عجيل الدعوى الشرعية اعلاه التي تطالب فيها الحكم بتاييد الحضانة وأصدرت المحكمة قرارها المرقم اعلاه والمؤرخ في ١٧/ ٧/ ٢٠٢٣ والذي يقضي الحكم (بتاييد حضانة المدعية ضحى صباح عجيل لابنتها قمر تولد ٢٠١٩ ابنة المدعى عليه ماجد حميد هادي لغرض مراجعة الدوائر الرسمية وشبه الرسمية وانجاز المعاملات المتعلقة به باستثناء مراجعة دائرة الجوازات العامة والسفر بالقاصرة خارج العراق الا بموافقة والدها المدعى عليه) وبالنظر لمجهولية محل اقامتك تقرر تبليغك بصحيفتين محليتين يومية ويحق لك الاعتراض او التمييز خلال مدة أقصاها ثلاثون يوما اعتبارا من اليوم التالي للنشر وبعكسه سوف يكتسب الحكم الدرجة القطعية ونشر وفقا للقانون
القاضي /حسن عبد الجبار حسين
***

محكمة الأحوال الشخصية في البياع
رقم الدعوى : ٤٨٧٩/ش/٢٠٢٠ الى المدعى عليه/ محجوب محمود رحمون - يسكن المحمودية - حي الحسين - اقامت المدعية/ طيبه حسين حسان امام هذه المحكمة الدعوى الشرعية طالبه فيها الحكم (بتصديق الطلاق الخلعي) وأصدرت المحكمة قرارها المرقم اعلاه والمؤرخ في ٨/ ١٢/ ٢٠٢٠ والذي يقضي الحكم (بتصديق الطلاق الخلعي الواقع خارج المحكمة بتاريخ ٢٢/ ١/ ٢٠١٤ بين المدعية طيبه حسين حسان وزوجها المدعى عليه محجوب محمود رحمون واعتباره طلاقا بائنا بينونة صغرى واقعا للمرة الاولى بينهما بعد الدخول لاتحل المدعية بمراجعة المدعى عليه الا بعقد جديد ولا عدة عليها لأنتهاء مدتها ولايحق للمدعيه الزواج من رجل اخر الا بعد اكتساب الحكم الدرجة القطعية) وبالنظر لمجهولية محل اقامتك تقرر تبليغك بصحيفتين محليتين يومية ويحق لك الاعتراض او التمييز خلال مدة أقصاها ثلاثون يوما اعتبارا من اليوم التالي للنشر وبعكسه سوف يكتسب الحكم الدرجة القطعية ونشر وفقا للقانون
القاضي/ سلام عبد سلمان
***

محكمة الأحوال الشخصية في البياع
رقم الدعوى : ٢٩٠/ش/ ٢٠٢١ الى المدعي عليه/ محجوب محمود رحمون - يسكن المحمودية - حي الحسين - اقامت المدعية/ طيبه حسين حسان امام هذه المحكمة الدعوى الشرعية طالبه فيها الحكم (بتاييد حضانة) وأصدرت المحكمة قرارها المرقم اعلاه والمؤرخ في ٣١/ ١/ ٢٠٢١ والذي يقضي الحكم (بتاييد الحضانة للمدعيه طيبه حسين حسان لابنتها الاء من مطلقها المدعى عليه محجوب محمود رحمون لغرض مراجعه الدوائر المختصة لأنجاز المعاملات الخاصة بها باستثناء دائرة الجوازات وتنبيه المدعيه بعدم جواز السفر بها الا بموافقة الأب وتحميل المدعى عليه الرسوم والمصاريف) وبالنظر لمجهولية محل اقامتك تقرر تبليغك بصحيفتين محليتين يومية ويحق لك الاعتراض او التمييز خلال مدة أقصاها ثلاثون يوما اعتبارا من اليوم التالي للنشر وبعكسه سوف يكتسب الحكم الدرجة القطعية ونشر وفقا للقانون
القاضي/ سلام عبد سلمان

مديريه تنفيذ البياع
رقم الاضبارة : ١٦٤٦/ ٢٠٢٢
تبيع مديرية تنفيذ البياع العقار تسلسل (٣ /٤٧٤٨ م ١٠ /أبو دشير) الواقع في حي التراث م/٨٤٧ ز/٣٩ د/١٨ العائد للمدين (مثنى عبد الرسول مجيد) المحجوز لقاء طلب الدائن (ريام علاء عباس) البالغ (-/٣٦,٩٦٠,٠٠٠) ستة وثلاثون مليون وتسعمائة وستون الف دينار عدا رسم التحصيل فعلى الراغب بالشراء مراجعة هذه المديرية خلال مدة (ثلاثين يوما) تبدأ من اليوم التالي للنشر مستصحباً معه التأمينات القانونية عشرة بالمائة من القيمة المقدرة وشهادة الجنسية العراقية وأن رسم التسجيل والدلالية على المشتري
المنفذ العدل/ ساهره عيال عمران
المواصفات: موقعه ورقمه : حي التراث - شارع الشبكة م/٨٤٧ ز/٣٩ د/١٨ تسلسل (٣ /٤٧٤٨ م ١٠ /أبو دشير) جنسه ونوعه : دار سكن مفرزة بصورة غير رسمية/ المنطقة مكتملة الخدمات - حدوده وأوصافه : كما مثبت في صورة قيد العقار مشتملاته : اوصاف العقار / مدخل الدار كراج صغير وباب تؤدي الى داخل الدار الطابق الأرضي يحتوي على مطبخ الجدران مبلطة بالسيراميك - هولي حولي - حمام شرقي - منور - غرفة نوم واحدة وسلم يؤدي الى الطابق العلوي الذي يحتوي على غرفة نوم واحدة ومخزن الدار مشيدة من الطابوق والسقوف كونكريت مسلح أرضية الدار مبلطة بالكاشي الموزائيك الأبواب الخارجية والشبابيك من الحديد والداخلية خشب - مساحته : ١٠٠م٢ درجة العمران : جيدة - الشاغل شقيقة المدين ابتهال عبد الرسول مجيد - ترغب بالبقاء بعد البيع - القيمة المقدرة : لعموم العقار -,٠٠٠,٠٠٠,١٠٠ مائة مليون دينار - حصة المدين -,٠٠٠,٠٠٠,٥٠ خمسون مليون دينار
***

تنويه
نشر سهوا في اعلان مديرية الاحوال المدنية والجوازات والاقامة في صلاح الدين والذي تضمن تغيير اسمه المجرد وجعله علي تاج الدين بدلا من علي علما انه يسكن محافظة صلاح الدين قضاء الشرقاط قرب محطة الوقود الحكومية ذكر لمدة خمسة عشر يوما خطأ والصحيح لمدة عشرة ايام ووفق المادة ٢٤ خطأ والصحيح المادة ٢٢ من قانون البطاقة الوطنية رقم ٣ لسنة ٢٠١٦ لذا اقتضى التنويه
اللواء الحقوقي / صلاح مهدي جبار المدير العام - وكالة
***

فقدان باج عسكري
فقدت مني الباج العسكري الصادر من وزارة الدفاع الفرقة السابعه/ لواء ٨ الفوج الثالث بأسم (محمد علي عطيه) تولد ١٩٨٩ يسكن القائم عمله منتسب رقم العدد ٣١٩٢ بتاريخ ٢٠١٨/٦/١٨ فمن يعثر عليها تسليمها لمصدرها
***

قيادة شرطة محافظة الانبار
مديرية شؤون افواج الطوارئ ((الفوج التكتيكي))
العدد / ٦٧١ / غياب / ٢٠٢٣ - الى المتهم الهارب المفوض/ نهاد شهاب احمد ثميل بالنظر لغيابك عن الدوام الرسمي وترك مقر الفوج ولتجاوزك المدة المقررة عشرة ايام قررنا تبليغ عن طريق الجريدة الرسمية بالالتحاق الى فوجك خلال مدة اقصاها (٣٠) يوم و عكس ذلك سوف يتم تحويل الموظفين العموميين بالقاء القبض عليك ومحاكمتك وفي حال عدم القبض عليك سوف تحاكم غيابياً وفق المادة المادة (٥ /ثانيا)) و (٣٢ / اولاً) من قانون عقوبات قوى الامن الداخلي رقم ١٤ لسنة ٢٠٠٨
اللواء الدكتور/ مضر ياسين سعيد
رئيس محكمة قوى الامن الداخلي الرابعة /المنطقة الثالثة

مديرية تنفيذ الكرادة
العدد / ٢٢٧٨/ ٢٠٢٣
الى المنفذ عليه / حيدر عبد الحسن شاكر
العنوان : شارع فلسطين م ٥٠٣ ز ١٠ د ٣
لقد تحقق لهذه المديرية من اشعار القائم بالتبليغ مركز شرطة القناة والمصدق من مختار محلة ٥٠٣ ز ١٠ د ٣ انك مجهول محل الاقامه وليس لك موطن دائم او مؤقت او مختار يمكن اجراء التبليغ عليه واستنادا للمادة ٢٧ من قانون التنفيذ تقرار تبليغك اعلانا بالحضور في مديريه تنفيذ الكرادة خلال خمسة عشر يوما تبدا من اليوم التالي للنشر لمباشرة المعاملات التنفيذيه بحضورك وفي حال عدم حضورك ستباشر هذه المديرية باجراءات التنفيذ الجبري وفق القانون
المنفذ العدل/ وسام صادق طاهر
اوصاف المحرر // قرار محكمه بداءة الكرادة بالعدد ٨٦١/ ب/ ٢٠٢٣ في ٢٢/ ٦/ ٢٠٢٣ المتضمن الزام المدعي عليه حيدر عبد الحسين شاكر عجام بتادية للمدعي محمد باقر محمد مبلغ ستمائة وثلاثة عشر الف دولار والذي يمثل مجموع قيمه الوصلين المرقمين ٤٠٩ في ٢٣/ ٩/ ٢٠٢١ و ١٠٥٢ في ٢/ ٢/ ٢٠٢٢

الى / السادة مساهمي شركة مصرف الاقليم التجاري للاستثمار والتمويل (ش . م . خ)

اعلان دعوة اجتماع الهيئة العامة

استنادا لاحكام قانون الشركات رقم ٢١ لسنة ١٩٩٧ المعدل وتنفيذا لقرار مجلس الادارة في اجتماعه المنعقد بتاريخ ٥ / ٦ / ٢٠٢٣ – يسرنا دعوتكم لحضور اجتماع الهيئة العامة الذي سينعقد في الساعة العاشرة والنصف من صباح يوم الثلاثاء المصادف ٢٦ / ٩ / ٢٠٢٣ في مقر بناية الادارة العامة للمصرف الكائن في اربيل – شارع كولان لمناقشة جدول الاعمال التالي واتخاذ القرارات المناسبة :

١-مناقشة تقرير مجلس الادارة للسنة المالية المنتهية كما في ٣١ / ١٢ / ٢٠٢٢ والمصادقة عليه .

٢-مناقشة تقرير مراقب الحسابات للسنة المالية المنتهية كما في ٣١ / ١٢ / ٢٠٢٢ والمصادقة عليه .

٣-مناقشة الحسابات الختامية للسنة المالية المنتهية كما في ٣١ / ١٢ / ٢٠٢٢ والمصادقة عليها .

٤-مناقشة تقرير لجنة التدقيق (لجنة مراجعة الحسابات) للسنة المالية المنتهية كما في ٣١ / ١٢ / ٢٠٢٢ واتخاذ القرار المناسب بشان ذلك .

٥-مناقشة تعيين مراقب الحسابات (شركة عادل الحسون وشركاه) لسنة ٢٠٢٣ وتحديد اجورها بموجب ضوابط مجلس مهنة الحسابات والمصادقة عليه .

٦-مناقشة مقسوم الارباح لسنة ٢٠٢٢ واتخاذ القرار المناسب بشان ذلك .

٧-مناقشة ترشيح السيد عمار عيسى كريم لرئاسة لجنة التدقيق بدلا من العضو المستقيل ورئيس لجنة التدقيق السابق (السيد همزة حسن همزة) واتخاذ القرار المناسب بشان ذلك .

٨-مناقشة ابراء ذمة رئيس واعضاء مجلس الادارة واتخاذ القرار المناسب بشان ذلك .

راجين الحضور اصالة او انابة احد المساهمين بموجب سند الانابة او وكالة الغير بموجب وكالة مصدقة من كاتب العدل على ان تودع الانابات والوكالات في هيئة الاوراق المالية قبل ثلاثة ايام على الاقل من الموعد المحدد للاجتماع استنادا لاحكام المادة ٩١ من القانون وفي حالة عدم حصول النصاب القانوني يؤجل الاجتماع الى يوم الثلاثاء المصادف ٣ / ١٠ / ٢٠٢٣ .

هميلة عبد الستار جمعة
رئيس مجلس الادارة

اعلان للمرة الثانية

م / تجهيز (اثاث بناية كلية التمريض الجديدة)

مناقصة رقم (١) لسنة ٢٠٢٣

يسر (رئاسة جامعة الكوفة) بدعوة مقدمي العطاءات المؤهلين وذوي الخبرة لتقديم عطاءاتهم لتجهيز (اثاث بناية كلية التمريض الجديدة) والمتضمن (اثاث واجهزة مكتبية)

مع ملاحظة ما يأتي :

١ـ على مقدمي العطاء المؤهلين والراغبين في الحصول على معلومات اضافية الاتصال (شعبة العقود الحكومية/جامعة الكوفة) ٠٧٨٠١٤٣١٨٧٦ من (يوم الاحد الى الخميس ومن الساعة التاسعة الى الثانية عشر صباحا) وكما موضحة بالتعليمات لمقدمي العطاءات

٢ ـ متطلبات التأهيل المطلوبة : ان يكون مقدم العطاء لديه هوية غرفة تجارة من الدرجة الثانية نافذة لغاية ٢٠٢٣/١٢/٣١ وذات قدرة مالية تؤهلها للاشتراك بالمناقصة وعلى ان لا تكون من الشركات الواردة في القائمة السوداء او من الشركات المتلكئة

٣ ـ بأمكان مقدمي العطاء المهتمين شراء وثائق العطاء بعد تقديم طلب تحريري الى العنوان المحدد في التعليمات لمقدمي العطاء مستصحبا معه الوثائق الرسمية وبعد دفع قيمة البيع للوثائق البالغة (٢٥٠,٠٠٠) مئتان وخمسون الف بالدينار العراقي) ويتم دفعها في قسم الشؤون الادارية والمالية / الشعبة المالية / رئاسة الجامعة

٤ ـ يتم تسليم العطاءات الى العنوان الاتي (رئاسة جامعة الكوفة / شعبة العقود الحكومية / صندوق استلام العطاءات) في الموعد اقصاه العاشرة صباحا يوم الاثنين المصادف ٢٠٢٣/٨/٢١) العطاءات المتأخرة سوف ترفض ولا تقبل العطاءات التي تقدم في البريد الالكتروني وسيتم فتح العطاءات بحضور مقدمي العطاءات او ممثليهم الراغبين بالحضور في العنوان الاتي (رئاسة الجامعة الكوفة / شعبة العقود الحكومية) فييوم الاثنين المصادف ٢٠٢٣/٨/٢١) (الساعة العاشرة صباحا)

٥ ـ كل العطاءات يجب ان تتضمن ضمان للعطاء بخطاب ضمان او صك مصدقوالبالغ ١٪ من الكلفة التخمينية (٤٠٢,٨٥٠,٠٠٠) اربعمائة واثنان ومليون وثمنمائة وخمسون الف دينار عراقي)

٦ ـ وسيعقد المؤتمر الخاص بالاجابة على الاستفسارات والاسئلة في الساعة الثانية عشر ظهرا يوم (الاحد) المصادف ٢٠٢٣/٨/١٣ في محافظة النجف / شارع كوفة نجف / الموقعالدائم بناية رئاسة الجامعة

٧ ـ علما ان صاحب الشركة الفائز يتحمل اجور نشر الاعلان

أ . د ياسر لفتة حسون
رئيس جامعة الكوفة

مديرية بلدية كركوك/لجنة البيع والايجار

العدد/ ٤١١ التاريخ/ ٢٠٢٣/٧/٣١

اعلان

تعلن لجنة البيع والايجار في مديرية بلدية كركوك عن وجود مزايدة علنية لتأجير (محلات) والمدرجة تفاصيلها ادناه والمنصوبة على ارض البلدية وفق احكام قانون بيع و ايجار اموال الدولة المنقولة وغير المنقولة رقم (٢١ لسنة ٢٠١٣) فعلى الراغبين الاشتراك بالمزايدة مراجعة سكرتير اللجنة في مقر مديرية بلدية كركوك لغرض الضم لقاء التأمينات قدرها (٣٠٪) من القيمة التقديرية مستصحبين معهم المستمسكات المطلوبة خلال (١٥) يوم من اليوم التالي من نشر الاعلان في الصحف المحلية ويقبل الضم لغاية الساعة (١٢ صباحاً) من اليوم الاخير الذي ستجري فيه المزايدة على قاعة مديرية بلدية كركوك وسيتحمل من ترسو عليه المزايدة اجور النشر والاعلان واية مصاريف اخرى علماً اذا صادف يوم المزايدة عطلة رسمية تؤجل الى اليوم الذي يليه

الشروط:-

١-على الراغبين بالدخول الى المزايدة استحصال الموافقة الأمنية من اللجنة الأمنية في محافظة كركوك

٢-يلتزم المستأجر بدفع بدلات الإيجار كاملة لفترة العقد قبل التعاقد

٣-في حالة رغبة المستأجر بالتقسيط وفق المادة ٢٠ من قانون ٢١ لسنة ٢٠١٣ يتوجب رهن عقاري حصرا يغطي مبلغ الايجار

نوع الملك	رقم الملك والمقاطعة	المساحة والموقع	مدة الايجار
محل٧٦٤	١٦٢/١٦١م اخي حسين	١٩م٢ الحصير	سنة واحدة
محل٧٥٧	١٦٢/١٦١م اخي حسين	١٢/٥م٢ الحصير	سنة واحدة
محل٤٥٨	١٥٢٠/٥٥م٥٤خ.ت	٦٣م٢ خ.ت	ثلاث سنوات

المهندس/ فريدون عادل ويس/ مدير بلدية كركوك
رئيس لجنة البيع والايجار

مديرية بلدية كركوك/لجنة البيع والايجار

العدد/ ٤١٠ التاريخ/ ٢٠٢٣/٧/٣١

اعلان

تعلن لجنة البيع والايجار في مديرية بلدية كركوك عن وجود مزايدة علنية لتأجير (محلات) والمدرجة تفاصيلها ادناه والمنصوبة على ارض البلدية وفق احكام قانون بيع و ايجار اموال الدولة المنقولة وغير المنقولة رقم (٢١ لسنة ٢٠١٣) فعلى الراغبين الاشتراك بالمزايدة مراجعة سكرتير اللجنة في مقر مديرية بلدية كركوك لغرض الضم لقاء التأمينات قدرها (٣٠٪) من القيمة التقديرية مستصحبين معهم المستمسكات المطلوبة خلال (١٥) يوم من اليوم التالي من نشر الاعلان في الصحف المحلية ويقبل الضم لغاية الساعة (١٢ صباحاً) من اليوم الاخير الذي ستجري فيه المزايدة على قاعة مديرية بلدية كركوك وسيتحمل من ترسو عليه المزايدة اجور النشر والاعلان واية مصاريف اخرى علماً اذا صادف يوم المزايدة عطلة رسمية تؤجل الى اليوم الذي يليه

الشروط:-

١-على الراغبين بالدخول الى المزايدة استحصال الموافقة الأمنية من اللجنة الأمنية في محافظة كركوك

٢-يلتزم المستأجر بدفع بدلات الإيجار كاملة لفترة العقد قبل التعاقد

٣-في حالة رغبة المستأجر بالتقسيط وفق المادة ٢٠ من قانون ٢١ لسنة ٢٠١٣ يتوجب رهن عقاري حصرا يغطي مبلغ الايجار

نوع الملك	رقم الملك والمقاطعة	المساحة والموقع	مدة الايجار
محل١٦٣	١٨/٣٢٧م٢ جاي	٢٠م٢ جاي	ثلاث سنوات
محل٣٩١	٧/١١٦٣م صاري كهيه	٩م٢ قرب الاطفاء	سنة واحدة
محل٢٠٣		١٨م٢ داخل كراج ليلان	ثلاث سنوات

المهندس/ فريدون عادل ويس/ مدير بلدية كركوك
رئيس لجنة البيع والايجار

مجلس القضاء الأعلى/رئاسة محكمة استئناف القادسية
محكمة بداءة الديوانية
العدد/١٠٣٦/ب/٢٠٢٣
التاريخ/٢٠٢٣/٨/١
المدعين / سناء سلمان ضايع
المدعى عليهم /حسون ضايع سلمان
اصدرت محكمة بداءة الديوانية القرار المرقم١٠٣٦/ب/٢٠٢٢في٢٠٢٢/٤/١٣والمتضمن ازالة شيوع العقار المرقم١/١٥٧٥/م ٢ البو صالح عليه تقرر نشر هذا الاعلان بصحيفتين محليتين يوميتين فمن يرغب بالشراء مراجعة هذه المحكمة خلال مدة (١٥) يوم تبدا من اليوم التالي للنشر مستصحبا معه التامينات القانونية البالغه١٠٪من القيمة المقدرة للعقار والبالغة مائتا مليون دينار ان لم يكن شريكا فيه بصك مصدقة وشهادة الجنسية العراقية وستجرى المزايدة الساعة الثانية عشر من ظهر اليوم الاخير للاعلان ويتحمل المشتري اجور الاعلان والمناداة
القاضي/ ماهر صاحب شاكر ا
الاوصاف //
-قطعة ارض خالية من المنشات تقع في حي الجامعة على شارع فرعي ومساحتها٢٠٠م٢
//////////////////////////////////////
مجلس القضاء الأعلى/رئاسة محكمة استئناف القادسية
محكمة بداءة الديوانية
العدد/ ٢١٧١/ب/٢٠٢٣
التاريخ/٢٠٢٣/٧/٢٧
الى المدعى عليه / وداد عزيز علي
م / تبليغ
اقام المدعي بلال مؤيد غازي الدعوى٢١٧١/ ب/٢٠٢٣يطلب فيها الزامك عن حكم بمبلغ سبعة ملايين وسبعمائة وستة وستون الف دينار ولمجهولية محل اقامتك حسب كتاب مركز شرطة الزوراء واشعار المجلس المحلي قررت المحكمة تبليغك نشرا في صحيفتين يوميتين محليتين بالحضور في موعد المرافعة المصادف٢٠٢٣/٨/٢٧الساعة التاسعة صباحا وعند عدم حضورك او من ينوب عنك قانونا ستجرى المرافعة بحقك غيابيا وعلنا وحسب الاصول
القاضي/ حيدر عبدالكاظم نور جنة
//////////////////////////////////////
مجلس القضاء الأعلى
رئاسة محكمة استئناف الانبار
محكمة الأحوال الشخصية في القائم
العدد/٩٢٥/ش/٢٠٢٣
التاريخ/٢٠٢٣/٨/١
الى المدعى عليه/ ناصر محمود علي
م /تبليغ
اقامت المدعية (هبه احمد ابراهيم) الدعوى الشرعية المرقمة٩٢٥/ش/٢٠٢٣امام هذه المحكمة والتي تطلب فيه تايد حضانة الأطفال كل من (نصير تولد٢٠٠٨واسماه تولد٢٠٠٧و عبد الصمد تولد٢٠٠٩وعبد الباري / تولد٢٠١١وفارس / تولد٢٠١٧وعبد القدوس / تولد٢٠١٣) ولمجهولية محل اقامتك حسب شرح القائم بالتبليغ ومختار المنطقة تقرر تبليغك اعلانا بصحيفتين محليتين امام هذه المحكمة بموعد المرافعة المحدد٢٠٢٣/٨/٢٠.وفي حال عدم حضورك او ارسال من ينوب عنك قانونا سوف تجري المرافعات بحقك غيابيا وفقا للقانون
القاضي/ قحطان خليف احمد

محافظة ذي قار
قسم العقود الحكومية
خطة تنمية الاقاليم
العدد/١٧٨٦ التاريخ/ ٢٠٢٣/٨/١
الى / كافة المقاولين والشركات العراقية والاجنبية
م /تمديد

الحاقاً بإعلاننا المرقمة(١٦٦٠) في٢٠٢٣/٧/١٧الخاصة بالمناقصة المرقمة(٦٩)لمشروع (أنشاء مباني المكتبة المركزية) ضمن خطة تنمية الاقاليم على حساب الشركة الناكلة وبالنظر لتعطيل الدوام الرسمي ايام محرم (عاشوراء) و لإتاحة اكبر فرصه للشركات و المقاولين تقرر تمديد غلق المناقصات ليكون اخر يوم لتقديم العطاءات نهاية الساعة (١١) من يوم الثلاثاء المصادف٢٠٢٣/٨/٨الى العنوان التالي محافظة ذي قار - قسم العقود الحكومية في مقرها الكائن في الناصرية - الادارة المحلية قرب مصرف الرشيد - فرع ذي قار٥٣٥لذا قتضى التنويه تكون مدة خطاب الضمان من تاريخ غلق المناقصات ادناه

المهندس الاستثماري/ احمد عبد الجليل عبد الحسين
معاون المحافظ للشؤون الفنية

عمالقة من بلادي نتذكرهم

أول طبيبة في تأريخ العراق .. انة ستايان

عضو الجمعية الطبية العراقية و جمعية الطفولة غادرة العراق عام ١٩٩٠ وأول عراقية تشغل مكانة عضو في نقابة ذوي المهن الطبية لسنة ١٩٥٢ م .ولدت " آنة " في بغداد محلة الكريمات ١٩١٤ م / ودرست الابتدائية والمتوسطة في المدرسة الآرمنيه ثم سافرت الى لبنان وتخرجت من كلية الطب الجامعة الامريكية في بيروت علم ١٩٣٧ م رجعت للوطن وتم تعينها كأول طبيبة في تأريخ وزارة الصحة العراقية في المستشفى الملكي وفي عام ١٩٤٥م قررت السفر الى المملكة المتحدة لأكمال دراستها وعملت في مستشفى همرسمث وبعدها في دبلن ايرلندا وبذلك حصلت على شهادة دبلوم الاختصاص في النسائية والتوليد و بـ ١٩٤٧ م رجعت مرة ثانية الى الوطن ومارست عملها في الردهة العاشرة في المستشفى الملكي حيث عدد الاسرة ٦٠ سريراً نصفها لامراض النسائية والآخر للتوليد , عينت استاذة مساعدة في الكلية الطبية سنة ١٩٥٥ م ثم عينت استاذة في قسم النسائية والتوليد سنة ١٩٦٥م . يعتز بها أجيال الاطباء العباقره وعمالقه في تاريخ الطب العراقي الذين تخرجوا على يديها مثل : آمنة صبري ، سالم الحيدري، خالد ناجي، احسان البحراني، غانم عقراوي ولبيب حسو و غيرهم .عاشت آنة ١٠٠ عام ! خدمت بأغلبها العراق والانسانية في مجال الطب والتدريس .

مجلس النواب العراقي عام ١٩٢٤

صورة توثيقية مهمة لأول مجلس نواب عراقي منتخب عام ١٩٢٤ بعد إقامة النظام الملكي جرت انتخابات اول مجلس نيابي عراقي في تاريخ البلاد المعاصر يوم٢٥/١١/١٩٢٤ لقد عملوا"رحمهم الله"باخلاص من دون أن يفكروا بجني الأمتيازات والرواتب العالية التي تثقل ميزانية الدولة.

شارع المتنبي في بغداد جزيرة ثقافية معزولة

يعود شارع المتنبي الواقع في قلب بغداد إلى أواخر العهد العباسي، واشتهر منذ ذلك الزمان بازدهار مكتباته واحتضن أعرق المؤسسات الثقافية. وظل إلى اليوم يعج بالباحثين عن متنفس يستبدلون في مكتباته ومقاهيه أخبار العنف بأخبار الثقافة والمجتمع.رغم ضجيج الباعة المتقاطع مع احاديث المارة واستفساراتهم عن الكتب، لا يتردد ابو ربيع في ان يرفع صوته فجاة، ملقيا على مسامع رواد شارع المتنبي في قلب بغداد ابياتا من الشعر.لحظات وتتجمع بعض الحشود المنتشرة بين كتب تفترش جانبي الشارع العريق لتتأمل نعيم الشطري (٧٣ عاما) وهو يصرخ محركا يده بايماءة عفوية "اعز مكان في الدنيا سرج سابح، وخير جليس في الزمان كتاب".يستريح بعدها ابو ربيع على كرسيه، وفيما يكمل المارة جولتهم الثقافية، يواصل هو سرد ابيات من شعر ابي الطيب المتنبي، قبل ان يقاطع نفسه ليقول "لا تفجيرات يمكن ان تخرجنا من هذا الشارع".ويضيف ابو ربيع الذي يملك مكتبة في المتنبي منذ حوالى اربعين سنة ويهوى بيع الكتب الماركسية "المتنبي مربينا ، المتنبي حياتنا". ابو ربيع واصحاب المكتبات الاخرى من ان يفتحوا الابواب امام رواد الشارع من الكتاب والمثقفين وغيرهم.وفيما كانت تزدحم في شوارع العاصمة آليات الشرطة والجيش ونقاط التفتيش بين الحواجز الاسمنتية المضادة للمتفجرات، وحده المتنبي ظل يعج بالباحثين عن متنفس يستبدلون في مكتباته ومقاهيه اخبار العنف باخبار الثقافة والمجتمع.

مختارو بغداد

في بغداد تصقل وتنمو المواهب.. في بغداد يتجدد العطاء وعلى طريق الخير يتدفق كالماء الجارف المنهمر من وديان وسهول العراق وجباله واهواره.. يكبر ويكبر وينمو ويكبر الأطفال ليكونوا رجال المستقبل يؤرخ التاريخ ويوثق التراث ويزاح عنه غبار السنين. ويبقى التواصل بين ماضي الامة وحاضرها ومستقبلها فهذه الصور الفلكلورية البغدادية عن مختاري بغداد والتي فيها من الطرافة واللطافة الشيء الكثير والتي شغلت المحافل البغدادية في تلك الحقبة الزمنية. إن شخصية المختار البغدادية هي شخصية بغدادية عريقة ارتبطت في محلات بغداد وبيوتها .. كان في محلات بغداد العديد من الأسماء يرددها سكان تلك الأسماء ومن هؤلاء الأسماء امام جامع ومختار المحلة والسقا البغدادي والخانات وأصحاب المقاهي والباعة المتجولون والقصاب البغدادي وان لكل واحد من هؤلاء منزلة ومرتبة في المجتمع العراقي بوجه عام والبغدادي بوجه خاص وتكون هذه المنزلة حسب نوع وحجم الخدمة التي يقدمها لسكان المحلة. اما منزلة المختار في ذلك الوقت منزلة كبيرة تحظى بالاحترام والتبجيل من قبل العامة من الناس لذلك تجد هناك طرفا او عقدا يسمى باسمه وهناك مقاه تسمى باسم المختار كما ابنه وابنته وزوجته واقاربه يلقبون المختار فيقال هذا ابن المختار وهذه زوجة المختار كما يقال هذا من أقارب المختار وكان الكثير من مختاري بغداد يتمتعون بحالة مالية جيدة فمنهم من يملك البساتين ومنهم من يملك عددا من الدور في هذه المحلة او تلك وكانت هذه الحالة يذكرها سكان المحلات عندما يقدمون على الكليات والمضابط الى امانة العاصمة أيام زمان او الى الجهات المسؤولة كما ان بعض مختاري بغداد من الرعيل الأول قد لقبوا بلقب الريس وذلك تضخما لمنصب المختارية حيث اخذ احفادهم وحتى وقتنا الحاضر يحملون لقب الريس ومن المختارين الذين حملوا هذا اللقب وتوارثه عوائلهم هم المرحوم الحاج جعفر الريس مختار محلة الشيوخ في الاعظمية وهناك العديد من الأمثلة والشواهد في تراث مختاري بغداد وهذه ليست ظاهرة جديدة في بغداد والبغداديين. ويعتبر المختار وارثا لبعض الواجبات ومهام المكتب الذي وجدت وظيفته في زمن الدولة العباسية. فالتاريخ كان سجلا امينا على تراثنا حين سطر لنا الحقائق والمعلومات التاريخية بين الماضي والحاضر للامة في الكثير من كتب التاريخ التي تحكي لنا عن موروث الشعب العراقي. الحقيقة ان كتاب الأستاذ محسن الجابري من الكتب المهمة عن تاريخ وحاضر المختارية ليضاف هذا الكتاب القيم الى المكتبة العراقية والعربية خدمة للباحثين والدارسين وقارئي التراث الشعبي العراقي.

المرحوم الدكتور الحاج عبد الامير الازري

من مواليد العراق ١٩٢٧ – ٢٠١٠ محلة صبابيغ الآل خريج كلية طب بغداد ١٩٥٠ عمل بعد تخرجه طبيب تخدير في البصرة ثم في مستشفى التويثة ببغداد سافر لكوبنهايكن في الدنمارك عام ١٩٥٧ ثم الى بريطانيا وحصل على شهدة دبلوم تخدير DA وعاد للعراق عام ١٩٥٨ وانيطت به مسؤولية كافة شؤون التخدير بالعراق واصبح رئيس جمعية اطباء التخدير العراقية احيل على التقاعد ١٩٨٣ وتوفي في تشرين الثاني ٢٠١٠ وقد قام بتخدير الزعيم عبد الكريم قاسم بالعملية الجراحية بعد الاعتداء عليه في محاولة الاغتيال الفاشلة عام ١٩٥٩ وهو من اجرى اول عملية للقلب المفتوح مع المرحوم الدكتور يوسف النعمان.

وانت في شارع سلمان فائق متجهاً الى الكرادة تسأل من هو سلمان فائق؟

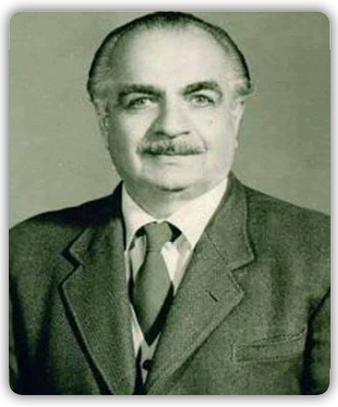

هو طبيب جراح من أشهر أطباء بغداد ولد عام١٩١٠م، في محلة جديد حسن باشا في بغداد ، واسمُهُ مركب (سلمان فائق) وهو ابن عبد الرزاق أفندي بن محمد أفندي آل شاكر، وينتسب إلى عائلة شاكر ولقد تخرج سلمان عام ١٩٣٣م، من الدورة الثانية في الكلية الطبية الملكية اشتهر كونه اول طبيب جراح لامع وماهر في العمليات الجراحية التي يجريها ، وأوفد بعد الحرب العالمية الثانية إلى الولايات المتحدة الأمريكية في عام ١٩٤٦م، ليحصل على شهادةِ الماجستير في الجراحة العامة والجراحة التجريبية من إحدى أشهر جامعاتها (مايو كلينيك)، وقد طلب منه البقاء في الولايات المتحدة من قبل اساتذته للعمل في مستشفى مايوكلينيك إلا أنه فضل العودة إلى بلدهِ، وعندما عاد إلى العراق تراس عدة مناصب اخرها عميد كلية الطب سنة ١٩٦٣م توفي في لندن في العام ٢٠٠٢.

المصور المتجول في الحفلات والمناسبات

مهنة تكاد تنقرض بوجود الهواتف الذكية صورة من عام ١٩٩٥ في بغداد كانوا يتجولون بكاميراتهم في ساحة التحرير ، وحديقة الأمة وفي مدينة الالعاب وفي الزوراء . بعض من المصورين كان يعمل لحسابه الخاص والبعض الاعم يعملون لدى استوديوهات مشهورة في بغداد .

جميل حمودي (١٩٢٤-٢٠٠٣)

درس الفن بين بغداد و باريس، و كان مسؤولا عن تحرير عدة مجلات مهمة من ضمنها الفكر الحديث، ستوديو، و عشتار . في فرنسا ، اشترك في المعارض المعروفة بالحقائق الجديدة، و في العراق، ساهم في معارض جماعة البعد الواحد . بدآ حياته كنحات، و لكنه اتجه للرسم.

اصل كلمة (الشورجة)

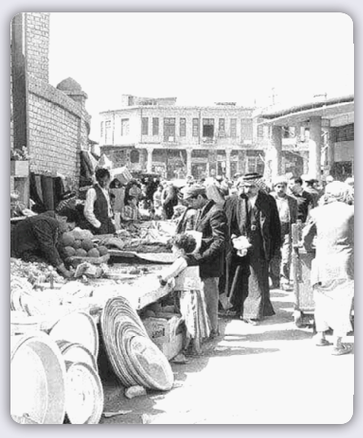

اصل كلمة الشورجة (الشوركاه) من المِلح ، وقيل (السيرج) وهو عصير السمسم حيث المعامل التي كانت منتشرة في هذه المنطقة يديرها اليهود العراقيون ، ثم تطور لفظ السيرج الى شورجة بمرور الوقت ، وان اول اشارة الى اسم (الشورجة) في السجلات العثمانية قبل حوالي (٢٥٠) سنة.

ندى مطر الحياني

هو متصرف البصرة في عهد عبد السلام عارف، ما بماثل محافظ في الوقت الحالي ولد في الدجيل ١٩٢٣م وعلى اسمه سميت الحيانية في البصرة وكانت وفاته في حادث سقوط الطائرة عام ١٩٦٦م مع الرئيس عبدالسلام عارف في القرنة .

مجلس القضاء الأعلى
رئاسة محكمة استئناف الانبار
محكمة الأحوال الشخصية في القائم
العدد:٩٠٢/ش/٢٠٢٣
التاريخ:٣١/٧/٢٠٢٣
الى المدعى عليه/ عبدالستار عبدالله مهاوش
م/ تبليغ
اقامت المدعية (هند حماد بدوي) الدعوى الشرعية المرقمة ٩٠٢/ ش/٢٠٢٣امام هذه المحكمة والتي تطلب فيها تصديق الزواج الواقع خارج المحكمة بتاريخ١٥/١٢/٢٠١٥واثبات ونسب طفلة (مريم تولد٢٥/٩/٢٠١٦)ولمجهولية محل اقامتك حسب شرح القائم بالتبليغ ومختار المنطقة تقرر تبليغك اعلانا بصحيفتين محليتين امام هذه المحكمة بموعد المرافعة المحدد١٧/٨/٢٠٢٣وفي حال عدم حضورك او ارسال من ينوب عنك قانونا سوف تجري المرافعات بحقك غيابيا وفقا للقانون
القاضي/ قحطان خليف احمد
//////////////

مجلس القضاء الأعلى
رئاسة محكمة استئناف الانبار
محكمة الأحوال الشخصية في القائم
العدد/٧٢٥/ش/٢٠٢٣
التاريخ:١/٨/٢٠٢٣
الى المدعى عليه /طارق عايد حوران
م/ تبليغ
اصدرت محكمة الاحوال الشخصية في القائم حكما غيابيا بدعوى الشرعية المرقمة٧٢٥/ش/٢٠٢٣ قضى الحكم بالتفريق بينك وبين المدعية (ولاء خالد محمد) وذلك بسبب انتمائك الى عصابات داعش الارهابية ولمجهولية محل اقامتك حسب شرح القائم بالتبليغ ومختار المنطقة تقرر تبليغك اعلانا بصحيفتين محليتين للحضور امام هذا المحكمة للاعتراض على الحكم المذكور خلال مده اقصاها عشرة ايام من تاريخ النشر بصحف الرسمية
القاضي/ قحطان خليف احمد

مديرية تنفيذ المسيب
رقم الاضبارة ١/خ/٢٠١٩
التاريخ/٢٧/٧/٢٠٢٣
اعلان
تبيع مديرية تنفيذ المسيب العقار تسلسل٥٥/١٦٠م ٩ هور حسين الواقع في المسيب/ حي الضباط العائد سعد مراد ماضي المحجوز لقاء طلب الدائن علاء محمود حسن البالغ (٢٠٠,٠٠٠,٠٠٠) مائتان مليون دينار فعلى الراغب بالشراء مراجعة هذه المديرية خلال مدة ثلاثون يوم تبدأ من اليوم التالي للنشر مستصحبا معه التامينات القانونية البالغة عشرة من المائة من القيمة المقدرة وشهادة الجنسية العراقية وان رسم التسجيل والدلالية على المشتري
المنفذالعدل/ مهند عبدالله مكطوف
المواصفات/
١- موقعه ورقمه: المسيب الصوب الصغير حي الضباط٥٥/١٦٠م٩هور حسين
٢- جنسه ونوعه : دار ملك صرف
٣- حدوده واوصافه : دار يقع ضمن افرازات حي الضباط
٤- مشتملاته : غرفة نوم عدد ٢ وهول واستقبال ومطبخ وصحيات مع غرفتين ٢ نوم وصحيات في الطابق العلوي البناء من طابوق وصحيات والكونكريت المسلح الارض كاشي موزائيك
٥- مساحة :٢٢٣,٧٦م
٦ - درجة العمران
٧-الشاغل : المدين سعد مراد ماضي
٨-الشاغل القيمة المقدرة : حسب تقدير الخبراء عقار المدين بواقع (١٢٠,٠٠٠,٠٠٠) مائة وعشرون مليون دينار

مديرية تنفيذ المسيب
رقم الاضبارة :٢/خ/٢٠١٩
التاريخ/٢٧/٧/٢٠٢٣
اعلان
تبيع مديرية تنفيذ المسيب العقار تسلسل٥٥/١٩م ٩ هور حسين الواقع في المسيب/ حي الجنابي العائد علي حسين هاشم المحجوز لقاء طلب الدائن علاء محمود حسن البالغ (١٥٠,٠٠٠,٠٠٠) مائة وخمسون مليون دينار فعلى الراغب بالشراء مراجعة هذه المديرية خلال مدة ثلاثون يوم تبدأ من اليوم التالي للنشر مستصحبا معه التامينات القانونية البالغة عشرة من المائة من القيمة المقدرة وشهادة الجنسية العراقية وان رسم التسجيل والدلالية على المشتري
المنفذالعدل/ مهند عبدالله مكطوف
المواصفات/
١- موقعه ورقمه: المسيب حي الجنابي ٥٥/١٩م٩هور حسين
٢- جنسه ونوعه : دار
٣- حدوده واوصافه : دار يقع ضمن افرازات حي الضباط
٤- مشتملاته : غرفة نوم عدد ٢ وهول واستقبال ومطبخ وصحيات مع غرفة نوم في الطابق العلوي البناء من حجر مسقف بالشيلمان
٥- مساحة :٤٢٥,٢٧م
٦ - درجة العمران:
٧-الشاغل : المستاجر من قبل حسين ياسين طه
٨-الشاغل القيمة المقدرة : حسب تقدير الخبراء عقار المدين بواقع (١٠٠,٠٠٠,٠٠٠) مائة مليون دينار

مجلس القضاء الاعلى
رئاسة محكمة استئناف نينوى
محكمة الاحوال الشخصية في الحمدانية
العدد :٥٦٤/ ش/٢٠٢٣
التاريخ:١/٨/٢٠٢٣
اعلان
المدعى عليه / جاسم محمد عبدالله - يسكن ناحية النمرود - قرية النايفة مجهول الاقامة حاليا
اقامت المدعية (منال عبد العزيز ابراهيم) الدعوى الشرعية المرقمة اعلاه طالبة فيه اثبات نسب الاطفال كل من (يمامة تولد١٨/١٠/٢٠١٦و حوراء تولد٢/١٠/٢٠١٧) لك ولوالدتهم (منال عبد العزيز ابراهيم) مسقط رأسهم النمرود - قرية النايفة ولثبوت مجهولية محل اقامتك تقرر تبليغك بصحيفتين محليتين للحضور امام هذه المحكمة يوم المرافعة٢٧/٨/٢٠٢٣الساعة التاسعة صباحاً وفي حال عدم حضورك او ارسال من ينوب عنك قانوناً سوف تجري المرافعة بحقك غيابياً حسب الاصول
القاضي/ فارس شيخو محمد علي
//////////////////

مجلس القضاء الاعلى
رئاسة محكمة استئناف نينوى
محكمة الاحوال الشخصية في الحمدانية
العدد :٥٨٤/ش/٢٠٢٣
التاريخ : ١/٨/٢٠٢٣
اعلان
الى المدعى عليه/ محمود انصيف جاسم - يسكن النمرود - السلامية سابقاً مجهول محل الإقامة حالياً
اقامت المدعية رحمه محمود محمد الدعوى الشرعية المرقمة أعلاه طالبة فيها التفريق بينها وبين المدعى عليه ولثبوت مجهولية محل اقامتك تقرر تبليغك بصحيفتين محليتين للحضور امام هذه المحكمة يوم المرافعة الموافق٢٠/٨/٢٠٢٣الساعة التاسعة صباحاً وفي حالة عدم حضورك او ارسال من ينوب عنك قانوناً سوف تجري المرافعة بحقك غيابياً حسب الاصول
القاضي/ فارس شيخو محمد علي

مجلس القضاء الأعلى
رئاسة محكمة استئناف نينوى
محكمة الاحوال الشخصية في الحمدانية
العدد :٥٦٥/ش/٢٠٢٣
التاريخ : ١/٨/٢٠٢٣
اعلان
الى المدعى عليه/ حسين طه احمد - يسكن ناحية النمرود - المعهد الزراعي مجهول محل الإقامة حالياً
اقامت المدعية (نهاية إبراهيم هندي) الدعوى الشرعية المرقمة أعلاه طالباً فيها اثبات نسب الطفل (عثمان) تولد٣١/١/٢٠١٧) ابن المدعى عليه ولثبوت مجهولية محل اقامتك تقرر تبليغك بصحيفتين محليتين للحضور امام هذه المحكمة يوم المرافعة الموافق٢٢/٨/٢٠٢٣ الساعة التاسعة صباحاً وفي حالة عدم حضورك او ارسال من ينوب عنك قانوناً سوف تجري المرافعة بحقك غيابياً حسب الاصول
القاضي/ فارس شيخو محمدعلي

الشرق

مسؤول الاخراج الصحفي والتصميم
مهند صبحي احمد

الاراء والمقالات في صفحات الجريدة لاتعبر بالضرورة عن رأي الجريدة وانما تعبر عن رأي اصحابها

رقم الاعتماد لدى نقابة الصحفيين العراقيين (١١)

السنة العشرون العدد ٤٠٧٣ الخميس ٣-٨-٢٠٢٣

هاتف الجريدة ٠٧٧٠٣٣٤٣٣٤٦

عنوان الجريدة على صفحة الفيس بوك جريده الشرق

alsharq paper

الموقع الالكتروني للجريدة www.alsharqpaper.com

البريد الالكتروني للجريدة alsharqpaper@yahoo.com

رقم الايداع في دار الكتب والوثائق ببغداد (٩١٠) لسنة

شركـــة تعبئـــة وخدمـات الغاز تكرم رئيس مؤسسة الشرق بدرع الابداع

رئيس مؤسسة الشرق يشيد بشركة تعبئة وخدمات الغاز ودور اعلامهـــا ويكـــرم مديـــر اعلامهـــا بقـــلادة الابـــداع

الشرق/خاص

كرمت شـــركة تعبئة وخدمات الغاز من خلال مدير اعلامها الزميل خالد خليل جليل الزميل عبدالرســـول الاسدي رئيس مؤسسة الشرق للصحافة والاعلام بدرع الابداع.

وبين الزميل خالد جليل أن العلاقة بين مؤسسة الشرق والشركة وطيدة جدا ،مشـــيدا بدور الشرق بالمؤسسات الحكومية لأنها تمثل خيمة الاعلام العراقي الحر .

واضاف ان تكريم الزميل عبد الرسول الاسدي رئيس مؤسسة الشـــرق بدرع الابداع جاء تثمينا لدوره الابداعي في دعم الاعلام الحكومي.

وتم التكريم من قبل الاســـتاذ خالـــد خليل جليل مدير الاعلام وعضـــو مجلس ادارة شـــركة تعبئة وخدمـــات الغاز وبحضور الاستاذ علي فليح حســـن مدير المونتاج في العلاقات والاعلام والست ميديا خليل حسين مسؤولة الرصد الالكتروني.

واشاد وفد الشركة بدور الزميل الاسدي في ارساء قواعد العمل الرصين في التعامل مع الاداء المؤسساتي الناجح ودعم المبدعين وشحذ هممهم.

وبدوره كرم الزميل عبدالرســـول الاســـدي اعضاء الوفد الزائر بقلادة الشـــرق للابداع مشيدا بهم وبالتفاتتهم الرائعة ومكبرا فيهم الحس الوطني.

مستشار رئيس الوزراء: إجراءات لثبات استقرار أسعار صرف الدولار

أعلن المستشـــار المالي لرئيس الـــوزراء مظهر محمد صالح عن حراك لثبات اســـتقرار أســـعار صرف الدولار، مؤكداً توفير عمليات تمويل ميســـرة للمستوردين بسعر الصرف الرسمي.

وقـــال صالح في بيان ،إن «التجـــارة الخارجية لصغار التجار تشـــكل الرقم الأعلى في نشاط السوق التجاري الاستيرادي وقد تصل نســـبتها إلى ٦٠ بالمئة من احتياجات الســـوق المحلية من البضائع المستوردة».

وأضـــاف، «بهدف فك الحلقة التجارية التمويلية المحتكرة لتمويل التجارة الخارجية ومجمل عمليات التحويل الخارجي المترتبة كقوى وسيطة خطرة والتي تحمل الكثير من الضوضاء الملونة بين التاجر الصغير وتمويل التجارة بالعملة الأجنبية ســـواء في موقـــف الامتثال الدولـــي او التصـــرف بالعملة الاجنبية خارج ضوابط الاســـتقرار اضافة الى خطورتها في اشاعة نمط تسعيري خطير يقوم على تعويم اسعار السلع والخدمات بســـعر صرف السوق الموازي ما يؤدي الى ظاهرة انتقال خطيرة للتضخم من سوق الصرف الى المستوى العام للاسعار واضطرابات سعرية لاتنتهي، لذا يعمل المصرف العراقـــي للتجارة بانفتاح مباشـــر في توفير عمليات تمويل ميســـرة لصغار المستوردين وبسعر الصرف الرسمي خارج الحلقة المحتكرة».

وأشـــار، إلى أن «هذا الأمر سيؤدي إلى توفير عرض سلعي مرن ويســـاعد على ثبات الاســـتقرار في الســـوق الموازي للصـــرف، فضلاً عـــن إبعاد قوى الاحتـــكار التجاري عن أخطر عملية وساطة بين صغار التجار وسوق الصرف وبما يحقق تنافســـية مستقرة يتطابق فيها سعر الصرف الموزي مع سعر الصرف الرسمي تدريجيا».

مؤسسة الشرق تبارك للزميل جاسم حيدر أداء العمرة

تتقدم مؤسسة الشرق باجمل التهاني والتبريكات للزميل جاسم حيدر المدير التنفيذي لمؤسسة الشرق، لاداءه العمرة المباركة ،متمنين للزميل جاسم التألق والنجاح في مسيرته،والنجاحات المستمرة في عمله ،والتوفيق الدائم ،مباركين له هذه الخطوة المباركة.

عبدالرسول الاسدي
رئيس مؤسسة الشرق

رئيس مؤسسة الشرق يكرم كوكبة من الزملاء والزميلات في المؤسسة ويشـــد على ايديهـــم للمضـــي قدمـــا في درب المهنيـــة والنجـــاح

الاسدي: نقطف ثمار الديمومة بالاصرار ونعتلي صهوة العلياء بالالق ونفوز بالنجاح حين نكون على قدر ما يتطلبه منا العطاء

الشرق/خاص

كرم رئيس مؤسســـة الشـــرق الزميل عبد الرســـول الاســـدي كوكبـــة مـــن فـــوارس وفارســـات المهنيـــة الذين ارتقـــوا صهوة الابداع في مؤسســـة الشرق مشيدا بعطائهم الثر وســـعيهم الدؤوب لحصـــاد المزيد من الانجازات في مسيرة عطاء لا تنقطع.

وشمل التكريم الزملاء والزميلات المتميزين كل مـــن الزميلة زينة عبد العالي والزميلة مريـــم علـــي والزميلة ايمان عـــادل مراد والزميلة نور عبـــد الرزاق والزميل مصطفى حسين علي.

وقال الزميل الاسدي خلال احتفالية التكريم ان الشـــرق فاقت حدود النجـــاح وطوقت مسيرتها بالعطاء بارادة وتفاني الزملاء من اسرتها العاملة وبالاخص المبدعين.

بدورهم شـــكر الزمـــلاء والزميلات رئيس المؤسسة معتبرين ان التكريم هو انعطافة مهمـــة وقفـــزة الى الامـــام نحـــو مزيـــد من النجاحات.