# القضاء واليونسكو يحتفيان باليوم العالمي للوصول إلى المعلومات والذكرى العاشرة لمبادرة قضاة حرية التعبير

# الرئيس الفلسطيني: لنا الحق في الدفاع عن أنفسنا في مواجهة إسرائيل


يومية سياسية عامة مستقلة

Alsharq

# الشرق

منبر كل العراقيين

رئيس مجلس الادارة
رئيس التحرير
عبد الرسول الاسدي

السنة العشرون العدد ٤١١٧ الاحد - ٨-١٠-٢٠٢٣

معتمدة لدى نقابة الصحفيين العراقيين بالرقم (١١) رقم الايداع لدى وزارة الثقافة / دار الكتب والوثائق برقم ٩١٠ لسنة ٢٠٠٦ رقم بطاقة الاعتماد لدى جمهورية مصر العربية والجامعة العربية ٤٦٢

وجّه الرئيس الفلسطيني، محمود عباس "بتوفير كل ما يلزم من أجل تعزيز صمود وثبات الشعب الفلسطيني في وجه الجرائم المرتكبة من قبل الاحتلال الإسرائيلي وعصابات المستوطنين". وخلال ترأسه اجتماعا قياديا طارئا، ضم عددا من المسؤولين المدنيين والأمنيين، أكد عباس "على حق الشعب الفلسطيني في الدفاع عن نفسه في مواجهة إرهاب المستوطنين وقوات الاحتلال"، حسب وكالة الأنباء الفلسطينية "وفا".

# رئيس الوزراء: الجهد الخدمي أجرى عمليات تأهيل وإعمار لأكثر من عشرة مستشفيات

أكد رئيس مجلس الوزراء السيد محمد شياع السوداني أن الجهد الخدمي والهندسي الحكومي أجرى عمليات تأهيل وإعمار لأكثر من عشرة مستشفيات في بغداد والمحافظات.

وذكر بيان للمكتب الإعلامي، لرئيس مجلس الوزراء، أن «رئيس مجلس الوزراء محمد شياع السوداني، أفتتح المرحلة الأولى من أعمال تأهيل وتطوير مستشفى الطفل المركزي في العاصمة بغداد».

وأضاف، أن «السوداني أجرى جولة بين أقسام المستشفى وباقي الأجنحة، التي سيتمّ تأهليها ضمن المراحل اللاحقة، والتقى بالمواطنين واستمع إلى مطالبهم وانطباعاتهم عن طبيعة الخدمات المقدمة في المستشفى، موجهاً المسؤولين المعنيين بالإسراع في عمليتي التأهيل الثانية والثالثة للمستشفى».

وأكد رئيس مجلس الوزراء، خلال الافتتاح، على «الاهتمام الكبير بالقطاع الصحي، إذ شكل أولوية لدى الحكومة منذ الأيام الأولى لتشكيلها، سواء في برنامجها أو في المشاريع التي أطلقتها».

وأشار إلى أن «الجهد الخدمي والهندسي الحكومي أجرى عمليات تأهيل وإعمار لأكثر من عشرة مستشفيات في بغداد والمحافظات، لم تشهد أية عملية تأهيل سابقة، بمشاركة شركات حكومية وأخرى تابعة للقطاع الخاص».

وبين، أن «مستشفى الطفل، الذي تبلغ سعته ٤٠٠ سرير، من المستشفيات المهمة، ويضم ١٢ تخصّصاً»، مؤكداً «توجيه وزير الصحة وباقي المسؤولين بتوفير متطلبات المستشفى من أطباء متخصصين وكلّ ما يحتاجونه من مستلزمات ووسائل الراحة، كونهم يقضون ساعات طويلة في تقديم الخدمات الصحية والعلاجية للمرضى».

ولفت إلى أن «هناك فرقاً واضحاً اليوم في توفير المستلزمات الطبية والعلاجية، من خلال توفير الأموال ومتابعة عمليات الصرف بشكل متواصل، بما يضمن تقديم الخدمة الشاملة للمواطنين».

وتشتمل عملية تأهيل المستشفى، التي تُعد الأولى من نوعها منذ تأسيسه، ونفذها فريق الجهد الخدمي والهندسي، على ثلاث مراحل، تضمنت الأولى تأهيل الجناح الغربي الذي يضم ٥ ردهات هي الباطنية وأمراض الدم والخدّج وأمراض الكلى والأمراض النفسية وجناح الطوارئ، بمجموع ١٤٦ سريراً، بالإضافة إلى تأهيل الجناح الإداري والاستعلامات والملحقات والخدمات السائدة لها.

## الافتتاحية ...

# طوفان الأقصى .. زلزال الشرق الكبير

**عبد الرسول الاسدي**

بسم الله الرحمن الرحيم

{أُذن للذين يُقاتلون بأنهم ظلموا وإن الله على نصرهم لقدير}

صدق الله العلي العظيم

مالم يقله العالم الهولندي وتنبأنا به باكرا هو ذلك الزلزال الملتهب الذي أشعل الأرض الإسرائيلية من جنوبها الى شمالها ببركة دعاء رب العالمين وتسلح الغيارى في فلسطين بالثوابت الإسلامية والمبادئ العظيمة لحق الشعوب في الحرية والرفاه وتقرير المصير .

اليوم انطوت صفحة سابقة من الكرامات وبدأت صفحات متلاحقة بإذن الله من عمليات الإنتصار على الكيان الغاصب الصهيوني الذي ثبت للعالم أجمع أنه مجرد كيان كارتوني هزيل لا يملك عوامل البقاء والقوة والديمومة .

عملية طوفان الأقصى هي رد فعل نوعي مدروس ودقيق على كل الجرائم الوحشية للاحتلال الغاصب ضد أبناء الشعب الفلسطيني واللبناني والسوري وكل الشعوب الإسلامية في كل مكان لأن هذا الكيان اللقيط ومنذ قيامه لم يكن سوى مجرد دمية بائسة تعتاش على القتل والدموية والفتك والحرق وتدمير المجتمعات والأمم والشعوب .

اليوم فصل جديد من أعوام الجدب العربي يسطره الغياري في فلسطين الشامخة ويحق لكم جميعا أن تهنئوني لما أعيشه اليوم من مشاعر غبطة جياشة في القلب والضمير لا تضاهيها مثلها أبدا .

فاليوم هو عرس الشرفاء المقاومين ومعهم كل المحتفلين في أصقاع الأرض من الشرفاء عشاق الحرية والسلام والبهجة والداعمين لقضايا الشعوب في التحرر والعيش الرغيد .

انها بداية مشوار الشمم والكبرياء ونهاية الطاغوت والسلام على فلسطين والأقصى والقدس وغزة وكل أرضنا الشماء والسلام على الشهداء في عليين والنصرالكبير قادم لا محالة.

# العامري يدعو الشعوب الإسلامية والعربية لتحمّل مسؤوليتها الشرعية والأخلاقية في الوقوف التام مع الشعب الفلسطيني

أعرب هادي العامري الأمين العام لمنظمة بدر عن تضامنه للوثبة الفلسطينية الجبّارة التي جسدتها عملية طوفان الأقصى البطولية.وقال العامري في بيان : بكلِ مشاعرِ الفخرِ والاعتزاز، تابعنا أخبار الوثبة الفلسطينية الجبّارة، التي جسدتها عمليةَ طوفانَ الأقصى البطولية، معربين عن تضامننا التام، واستعدادنا المؤكد لدعمِ الشعبِ الفلسطيني العزيز على طريق إستعادة حقوقهِ المستباحة.ودعا العامَري الشعوب الإسلامية والعربية لتحمّلَ مسؤوليتها الشرعية والأخلاقية في الوقوفِ التام مع الشعب الفلسطيني، ودعمهِ على كافةِ الأصعدة ليواصل جهادَه وبلوغَ أهدافه في إستعادةِ أرضِه وتحريرِ مقدساته.

# الشيخ الخزعلي: المقاومة الفلسطينية أثلجت قلوب المؤمنين

قال أمين حركة عصائب أهل الحق الشيخ قيس الخزعلي أن المقاومة الفلسطينية أثلجت قلوب المؤمنين والمقاومين الأحرار.

وأشار الشيخ الخزعلي في تغريدة له : «أثلجت صدورنا وصدور جميع المؤمنين والمقاومين الأحرار في كل بقاع الأرض منذ الصباح، نتائج عملية (طوفان الأقصى)، وما تخللها من اقتحامات وعمليات أسر لجنود الاحتلال الغاصب، وكذلك الضربات الصاروخية غير المسبوقة لأبطال المقاومة الإسلامية الفلسطينية على تجمعات العدو الصهيوني المحتل الذي بات عاجزاً أمام شجاعة وبسالة الشعب الفلسطيني ومقاومته. وأضاف: «ألسنتنا تلهج بالدعاء لكم بالنصر والتسديد، وقلوبنا تخفق تأييداً للمقاومين مع كل رصاصة أو قذيفة أو صاروخ ينطلق منكم ضد الكيان الصهيوني المحتل الذي تمادى في جرائمه ضد الشعب الفلسطيني، وسنبقى نراقب الأحداث عن قرب مستعدين غير متفرجين».

# الشيخ حمودي: طوفان الأقصى أذهلت الاحتلال بجرأتها بالتحدي والكل مدعو لدعم المقاومة

أكد رئيس المجلس الأعلى الإسلامي العراقي، الشيخ همام حمودي أن ملحمة طوفان الأقصى أذهلت الاحتلال بجرأتها في التحدي والكل مدعو لدعم المقاومة، فيما شدد على أن فلسطين هي قضية الأمة وخيار المقاومة هو السبيل الوحيد لتحريرها.وقال الشيخ حمودي، في بيان :»نحيي أبناء الشعب الفلسطيني وفصائله المقاومة البطلة، ونبارك لهم ملحمة طوفان الأقصى البطولية التي أذهلت الاحتلال الصهيوني بجرأتها في التحدي، وتوقيتها، وتكتيكها، من أجل وضع حد لجرائم الاحتلال ومخططاته الدنيئة في إهانة الأقصى وقتل الأبرياء في المخيمات».وأضاف أن «قضية فلسطين هي قضية الأمة، وإن خيار المقاومة هو السبيل الوحيد لتحرير فلسطين التي ما زال شعبها يؤكد بتضحياته قوة إرادته وإيمانه بحقه الوطني والإنساني.. وإن جميع العرب والمسلمين وأحرار العالم مدعوون اليوم لنصرة الشعب الفلسطيني ومقاومته ودعمها ومساندة أبطالها بكل الوسائل والإمكانيات، ومن كل المحافل الدولية».

وختم قائلاً : «بوركت بطولاتكم يا أبناء فلسطين الأبية، وسدد الله خطاكم من نصر إلى نصر.. معكم.. معكم حتى تحرير الأقصى».

# الجامعة العربية تدعو لوقف العمليات العسكرية في غزة بشكل فوري

دعا الأمين العام للجامعة العربية أحمد أبو الغيط إلى وقف العمليات العسكرية في غزة بشكل فوري.وقال أبو الغيط في بيان: «ندعو إلى وقف العمليات العسكرية في غزة بشكل فوري»، محذرا من أن «استمرار قوات الاحتلال في تطبيق سياسات عنيفة ومتطرفة، يعد بمثابة قنبلة موقوتة تحرم المنطقة من أي فرص جادة للاستقرار على المدى المنظور».من جانبه، أكد المتحدث الرسمي باسم الأمين العام، أن «أبو الغيط لديه اقتناع كامل بمسؤولية المجتمع الدولي عن الوضع الحالي، في ظل غياب أي رد فعل حقيقي على سياسات الاحتلال الإسرائيلي المستفزة، ضد المقدسات الإسلامية».

# مجلس وكلاء الأمن الوطني يعقد جلسته برئاسة مستشار الأمن القومي

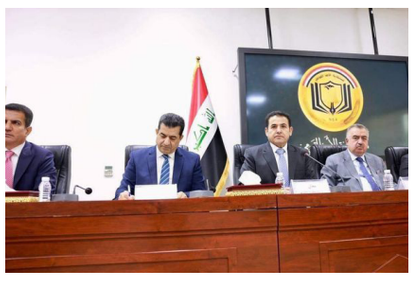

عقد مجلس وكلاء الأمن الوطني، جلسته السابعة عشرة لعام ٢٠٢٣، برئاسة مستشار الأمن القومي، السيد قاسم الأعرجي، ومشاركة وكيل وزارة الخارجية للشؤون متعددة الأطراف والشؤون القانونية عمر البرزنجي، وبحضور أعضاء المجلس.وناقش المجلس الموضوعات المدرجة على جدول أعماله واتخذ القرارات والتوصيات اللازمة بشأنها. حيث ناقش المجلس موضوع (فتح منافذ حدودية جديدة/ منفذيّ ((المنذرية، وعرعر )) لاستيراد سماد اليوريا وسماد الداب) وحسب توجيهات السيد رئيس مجلس الوزراء بدعم الفلاحين والمزارعين، ووجه بالموافقة على اقتراح إستيراد سماد اليوريا والداب من منفذيّ المنذرية وعرعر والتنسيق مع الأمانة العامة لمجلس الوزراء لإدراج موضوع البحث في أقرب جلسة له، لاتخاذ القرار اللازم بشأنها.

كما ناقش المجلس المتطلبات الأمنية لمشروع إنتاج خرائط الأساس الطبوغرافية للعراق، وتمت الموافقة على استكمال متطلبات المشروع.

# العبادي: نؤيد وندعم حق الفلسطينين بأرضهم ودولتهم ومقاومة الاحتلال

أكد رئيس ائتلاف / النصر / حيدر العبادي، تأييده ودعمه حق الفلسطينين بأرضهم ودولتهم، وحقهم بمقاومة الاحتلال ونيل الحرية والسيادة.وقال العبادي في تدوينة على موقع X : « ان الاحتلال الصهيوني لفلسطين مخالف لحقوق الشعوب والقرارات الدولية، وعلى المجتمع الدولي مساندة الحق الفلسطيني وارغام المحتل على الجلاء».وأضاف : برهن التاريخ ان المستقبل للشعوب وحقوقها ضد كل محتل وغاصب ومستبد».

## خلال اللقاء المصرفي العراقي _ الاردني

# الحنظل يؤكد على تعزيز التعاون القائم بين البلدين وتوسيع نطاق الخدمات المصرفية

بغداد / عمار العبودي

ترأس معالي محافظ البنك المركزي العراقي، علي محسن العلاق، الوفد المصرفي العراقي، الذي شارك في اللقاء المصرفي الأردني العراقي في العاصمة الأردنية عمان.وقال العلاق، إن الجهود مستمرة لتعزيز العلاقات الاقتصادية بين البلدين، وأظهرت العلاقات بين البنوك المركزية لكل من العراق والأردن تحسناً ملحوظاً.وذكر العلاق أن هناك ترحيباً كبيراً واستعداداً لمزيد من التعاون مع القطاع المصرفي الأردني، مؤكداً أن العراق ملتزم بتسهيل عمليات المبادلات التجارية عبر نظام مصرفي سلس ومرن.واللقاء المصرفي الأردني العراقي، نظم من خلال جمعية البنوك في الأردن، تحت رعاية محافظ البنك المركزي الأردني الدكتور عادل شركس ومحافظ البنك المركزي العراقي علي محسن العلاق، وبحضور السفير الأردني في العراق، منتصر العقلة، ورئيس جمعية البنوك في الأردن باسم خليل السالم وعدد من رؤساء مجالس إدارة البنوك في الأردن والعراق.من جانبه تحدث رئيس رابطة المصارف الخاصة العراقية، وديع الحنظل، عن أهمية اللقاء المصرفي الأردني العراقي، مُعتبرًا أنه يُظهر أهمية العلاقات الاقتصادية والتجارية بين البلدين الشقيقين. وشدّد الحنظل على أهمية توسيع نطاق التعاون في مجالات مختلفة مثل الطاقة والنقل.ودعا الحنظل إلى ضرورة وجود حلول مشتركة بين القطاعين المصرفيين لتحقيق التقدم والازدهار، وإلى تعزيز التعاون القائم بين البلدين وتوسيع نطاق الخدمات المصرفية المقدمة.

# وزير الداخلية يؤكد من طهران حرص العراق على تنمية وتعزيز آفاق التعاون الأمني بين البلدين الجارين

شارك وزير الداخلية عبد الأمير الشمري على رأس وفد أمني رفيع، في أعمال المؤتمر الدولي الذي أقامته جامعة الدفاع الوطني العليا في العاصمة الإيرانية طهران تحت عنوان (هندسة النظام العالمي الجديد ) بمشاركة واسعة من مختلف الدول والشخصيات.والقى الوزير كلمة في المؤتمر، نقل في مقدمتها تحيات وسلام رئيس مجلس الوزراء القائد العام للقوات المسلحة محمد شياع السوداني للحاضرين، مؤكداً :» ان هذا اللقاء فرصة ثمينة لتبادل المعرفة والخبرات ومواكبة المتغيرات الاقليمية والدولية المؤثرة في الجانب الأمني. كما دعا الوزير إلى عقد مذكرات تفاهم للتعاون العلمي والبحثي، فضلاً عن آليات التعاون الأخرى وفق افكار ودراسات أمنية متناسقة ترتكز على جوانب أمنية مشتركة.وعلى هامش المؤتمر ، كرمت إدارة الجامعة وزير الداخلية عبد الأمير الشمري لقيادته المتميزة في إدارة الزيارة الأربعينية التي تعتبر من أكبر الحشود المليونية في العالم.

### المتابعات والجولات الميدانية على قدم وساق لتنفيذ المشاريع المخطط لها من قبل وزارة الاعمار والاسكان والتابعة للمديرية العامة للمجاري

# عندما تكون النوايا صادقة يتحقق الانجاز عجلة العمل تدور بوتائر متصاعدة في مشروع محطة معاجة تصفية حمدان المرحلة الرابعة محافظة البصرة

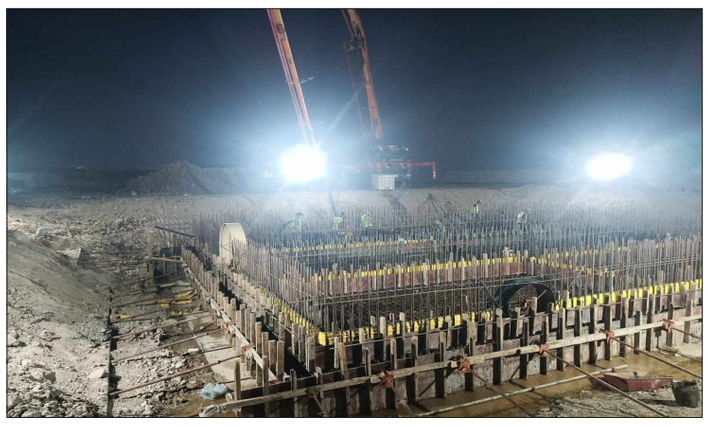

تواصل الكوادر الهندسية والفنية اعمالها في مشروع مجاري حمدان المرحلة الرابعة

المشروع يعد من المشاريع لتجهيز وتنفيذ وصيانة المرحلة الرابعة لمحطة معالجة تصفية حمدان والمحال بعهدة الشركة الصينية للانشاءات والاتصالات ( CCCC ) وشركة نجران للمقاولات العامة

المشروع مقام على مساحة ١٢٠دونم من المشاريع الاستراتيجية والتي تسهم في انتاج مياه معالجة صالحة لاستخدام الزراعي وبطاقة انتاجية ١٥٠٠٠٠الف م٣/باليوم بما يعكس ايضا على تقليل الضغط على الموارد المائية والحفاظ على المسطحات المائية من الملوثات وانتاج الاسمدة العضويةليتم تصريف المياه المعالجة عبر خطوط التصريف بطول ٩كم وعبر انابيب نوع GRPقطر١٥٠٠ملم الى مبزل شط العرب

وذكر مدير دائرة المهندس المقيم للمشروع المهندس (عماد جميل خلف) ان الاعمال متواصلة في المشروع حيث يحقق نسب انجاز بلغت ٧٥٪انجاز فعلي وان الاعمال مستمرة اعمال تسليح اساس سياج المحطة اعمال تسليح القوالب الخشبية لمحطة ازالة الرمال والدهون اعمال الحماية المائية لارضية حوض التوزيع ٢ الخاصة باحواض الترسيب واعمال فرش وحدل الشوارع الداخلية واكمل حديثة (عماد ) المشروع يحظى باهتمام ومتابعة ميدانية من قبل المهندس (يعرب قحطان العواد ) مدير عام المديرية العامة للمجاري والزيارات الميدانية للمشروع التي اسهمت في حلحلت الكثير من المشاكل والمعوقات ودفع عجلة العمل بالمشروع

المديرية العامة للمجاري حريصة كل الحرص على رفع وتائر العمل في المشروع بفقراته وصولا الى الانجاز ودخوله حيز التشغيل والخدمة في اطار السقوف الزمنية المحددة خدمة للمواطنين الكرام من ابناء محافظة البصرة

### في حقل شرق بغداد الجنوبي

## الحفر العراقية تنجز حفر بئر نفطي جديد بعمق ٣٦٣٦ مترا

أنجزت الملاكات الفنية والهندسية في شركة الحفر العراقية حفر البئر النفطي EBSH -٥٤ بعمق ٣٦٣٦ مترا، ضمن العقد المبرم مع شركة EBS لحفر ٢٧ بئرا نفطيا في حقل شرقي بغداد الجنوبي بالتعاون مع شركة COSL للخدمات النفطية وهو البئر التاسع الذي تنجزه الشركة ضمن هذا المشروع. وتمت عمليات الحفر بأسلوب الحفر الأفقي بزاوية ميل ٨٩ درجة باستخدام جهاز الحفر IDC ٣٦ ذي القدرة الحصانية ١٥٠٠ حصان وهو من الأجهزة الحديثة في الشركة. وسيتم نقل الجهاز الى موقع آخر في نفس الحقل للمباشرة في حفر البئر النفطي EBSH١-٥-H٣.

## مدير عام شركة الفاو الهندسية يزور (٣) ثلاثة مشاريع تنفذها الشركة في محافظة المثنى

بقلم: جعفر هاشم السراي

زار المهندس عماد توفيق ال ميرزا مدير عام شركة الفاو الهندسية العامة إحدى تشكيلات وزارة الأعمار والإسكان والبلديات العامة ترافقه السيدة مدير مشاريع الشركة (٣) ثلاثة مشاريع في محافظة المثنى بدءها بزيارة مشروع جسر الخضر الرئيسي الذي تنفذه الشركة لصالح دائرة الطرق والجسور واطلع ميدانيا على الأعمال وأبدى بعض الملاحظات التي تسهل من عملية تقدم العمل وذكر بان هذا الجسر يعتبر من الجسور المهمة كونه الجسر الرئيسي الذي يربط جانبي المدينة في قضاء الخضر ويتكون من (٥) خمس فضاءات داخل النهر والشركة ملتزمة بانجازه ضمن التوقيتات المحددة وأضاف بان نسبة الانجاز الحالية تبلغ ٧٣٪ بعدها زار السيد المدير العام مشروع بناية المختبر الإنشائي في المحافظة وأشاد بجهود العاملين وأوضح بان هذا المشروع ينفذ لصالح دائرة المباني ويتكون من بناية رئيسية للمختبرات مع (٤) أربعة أبنية خدمية أخرى والأعمال تسير بموجب التوقيتات المحددة وان نسبة الانجاز الحالية ٨٢٪ بعدها أنهى جولته الميدانية في محافظة المثنى بزيارة مشروع بناية المركز الثقافي التي تنفذها الشركة لصالح مؤسسة الشهداء في المثنى والبناية تتكون من (٣) ثلاثة أبنية والأعمال تسير بوتائر متصاعدة وفي ختام الزيارة شكر السيد المدير العام جميع العاملين في هذه المشاريع

### بتوجيه من معالي الوزير ..

## وزارة الصناعة والمعادن تُقيم ورشة عمل حول النظام الإلكتروني للسيطرة على العدادات الحكومية

بتوجيه من وزير الصناعة والمعادن ، أقام قسم إدارة الجودة الشاملة والتطوير المؤسسي في وزارة الصناعة والمعادن ورشة عمل حول النظام الإلكتروني للسيطرة على العدادات الحكومية لفريق آيزو طاقة استمرت على مدى يومين وحضرها عدد من مُدراء أقسام الجودة والمعنيين في الوزارة والتشكيلات العامة التابعة لها .وتضمنت الورشة التي حاضرت فيها مُدير قسم الجودة السيدة خلود إبراهيم علوان ، شرح مُفصل حول كيفية ملئ استمارة البيانات والمعلومات الخاصة بالمُبادرة الوطنية للعدادات والمُتضمنة أسم الشركة أو المصنع وموقع العمل ورقم الحساب للفواتير الكهربائية بغية تقليل الضائعات للطاقة الكهربائية في مؤسسات الدولة كافة ، كما تناولت شرحاً عن الجانب العملي للنظام والتأكيد على ضرورة تحديث المعلومات بشكل دقيق لغرض إرسالها إلى وزارة الكهرباء .هذا وشهدت الورشة نقاشات ومُداخلات وتبادُل للآراء بين السادة الحضور حول المواضيع والمحاور التي تناولتها .

### قبل توزيعها على المستهلكين..

## الأمن الوطني يضبط نحو (٢٨٠) طناً من المواد الغذائية منتهية الصلاحية

ضمن حملاتها الميدانية والرقابية الرامية إلى حماية الأمن الغذائي للمواطنين تواصل مفارز جهاز الأمن الوطني تنفيذ جولاتها التفتيشية على المخازن الغذائية والأسواق والمطاعم بالتنسيق مع فرق الرقابة الصحية، حيث تمكنت من ضبط نحو (٢٨٠) طناً من المواد الغذائية الصلبةِ والسائلة غير الصالحة للاستهلاك البشري في (كربلاء، والمثنى، والنجف، وكركوك، وواسط، وصلاح الدين، والبصرة)، إذ جرى جمع وإتلاف المواد المضبوطة بموجب محضر أصولي وفقاً للضوابط والسياقات القانونية.

وفي سياق متصل تمكنت مفارزنا في محافظة الديوانية من ضبط (١٢٠) طناً من مادة سماد الداب الزراعي لمخالفتها التعليمات والضوابط وعدم حصولها على الموافقات الأصولية، وقد جرى القبض على المخالفين بعدما كانوا ينوون إدخال المادة المذكورة إلى المحافظة بطريقة غير قانونية.

هذا ويدعو جهاز الأمن الوطني المواطنين كافة إلى ضرورة فحص المنتجات قبل شرائها والتأكد من مطابقتها للمواصفات المعتمدة، فضلاً عن التعاون معنا بالإبلاغ عن أي منشأة أو مستودع يعمل خلافاً للقانون بالاتصال على الخط الساخن المجاني (١٣١) ضماناً لصحة وسلامة المجتمع وأمنه الغذائي.

## كركوك: فرص استثمارية واعدة في القطاع الزراعي

الشرق / علي ابراهيم حسن

استقبل مدير زراعة كركوك المهندس زهير علي حسين قائممقام قضاء مركز كركوك الأستاذ فلاح يايجلي يرافقه عدد من الفلاحين قرى ناحية يايجي .. وقدم قائممقام خلالها تهانيه لمدير زراعة بمناسبة حصوله على شهادة الماجستير في علوم الهندسة الزراعية متمنياً له الموفقية و دوام النجاح في عمله... هذا كما تخللت اللقاء استماع المدير الى مطالب الفلاحين من سكنه ناحية يايجي والذين عرضوا طلبهم حول الموافقة على إبرام عقود معهم على الأراضي المستملكة والشاغرة المشمولة بإجراءات المادة ١٤٠ كونهم مستغلين فعليين لهذه الأراضي ومن أصحاب الحقوق التصرفية قبل إجراء الاستملاك على تلك الأراضي بعد ان تم إلغاء عقود الفلاحين المشمولين بإجراءات المادة ١٤٠ منذ سنوات .. وقد وعدهم مدير الزراعة خيراً و سيتم مفاتحة المراجع العليا وبخصوص تساؤولات الفلاحين موقف الأراضي المطفأة المشمولة بالقرار ٢٩ لسنة ٢٠١٢ من الخطة الزراعية للموسم الشتوي القادم أجاب المدير بأنه تم مفاتحة وزارة الزراعة وبانتظار الإجابة..وفي نهاية اللقاء قدم قائممقام / والفلاحين شكرهم للمدير لحسن الاستقبال والإصغاء للمطالب.. ومن جانب آخر أعرب مدير الزراعة امتنانه للسيد اليايجلي للتهنئة.

## بلدية كركوك : غلق المشاريع المخالفة لشروط السلامة والأمان

كركوك / محمد فوزي

شارك مدير بلدية كركوك المهندس أحمد عمر محمد في اجتماع اللجنة القيادية العليا لإدارة أعمال الدفاع المدني الذي ترأسه وزير الداخلية السيد عبد الأمير الشمري، بحضور جميع الجهات المعنية من الوزارات المعنية، عبر الدائرة التلفزيونية. إذ دعا الوزير المحافظين إلى غلق المشاريع المخالفة لشروط السلامة والأمان، موجهاً في الوقت ذاته مدراء الدفاع المدني في المحافظات بالإبلاغ عن هذه المشاريع، وتقديم موقف عن المباني التي لا تتوافر فيها شروط السلامة والأمان.

وفي ختام حديثه، أكد الوزير على تكاتف جميع الوزارات عند حدوث أي طارئ لا سمح الله، وتشكيل رتل طوارئ في المحافظات من جميع الجهات المختصة من بينها الدفاع المدني وصحة وغيرها من الدوائر والمؤسسات المعنية.

## الاستخبارات العسكرية تلقي القبض على أربعة متهمين بالإرهاب في الانبار ونينوى وكركوك

بعمليات نوعية منفصلة وجهودٍ حثيثة وإستناداً إلى معلومات استخبارية دقيقة لشعب قيادات آلفرق السابعة والثامنة والعاشرة والسادسة عشر التابعة إلى مديرية الإستخبارات العسكرية وبالتعاون مع القوات البرية المتواجدة في قواطع العمليات تم نصب كمائن محكمة في مناطق متفرقة من المحافظات ذاتها، أسفرت عن إلقاء القبض على ( ٤ ) متهمين بالإرهاب وفق احكام المادة الرابعة من قانون مكافحة الإرهاب في الفلوجة والقائم والموصل وناحية ليلان والذين كانوا ينتمون إلى عصابات داعش الإرهابية، وقد تم تسليمهم إلى جهات الطلب أصولياً .

## التجارة : شركة الأسواق المركزية مستمرة بتسليم عناوين المناهج الدراسية المطبوعة إلى المخازن المركزية لوزارة التربية

أعلنت الشركة العامة للأسواق المركزية في وزارة التجارة عن استمرارها بتسليم عناوين المناهج الدراسية الى المخازن المركزية لوزارة التربية والتي جرت طباعتها في مطبعة الشركة .

أكدت ذلك مدير عام الشركة الحقوقية «زهرة الكيلاني» وأوضحت ان عملية الطباعة بدأت في الرابع عشر من شهر أيلول الماضي وتنتهي أواخر شهر تشرين الأول الجاري وذلك ضمن مدة العقد المقررة والبالغة خمسة وأربعون يوما .

وأشارت أن نسبة إنجاز الطباعة للمناهج المحددة وتسليمها وصلت الى (١٠٠٪ ) باستثناء بعض المناهج يجري العمل بإنجازها بالكامل .

مؤكدة بأن العمل مستمر بالمطبعة ولمدة (٢٤) ساعة من أجل إكمال طبع بقية المناهج وتسليمها ضمن المدة المحددة في ولمختلف الصفوف الابتدائي والمتوسطة والإعدادي .

## مناشدة إلى معالي السيد وزير الدفاع المحترم

نلفت انتباه جنابكم الكريم الى حالة مأساوية حقا تحرق القلوب وتؤلم النفوس وتستحق وقفة انسانية قبل فوات الاوان الملازم فراس ضياء بحر تعرض الى حادث سير مروري اثناء عودته من الاجازة الى وحدته الكلية العسكرية الرابعة حيث كان معلم تدريب فيها ومنذ عام وهو راقد وفاقد الوعي ويتنقلون به الى اكثر من مشفى حتى وصل به المطاف اخيرا الى مدينة الطب وتعبت منه الاسرة والادوية والعلاجات طرق كل الابواب المغلقة منها والمفتوحة وسلك كل الدروب البعيدة والقريبة لكل دون ان يستجيب له احدا واليوم عائلة هذا المنتسب ومعها كل الطيبين تناشد معالي السيد الوزير ان يضع حدا لمعاناتة المريرة وان يسعى لإرساله للعلاج خارج العراق ونذكر انه كان من ابناء قواتنا المسلحة وكم اعطى من عمره نذرا لهذا البلد واهله اليوم وقد فقد كل شئ الا الامل بالله اولا ومناشدة السيد الوزير ثانيا ونحن على يقين ان سيادتكم اهلا لمثل هذه الحالات الانسانية لما عرف عنكم من سعة الصدر وطيب الذكر وحسبنا ان لايطول علية الانتظار عند بابك الكريم والحالة لاتحتمل التاخير والحل هو العلاج خارج القطر بعد ان قظى عاما في مشافي العراق دون فائدة لكن الخير للاخيار قدوة وحين تنصفون المظلوم ينصفكم الله ويحفظ اعمالكم بالدنيا والآخرة.

## مشروع بناية ناحية النهرين

كانت لصحيفه الشرق وقفه مع رئيس مهندسين اقدم الاستاذ (عثمان مجيد عبد الله) وكذالك المهندس (فيصل احمد مهدي) حيث حدثونا عن طبيعة عمل المشروع قائلين :

– أن الجهة الممولة/محافظة صلاح الدين/ فانون الدعم الطائي للأمن الغذائي والتنمية /٢٢

– وأن الجهة المنفذة /شركه صقر الأمارات للمقاولات العامة

– الجهة المستفيده /محافظة صلاح الدين /قسم هندسة الأدارة المحلية

– مدة المشروع /٣٠٠يوم تاريخ المباشرة ٩/٧/٢٠٢٣ ويفترض ان يسلم المشروع يوم ٩/٥/٢٠٢٤ /مساحة المشروع واحد دونم لا يوجد أي مشاكل في العمل وأن العمل ماشي ضمن الخطة الزمنية تتكون البناية من طابقين كل طابق يحتوي على (١٢) غرفة وقاعا للأجتماعات وغرف للموظفين وغرفة للمدير وغرف الأدارة المحلية وغرف المجلس البلدي وملحق الصحيات وغيرها وهذا المشروع هو خدمه لأهالي ناحيهالنهرين التي أستلمتموها موخراً نتمنى من الله ان يعم الامن والأمان على عراقنا الحبيب ومن الله التوفيق.

## كوادر بلدية الديوانية تواصل أعمال تنظيف شارعي المعهد التقني وحي العروبة

ضمن أعمال الجهد الخدمي المسائي تواصل كوادر مديرية بلدية الديوانية أعمال تنظيف شارع المعهد التقني ، و شارع حي العروبة باستخدام الجهد الآلي الثقيل و الآليات التخصصية و الجهد البشري .

# تصفيات اليورو تعيد كين إلى حصن توتنهام

أصبح لدى هاري كين، مهاجم بايرن ميونخ، فرصة لإلقاء تحية الوداع على زملائه السابقين في توتنهام هوتسبير، بعد رحيله إلى النادي الألماني في وقت سابق، دون أن تسنح له هذه الفرصة.

وانضم كين إلى بايرن ميونخ في صفقة قياسية بلغت قيمتها ١١٠ ملايين يورو، جعلته أغلى لاعب في تاريخ النادي والدوري الألماني.

وبحسب صحيفة «ذا صن» البريطانية، فإن قائد المنتخب الإنجليزي، سيعود إلى مرافق تدريبات السبيرز، الأسبوع المقبل.

وأشارت إلى عودة كين لمرافق النادي من جديد بعد شهرين فقط على رحيله، مما سيتيح له مقابلة رفاقه القدامى خلال فترة التوقف الدولي.

وسينضم كين إلى منتخب إنجلترا، الذي سيتدرب داخل مرفق السبيرز، استعدادا لمواجهة إيطاليا في التصفيات المؤهلة لبطولة يورو ٢٠٢٤.

ويسبق مواجهة إيطاليا مباراة ودية ضد أستراليا يوم الجمعة المقبل، قبل الاصطدام بالآتزوري يوم الثلاثاء التالي.

# برشلونة يتحرك بحذر نحو صفقة شتوية

يتحرك نادي برشلونة بحذر شديد، من أجل دعم أحد المراكز في صفوفه، خلال الميركاتو الشتوي المقبل. ووفقًا لصحيفة «موندو ديبورتيفو»، فإن برشلونة يحتاج لضم لاعب محور جديد بجوار أوريول روميو، لكن ستكون التحركات حذرة في الشتاء بسبب قانون اللعب المالي النظيف. وأشارت إلى أن برشلونة يراقب العديد من الأسماء، لكن يعتقد أن الاحتمالية الأكبر ستكون تأجيل الصفقة إلى الصيف، إلا إذا سنحت فرصة كبيرة في يناير/كانون ثان المقبل. وأوضحت «وضع برشلونة المالي معقد بشأن إبرام صفقات شتوية، كما أن الأولوية ستكون لضم فيتور روكي لدعم الهجوم». ويضع برشلونة عينه، على جيدو رودريجيز من ريال بيتيس، حيث يبلغ عمره ٣١ عامًا، وينتهي عقده في صيف ٢٠٢٤، كما يراقب آرثر فيرميرين لاعب رويال أنتويرب. ويتواجد أيضًا سيرجي ألتيميرا من ريال بيتيس، لكنه اختيار محبب للجهاز الفني للبارسا، إلا أن الإدارة لا ترى أنه غير جاهز بالشكل الكافي للعب على أعلى مستوى. وتشمل قائمة اهتمامات البارسا أيضًا، البرازيلي موسكاردو من كورينثيانز، الذي تابعه منذ فترة، ديكو المدير الرياضي. وأشارت إلى أن اسم اللاعب، لا يتوقف عن التداول في البرازيل بشأن ارتباطه بالبارسا، لكن لا يوجد شيء أكثر من اهتمام قادم من بعض الوسطاء. وكان ديكو معجبًا بأندريه سانتوس لاعب تشيلسي، المعار إلى نوتنجهام فورست، لكنه خرج الآن من أولويات برشلونة.

# رابطة الليجا تشكو برشلونة بسبب راموس

أرسلت رابطة الليجا، شكوى إلى الاتحاد الإسباني لكرة القدم ضد برشلونة، بعد صدور سلوكيات مسيئة من جمهور الفريق الكتالوني. ووفقا لصحيفة «ماركا»، فإن جمهور برشلونة أطلق هتافات مسيئة ضد سيرجيو راموس مدافع إشبيلية، خلال مواجهة الفريقين في الليجا. ورصدت شكوى الليجا ٤ هتافات مسيئة من جمهور برشلونة في الدقائق ١٦ و١٨ و٧٦ و٨٩ من المباراة. وأشارت إلى أن الهتافين الأول والرابع تضمن كلمات مسيئة لنادي إشبيلية، صادرة من ٥٠٠ شخص في الملعب ينتمون إلى البلوجرانا. بينما جاء الهتافان الثاني والثالث ضد سيرجيو راموس من نفس الجمهور، ويتضمن كلمات مهينة للاعب المخضرم وعائلته.

يذكر أن المباراة انتهت بفوز برشلونة بهدف دون رد، أحرزه سيرجيو راموس بالخطأ في مرماه.

# مدرب نيوكاسل: لا شيء يمنعنا من صدارة العالم

أعرب مدرب نيوكاسل، إيدي هاو، عن اعتقاده بأن لدى فريقه القدرة على أن يصبح في نهاية المطاف «أكبر نادٍ في العالم».

وأكد فريق هاو ظهوره كقوة فعلية في دوري أبطال أوروبا، بفوزه على باريس سان جيرمان الفرنسي (٤-١)، في إطار الجولة الثانية من دور المجموعات، الأربعاء الماضي.

واعترف هاو، بعد مباراة سان جيرمان، بأن فريقه ما زال بعيدا عن قوة وهيبة أندية، مثل نادي العاصمة الفرنسية ومانشستر سيتي الإنجليزي وريال مدريد الإسباني أو بايرن ميونخ الألماني.

لكن عند سؤاله، أمس الجمعة، عمّا إذا كان هناك أي سبب يمنع نيوكاسل من أن يكون أكبر أندية كرة القدم، قال هاو: «لا، لكننا لسنا النادي رقم ١ في العالم حاليا».

وواصل: «علينا أن نحاول العمل على تحقيق ذلك، وهذه الأشياء تستغرق وقتا.. لا توجد عصا سحرية.. أن تكون ذكيا وتتخذ قرارات جيدة، وتعمل بجد كل يوم.. إذا كان هذا هو الهدف النهائي، فسنبذل قصارى جهدنا لمحاولة تحقيق ذلك».

وتابع: «علينا أن نتحلى بالهدوء، وندرك أننا في المراحل الأولى من الموسم.. لدينا الكثير لنثبته، قبل أن نتمكن من قول أي شيء عمّا فعلناه».

وأردف هاو: «لقد وضعنا أنفسنا للتو في موقع جيد، في مجموعتنا بدوري أبطال أوروبا، وما زلنا نعمل على صياغة مركزنا في الدوري الإنجليزي الممتاز».

وأقرّ المدرب في حديثه، قبل السفر لمواجهة وست هام غدا الأحد في البريميرليج، بأن قراره تولّي زمام الأمور في نيوكاسل، خلال تشرين الأول/نوفمبر ٢٠٢١، كان بمثابة لحظة غيرت حياته.

وقال: «كنت أعلم عندما توليت المهمة، أن اللحظة جاءت عندما عُرضت علي الوظيفة.. لقد كانت لحظة غيرت حياتي بالنسبة لي».

وأضاف: «لحسن الحظ أنه كان مشوارا رائعا حتى الآن، لقد أحببت كل ثانية منه.. الشعور بأنني أفعل شيئا مميزا جدا في حياتي موجود دائما، وهو أمر لا أعتبره أمرا مسلما به أبدا».

# أول تعليق لهوميلز على عودته لمنتخب ألمانيا

أعرب ماتس هوميلز عن سعادته بالعودة للمنتخب الألماني، بعدما استدعاه المدير الفني، يوليان ناجلسمان، استعدادا للمباراتين الوديتين المقررتين أمام أمريكا، يوم ١٤ من الشهر الجاري، وضد المكسيك بعدها بثلاثة أيام. ويقدم هوميلز (٣٤ عاما) موسما رائعا مع بوروسيا دورتموند، وقد لعب ٧٦ مباراة دولية، وساعد المنتخب الألماني في الفوز بكأس العالم ٢٠١٤. واستبعد هوميلز من المنتخب، إبان فترة المدرب يواخيم لوف في ٢٠١٩، لكنه استدعاه بعدها بعامين للمشاركة في اليورو. ولم يتم استدعاء نجم بايرن ميونخ السابق، أثناء تولي هانسي فليك تدريب الماكينات. وقال هوميلز، في فيديو على «إنستجرام» مساء أمس الجمعة، إنه سعيد للغاية بالعودة للمنتخب. وأضاف: «إنه تأكيد رائع ومذهل لكل شيء أقدمه في الملعب، ولكل شيء أقوم به، للتأكد من أن الأمور ما زالت تسير بنفس الطريقة على أرض الميدان».

ومن جانبه، قال ناجلسمان إنه اختار هوميلز لأنه «لاعب لديه خبرة كبيرة»، وستكون مهمته أن يساعد في قيادة اللاعبين الشباب.

# إبراهيموفيتش: لم أرفض اللعب في السعودية.. ولكن

تحدث السويدي المعتزل زلاتان إبراهيموفيتش، عن انتقال العديد من اللاعبين للدوري السعودي خلال العام الأخير. وانضم العديد من اللاعبين إلى دوري روشن في آخر ١٢ شهرًا، وأبرزهم: كريستيانو رونالدو، وكريم بنزيما، وساديو ماني، ورياض محرز، ونيمار دا سيلفا، وكان إبراهيموفيتش مرشحًا للعب هناك، لكنه قرر الاعتزال. ولم يعترض نجم ميلان والإنتر السابق، على اللعب في السعودية، وقال في تصريحات أبرزتها صحيفة «ديلي ميل» البريطانية: «كان لديَّ عرض من الصين، وآخر من السعودية.. لكن السؤال ماذا تريد؟ وما هي أهدافك؟». وأضاف: «قلت من قبل إنه يجب على بعض اللاعبين أن ينهوا مسيرتهم على أعلى مستوى؛ لأن هذا ذروة ما تتوصل إليه». وتابع: «يجب أن يتذكرك الناس بموهبتك، وليس بما كسبته.. إن ما نتدرب عليه كل يوم، وما يُعترف به هو موهبتنا، وهذا ما ترغب في أن يتذكرنا به الجمهور». وواصل: «أعتقد أن بعض اللاعبين الذين يصلون إلى مستوى معين، يجب أن يتوقفوا في تلك المرحلة». وأكمل: «لا يمكنك الذهاب إلى مستوى أقل وإنهاء مسيرتك بطريقة مختلفة، لكن بعض اللاعبين يحتاجون لكسب الكثير من المال، لأنهم لم يكسبوا ما يكفي». وعندما سُئل إذا كان لديه مشكلة بشأن اللعب في السعودية، أضاف: «بالتأكيد لا.. إن وضع الخليج الآن أنه جمع اللاعبين معًا.. لذلك حزين فقط على هؤلاء الذين لم يذهبوا من قبل، لأنهم لم يحصلوا على المال الذي حصل عليه اللاعبون الآخرون». واستطرد: «إننا نفعل الأشياء لأنفسنا ولعائلاتنا. من سيحكم عليك بعد ٥ أو ١٠ سنوات عندما يكون لديك حياة ثرية وصحية وحياة جيدة؟» واختتم: «لا أعتقد أن أي شيء مجاني. أنت لا تعمل بلا مقابل. أنا لا أعمل من دون مقابل. لست بحاجة إلى المال ولكنني مكلف جدًا.. وهذا هو الفرق».

وزارة العدل
مديرية التسجيل العقاري العامة
دائرة التسجيل العقاري في غماس
اعلان
طلب تسجيل عقار مجددا
بناء على طلب المقدم الى هذا الدائرة بتاريخ ٢٠٢٣/٩/١٨ لتسجيل تمام العقار تسلسل ١٤٥٤ باسم ( امجد عباس حمزة) مجددا باعتبار حائز بصفة المالك للمدة القانونية ولغرض تثبيت الملكية المذكورة تمهيدا للتسجيل وفق احكام قانون لها التسجيل العقاري رقم (٤٣) لسنة ١٩٧١ قررنا اعلان هذا الطلب ، فعلى كل من يدعى بوجود علاقة أو حقوق معينة على هذا العقار تقدم ما لديه من اثبات الى هذه الدائرة خلال مدة ثلاثين يوما من اعتبارا من اليوم التالي لنشر هذا الاعلان وكذلك الحضور في موقع العقار في الساعة العاشرة صباحا من اليوم التالي لانتهاء مدة هذا الاعلان وذلك لاثبات حقوقه موقعيا في الكشف الذي سيجري في اليوم المذكور لهذا الغرض ...
مطشر نعيم صبر
ملاحظ التسجيل العقاري في غماس
////////////////
////////////////

محكمة الأحوال الشخصية في الإسكندرية
العدد/١٤٢٤/ش/٢٠٢٣
إعلان
إلى / المدعى عليه ( عباس فاضل علي )
أصدرت محكمة الأحوال الشخصية في الإسكندرية قرار الحكم الغيابي المرقم١٤٢٤/ش/٢٠٢٣ في٢٠٢٣/٩/١١ والذي يقضي الحكم (بتاديتك نفقة مستمرة للطفلة شمس عباس ) بواقع مائتان الف دينار شهريا اعتبارا من تاريخ الادعاء في٢٠٢٣/٧/١٦ وللمستقبل وتخويل المدعية نور اسعد جاسم بالقبض والصرف ) ولمجهولية محل أقامتك حسب شرح القائم بالتبليغ ومختار المنطقة عليه قررت هذه المحكمة تبليغك نشراً بصحيفتين محليتين يوميتين وخلال ثلاثون يوم من اليوم التالي للنشر وفي حالة عدم حضورك أو من ينوب عنك قانوناً سوف يكتسب القرار الدرجة القطعية وفقاً للقانون
القاضي/ وسام حامد ابراهيم
////////////////////

محكمة الأحوال الشخصية في الإسكندرية
العدد / ١٤٢٥/ش/٢٠٢٣
إعلان
إلى / المدعى عليه ( عباس فاضل علي )
أصدرت محكمة الأحوال الشخصية في الإسكندرية قرار الحكم الغيابي المرقم١٤٢٥/ ش/٢٠٢٣ في٢٠٢٣/٨/٢٤والذي يقضي الحكم (بتاييد حضانة المدعية نور اسهد جاسم للطفلة شمس عباس ) ولمجهولية محل أقامتك حسب شرح القائم بالتبليغ ومختار المنطقة عليه قررت هذه المحكمة تبليغك نشراً بصحيفتين محليتين يوميتين وخلال ثلاثون يوم من اليوم التالي للنشر وفي حالة عدم حضورك أو من ينوب عنك قانوناً سوف يكتسب القرار الدرجة القطعية وفقاً للقانون
القاضي/ وسام حامد ابراهيم
////////////////////

محكمة جنح الحمزة الغربي
العدد/٥٤٥/ج/٢٠٢٣
إلى المتهم الهارب / عدي علوان عيال
إعلان
قررت هذه المحكمة الحكم عليك غيابيا بالحبس البسيط لمدة سنة واحدة استنادا لأحكام المادة٢٤/ ثالثا من قانون الأسلحة رقم٥١لسنة٢٠١٧ بموجب قرار الحكم المرقم٥٤٥/ج /٢٠٢٣ في٢٠٢٣/٩/١٨ولعدم حضورك أو تقديمك معذره مشروعة فقد تقرر تبليغك بواسطة صحيفتين محليتين لغرض اعلامك بالحكم الصادر بحقك اعلاه
القاضي/ محمد عبدالحمزة غزاي

مجلس القضاء الأعلى
رئاسة محكمة استئناف القادسية
لجنة تثبيت الملكية في غماس
العدد/١٨/ مجدد /٢٠٢٢
التاريخ /٢٠٢٣/١٠/٢
((قرار تثبيت ملكية))
طالب التسجيل المجدد / محمد جويد عبد الرضا
العقار المرقم: ١٦٧٠/ غماس – الغرب
استنادا لمحضر تثبيت الملكية المؤرخ في٢٠٢٣/٧/٢٥المنظم بشأن العقار المرقم(١٦٧٠/ الغرب ) ونتائج التحقيق والمستندات المطلع عليها وللأطلاع على كتاب مركز تشغيل وجباية ماء غماس بالعدد٢٠١في٢٠٢٣/٦/١وكتاب مديرية بلدية غماس بالعدد٣١٩٣في٢٠٢٣/٥/٣٠ وكتاب شعبة الموارد المائية في غماس بالعدد ١١٤ في ٢٠٢٣/٥/٢٤وكتاب قائممقامية قضاء غماس بالعدد١١٣٣في٢٠٢٣/٦/١وكتاب قطاه كهرباء /غماس المبيعات بالعدد٦١٢ في٢٠٢٣/٥/٢٤ وكتاب مأمورية مال غماس بالعدد٥٠في٢٠٢٣/٥/٢٣والمتضمن كتبهم عدم ممانعتهم من تسجيل العقار المرقم١٦٧٠/ الغرب باسم طالب التسجيل المجدد (محمد جويد عبد الرضا ) قدر تعلق الأمر بدوائرهم واستنادا للصلاحيات المخولة لي بموجب المادة٤٨من قانون التسجيل العقاري المرقم٤٣لسنة١٩٧١ومن خلال ما أجرته لجنة تثبيت الملكية من تحقيقات والاطلاع على المستمسكات المبرزة والبيانات المقدمة واستنادا لمحضر الكشف المؤرخ في٢٠٢٣/٩/٢٤ استمعت اللجنة الى أقوال طالب التسجيل المجدد (محمد جويد عبد الرضا ) حيث أوضح بأن والدة المرحوم (جويد عبد الرضا) كان حائزا للعقار موضوع الطلب لأكثر من خمسون سنة وقبل وفاته انتقلت الحيازة له بموجب الهبة بموجب الهبة الصادرة من والده الحائز السابق العقار المرحوم ( جويد عبد الرضا )كونه هو من قام برعاية والديه وكلف اشقائه تسجيل العقار مجددا باسم طالب التسجيل والذي كان يساكنهما في العقار مع افراد عائلته وبعد وفاتهما انفرد بالحيازة الهادئة المستقرة دون معارضة من اي أحد وموافقة جميع الورثة كما أستمعت اللجنة الى اقوال الحاضرين من اشقائه ورثة المرحوم (جويد عبد الرضا كل من ( حسين وكاظمية وشكرية ابناء جويد عبد الرضا ) والذين ابدوا ماجاء باقوال طالب التسجيل ولا مانع ليدهم من تسجيله مجددا باسمه ولا توجد معارضة من أي أحد وموافقة جميع الورثة كما استمعت اللجنة الى البيئة الشخصية لطالب التسجيل المجدد وهم كل من ( عزيز صاحب هزاع ومحمد كشاش جبار ) والذين يسكنون مجاوري لدار طالب التسجيل المجدد واللذين أيدوا ما جاء بأقوال طالب التسجيل وبأن والده المرحوم ( جويد عبد الرضا ) كان يساكنه في العقار وقد وهبه العقار وبموافقة جميع الورثة كونه من يقوم برعاية والديه والأهتمام بهم وبأنه الحائز الفعلي الحالي للعقار المرقم (١٦٧٠)
القاضي

مديرية تنفيذ الكفل
رقم الاضبارة /٢٠٢٣/٦٩٣
الى المنفذ عليه/ حسن قاسم محمود
لقد تحقق لهذه المديرية من انك مجهول السكن حسب كتاب المركز واشعار المختار انك مجهول محل الاقامة وليس لك موطن دائم او مؤقت اومختار يمكن اجراء التبليغ عليه واستناداً للمادة (٢٧) من قانون التنفيذ تقرر تبليغك اعلانا بالحضور في مديرية تنفيذ الكفل خلال خمسة عشر يوما تبدا من اليوم التالي للنشرلمباشرة المعاملات التنفيذية بحضورك وفي حالة عدم حضورك ستباشر هذه المديرية باجراءات التنفيذ الجبري وفق القانون
المنفذ العدل
امير جاسم محمد علواش
اوصاف المحرر/ دين
////////////////////

مديرية تنفيذ الكفل
رقم الاضبارة /٢٠٢٣/٦٢٨
الى المنفذ عليه/ امير حيدر محمد
لقد تحقق لهذه المديرية من انك مجهول السكن حسب كتاب المركز واشعار المختار انك مجهول محل الاقامة وليس لك موطن دائم او مؤقت اومختار يمكن اجراء التبليغ عليه واستناداً للمادة (٢٧) من قانون التنفيذ تقرر تبليغك اعلانا بالحضور في مديرية تنفيذ الكفل خلال خمسة عشر يوما تبدا من اليوم التالي للنشرلمباشرة المعاملات التنفيذية بحضورك وفي حالة عدم حضورك ستباشر هذه المديرية باجراءات التنفيذ الجبري وفق القانون
المنفذ العدل
امير جاسم محمد علواش
اوصاف المحرر/ دين
////////////////////

مديرية تنفيذ الكفل
رقم الاضبارة /٢٠٢٣/٧٠٠
الى المنفذ عليه/ وائل زياد جميل
لقد تحقق لهذه المديرية من انك مجهول السكن حسب كتاب المركز واشعار المختار انك مجهول محل الاقامة وليس لك موطن دائم او مؤقت اومختار يمكن اجراء التبليغ عليه واستناداً للمادة (٢٧) من قانون التنفيذ تقرر تبليغك اعلانا بالحضور في مديرية تنفيذ الكفل خلال خمسة عشر يوما تبدا من اليوم التالي للنشرلمباشرة المعاملات التنفيذية بحضورك وفي حالة عدم حضورك ستباشر هذه المديرية باجراءات التنفيذ الجبري وفق القانون
المنفذ العدل
امير جاسم محمد علواش
اوصاف المحرر/ دين
////////////////////

محكمة جنح الاسكندرية
العدد/١١٢٠/ج/٢٠٢٣
الى / المتهم/ حسن علاوي ناصر راضي ال شمخي
لمجهولية محل اقامتك تقرر تبليغك بواسطة صحيفتين محليتين يوميتين بالحضور امام هذه المحكمة في موعد المحاكمة المصادف يوم١٢/١١/٢٠٢٣وذلك عن الشكوى المقامة من قبل المشتكي الحق العام وفي حال عدم حضورك سوف يتم محاكمتك من قبل هذه المحكمة غيابيا استنادا لأحكام المادة٣٢من قانون المخدرات والمؤثرات العقلية ووفق الاصول
القاضي/ حسن علي لفته

أعلان حل منظمة معونة الكنيسة السويسرية
أستناداً لأحكام المادة (٢٢ / اولاً/ ثانياً ) من قانون المنظمات غير الحكومية رقم ١٢ لسنة ٢٠١٠ وبناء على طلب الهيئة الادارية (مجلس الامناء في سويسرا) لمنظمة( معونة الكنيسة السويسرية) سيتم حل فرع منظمة اجنبية المذكور انفاً في العراق اختيارياً وابطال شهادة التسجيل الخاصة بها المرقمة(2s78706) بالعدد (٤٠٠٩)المؤرخة في ٢٠١٩/١/٧ ووفقاً للقانون.
(معونة الكنيسة السويسرية)

وزارة الداخلية
مديرية الأحوال المدنية والجوازات والإقامة العامة
مديرية الأحوال المدنية والجوازات والإقامة في الانبار
قسم شؤون أحوال الانبار
العدد :٧٧٩٢ التاريخ:٢٠٢٣/١٠/٥
قدم المدعي ( عمر مشعان دبوس ) دعوى والمتضمنة تسجيل لقبه وجعله ( دبوس ) بدلا (فراغ ) فمن لديه حق الاعتراض مراجعة مقر هذه المديرية خلال خمسة عشر يوم وبعكسه سيتم النظر في طلبه وفق احكام المادة٢٤من قانون البطاقة الموحدة رقم ٣ لسنة٢٠١٦.
اللواء الحقوقي/ نشأت إبراهيم الخفاجي
مدير الجنسية العام

رئاسة محكمة إستئناف البصرة الاتحادية
محكمة بداءة البصرة
العـدد : ٣١٧٢/ب/٢٠٢٣
التاريخ : ٢٠٢٣/١٠/٥

إعلان

الى/المدير المفوض لشركة الخليج لتصنيع الستائر المحدودة

اقام المدعي (حسن فالح حسين) الدعوى البدائية المرقمة أعلاه ضدك طلب فيها الحكم بأجر المثل للعقار تسلسل (١/٧٥٦١ أراضي الصبخ) ولمجهولية محل إقامتك وحسب شرح القائم بالتبليغ وتأييد مختار منطقة حي بغداد في منطقة القبلة ولثبوت مجهولية الإقامة ، قررت هذه المحكمة تبليغك إعلاناً في صحيفتين محليتين يوميتين للحضور في موعد المرافعة المصادف يوم ٢٠٢٣/١٠/١٢ وفي حالة عدم حضورك أو إرسال من ينوب عنك قانوناً فسوف تجري المرافعة بحقك غيابياً وعلناً .

القاضي / محمد نزار هاشم البعاج

رئاسة محكمة إستئناف البصرة الاتحادية
محكمة بداء البصرة
العـدد : ٣٠٣١/ب/٢٠٢١
التاريخ : ٢٠٢٣/١٠/٥

الى /المدعى عليه (علي حسن معتوك)

تبليغ بالحكم الغيابي

بتاريخ ٢٠٢١/١٢/٢ اصدرت محكمة بداءة البصرة حكماً غيابياً بالدعوى البدائية المرقمة ٣٠٣١/ب/٢٠٢١ يقضي بإلزامك بتأديتك للمدعي (سمير راضي حسين) مبلغ قدره (مائة واثنان وسبعون مليون وخمسمائة الف دينار عراقي) ولمجهولية محل إقامتك حسب شرح القائم بالتبليغ وشرح المجلس البلدي الذي أيد ارتحالك الى جهة مجهولة قرر تبليغك إعلاناً بصحيفتين يوميتين محليتين ولك حق الاعتراض والتمييز وفي حالة عدم حضورك سوف يكتسب القرار درجة البتات .

القاضي / محمد نزار هاشم البعاج

مديرية تنفيذ الكفل
رقم الاضبارة /٢٠٢٣/٥٩١
الى المنفذ عليه/ عماد فؤاد محمود
لقد تحقق لهذه المديرية من انك مجهول السكن حسب كتاب المركز واشعار المختار انك مجهول محل الاقامة وليس لك موطن دائم او مؤقت اومختار يمكن اجراء التبليغ عليه واستناداً للمادة (٢٧) من قانون التنفيذ تقرر تبليغك اعلانا بالحضور في مديرية تنفيذ الكفل خلال خمسة عشر يوما تبدا من اليوم التالي للنشرلمباشرة المعاملات التنفيذية بحضورك وفي حالة عدم حضورك ستباشر هذه المديرية باجراءات التنفيذ الجبري وفق القانون
المنفذ العدل
امير جاسم محمد علواش
اوصاف المحرر/ دين
////////////////////

مديرية تنفيذ الكفل
رقم الاضبارة /٢٠٢٣/٦٧٠
الى المنفذ عليه/ علي شلال هادي
لقد تحقق لهذه المديرية من انك مجهول السكن حسب كتاب المركز واشعار المختار انك مجهول محل الاقامة وليس لك موطن دائم او مؤقت اومختار يمكن اجراء التبليغ عليه واستناداً للمادة (٢٧) من قانون التنفيذ تقرر تبليغك اعلانا بالحضور في مديرية تنفيذ الكفل خلال خمسة عشر يوما تبدا من اليوم التالي للنشرلمباشرة المعاملات التنفيذية بحضورك وفي حالة عدم حضورك ستباشر هذه المديرية باجراءات التنفيذ الجبري وفق القانون
المنفذ العدل
امير جاسم محمد علواش
اوصاف المحرر/ دين
////////////////////

مديرية تنفيذ الكفل
رقم الاضبارة /٢٠٢٣/٦٦١
الى المنفذ عليه/ عباس عبيد احمد
لقد تحقق لهذه المديرية من انك مجهول السكن حسب كتاب المركز واشعار المختار انك مجهول محل الاقامة وليس لك موطن دائم او مؤقت اومختار يمكن اجراء التبليغ عليه واستناداً للمادة (٢٧) من قانون التنفيذ تقرر تبليغك اعلانا بالحضور في مديرية تنفيذ الكفل خلال خمسة عشر يوما تبدا من اليوم التالي للنشرلمباشرة المعاملات التنفيذية بحضورك وفي حالة عدم حضورك ستباشر هذه المديرية باجراءات التنفيذ الجبري وفق القانون
المنفذ العدل
امير جاسم محمد علواش
اوصاف المحرر/ دين
////////////////////

مديرية تنفيذ الكفل
رقم الاضبارة /٢٠٢٣/٦٥٨
الى المنفذ عليه/ لؤي جميل رحيم
لقد تحقق لهذه المديرية من انك مجهول السكن حسب كتاب المركز واشعار المختار انك مجهول محل الاقامة وليس لك موطن دائم او مؤقت اومختار يمكن اجراء التبليغ عليه واستناداً للمادة (٢٧) من قانون التنفيذ تقرر تبليغك اعلانا بالحضور في مديرية تنفيذ الكفل خلال خمسة عشر يوما تبدا من اليوم التالي للنشرلمباشرة المعاملات التنفيذية بحضورك وفي حالة عدم حضورك ستباشر هذه المديرية باجراءات التنفيذ الجبري وفق القانون
المنفذ العدل
امير جاسم محمد علواش
اوصاف المحرر/ دين
////////////////////

مديرية تنفيذ الكفل
رقم الاضبارة /٢٠٢٣/٦٧١
الى المنفذ عليه/ عصام سالم عبد عبود
لقد تحقق لهذه المديرية من انك مجهول السكن حسب كتاب المركز واشعار المختار انك مجهول محل الاقامة وليس لك موطن دائم او مؤقت اومختار يمكن اجراء التبليغ عليه واستناداً للمادة (٢٧) من قانون التنفيذ تقرر تبليغك اعلانا بالحضور في مديرية تنفيذ الكفل خلال خمسة عشر يوما تبدا من اليوم التالي للنشرلمباشرة المعاملات التنفيذية بحضورك وفي حالة عدم حضورك ستباشر هذه المديرية باجراءات التنفيذ الجبري وفق القانون
المنفذ العدل
امير جاسم محمد علواش
اوصاف المحرر/ دين
////////////////////

مديرية تنفيذ الكفل
رقم الاضبارة /٢٠٢٣/٧١٨
الى المنفذ عليه/ اميره حسن جواد
لقد تحقق لهذه المديرية من انك مجهول السكن حسب كتاب المركز واشعار المختار انك مجهول محل الاقامة وليس لك موطن دائم او مؤقت اومختار يمكن اجراء التبليغ عليه واستناداً للمادة (٢٧) من قانون التنفيذ تقرر تبليغك اعلانا بالحضور في مديرية تنفيذ الكفل خلال خمسة عشر يوما تبدا من اليوم التالي للنشرلمباشرة المعاملات التنفيذية بحضورك وفي حالة عدم حضورك ستباشر هذه المديرية باجراءات التنفيذ الجبري وفق القانون
المنفذ العدل
امير جاسم محمد علواش
اوصاف المحرر/ دين

مديرية تنفيذ الكفل
رقم الاضبارة /٢٠٢٣/٧٠٦
الى المنفذ عليه/ محمد سعدون شاطي
لقد تحقق لهذه المديرية من انك مجهول السكن حسب كتاب المركز واشعار المختار انك مجهول محل الاقامة وليس لك موطن دائم او مؤقت اومختار يمكن اجراء التبليغ عليه واستناداً للمادة (٢٧) من قانون التنفيذ تقرر تبليغك اعلانا بالحضور في مديرية تنفيذ الكفل خلال خمسة عشر يوما تبدا من اليوم التالي للنشرلمباشرة المعاملات التنفيذية بحضورك وفي حالة عدم حضورك ستباشر هذه المديرية باجراءات التنفيذ الجبري وفق القانون
المنفذ العدل
امير جاسم محمد علواش
اوصاف المحرر/ دين
////////////////////

مديرية تنفيذ الكفل
رقم الاضبارة /٢٠٢٣/٥٦٢
الى المنفذ عليه/ سجاد حمزة شاكر
لقد تحقق لهذه المديرية من انك مجهول السكن حسب كتاب المركز واشعار المختار انك مجهول محل الاقامة وليس لك موطن دائم او مؤقت اومختار يمكن اجراء التبليغ عليه واستناداً للمادة (٢٧) من قانون التنفيذ تقرر تبليغك اعلانا بالحضور في مديرية تنفيذ الكفل خلال خمسة عشر يوما تبدا من اليوم التالي للنشرلمباشرة المعاملات التنفيذية بحضورك وفي حالة عدم حضورك ستباشر هذه المديرية باجراءات التنفيذ الجبري وفق القانون
المنفذ العدل
امير جاسم محمد علواش
اوصاف المحرر/ دين
////////////////////

مديرية تنفيذ الكفل
رقم الاضبارة /٢٠٢٣/٥٧٤
الى المنفذ عليه/ حيدر فلاح ابراهيم
لقد تحقق لهذه المديرية من انك مجهول السكن حسب كتاب المركز واشعار المختار انك مجهول محل الاقامة وليس لك موطن دائم او مؤقت اومختار يمكن اجراء التبليغ عليه واستناداً للمادة (٢٧) من قانون التنفيذ تقرر تبليغك اعلانا بالحضور في مديرية تنفيذ الكفل خلال خمسة عشر يوما تبدا من اليوم التالي للنشرلمباشرة المعاملات التنفيذية بحضورك وفي حالة عدم حضورك ستباشر هذه المديرية باجراءات التنفيذ الجبري وفق القانون
المنفذ العدل
امير جاسم محمد علواش
اوصاف المحرر/ دين
////////////////////

مديرية تنفيذ الكفل
رقم الاضبارة /٢٠٢٣/٨٠٦
الى المنفذ عليه/ وسام مكي كرمان
لقد تحقق لهذه المديرية من انك مجهول السكن حسب كتاب المركز واشعار المختار انك مجهول محل الاقامة وليس لك موطن دائم او مؤقت اومختار يمكن اجراء التبليغ عليه واستناداً للمادة (٢٧) من قانون التنفيذ تقرر تبليغك اعلانا بالحضور في مديرية تنفيذ الكفل خلال خمسة عشر يوما تبدا من اليوم التالي للنشرلمباشرة المعاملات التنفيذية بحضورك وفي حالة عدم حضورك ستباشر هذه المديرية باجراءات التنفيذ الجبري وفق القانون
المنفذ العدل
امير جاسم محمد علواش
اوصاف المحرر/ دين
////////////////////

مديرية تنفيذ الكفل
رقم الاضبارة /٢٠٢٣/٧٩٥
الى المنفذ عليه/ غانم حازم لطيف
لقد تحقق لهذه المديرية من انك مجهول السكن حسب كتاب المركز واشعار المختار انك مجهول محل الاقامة وليس لك موطن دائم او مؤقت اومختار يمكن اجراء التبليغ عليه واستناداً للمادة (٢٧) من قانون التنفيذ تقرر تبليغك اعلانا بالحضور في مديرية تنفيذ الكفل خلال خمسة عشر يوما تبدا من اليوم التالي للنشرلمباشرة المعاملات التنفيذية بحضورك وفي حالة عدم حضورك ستباشر هذه المديرية باجراءات التنفيذ الجبري وفق القانون
المنفذ العدل
امير جاسم محمد علواش
اوصاف المحرر/ دين
////////////////////

مديرية تنفيذ الكفل
رقم الاضبارة /٢٠٢٣/٦٩٦
الى المنفذ عليه/ احسان جابر عنيد
لقد تحقق لهذه المديرية من انك مجهول السكن حسب كتاب المركز واشعار المختار انك مجهول محل الاقامة وليس لك موطن دائم او مؤقت اومختار يمكن اجراء التبليغ عليه واستناداً للمادة (٢٧) من قانون التنفيذ تقرر تبليغك اعلانا بالحضور في مديرية تنفيذ الكفل خلال خمسة عشر يوما تبدا من اليوم التالي للنشرلمباشرة المعاملات التنفيذية بحضورك وفي حالة عدم حضورك ستباشر هذه المديرية باجراءات التنفيذ الجبري وفق القانون
المنفذ العدل
امير جاسم محمد علواش
اوصاف المحرر/ دين
////////////////////

مديرية تنفيذ الكفل
رقم الاضبارة /٢٠٢٣/٦٥٢
الى المنفذ عليه/ ليث ماجد خظير
لقد تحقق لهذه المديرية من انك مجهول السكن حسب كتاب المركز واشعار المختار انك مجهول محل الاقامة وليس لك موطن دائم او مؤقت اومختار يمكن اجراء التبليغ عليه واستناداً للمادة (٢٧) من قانون التنفيذ تقرر تبليغك اعلانا بالحضور في مديرية تنفيذ الكفل خلال خمسة عشر يوما تبدا من اليوم التالي للنشرلمباشرة المعاملات التنفيذية بحضورك وفي حالة عدم حضورك ستباشر هذه المديرية باجراءات التنفيذ الجبري وفق القانون
المنفذ العدل
امير جاسم محمد علواش
اوصاف المحرر/ دين
////////////////////

مديرية تنفيذ الكفل
رقم الاضبارة /٢٠٢٣/٨٣٤
الى المنفذ عليه/ حسن اسعد خلاوي
لقد تحقق لهذه المديرية من انك مجهول السكن حسب كتاب المركز واشعار المختار انك مجهول محل الاقامة وليس لك موطن دائم او مؤقت اومختار يمكن اجراء التبليغ عليه واستناداً للمادة (٢٧) من قانون التنفيذ تقرر تبليغك اعلانا بالحضور في مديرية تنفيذ الكفل خلال خمسة عشر يوما تبدا من اليوم التالي للنشرلمباشرة المعاملات التنفيذية بحضورك وفي حالة عدم حضورك ستباشر هذه المديرية باجراءات التنفيذ الجبري وفق القانون
المنفذ العدل
امير جاسم محمد علواش
اوصاف المحرر/ دين

مديرية تنفيذ الكفل
رقم الاضبارة /٢٠٢٣/٦٣٠
الى المنفذ عليه/ احمد ماجد خيري
لقد تحقق لهذه المديرية من انك مجهول السكن حسب كتاب المركز واشعار المختار انك مجهول محل الاقامة وليس لك موطن دائم او مؤقت اومختار يمكن اجراء التبليغ عليه واستناداً للمادة (٢٧) من قانون التنفيذ تقرر تبليغك اعلانا بالحضور في مديرية تنفيذ الكفل خلال خمسة عشر يوما تبدا من اليوم التالي للنشرلمباشرة المعاملات التنفيذية بحضورك وفي حالة عدم حضورك ستباشر هذه المديرية باجراءات التنفيذ الجبري وفق القانون
المنفذ العدل
امير جاسم محمد علواش
اوصاف المحرر/ دين
////////////////////

مديرية تنفيذ الكفل
رقم الاضبارة /٢٠٢٣/٦٩٩
الى المنفذ عليه/ حيدر خليل ابراهيم
لقد تحقق لهذه المديرية من انك مجهول السكن حسب كتاب المركز واشعار المختار انك مجهول محل الاقامة وليس لك موطن دائم او مؤقت اومختار يمكن اجراء التبليغ عليه واستناداً للمادة (٢٧) من قانون التنفيذ تقرر تبليغك اعلانا بالحضور في مديرية تنفيذ الكفل خلال خمسة عشر يوما تبدا من اليوم التالي للنشرلمباشرة المعاملات التنفيذية بحضورك وفي حالة عدم حضورك ستباشر هذه المديرية باجراءات التنفيذ الجبري وفق القانون
المنفذ العدل
امير جاسم محمد علواش
اوصاف المحرر/ دين
////////////////////

مديرية تنفيذ الكفل
رقم الاضبارة /٢٠٢٣/٦٩٥
الى المنفذ عليه/ حاكم عزيز كاظم
لقد تحقق لهذه المديرية من انك مجهول السكن حسب كتاب المركز واشعار المختار انك مجهول محل الاقامة وليس لك موطن دائم او مؤقت اومختار يمكن اجراء التبليغ عليه واستناداً للمادة (٢٧) من قانون التنفيذ تقرر تبليغك اعلانا بالحضور في مديرية تنفيذ الكفل خلال خمسة عشر يوما تبدا من اليوم التالي للنشرلمباشرة المعاملات التنفيذية بحضورك وفي حالة عدم حضورك ستباشر هذه المديرية باجراءات التنفيذ الجبري وفق القانون
المنفذ العدل
امير جاسم محمد علواش
اوصاف المحرر/ دين
////////////////////

مديرية تنفيذ الكفل
رقم الاضبارة /٢٠٢٣/٨٣٨
الى المنفذ عليه/ حيدر حمزة كاظم
لقد تحقق لهذه المديرية من انك مجهول السكن حسب كتاب المركز واشعار المختار انك مجهول محل الاقامة وليس لك موطن دائم او مؤقت اومختار يمكن اجراء التبليغ عليه واستناداً للمادة (٢٧) من قانون التنفيذ تقرر تبليغك اعلانا بالحضور في مديرية تنفيذ الكفل خلال خمسة عشر يوما تبدا من اليوم التالي للنشرلمباشرة المعاملات التنفيذية بحضورك وفي حالة عدم حضورك ستباشر هذه المديرية باجراءات التنفيذ الجبري وفق القانون
المنفذ العدل
امير جاسم محمد علواش
اوصاف المحرر/ دين
////////////////////

مديرية تنفيذ الكفل
رقم الاضبارة /٢٠٢٣/٥٥٦/ت
الى المنفذ عليه/ بهاء عبد الكاظم عبيد
لقد تحقق لهذه المديرية من انك مجهول السكن حسب كتاب المركز واشعار المختار انك مجهول محل الاقامة وليس لك موطن دائم او مؤقت اومختار يمكن اجراء التبليغ عليه واستناداً للمادة (٢٧) من قانون التنفيذ تقرر تبليغك اعلانا بالحضور في مديرية تنفيذ الكفل خلال خمسة عشر يوما تبدا من اليوم التالي للنشرلمباشرة المعاملات التنفيذية بحضورك وفي حالة عدم حضورك ستباشر هذه المديرية باجراءات التنفيذ الجبري وفق القانون
المنفذ العدل
امير جاسم محمد علواش
اوصاف المحرر/ دين
////////////////////

مديرية تنفيذ الكفل
رقم الاضبارة /٢٠٢٣/٦٠٢
الى المنفذ عليه/ عمار حامد عبيد
لقد تحقق لهذه المديرية من انك مجهول السكن حسب كتاب المركز واشعار المختار انك مجهول محل الاقامة وليس لك موطن دائم او مؤقت اومختار يمكن اجراء التبليغ عليه واستناداً للمادة (٢٧) من قانون التنفيذ تقرر تبليغك اعلانا بالحضور في مديرية تنفيذ الكفل خلال خمسة عشر يوما تبدا من اليوم التالي للنشرلمباشرة المعاملات التنفيذية بحضورك وفي حالة عدم حضورك ستباشر هذه المديرية باجراءات التنفيذ الجبري وفق القانون
المنفذ العدل
امير جاسم محمد علواش
اوصاف المحرر/ دين
////////////////////

مديرية تنفيذ الكفل
رقم الاضبارة /٢٠٢٣/٦٣٤
الى المنفذ عليه/ اركان سلمان سرحان
لقد تحقق لهذه المديرية من انك مجهول السكن حسب كتاب المركز واشعار المختار انك مجهول محل الاقامة وليس لك موطن دائم او مؤقت اومختار يمكن اجراء التبليغ عليه واستناداً للمادة (٢٧) من قانون التنفيذ تقرر تبليغك اعلانا بالحضور في مديرية تنفيذ الكفل خلال خمسة عشر يوما تبدا من اليوم التالي للنشرلمباشرة المعاملات التنفيذية بحضورك وفي حالة عدم حضورك ستباشر هذه المديرية باجراءات التنفيذ الجبري وفق القانون
المنفذ العدل
امير جاسم محمد علواش
اوصاف المحرر/ دين
////////////////////

مديرية تنفيذ الكفل
رقم الاضبارة /٢٠٢٣/٦٢٤
الى المنفذ عليه/ بشار طه خظير
لقد تحقق لهذه المديرية من انك مجهول السكن حسب كتاب المركز واشعار المختار انك مجهول محل الاقامة وليس لك موطن دائم او مؤقت اومختار يمكن اجراء التبليغ عليه واستناداً للمادة (٢٧) من قانون التنفيذ تقرر تبليغك اعلانا بالحضور في مديرية تنفيذ الكفل خلال خمسة عشر يوما تبدا من اليوم التالي للنشرلمباشرة المعاملات التنفيذية بحضورك وفي حالة عدم حضورك ستباشر هذه المديرية باجراءات التنفيذ الجبري وفق القانون
المنفذ العدل
امير جاسم محمد علواش
اوصاف المحرر/ دين

البريد الالكتروني alsharqpaper@yahoo.com
موقع الصحيفة www.alsharqpaper.com
الشرق

## طائر المنفى

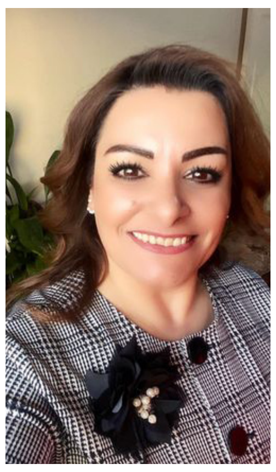

**نجوى الغزال**

بعد أن بنى بيته
قشة قشة
ورافق
الفجر والشروق
بأبهى رقصة
وصاحب الفلاح
إلى حقله
وبعد أن غنا
على شرفة
الفتاة الحالمة
واغتسل بماء النهر
أطفأ حرّ جسده
وحمل
للعشاق ألف
رسالة ورسالة
جاء من يهدده
بالأسر والقتل
خانته قواه حينها
أخفض صوته
لملم أجنحته
ومع الفجر
استحم بالندى
وإعتذر للشمس
ورحل
تاركا ريشة منه
تروي حكايته
ربما المجهول
أقل إيلاما
من ويلات الوطن

## رَحَلَ الرَّسُولُ

**مهدي صاحب..**

رحلَ الرّسولُ فلا هوادةَ أدمعي
وتَضرَّمت نيرانُ تلهبُ أضــلعي
لمصابهِ ناحَ الوجودُ معَ المـــلا
ونكفكفُ الدّمعَ الشّـجي بتوجُّع
تنعى الصّلاةُ رســـولنا ونبيَّنَا
بكت الاصول بحرقةٍ وتصـدُّع
ايُّ الفواجـــــعَ يا مليكُ منيَّةٍ

وإذا المنيَّةُ احكَمَت ْ بالمـصرع
ماتَ النّبيُّ وناحَ الخَــلقُ لفقدهِ
نوحُ الحمائم خِلّــها في سُجَّع
كـفٌّ على كـــفٍّ لندميَّ راحَنا
لرزيَّةٍ تدمي الحشـــى بتَبَضُّع
نبكي عليك بكاءَ ثكـــلى حرَّةٍ
ألَمِ الفراقِ لوليدها بتَـــــلوُّعِ

زهراءُ نبدو بالتّعازي والشّـجى
ولسادتي آلَ النّبــيِّ تَضـرُّعي
إنّي وليٌّ والولايــةُ حُبـــُّـنـــا
والقلبُ يَفصِــحُ حبَّــهُ ما يدَّع
يا سيُّدُ الأكــوانَ نارُ فراقــكَ
صابَ الفــؤادَ بجمرةٍ وتلــوِّعِ
يا شافعُ الخلقِ الرّحيمُ هــدايةٌ

نورُ القلـــوبِ لِقائم مع راكـعِ
طيبُ الشّمـائلِ والفـضائلَ كلّها

تشتاقـــكَ في هـــفةٍ وتذرع
كل التــعازي ياعـليُّ وحـاَلنا
فقدُ الرّسولِ نوائــحٌ لم تهـجع
هوَ الهــدايةُ والشّـــفاعةُ حبَّهُ
مَنْ غيرهُ ترجـو البـريَّةُ مشـفع
هوَ الضّيــاءُ ينور مجداً للـعلاَ
وسـلامةٌ وهــدايةٌ مَعَ مهـــيَعِ

## «رسالتها الأخيرة»

بقلمي
**فاطمة حرفوش ــ سوريا**

حملتُ أشواقي
وإنتظرتُ
على مقعدِ الخيبةِ
وما أتيت .

تُبّت يدُ الشوق
حين تُضرمُ نارَ الهوى
في الأحشاءِ .. فتحرقنا
بلظاها فلا تبقي

على شيء .
تركتُ على مقعدِ
الذكرى شالي
وكتابَ الأشواقِ ورحلتُ

بعدَ أنْ تجرعتُ
كأسَ الصبرِ المرِ
وما ارتويت .
واكتفيتُ بغدرك

فما عادَ لي حاجةٌ
لعذركَ
فارحلْ عن دنياي
كما أتيت

## لــــم أقصـــــد

**فاتن حيدر ــ سورية**

في صغري كنت فضولية
كنت أرفع الغطاء لأكتشف
ماذا يوجد تحته
أو أيّ ستار لأشاهد مالذي خلفه
حتى لو كان مخيفًا لم يكن يخيفني المجهول
كنت أركض لأمسك الفراشة
ولم أحرص يومًا على جناحيها الرقيقتين
كان إمساكها متعة بالنسبة لي
في مشواري بين حقول أرضنا

كنت أركل جذع الشجرة لتتساقط أوراقها ،
فتغمرني نشوة الانتصار
بالبراءتي !
اليوم فقط أدركت أن الخريف هو السبب..
وأنها بارادتها ستتعرى لكي عجّلت بذلك
قليلًا !
لم أكن أخاف على تلك الطيور المجتمعه فوق
شجرة البلوط ،
فكنت أتلذذ برميها بحجرة لتطير أمامي دفعةً

واحدة
وأرى مشهدًا جميلًا جدًا
كنت أظنّ انها سعيدة بالتحليق ...
أما الآن فقد كبرت ...
تخليت عن جرأتي
كم كنت قوية
كم كنت سعيدة ...
وكم كنت خالية من الهموم
وكم وألف سؤال يراودني ....!

تغيرت أنا
أصبحت أحنّ على الفراشة
أجلس بهدوء تحت الشجرة
ليت الماضي يعود
وترجع تلك الطيور
ليته يعود لأعتذر من الفراشة
والشجرة والطيور
وأخبرهم أنني لم أقصد
ازعاجهم.

## لمْ يكن للحلمِ وُجهة

**لُبنىٰ مَجْرَقي- الجزائر -**

لمْ يكن للحلمِ في هذا المَــدى
وُجْهَةٌ في الدّربَ أو حتّى أمـلْ
ضــائعٌ في عَتْـمِ ليـلِ حـالكٍ
ذاكَ ليـلٌ بدرُهُ لَـمْ يكتمــــلْ
ضَجِرٌ ميؤوسَ حـــالٍ إذْ يُرَى
قلبـهُ المسكيـنُ يحويـهِ الملــلْ
بالخطى يمشِي الهُوَيْنَى يا أسًى
بيـن كـلِ التيـهِ لا يبدو وصـلْ
أفْقُ ذاكَ الحلـم ينـأى كلّمـــا
حـاولَ الإجهـادُ أن يأتـي بحَلْ
بِمَرام قـــاصدٍ ذاك الّــذي
ضاعَ تيهًا في سراديبِ الفشلْ
يتبـعُ الحَدْسَ المُعَنّـى لا يعِـي
مـنْ شعـور يائسٍ بالحزنِ مَلْ
لـم يعـدْ بالْفكـرِ حتّـى للـورا
علّـهُ ينسـى قليـلًا مـا حصـلْ
علّهــا قـد تستريحُ الذّاتُ مـنْ
وُجْهَـةٍ نــابتْ عليهـا بالملـلْ
ذاك فـرحٌ قـد مضَـى لكنّـــهُ
لو بذكرى الحلم باقٍ لم يزلْ
لَدَنَـا بالنـورِ في عَتْمِ الدّجى
واستمرّ الحلمُ مسرورَ الأملْ

## الى مجنون

**كتبت غادة قنطار**

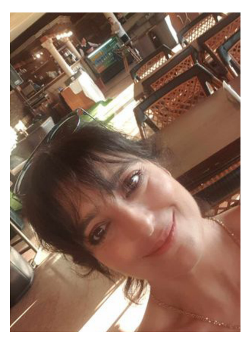

يحـدث أن أتحـدث عن ليـل مـع الكثير من الصور.
او عصافير هاربة من الأعاصير ..
او ان اختلق عذرا يحمل مفاتيح الكون..
او ان ارسم راقصة تحاول الهروب من الاثم
او شجرة خائفة من الخريف ...

لغة الجنون هذه
اتكلمها فقط في لحظات الصمت ...
او الاشتياق الكثير ...
في لحظــات ألبس فيها ثوب اللا مدركة فقط..
فأنا اعرف تماما ...
انك لا تعرف من اللغات ...الا لغة المجانين.

## حب مشروط

**بهيجة البعطوط من تونس**

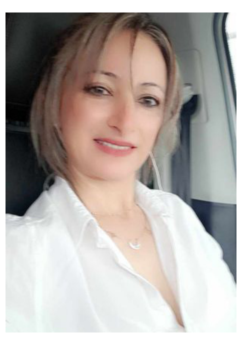

كم أنت عقيم يا زماني
أخرس أعمى مبتور الأوصال
زمن ماتت فيه كل الأماني
ولم يبق سوى البكاء على الأطلال
تاه الحب الصادق والنّقاء
وأصبح الجوى مجرد مفردات
تكتب في كتب الأشعار

أصبح الحب سيمفونية عشق
يتغنى بها وقت الأسحار
ماتت هفة الفؤاد والنجوى
صارت فقط رغبة ونزوة
اندثر زمن الصبابة والنشوة
لم يعد هناك شغف وهيام
بل حب مشروط وخذلان

حب يباع ويشترى
مشاعر خرساء
لا تعرف معنى الاحتواء ولا الوفاء
أحاسيس فارغة
وثرثرة كلمات مزيفة كاذبة
مفردات منمقة وعلاقات
عابرة مصيرها الفناء.

مجلس القضاء الاعلى
رئاسة محكمة استئناف نينوى
محكمة الاحوال الشخصية في حمام العليل
العدد / ١٢٤٤ /ش/٢٠٢٣
اعلان تبليغ قرار حكم غيابي
المدعية/ ( رباب عبد مطر ) تسكن حمام العليل
الى المدعى عليه/( فازع غانم احمد )يسكن حمام العليل / سابقا / حاليا مرتحل مع عصابات داعش الارهابيه مجهول محل الاقامة حاليا ٠
اصدرت محكمة الاحوال الشخصية في حمام العليل قرارها الغيابي في الدعوى المرقمة اعلاه بتاريخ ٢٠٢٣/٩/٢٦ والمتضمن الحكم بالتفريق بين المدعى عليه ( فازع غانم احمد ) والمدعيه ( رباب عبد مطر ) واعتباره طلاقآ رجعيآ واقعآ للمره الاولى اعتبارامن تاريخ الحكم يحق للمدعى عليه اعاده المدعيه خلال فتره العدة الشرعيه قولا وفعلا وبدون مهر وعقد جديدين شرط العوده خلال فتره العدة الشرعيه والزام المدعيه بالعده الشرعيه البالغه ثلاثه قروء واعتباره من تاريخ الحكم ولايحق لها التزوج من رجل اخر الابعد انقضاء العدة على الوجه الشرعي واكتساب الحكم الدرجه القطعية واشعار دائرة الاحوال المدنيه المختصه لتأشير الحكم في سجلاتهم بعد اكتساب الدرجه القطعيه ٠ولثبوت مجهولية محل اقامتك حسب اشعار القائم بالتبليغ ومختار المنطقه تقرر تبليغك بصحيفتين يوميتين محليتين بالقرار المذكور أعلاه ولك حق الطعن ضمن المدة القانونية وحسب الاصول ٠
القاضي
عبد العزيز عطاالله محمد
////////////////
مجلس القضاء الاعلى
رئاسة محكمة استئناف نينوى
محكمة الاحوال الشخصية في الموصل
العدد / ١٤٦٤ /ش/٢٠٢٣
اعلان تبليغ قرار حكم غيابي
المدعية/ ( سعاد محمد خالد )
الى المدعى عليه/( ناصر حسين عطاالله ) عنوانه السكن السابق موصل حي الهرمات الثانيه و مجهول محل الاقامة حاليا ٠
اصدرت محكمة الاحوال الشخصية في الموصل قرارها الغيابي في الدعوى المرقمة اعلاه بتاريخ ٢٠٢٣/٩/١٣ والمتضمن الحكم ٠ بأثبات حضانة المدعيه ( سعاد محمد خالد ) على الاطفال ( احمد و رشا ) ابناء المدعى عليه( ناصر حسين عطاالله ) وذلك لغرض مراجعة كافة الدوائر الرسمية وشبه الرسميه بأستثناء مراجعه مديريه الجوازات العامه والسفر با لأطفال خارج العراق ٠ ولثبوت مجهولية محل اقامتك حسب اشعار القائم بالتبليغ ومختار المنطقه تقرر تبليغك بصحيفتين يوميتين محليتين بالقرار المذكور أعلاه ولك حق الطعن ضمن المدة القانونية وحسب الاصول
القاضي
محمد شاكر محمود

مجلس القضاء الاعلى
رئاسة محكمة استئناف نينوى
محكمة الاحوال الشخصية في الموصل
العدد / ١٣٧٦٣ /ش/٢٠٢٣
اعلان تبليغ قرار حكم غيابي
المدعية/ ( عبير احمد ابراهيم )
الى المدعى عليه/( احمد عزيز صالح حسين ) عنوانه السكن السابق موصل النبي يونس و مجهول محل الاقامة حاليا ٠
اصدرت محكمة الاحوال الشخصية في الموصل قرارها الغيابي في الدعوى المرقمة اعلاه بتاريخ ٢٠٢٣/٩/٢٦ والمتضمن الحكم ٠ بتأييد حضانة المدعيه ( عبير احمد ابراهيم ) لاولادها كل من ( رسل و عمر و عدنان ) المولودين لها من فراش الزوجيه للمدعى عليه ( احمد عزيز صالح حسين ) على ان لاتسافر المدعيه بالاولاد المذكورين خارج العراق الا بموافقه المدعى عليه ٠ ولثبوت مجهولية محل اقامتك حسب اشعار القائم بالتبليغ ومختار المنطقه تقرر تبليغك بصحيفتين يوميتين محليتين بالقرار المذكور أعلاه ولك حق الطعن ضمن المدة القانونية وحسب الاصول
القاضي
زاهر حمزة القطان
////////////////////
مجلس القضاء الاعلى
رئاسة محكمة استئناف نينوى
محكمة الاحوال الشخصية في الموصل
العدد / ١١٦١٢ /ش/٢٠٢٣
اعلان تبليغ قرار حكم غيابي
المدعية/ ( حوراء عبدالجبار عبدالله )
الى المدعى عليه/( ابراهيم محمد صالح ) عنوانه السكن السابق موصل و مجهول محل الاقامة حاليا ٠
اصدرت محكمة الاحوال الشخصية في الموصل قرارها الغيابي في الدعوى المرقمة اعلاه بتاريخ ٢٠٢٣/٨/٢٤ والمتضمن الحكم ٠ اولا تمديد حضانه المدعيه( حوراء عبدالجبار عبدالله ) لاطفالها كل من( محمد تولد ٢٠١١ و عبدالمهيمن تولد ٢٠١٢ ) اولاد المدعى عليه( ابراهيم محمد صالح ) لغرض مراجعه الدوائر الرسمية فيما يتعلق بمصلحة المحضون ٠ ولثبوت مجهولية محل اقامتك حسب اشعار القائم بالتبليغ ومختار المنطقه تقرر تبليغك بصحيفتين يوميتين محليتين بالقرار المذكور أعلاه ولك حق الطعن ضمن المدة القانونية وحسب الاصول
القاضي
ابراهيم احمد سالم
///////////////
مجلس القضاء الاعلى
رئاسة محكمة استئناف نينوى
محكمة الاحوال الشخصية في الموصل
العدد / ١٢٠٨١ /ش/٢٠٢٣
اعلان تبليغ قرار حكم غيابي
المدعية/ ( سميره محمد احمد )
الى المدعى عليه/( احمد مصلح محمد ) عنوانه السكن السابق موصل الإصلاح الزراعي و مجهول محل الاقامة حاليا ٠
اصدرت محكمة الاحوال الشخصية في الموصل قرارها الغيابي في الدعوى المرقمة اعلاه بتاريخ ٢٠٢٣/٩/٢١ والمتضمن الحكم ٠ بثبوت نسب الطفل( عمر تولد ٢٠١٧/١/١) جنسه ذكر ديانته الاسلام محل ولادته موصل الإصلاح الزراعي ٠ والمتولد للمدعيه( سميره محمد احمد ) من فراش الزوجيه للمدعى عليه( احمد مصلح محمد ) والاشعار الى دائره الاحوال المدنيه المختصه لتأشير ذلك في سجلاتهم بعد اكتساب الحكم الدرجه القطعية ٠ ولثبوت مجهولية محل اقامتك حسب اشعار القائم بالتبليغ ومختار المنطقه تقرر تبليغك بصحيفتين يوميتين محليتين بالقرار المذكور أعلاه ولك حق الطعن ضمن المدة القانونية وحسب الاصول
القاضي
زاهر حمزة القطان

مجلس القضاء الاعلى
رئاسة محكمة استئناف نينوى
محكمة الاحوال الشخصية في الموصل
العدد / ١٣٨٠١ /ش/٢٠٢٣
اعلان تبليغ قرار حكم غيابي
المدعية/ ( هيام محمود حسين )
الى المدعى عليه/( سبهان مخلف حمادي ) عنوانه السكن السابق موصل و مجهول محل الاقامة حاليا
اصدرت محكمة الاحوال الشخصية في الموصل قرارها الغيابي في الدعوى المرقمة اعلاه بتاريخ ٢٠٢٣/٩/١٤ والمتضمن الحكم ٠ اولا تأييد حضانه المدعيه( هيام محمود حسين ) للاطفال كلا من( رويده تولد ٢٠١٥ و رضوان تولد ٢٠١٦) وتمديد حضانتها للطفل ( عبدالله تولد ٢٠١٣) ابناء المدعى عليه( سبهان مخلف حمادي ) لغرض مراجعه الدوائر الرسمية فيما يتعلق بمصلحة المحضون ٠ ولثبوت مجهولية محل اقامتك حسب اشعار القائم بالتبليغ ومختار المنطقه تقرر تبليغك بصحيفتين يوميتين محليتين بالقرار المذكور أعلاه ولك حق الطعن ضمن المدة القانونية وحسب الاصول
القاضي /ابراهيم احمد سالم
////////////////
مجلس القضاء الاعلى
رئاسة محكمة استئناف نينوى
محكمة الاحوال الشخصية في الموصل
العدد / ١٣٦٥٢ /ش/٢٠٢٣
اعلان تبليغ قرار حكم غيابي
المدعية/ ( مشاعل جاسم ابراهيم )
الى المدعى عليه/( ابراهيم اسماعيل ابراهيم ) عنوانه السكن السابق موصل رجم حديد و مجهول محل الاقامة حاليا ٠
اصدرت محكمة الاحوال الشخصية في الموصل قرارها الغيابي في الدعوى المرقمة اعلاه بتاريخ ٢٠٢٣/٩/٤ والمتضمن الحكم ٠ بتأييد حضانه المدعيه مشاعل جاسم ابراهيم للاطفال كل من( بكر تولد ٢٠٠٩/٣/٢٨) و ( قتادة تولد ٢٠١١/٧/٧ ) و( ثائر تولد ٢٠١٤ ) من والديهم المدعيه والمدعى عليه اعلاه على ان لاتسافر الحاضنه بهم خارج العراق الا بأذن من المدعى عليه ولها الحق في مراجعة كافة الدوائر الرسمية عدا دائره الجوازات ٠ ولثبوت مجهولية محل اقامتك حسب اشعار القائم بالتبليغ ومختار المنطقه تقرر تبليغك بصحيفتين يوميتين محليتين بالقرار المذكور أعلاه ولك حق الطعن ضمن المدة القانونية وحسب الاصول
القاضي /صلاح الدين ابراهيم علي علي
///////////////////
مجلس القضاء الاعلى
رئاسة محكمة استئناف نينوى
محكمة الاحوال الشخصية في الموصل
العدد / ١٠٠٦٤ /ش/٢٠٢٣
اعلان تبليغ قرار حكم غيابي
المدعية/ ( نرمين قاسم محمد )
الى المدعى عليه/( احمد ذنون يونس ) عنوانه السكن السابق موصل حي السماح و مجهول محل الاقامة حاليا ٠
اصدرت محكمة الاحوال الشخصية في الموصل قرارها الغيابي في الدعوى المرقمة اعلاه بتاريخ ٢٠٢٣/٨/٣ والمتضمن الحكم ٠ بالتفريق القضائي بين المدعيه نرمين قاسم محمد والمدعى عليه احمد ذنون يونس واعتبار هذا التفريق طلاقآ رجعيا واقعا للمره الاولى بعد الدخول اعتبارا من تاريخ الحكم في ٢٠٢٣/٨/٣ بحيث يحق فيه للمدعى عليه مراجعة زوجته المدعيه خلال فتره العدة قولا او فعلا برضاها او بدون رضاها ودون الحاجه الى عقد او مهر في حاله عوته نادما وتسليم نفسه خلال فتره العدة وعلى المدعيه التزام العدة الشرعيه البالغه ثلاثه قروء اعتبارا من تاريخ الطلاق في ٢٠٢٣/٨/٣ وعدم الزواج من رجل اخر الابعد انتهاء العده واكتساب القرار الدرجه القطعية ٠ ولثبوت مجهولية محل اقامتك حسب اشعار القائم بالتبليغ ومختار المنطقه تقرر تبليغك بصحيفتين يوميتين محليتين بالقرار المذكور أعلاه ولك حق الطعن ضمن المدة القانونية وحسب الاصول
القاضي /عدنان محمد علي الجلبي

مجلس القضاء الاعلى
رئاسة محكمة استئناف نينوى
محكمة الاحوال الشخصية في الموصل
رقم الدعوى١٥٦٢٨/ ش/ ٢٠٢٣
اعلان تبليغ بالحضور
الى المدعى عليه/ ( وليد خالد ادريس) عنوانه السابق نينوى الموصل ناحيه المحلبية قرية الزكه ومجهول محل الاقامة حاليا.
اقامت المدعية/ ( بيان عبد عكاب ) الدعوى المرقمة اعلاه لدى هذه المحكمة طالبتا الحكم بتأييدحضانه للطفل المولود لي من فراش الزوجيه كل من ( خالد و محمد وفاطمه ) توائم تولد ٢٠١٧ الديانه الاسلام الجنسيه عراقي وتأشير ذلك في السجلات الرسميه ٠ولثبوت مجهولية محل اقامتك حسب اشعار القائم بالتبليغ ومختار المنطقة تقرر تبليغك بصحيفتين يوميتين محليتين للحضور امام هذه المحكمة صباح يوم (١٩/١٠/٢٠٢٣ ) الساعة التاسعة صباحا وبعكسه ستجري المرافعة بحقك غيابيا وحسب الاصول.
القاضي
مهدي صالح سليمان
//////////////
مجلس القضاء الاعلى
رئاسة محكمة استئناف نينوى
محكمة الاحوال الشخصية في الموصل
العدد / ١٢١٢٨ /ش/٢٠٢٣
اعلان تبليغ قرار حكم غيابي
المدعية/ ( فتحيه خضير احمد )
الى المدعى عليه/( خالد خليل خلف رمضان ) عنوانه السكن السابق موصل و مجهول محل الاقامة حاليا ٠
اصدرت محكمة الاحوال الشخصية في الموصل قرارها الغيابي في الدعوى المرقمة اعلاه بتاريخ ٢٠٢٣/٨/٢٩ والمتضمن الحكم ٠ اولا التفريق بين المدعيه فتحيه خضير احمد والمدعى عليه خالد خليل خلف رمضان اعتباراً من تاريخ هذا الحكم في ٢٠٢٣/٨/٢٩ واعتباره طلاقآ رجعيآ واقعآ للمره الاولى بحيث يحق له اعادتها الى عصمته قولا او فعلا خلال فتره العدة اذا عاد المدعى عليه من الهروب من جانب العدو خلال فتره العدة وعلى المدعيه التزام العدة الشرعيه البالغه ثلاثه اشهر كامله اعتباراً من تاريخ الطلاق وليس لها التزوج من رجل اخر لحين انقضاء عدتها اعلاه على الوجه الشرعيه واكتساب هذا الحكم الدرجه القطعية ٠مع الاحتفاظ لها بكافه حقوقها الشرعيه والقانونية ٠ولثبوت مجهولية محل اقامتك حسب اشعار القائم بالتبليغ ومختار المنطقه تقرر تبليغك بصحيفتين يوميتين محليتين بالقرار المذكور أعلاه ولك حق الطعن ضمن المدة القانونية وحسب الاصول
القاضي /ابراهيم احمد سالم
//////////////////
مجلس القضاء الاعلى
رئاسة محكمة استئناف نينوى
محكمة الاحوال الشخصية في الموصل
العدد / ٩٢٣٦ /ش/٢٠٢٣
اعلان تبليغ قرار حكم غيابي
المدعية/ (هناء فتحي حسين )
الى المدعى عليه/( جاسم احمد اسماعيل ) عنوانه السكن السابق موصل حي الهرمات و مجهول محل الاقامة حاليا ٠
اصدرت محكمة الاحوال الشخصية في الموصل قرارها الغيابي في الدعوى المرقمة اعلاه بتاريخ ٢٠٢٣/٨/٢٧ والمتضمن الحكم ٠ بتأييد حضانه المدعيه هناء فتحي حسين لاولاده كل من ( ايناس تولد ٢٠٠٨ ) و ( اسحاق تولد ٢٠١٤) و( عبدالكريم تولد ٢٠١٢) و ( مروه تولد ٢٠١٠ ) لغرض مراجعه الدوائر الرسمية وشبه الرسميه ولايحق لها السفر بالمحضونين خارج القطر الا بموافقه ولي امرهم ٠ولثبوت مجهولية محل اقامتك حسب اشعار القائم بالتبليغ ومختار المنطقه تقرر تبليغك بصحيفتين يوميتين محليتين بالقرار المذكور أعلاه ولك حق الطعن ضمن المدة القانونية وحسب الاصول
القاضي /حسام الدين احمد علي

مجلس القضاء الاعلى
رئاسة محكمة استئناف نينوى
محكمة الاحوال الشخصية في الموصل
رقم الدعوى١٢٦٦/ ش/ ٢٠٢٣
اعلان تصحيح الخطأ المادي
الى المدعى عليه المطلوب تصحيح الخطأ المادي ضده المدعى عليه( عذاب خالد احمد ) يسكن الموصل حي التأميم سابقا ومجهول محل الاقامة حاليا.
بناء على الطلب المقدم من قبل طالبة تصحيح الخطأ المادي المدعية ( فتحية احمد يونس ) قررت المحكمة تصحيح الخطا المادي بأسم المدعيه في الفقرة الحكمية اولا وجعله ( فتحية احمد يونس ) بدلا من ( حنين فتاح حسن ) ولثبوت مجهولية محل اقامتك حسب اشعار القائم بالتبليغ ومختار المنطقة تقرر تبليغك بصحيفتين يوميتين بقرار التصحيح اعلاه ولك حق الطعن ضمن المدة القانونية وحسب الاصول.
القاضي
حسام الدين احمد علي
/////////////////
مجلس القضاء الاعلى
رئاسة محكمة استئناف نينوى
محكمة الاحوال الشخصية في الموصل
رقم الدعوى١٣١٤٠/ ش/ ٢٠٢٣
اعلان تبليغ بالحضور
الى المدعى عليه/ ( ثاير يونس ضحوي ارحيل اللهيبي ) عنوانه السابق نينوى الموصل الحضر ومجهول محل الاقامة حاليا.
اقامت المدعية/ ( اقبال ساير احمد ) الدعوى المرقمة اعلاه لدى هذه المحكمة طالبتا الحكم ٠ بأثبات الزواج الخارجي الواقع بتاريخ ٢٠١٢/١/٧ بمهر معجله خمسمائة ألف دينار عراقي مقبوض ومؤجله خمسمائة الف دينار عراقي باقي بذمه الزوج يستحق عند اقرب الاجلين ثانياً اثبات نسب الطفل ( محمد ثاير يونس ) تولد ٢٠١٣/١/١٠ جنسه ذكر ديانته الاسلام ٠ والاشعار الى دائره الاحوال المدنيه المختصه لتأشير ذلك في سجلاتها الرسميه بعد اكتساب القرار الدرجه القطعيه ٠ ولثبوت مجهولية محل اقامتك حسب اشعار القائم بالتبليغ مركز شرطه الحضر ومختار المنطقة جمعه علي محمد تقرر تبليغك بصحيفتين يوميتين محليتين للحضور امام هذه المحكمة صباح يوم (١٩/١٠/٢٠٢٣ ) الساعة التاسعة صباحا وبعكسه ستجري المرافعة بحقك غيابيا وحسب الاصول.
القاضي/زاهر حمزة القطان
////////////
م / تبليغ
بناءا على طلب المقدم من قبل المواطن ( عبد حسحوس محمود حنفيش ) بخصوص التنازل عن العجله المرقمه ( ٩٦١٢٣/ بغداد / اجره ) نوع العجله ( سوبر ) موديل ١٩٨٥ ٠ عليه تبليغ المواطن ( افراح حنا ايوب ) بالحضور امام الجنة الفرعيه الاولى للتعويض المتضررين في محافظة نينوى وفي حالة عدم حضورك ستباشر الجنه أتخاذ الاجرات القانونيه بحقكم
القاضي
سلام اسماعيل زيدان

محكمة جنح الاسكندرية
العدد /٥٢٥/ج/٢٠٢٢
م / اعلان حكم غيابي
الى المتهم / محمد حسين احمد جاسم الخنفسي
بتاريخ٢٤/٩/٢٠٢٣اصدرت هذه المحكمة حكمها الغيابي بحقك في الدعوة المسجلة لدينا بالعدد اعلاه والذي يقضي بإدانتك وفق المادة٤٥٦/١/أ عقوبات عن شكوى المشتكية جنان هادي عبيد واصدار امر القبض بحقك وفق المادة المذكورة ولكونك هاربا تقرر تبليغك بواسطة صحيفتين محليتين لغرض تسليم نفسك خلال المدة القانونية وبعكسه سوف يصبح الحكم الغيابي بمنزلة الحكم الوجاهي .
القاضي/ حسن علي لفته

محكمة بداءة الحلة
العدد:٧٤٨٠/ب/٢٠٢٣
إعلان
المدعى عليه / عباس كوه عبد محيل
أقام المدعي ( احمد عبد العباس عصفور ) الدعوى المرقمة اعلاه يطالب فيها بتسديد مبلغ ثمانية ملايين ثمانمائة الف دينار ولمجهولية محل اقامتك وحسب شرح القائم بالتبليغ المفوض صباح سلمان بكتاب محكمة بداءة كربلاء بالعدد بلا في١٨/٩/٢٠٢٣واشعار مختار منطقة الغدير محافظة كربلاء المقدسة - قضاء المركز - عبد الزهرة كاظم حسن لذا تقرر تبليغك اعلانا بصحيفتين محليتين يوميتين للحضور في موعد المرافعة الموافق١٥/١٠/٢٠٢٣ الساعة التاسعة صباحا وفي حالة عدم حضورك او ارسال من ينوب عنك قانونا سوف تجري المرافعة بحقك غيابيا وعلنا وحسب الاصول
القاضي/ قاسم عبيد خضير

محكمة بداءة أبي غرق
العدد:٤٩٩/ب/٢٠٢٣
إعلان
الى المدعى عليه/ اهتمام هاتف عطيه
اقام المدعي احمد عبد العباس عصفور دعوى بحقك لما بذمتك له من دين مبلغ قدره ثمانية ملايين وخمسمائة الف دينار والثابت في وصل الأمانة ولمجهولية محل اقامتك حسب اشعار مختار منطقتك المختار محمد حمزة جبر مختار حي الساهرون في كربلاء المقدسة لذا قررت المحكمة تبليغك عن طريق صحيفتين محليتين يوميتين بالحضور امام هذه المحكمة يوم المرافعة المصادف١٥/١٠/٢٠٢٣ وفي حال عدم حضورك سوف تجري المرافعة بحقك غيابيا وفق القانون .
القاضي/ تحسين علي خميس

محكمة بداءة القاسم
العدد / ١٨٣/ب/٢٠٢٣
إعلان
الى / المدعى عليه / عباس رعد جفات
اقام المدعي حسين حاتم حمزه الدعوى المرقمه اعلاه يطلب فيها الحكم بالزامك بتاديتك المبلغ البالغ مليون ومائة وتسعة عشر الف دينار عن قيمة مواد وقطع غيار وتصليح وصيانة السيارات ولمجهولية محل اقامتك في الوقت الحاضر وحسب شرح القائم بالتبليغ واشعار المختار المرفق بالدعوى عليه قررت المحكمة تبليغك بصحيفتين محليتين يوميتين بالحضور الى هذه المحكمه صباح يوم المرافعه المصادف٢٢/١٠/٢٠٢٣ الساعة التاسعة صباحا وعند عدم حضورك او ارسال من ينوب عنك قانونا ستجري المرافعه بحقك وغيابيا وعلنا وفقا لاحكام الماده٢١٥الفقره ١ من قانون المرافعات المدنية وفقا للقانون .
القاضي الاول / عادل جاسم الجبوري

مديرية تنفيذ الحلة
رقم الاضبارة /٢٠٢٣/٣٨٧٢
الى المنفذ عليه/ المنتظر خليل عباس
لقدتحقق لهذه المديرية من خلال كتاب مركز شرطة الثورة المرقم١٢٧١٤في١/١٠/٢٠٢٣ وكتاب اشعار المختار حسب عبد علي حمزة وان المدين مرتحل الى جهة مجهولة انك مجهول محل الاقامة وليس لك موطن دائم او مؤقت اومختار يمكن اجراء التبليغ عليه واستناداً للمادة(٢٧)من قانون التنفيذ تقرر تبليغك اعلانا بالحضور في مديرية تنفيذ الحلة خلال خمسة عشر يوما تبدا من اليوم التالي للنشرلمباشرة المعاملات التنفيذية بحضورك وفي حالة عدم حضورك ستباشر هذه المديرية باجراءات التنفيذ الجبري فوق القانون
المنفذالعدل / عباس حسن كاظم
اوصاف المحرر:-
-تنفيذا للقرارات المرقم ٥٧٣٩/ش/٢٠٢٣ في٦/٨/٢٠٢٣ والقرار المرقم ٥٧٣٨/ش/٢٠٢٣ في٦/٨/٢٠٢٣ والصادر من محكمة الاحوال الشخصية في الحلة والمتضمن بذمة المدين (المنتظر خليل عباس) مبلغ مقداره (١,٢١٤,٠٢٥) مليون ومئتان واربعة عشر الف وخمسة وعشرون دينار ومقدارالنفقات (٢٧٠,٠٠٠) مئتان وسبعون الف دينار لصالح الدائنة (روعة كاظم عبدالله)

# مديرية بلدية الديوانية
## لجنة البيع والايجار الاولى

العدد: ٦٧١٢٩ التاريخ : ٢٨/٩/٢٠٢٣

اعلان

تعلن لجنتنا عن اجراء مزايدة علنية للعقارات المدرجة تفاصيلها ادناه والعائدة الى مديرية بلدية الديوانية وفق قانون بيع وايجار اموال الدولة رقم ٢١ لسنة ٢٠١٣ المعدل فعلى الراغبين بالاشتراك مراجعة مديريتنا وايداع تامينات قدرها ٣٠٪ ثلاثون من المائة من قيمة التقدير قبل الاشتراك في المزايدة العلنية لكامل مدة الايجار مستصحبين معهم المستمسكات الاصولية وتعد المزايدة مفتوحة لمدة (٣٠ يوما) اعتبارا من اليوم التالي لنشر الاعلان في الجريدة الرسمية وتجري المزايدة في صباح اليوم التالي لانتهاء فترة الاعلان المشار اليها استنادا لاحكام المادة (١٢) من القانون المذكور اعلاه (في قاعة مديرية بلدية الديوانية الساعة العاشرة صباحا ) مع مراعاة الالتزام بالشروط القانونية الواردة في ادناه ويتحمل من ترسو عليه المزايدة اجور النشر والاعلان والمصاريف القانونية الاخرى .

| ت | نوع الملك ورقمه | رقم القطعة والمقاطعة | المساحة | بدل الايجار المقدر | مدة الايجار |
|---|---|---|---|---|---|
| ١ | مخزن رقم (١٢٩ جديدة سندباد | ٣٤٩/٢ سوق | ٨٠م٢ | ٣,٨٠٠,٠٠٠ دينار | ثلاث سنوات |
| ٢ | حانوت رقم (٧) الفلكة الحجرية | ٨/٩ م١٨ صدر اليوسفية | ٢٠م٢ | ٢,٠٥٠,٠٠٠ دينار | ثلاث سنوات |
| ٣ | حانوت رقم (٤) الفلكة الحجرية | ٨/٩ م١٨ صدر اليوسفية | ٢٠م٢ | ٢,٠٥٠,٠٠٠ دينار | ثلاث سنوات |
| ٤ | حانوت رقم (٥) الفلكة الحجرية | ٨/٩ م١٨ صدر اليوسفية | ٢٠م٢ | ٨٠٠,٠٠٠ دينار | ثلاث سنوات |
| ٥ | حانوت رقم (٢) الفلكة الحجرية | ٨/٩ م١٨ صدر اليوسفية | ١٥م٢ | ١,٦٠٠,٠٠٠ دينار | ثلاث سنوات |
| ٦ | حانوت رقم (٤٤) سوق العروبة | ١٤٣/٤ م١٨ صدر اليوسفية | ١٢م٢ | ١,١٥٠,٠٠٠ دينار | ثلاث سنوات |
| ٧ | حانوت رقم (٣) الاسواق المركزية | ١٦٥/٩ م١٨ صدر اليوسفية | ١٠م٢ | ٧٠٠,٠٠٠ دينار | ثلاث سنوات |
| ٨ | حانوت رقم (٥) الاسواق المركزية | ١٦٥/٩ م١٨ صدر اليوسفية | ١٠م٢ | ٨٠٠,٠٠٠ دينار | ثلاث سنوات |
| ٩ | حانوت رقم (٧) الاسواق المركزية | ١٦٥/٩ م١٨ صدر اليوسفية | ١٠م٢ | ٩٢٥,٠٠٠ دينار | ثلاث سنوات |
| ١٠ | حانوت رقم (١٠ ) الاسواق المركزية | ١٦٥/٩ م١٨ صدر اليوسفية | ١٠م٢ | ٢,٢٥٠,٠٠٠ دينار | ثلاث سنوات |
| ١١ | حانوت رقم (٨) الاسواق المركزية | ١٦٥/٩ م١٨ صدر اليوسفية | ١٠م٢ | ٩٥٠,٠٠٠ دينار | ثلاث سنوات |

ملاحظات :-
١-في حال وجود عطلة رسمية في يوم المزايدة يمدد الاعلان الى يوم العمل الذي يليه
٢-على من ترسو عليه المزايدة السير باجراءات التعاقد واستلام الملك بعد المصادقة مع ضرورة وضع كاميرات مراقبة
٣-على من ترسو عليه المزايدة تنفيذ الكشف التخميني والمخططات المعدة من قبل البلدية
الحقوقي / سيف جاسم محمد / رئيس لجنة البيع والايجار

محكمة بداءة الحلة
العدد/ ٨٠٥٠/ب/٢٠٢٣
م /اعلان
الى المدعى عليه / مالك فخري شمخي
اقام المدعي (حسين سلمان عدنان) الدعوى بالعدد اعلاه عليك ويطلب فيها دعوتك للمرافعة والحكم بتأديتك له مبلغ ثمانية ملايين وخمسمائة الف دينار ولكونك مجهول محل الاقامة حسب شرح المبلغ عقيل عدي موسى في٢٠٢٣/٩/٢٨ واشعار مختار حي ال علي/ ناحية العباسية /محافظة النجف المختار عبيد حاتم العياوي, لذا تقرر تبليغك بصحيفتين محليتين يوميتين على موعد المرافعة المقبل المصادف٢٠٢٣/١٠/٢٤ وفي حال عدم حضوركم او ارسال من ينوب عنكم قانونا ستجري المرافعة بحقكم غيابيا و وفق الاصول
القاضي/ احسان طعمة عبدالحسين
//////////////////
مجلس القضاء الأعلى
رئاسة محكمة استئناف البصرة
محكمة بداءة سفوان
العدد :-٢٤٢/ب/٢٠٢٢
التاريخ:-٢٠٢٣/١٠/٥
أعلان
المدعي/ احمد طالب عبد الكريم
المدعى عليهم
١-نجيه محمد ياسين ٢- رضيه طاهر معتوق ٣-ايمان طالب عبد الكريم ٤-حنان طالب عبد الكريم.٥- بتول طالب عبد الكريم٦- مريم طالب عبد الكريم ٧- زينب خصابة سلمان اصالة عن نفسها وعن القاصرين (محمد وبنين) ٨- مدير رعاية القاصرين /اضافة لوظيفته
تبيع محكمة بداءة سفوان بالمزايدة العلنية العقار تسلسل٤١/ ٢٢٩٠مقاطعة ٥٥ النجمي الجنوبي بمساحة٢٤٠متر مربع يقع في منطقة خور الزبير حي الباقر على شارع فرعي ترابي وان العقار عبارة عن دار سكن مؤلفة من طابقين الطابق الارضي مبني من الطابوق ومسقف بالكونكريت المسلح ومبلط بالسيراميك ومغلف بالسقف الثانوي ومؤلف من استقبال وهول وغرفتين ومطبخ وحمام ومرافق والطابق الأول مبني من الفرمستون ومسقف بالكونكريت المسلح ومبلط بالسيراميك ومغلف بالسقف الثانوي ومؤلف من ثلاثة غرف وصاله وحمام ومرافق ويحتوي العقار على كراج وحديقة وحمام ومرافق خارجية ، فمن له الرغبة بشراء العقار مراجعة هذه المحكمة ودفع التأمينات القانونية البالغة١٠٪من قيمة شراء العقار البالغة ستة وسبعون مليون وستمائة وخمسون الف دينار عراقي وبصك مصدق لأمر هذه المحكمة وستجري المزايدة الساعة الثانية عشر من ظهر اليوم الثالث من اليوم التالي للنشر ويتحمل المشتري أجور المناداة
القاضي / فلاح حسن حصين

وزارة الأعمار والإسكان والبلديات العامة
دائرة الطرق والجسور
أعادة أعلان ( للمرة الأولى )
مناقصة رقم (٢٠٢٣/١/٢٢)

تعلن دائرة الطرق والجسور احدى تشكيلات وزارة الاعمار والاسكان والبلديات العامة عن أعادة أعلان مناقصة (مشروع صيانة جسر سن الذبان في محافظة الانبار) وبكفلة تخمينية (١,٤٦٦,٨٨٠,٠٠٠) (مليار واربعمائة وستة وستون مليون وثمانمائة وثمانون الف دينار عراقي ) التبويب (٦٥/١٢/١) من الخطة الاستثمارية لعام ٢٠٢١ مصدر التمويل (الموازنة العامة للدولة) على الشركات والمقاولين من ذوي الخبرة والاختصاص المصنفين لدى وزارة التخطيط الراغبين بالاشتراك في المناقصة بدرجة لاتقل عن الصنف ( الثامنة / انشائية ) مراجعة مقر الدائرة على ان يتم إبراز هوية التصنيف الأصلية حتما عند الشراء في (بغداد / كرادة مريم / مقابل وزارة الخارجية) لغرض شراء وثائق المناقصة باللغة العربية وبموجب الوثيقة القياسية وبمبلغ قدره (٥٠٠,٠٠٠) دينار ( خمسمائة الف دينار ) غير قابل للرد على ان يتم وضع المستندات التي تشمل العطاء والمستمسكات المدرجة لاحقاً داخل ظرف مغلق ومختوم وموقع ومدرج عليه اسم ورقم المناقصة وموعد غلقها ويسلم الى مقرر لجنة فتح العطاءات في مقر الدائرة في الطابق الارضي /غرفة فتح العطاءات وان الدائرة غير ملزمة بقبول اوطأ العطاءات ويتحمل من ترسو عليه المناقصة أجور نشر الاعلان ولا يتم قبول اي تحفظ من قبل المقاول يتعارض مع الاعلان ويترتب عليه كلف اضافية ان مدة نفاذية العطاء(٩٠) يوماً من تاريخ الغلق واخر موعد لتسليم العطاءات هو الساعة الحادية عشر صباحاً بتوقيت بغداد المحلي يوم ( الاربعاء )(٢٠٢٣/١٠/١٨) (موعد الغلق ) ولا يتم قبول تقديم اي عطاء بعد الساعة الحادية عشر من صباح هذا اليوم ، ولا يسمح بالتقديم عبر البريد الالكتروني وبإمكان مقدمي العطاءات الراغبين حضور عملية الفتح التي تجري في مقر الدائرة في الموعد أنفا وعلى مقدمي العطاءات الالتزام بما تتطلبه الوثيقة القياسية بكافة اقسامها وبعكسه سيتم استبعاد العطاء ، علماً يكون العمل في المشروع بثلاث شفتات لضمان سرعة انجاز المشاريع وزيادة تشغيل الايادي العاملة ، وان الدائرة غير ملزمة بمنح علماً السلفة التشغيلية

المستمسكات المطلوب تقديمها مع العطاء :
١-هوية تصنيف صادرة من وزارة التخطيط (سارية المفعول ) مصورة ( النموذج البلاستيكي الجديد ) للشركة.
٢-شهادة التأسيس للشركات
٣-كتاب عدم ممانعة من الهيئة العامة للضرائب لدخول المناقصات ( النسخة الاصلية ) معنونة الى دائرة الطرق والجسور ( ساري المفعول ) و ( بموجب النموذج الجديد ) للشركة
٤- خطاب ضمان أو صك مصدق صادر من مصرف معتمد في العراق (بكامل التأمينات الأولية ) والبالغة (٢٩,٠٠٠,٠٠٠) ( تسعة وعشرون مليون دينار عراقي لاغير ) معنون لأمر دائرة الطرق والجسور نافذ لغاية (٤) اشهر
٥-وصل قبض المستندات .
٦-عقد شراكة ( في حالة وجود شريك )
٧- تعهد بعدم إدراج الشركة أو المقاول بالقائمة السوداء او لديه قضايا موقوفة لدى المحاكم تخص الإعمال المنفذة من قبله خلال السنوات الاخيرة قبل عام٢٠٢٣
٨- بطاقة السكن مع نسخة ملونة من البطاقة التموينية وهوية الأحوال المدنية وما يؤيد حجب البطاقة التموينية للشركة.
٩-العنوان الكامل للشركة والذي يحتوي على إحداثيات المكان ورقم الهاتف والبريد الالكتروني وكذلك العنوان الكامل والنقاط الدالة لسكن المدير المفوض للشركة
ملاحظة / الموقع الالكتروني للدائرة E-mail: rbd@turrqjissor.moch.gov.iq
المهندس/ حسين جاسم كاظم
المدير العام

## مديرية بلدية الديوانية
## لجنة البيع والايجار الاولى

العدد: ٦٧١٣٧ التاريخ : ٢٠٢٣/١٠/١

### اعلان

تعلن لجنتنا عن اجراء مزايدة علنية للعقارات المدرجة تفاصيلها ادناه والعائدة الى مديرية بلدية الديوانية وفق قانون بيع وايجار اموال الدولة رقم ٢١ لسنة ٢٠١٣ المعدل فعلى الراغبين بالاشتراك مراجعة مديريتنا وايداع تامينات قدرها ٣٠٪ ثلاثون من المائة من قيمة التقدير قبل الاشتراك في المزايدة العلنية لكامل مدة الايجار مستصحبين معهم المستمسكات الاصولية وتعد المزايدة مفتوحة لمدة (٣٠ يوما) اعتبارا من اليوم التالي لنشر الاعلان في الجريدة الرسمية وتجري المزايدة في صباح اليوم التالي لانتهاء فترة الاعلان المشار اليها استنادا لاحكام المادة (١٢) من القانون المذكور اعلاه (في قاعة مديرية بلدية الديوانية الساعة العاشرة صباحا ) مع مراعاة الالتزام بالشروط القانونية الواردة في ادناه ويتحمل من ترسو عليه المزايدة اجور النشر والاعلان والمصاريف القانونية الاخرى .

| ت | نوع الملك ورقمه | رقم القطعة والمقاطعة | المساحة | بدل الايجار المقدر | مدة الايجار |
|---|---|---|---|---|---|
| ١ | معرض لبيع السيارات | ٤٨/٧٧٦ م٢ البو صالح | ١٠٠٠م٢ | ١,٧٥٠,٠٠٠ دينار | ثلاث سنوات |
| ٢ | معرض لبيع السيارات | ٤٨/٧٧٦ م٢ البو صالح | ١٠٠٠م٢ | ٣,٢٠٠,٠٠٠ دينار | ثلاث سنوات |
| ٣ | معرض لبيع السيارات | ٤٨/٧٧٦ م٢ البو صالح | ٢٠٠٠م٢ | ٣,٠٠٠,٠٠٠ دينار | ثلاث سنوات |
| ٤ | معرض لبيع السيارات | ٩/٣٥ م٢ البو صالح | ١٠٠٠م٢ | ٢,٩٠٠,٠٠٠ دينار | ثلاث سنوات |
| ٥ | معرض لبيع السيارات | ٩/٣٥ م٢ البو صالح | ٥٠٠م٢ | ١,٩٥٠,٠٠٠ دينار | ثلاث سنوات |
| ٦ | معرض لبيع السيارات | ٩/٣٥ م٢ البو صالح | ٣٥٠م٢ | ١,٠٠٠,٠٠٠ دينار | ثلاث سنوات |
| ٧ | معرض لبيع السيارات | ٩/٣٥ م٢ البو صالح | ٣٥٠م٢ | ١,٠٠٠,٠٠٠ دينار | ثلاث سنوات |

ملاحظات :-
١-في حال وجود عطلة رسمية في يوم المزايدة يمدد الاعلان الى يوم العمل الذي يليه
٢-على من ترسو عليه المزايدة السير باجراءات التعاقد واستلام الملك بعد المصادقة مع ضرورة وضع كاميرات مراقبة
٣-على من ترسو عليه المزايدة تنفيذ الكشف التخميني والمخططات المعدة من قبل البلدية
الحقوقي / سيف جاسم محمد / رئيس لجنة البيع والايجار

وزارة الداخلية
رئاسة محكمة قوى الامن الداخلي الاولى المنطقة الثالثة
العدد:١٢٨٧/ج/٢٠١٨
١-اسم المحكمة : محكمة قوى الأمن الداخلي الأولى للمنطقة الثالثة / بغداد
٢-اسم المتهم ورتبته ووحدته : الشرطي عدنان مجيد شهاب الدليمي / قيادة قوات الحدود
٣-اسم الام للمتهم: ابتسام مجيد فزع
٤- رقم الدعوى وتاريخها :١٢٨٧/ج/٢٠١٨
٥-تاريخ ارتكاب الجريمة :٢٠١٧/٩/١١
٦-تاريخ الحكم :٢٠١٨/٥/٣١
٧-المادة القانونية : (٥) ق. ع.د رقم١٤لسنة٢٠٠٨المعدل
خلاصة الحكم /
حكمت محكمة قوى الأمن الداخلي الأولى للمنطقة الثالثة / بغداد على المدان الهارب الشرطي (عدنان مجيد شهاب الدليمي) باسم الشعب ما يلي :-
١- بالحبس البسيط لمدة (ستة اشهر) استناداً لأحكام المادة (٥) ق.ع.د رقم١٤لسنة٢٠٠٨المعدل وبدلالة المادتين (٦١/ اولا و ٦٩/ اولا) ق.أ.د رقم١٧لسنة٢٠٠٨ لغيابه من تاريخ٢٠١٧/٩/١١ وعدم التحاقه لحد الان
٢-إخراجه من الخدمة في قوى الأمن الداخلي استناداً للمادة (٣٩) من ق. ع.د رقم١٤لسنة ٢٠٠٨المعدل.
٣-أعطاء الموظفين العموميين صلاحية القاء القبض عليه أينما وجد لتنفيذ الحكم الصادر في حقه استنادا لإحكام المادة (٦٩/ ثانيا) من ق.أ.د رقم١٧لسنة٢٠٠٨
٤-إلزام المواطنين بالإخبار عن محل اختفاء المدان استنادا لإحكام المادة (٦٩/ ثالثا) من ق.أ.د رقم١٧لسنة ٢٠٠٨
٥-حجز أمواله المنقولة وغير المنقولة استنادا» لإحكام المادة (٦٩ رابعا ) ق .أ.د رقم١٧لسنة٢٠٠٨
٦- تحديد اتعاب محاماة للمحامي المنتدب (حسين عبد الرضا حمود) مبلغ قدره ( ثلاثون الف دينار ) تصرف له بعد اكتساب الحكم الدرجة القطعية
حكما غيابيا صادرا باتفاق الآراء استنادا لإحكام المادة(٦٥/ أولاً وثانيا) من ق.أ.د رقم ١٧لسنة ٢٠٠٨ قابلاً للاعتراض في٢٠١٨/٥/٣١
العقيد الحقوقي/ عادل كاظم مهدي / عضو
العميد الحقوقي/ عزيز فلحي كزار /عضو
العميد الحقوقي/ علي حمود عباس /رئيس المحكمة

وزارة الداخلية
رئاسة محكمة قوى الامن الداخلي الاولى المنطقة الثالثة
العدد/٨٧٠/ج/٢٠١٩
١-اسم المحكمة : محكمة قوى الأمن الداخلي الأولى للمنطقة الثالثة / بغداد
٢-اسم المتهم ورتبته ووحدته : ن.ع محمد عباس هاشم جواد الطائي / قيادة قوات حرس الحدود
٣- اسم الام للمتهم: سميرة محمود
٤-رقم الدعوى وتاريخها:٨٧٠/ج/٢٠١٩
٥-تاريخ ارتكاب الجريمة :٢٠١٨/٨/٤
٦- تاريخ الحكم :٢٠١٩/٥/٣٠
٧-المادة القانوني : (٥) ق . ع . د رقم١٤لسنة٢٠٠٨المعدل
خلاصة الحكم :-
حكمت محكمة قوى الأمن الداخلي الأولى للمنطقة الثالثة / بغداد على المدان الهارب ن.ع( محمد عباس هاشم جواد الطائي) باسم الشعب ما يلي:-
١- بالحبس الشديد لمدة (خمسة سنوات) استناداً لأحكام المادة (٥) ق.ع.د رقم١٤لسنة ٢٠٠٨ المعدل وبدلالة المادتين ( ٦١ اولا و ٦٩/ اولا) ق.أ.د رقم١٧لسنة٢٠٠٨ لغيابه من تاريخ ٢٠١٨/٨/٤ وعدم التحاقه لحد الآن.
٢-طرده من الخدمة في قوى الأمن الداخلي استناداً لأحكام المادة (٣٨/ ثانياً) ق . ع .د رقم١٤ لسنة٢٠٠٨المعدل.
٣-أعطاء الموظفين العموميين صلاحية القاء القبض عليه أينما وجد لتنفيذ الحكم الصادر في حقه استنادا لإحكام المادة (٦٩/ثانيا) من ق .إ.د رقم١٧لسنة٢٠٠٨
٤-إلزام المواطنين بالإخبار عن محل اختفاء المدان استنادا لإحكام المادة (٦٦ / ثالثا ) ق.أ.د رقم١٧لسنة٢٠٠٨.
٥-حجز أمواله المنقولة وغير المنقولة استنادا لإحكام المادة (٦٩/رابعا) ق .إ.د رقم ١٧لسنة ٢٠٠٨
٦-تحديد إتعاب محاماة للمحامي المنتدب ( علي وثيق عاكول) مبلغ قدره ( ثلاثون الف دينار ) تصرف له بعد اكتساب الحكم الدرجة القطعية
حكماً غيابياً صادراً باتفاق الآراء استنادا إحكام المادة(٦٥/ أولاً وثانياً ) ق .أ.د رقم ١٧ لسنة ٢٠٠٨ قابلاً للاعتراض في٢٠١٩/٥/٣٠
العميد الحقوقي / عزيز فلحي كزار /عضو
العميد الحقوقي / احمد شاكرجعفر/عضو
اللواء الحقوقي / علي حمود عباس/ رئيس المحكمة

وزارة الداخلية
رئاسة محكمة قوى الامن الداخلي الاولى للمنطقة الثالثة / بغداد
العدد/٨٦٩/ج/٢٠١٩
١-اسم المحكمة : محكمة قوى الأمن الداخلي الأولى للمنطقة الثالثة / بغداد
٢-اسم المتهم ورتبته ووحدته : الشرطي عباس لطيف نعمة فالح الصافي / قيادة قوات حرس الحدود
٣- اسم الام للمتهم: قبيلة رحيم فالح
٤-رقم الدعوى وتاريخها:٨٦٩/ج/٢٠١٩
٥-تاريخ ارتكاب الجريمة :٢٠١٨/١٠/١٩
٦- تاريخ الحكم :٢٠١٩/٥/٣٠
٧-المادة القانوني : (٥) ق . ع . د رقم١٤لسنة٢٠٠٨المعدل
خلاصة الحكم :-
حكمت محكمة قوى الأمن الداخلي الأولى للمنطقة الثالثة / بغداد على المدان الهارب الشرطي( عباس لطيف نعمه فالح الصافي) باسم الشعب ما يلي:-
١- بالحبس الشديد لمدة (خمسة سنوات) استناداً لأحكام المادة (٥) ق.ع.د رقم١٤لسنة ٢٠٠٨ المعدل وبدلالة المادتين ( ٦١ /اولا و ٦٩/ اولا) ق.أ.د رقم١٧لسنة٢٠٠٨ لغيابه من تاريخ ٢٠١٨/١٠/١٩ وعدم التحاقه لحد الآن.
٢-طرده من الخدمة في قوى الأمن الداخلي استناداً لأحكام المادة (٣٨/ ثانياً) ق . ع .د رقم١٤ لسنة٢٠٠٨المعدل.
٣-أعطاء الموظفين العموميين صلاحية القاء القبض عليه أينما وجد لتنفيذ الحكم الصادر في حقه استنادا لإحكام المادة (٦٩/ثانيا) من ق .إ.د رقم١٧لسنة٢٠٠٨
٤-إلزام المواطنين بالإخبار عن محل اختفاء المدان استنادا لإحكام المادة (٦٦ / ثالثا ) ق.أ.د رقم١٧لسنة٢٠٠٨.
٥-حجز أمواله المنقولة وغير المنقولة استنادا لإحكام المادة (٦٩/رابعا) ق .إ.د رقم ١٧لسنة ٢٠٠٨
٦-تحديد إتعاب محاماة للمحامي المنتدب ( احمد فائق حسن) مبلغ قدره ( ثلاثون الف دينار ) تصرف له بعد اكتساب الحكم الدرجة القطعية
حكماً غيابياً صادراً باتفاق الآراء استنادا إحكام المادة(٦٥/ أولاً وثانياً ) ق .أ.د رقم ١٧ لسنة ٢٠٠٨ قابلاً للاعتراض في٢٠١٩/٥/٣٠
العميد الحقوقي / عزيز فلحي كزار /عضو
العميد الحقوقي / احمد شاكرجعفر/عضو
اللواء الحقوقي / علي حمود عباس/ رئيس المحكمة

## مديرية بلدية الديوانية
## لجنة البيع والايجار الاولى

**العدد: ٦٧٠٢٥ التاريخ : ٢٠٢٣/٩/٢٨**

### اعلان

**تعلن لجنتنا عن اجراء مزايدة علنية للعقارات المدرجة تفاصيلها ادناه والعائدة الى مديرية بلدية الديوانية وفق قانون بيع وايجار اموال الدولة رقم ٢١ لسنة ٢٠١٣ المعدل فعلى الراغبين بالاشتراك مراجعة مديريتنا وايداع تامينات قدرها ٣٠٪ ثلاثون من المائة من قيمة التقدير قبل الاشتراك في المزايدة العلنية لكامل مدة الايجار مستصحبين معهم المستمسكات الاصولية وتعد المزايدة مفتوحة لمدة (٣٠ يوما) اعتبارا من اليوم التالي لنشر الاعلان في الجريدة الرسمية وتجري المزايدة في صباح اليوم التالي لانتهاء فترة الاعلان المشار اليها استنادا لاحكام المادة (١٢) من القانون المذكور اعلاه (في قاعة مديرية بلدية الديوانية الساعة العاشرة صباحا ) مع مراعاة الالتزام بالشروط القانونية الواردة في ادناه ويتحمل من ترسو عليه المزايدة اجور النشر والاعلان والمصاريف القانونية الاخرى.**

| ت | نوع الملك ورقمه | رقم القطعة والمقاطعة | المساحة | بدل الايجار المقدر | مدة الايجار |
|---|---|---|---|---|---|
| ١ | محل صناعي رقم (٦٠٢) | جزء من القطعة (٨/٣٦) م٢ البو صالح | ٧٥م٢ | ٣٠٠,٠٠٠ دينار | ثلاث سنوات |

**ملاحظات :-**
**١-في حال وجود عطلة رسمية في يوم المزايدة يمدد الاعلان الى يوم العمل الذي يليه**
**٢-على من ترسو عليه المزايدة السير باجراءات التعاقد واستلام الملك بعد المصادقة مع ضرورة وضع كاميرات مراقبة**
**٣-على من ترسو عليه المزايدة تنفيذ الكشف التخميني والمخططات المعدة من قبل البلدية**
**الحقوقي / سيف جاسم محمد / رئيس لجنة البيع والايجار**

محكمة قوى الأمن الداخلي الثالثة المنطقة ( الثالثة )
رقم القضية :٢٠٢٠/٦٥٠
التاريخ :٢٠٢٣/٦/٣٠
قرار حكم غيابي
حكمت محكمة قوى الأمن الداخلي الثالثة - للمنطقة الثالثة جلستها العلنية ليوم الثلاثاء الموافق٢٠٢٠/٦/٣٠ برئاسة اللواء الدكتور عبد الرزاق حسين كاظم وعضوية كل من ( العميد الحقوقي احمد شاكر جعفر ) و ( العميد الحقوقي قحطان عبد الله سلمان) واصدرت بحق المتهم الملازم (ميثم ليث شمخي جابر) المنسوب الى قيادة قوات حرس الحدود بأسم الشعب ( قرارها ) الاتي :-
١-تعديل مادة الاحالة من المادة (٣٢) من ( ق - ع - د ) رقم (١٤) لسنة٢٠٠٨المعدل الى المادة (٣٢/ اولا وثانيا ) من نفس القانون استناداً لإحكام المادة (٣١) من (ق - أ - د ) رقم (١٧) لسنة٢٠٠٨ لكونها اكثر انطباقاً وفعل ألمدان
٢- السجن لمدة ( سبعة سنوات ) وفق أحكام المادة ( ٦١/ اولا ) من ( ق - ع - د ) رقم (١٤) لسنة٢٠٠٨لاختلاسه السلاح الحكومي نوع مسدس برتا المرقم(H٥١٩٨٠z) مع ملحقاتة تضمينه مبلغ قدره (٦,٠٠٠,٠٠٠ ) ستة ملايين دينار عراقي عن قيمة السلاح الحكومي نوع مسدس برتا المرقم (H٥١٩٨٠z) مع ملحقاتة استنادا لاحكام المادة (٣٢/ ثانيا ) من ( ق - ع - د ) رقم (١٤) لسنة٢٠٠٨ على أن يتم تضمينه المبلغ وفق أحكام القانون ( وقت الاختلاس )
٣- طرد المحكوم عليه من الخدمة في قوى الأمن الداخلي استناداً لأحكام المادة (٣٨/ اولا/ج) من ( ق - ع - د ) رقم (١٧) لسنة٢٠٠٨ المعدل بعد اكتساب الحكم الدرجة القطعية
٤-اعتبار الجريمة من الجرائم المخلة بالشرف استناداً لأحكام المادة (٢١/أ/٦) من (ق - ع ) رقم (١١١) لسنة١٩٦٩ المعدل
٥-اعطاء الموظفين العموميين صلاحية إلقاء القبض عليه أينما وجد لتنفيذ الحكم الصادر بحقه وإلزام المواطنين الاخبار عن محل اختفائه
٦- حجزأمواله المنقولة وغير المنقولة
٧-أوصاف السلاح الحكومي الموصوف اعلاه على تشكيلات وزارة الداخلية والاجهزة الامنية الأخرى كافة الاجراءات القانونية بحق المتهم اعلاه وفق المادة ( ٥ ) من ( ق . ع . د ) رقم (١٤) لسنة٢٠٠٨المعدل لغيابه عن الواجب للمدة المذكورة بأوراق الدعوي
٨-اتعاب محاماة للمحامية المنتدبة (سعاد حسين عبيد) البالغة (٣٠,٠٠٠) ثلاثون الف دينار عراقي تدفع لها من خزينة الدولة بعد إكتساب الحكم الدرجة القطعية
غيابياً وعلنياً صادراً باتفاق الآراء استناداً لأحكام المادة (٦٠/سادساً) وبدلالة المادة(١١/ اولا) من ( ق - ا - د ) رقم (١٧) لسنة٢٠٠٨ وبدلالة المادة (٦٩/ اولا وثانيا وثالثا ورابعا ) منه قابلاً استناداً لأحكام المادة (٧١) وبدلالة المادة(٧٢/ رابعا ) من القانون نفسه وافهم بتاريخ٢٠٢٠/٦/٣٠
العميد الحقوقي / قحطان عبدالله سلمان /عضو
العميد الحقوقي / احمد شاكر جعفر / عضو
اللواء الدكتور/ عبد الرزاق حسين كاظم/ رئيس المحكمة

جامعة القادسية
كلية علوم الحاسوب وتكنولوجيا المعلومات
م/ اعلان
**تعلن كلية علوم الحاسوب وتكنولوجيا المعلومات / جامعة القادسية عن اجراء المزايدة العلنية لتأجير كشك (الاستنساخ) وكشك (الهدايا و الحلويات) و العائدين للكلية لمدة سنة واحدة وفقا لقانون بيع وايجار أموال الدولة رقم ٢١ لسنة ٢٠١٣ المعدل وبقيمة تقديرية (٣٠٠٠٠٠٠) ثلاثة ملايين دينار لكل كشك وتجري المزايدة العلنية بعد ثلاثين يوم من تاريخ نشر الإعلان الساعة العاشرة صباحاً في مبنى عمادة الكلية واذا صادف هذا اليوم عطلة رسمية تجري المزايدة في اليوم التالي فعلى الراغبين بالاشتراك في المزايدة مراجعة وحدة الحسابات في الكلية للاطلاع على شروط المزايدة مقابل بدل مالي مقداره (٥٠٠٠٠) خمسون الف دينار غير قابلة للرد مستصحبين معهم المستمسكات المطلوبة ويشترط في المزايد ان يكون من سكنة المحافظة مع دفع مبلغ ٢٠ من القيمة التقديرية ويتحمل من ترسو عليه المزايدة أجور النشر والاعلان و الدلالية ..**
أ م د مصطفى جواد رديف/ عميد الكلية

مجلس القضاء الاعلى
رئاسة محكمة استئناف الانبار
محكمة الاحوال الشخصية في حديثة
العدد/ ٢٠٨/ش/٢٠٢٣
التاريخ/ ٢٠٢٣/١٠/٢
اعلان
الى المدعى عليه/ احمد بردان صالح
اصدرت محكمة الاحوال الشخصية في حديثه قرار الحكم المرقم (٢٠٨/ش/٢٠٢٣) في (٢٠٢٣/٨/٨)والحكم (بسلب الولاية الجبرية) للمدعى عليه (احمد بردان صالح) على اولاده من المدعية كل من (مراد تولد ٢٠١٠/٦/١ وعبد الرحمن تولد ٢٠١٢/٨/٢٠)ونصب المدعية (انعام مهدي صالح) وصية دائمية عليهم (بسبب انتمائه الى تنظيمات داعش الارهابي) لغرض ادارة شؤونهم ومراجعة الدوائر الرسمية وشبه الرسمية بخصوص المعاملات المتعلقة بهم ومنها مديرية الجوازات العامة والدوائر التابعة لها لغرض اصدار جواز سفر لهما والسفر بهما خارج العراق على ان لا تتصرف في اموالهم المنقولة وغير المنقولة الا بموافقة دائرة رعاية القاصرين, ولمجهولية محل إقامتك وحسب شرح المبلغ القضائي لهذه المحكمة وتأييد المختار فقد قررت هذه المحكمة تبليغك إعلانا في صحيفتين محليتين يوميتين, وفي حال تبليغك ولم تراجع المحكمة لغرض الطعن بالحكم احدى طرق الطعن القانونية وبمضي المدة القانونية سوف يكتسب الحكم الدرجة القطعية ..
القاضي
صلاح عز الدين سلمان
////////////////
محكمة بداءة كركوك
العدد/ ١٠٣٣/ب٢/٢٠٢٣
المدعي/ مدير عام شركة غاز الشمال / اضافه لوظيفته .
المدعى عليه/ عادل عبدالله محمد
تنفيذا لقرار الحكم الصادر من هذه المحكمة المرقم ١٠٣٣/ب٢/٢٠٢٣ المتضمن الزامك بتادية الى دائرة المدعي مبلغ قدرة (٣٠٩٣٣٢٤) ثلاثة ملايين وثلاثة وتسعون الف وثلاثمائة واربعة وعشرون دينار عن اجر المثل لوحدة السكنية (الدار المرقمة ١١/ ١٠) والمشيدة على جزء من العقار المرقم ٢/٥٦٠ م٣٩ تسعين وتحميلك كافة المصاريف والرسوم القضائية واتعاب الموظف الحقوقي ولكونك مجهول محل الاقامة لذا تقرر تبليغك اعلانا بصحيفتين محليتين يوميتين وفي حالة عدم حضورك للطعن في القرار الصادر من هذه المحكمة سوف يكتسب القرار الدرجة القطعية ..
القاضي
عماد عبدالله شكور

مجلس القضاء الاعلى
رئاسة محكمة استئناف بغداد/ الكرخ
محكمة الاحوال الشخصية في ذات السلاسل
العدد/ ٦٣٩٤/ش/٢٠٢٣
التاريخ/ ٢٠٢٣/١٠/٥
م/ اعلان
الى المدعى عليه/ عباس محمد جبار
أقامت المدعية (تبارك فارس نوري) الدعوى المرقمة أعلاه أمام هذه المحكمة ولمجهولية محل إقامتكم وحسب شرح القائم بالتبليغ وتأييد المختار لذا قرر تبليغكم إعلاناً بصحيفتين محليتين يوميتين للحضور أمام هذه المحكمة يوم المرافعة المصادف ٢٠٢٣/١٠/١٧ الساعة التاسعة صباحاً وفي حالة عدم حضوركم أو من ينوب عنكم قانوناً ستجري المرافعة بحقكم غيابياً و علناً ووفق الأصول ..
القاضي
فارس شبيب لازم
////////////////
مجلس القضاء الاعلى
رئاسة محكمة استئناف الانبار
محكمة الاحوال الشخصية في حديثة
العدد/ ٢٦٧/ش/٢٠٢٣
التاريخ/ ٢٠٢٣/٩/٢٨
اعلان
الى المدعى عليه/ سالم نصيف عبد
اصدرت محكمة الاحوال الشخصية في حديثة بحقك حكمها الغيابي المرقم ٢٦٧/ش/٢٠٢٣ والمؤرخ ٢٠٢٣/٩/١٠ والمتضمن تأييد حضانة (سمر حميد فرحان)لاطفالها القاصرينكل من (العنود تولد ٢٠١٢/٣/٢ و سهام تولد ٢٠١٣/٢/٢٨ و عائشة تولد ٢٠١٦/١٢/١٤ سراج تولد ٢٠١٨/٥/١٥) ولمجهولية محل اقامتك وحسب شرح المبلغ القضائي ومختار المنطقة, فقد قررت المحكمة تبليغك بالحكم اعلانا في صحيفتين محليتين يوميتين ولك حق الطعن بالحكم ضمن المدة القانونية وبعكسه سوف يكتسب الحكم الدرجة القطعية وفقا للأصول ..
القاضي/صلاح عز الدين سلمان
////////////////
مديرية التسجيل العقاري كركوك الاولى
فقدان اضبارة
رقم العقار والمقاطعة/ ٥/ ١٥٢٩ م٣٧ صيادة
المساحة/ ٢٠٠
الجنس العقار/ عرصه ارض
اسم المالك/ بلدية كركوك
بالنظر لفقدان اضبارة العقار اعلاه لدى مديرتنا لذا يرجى ممن له علاقة بالعقار مراجعتنا خلال (١٥) يوم اعتبارا من تاريخ النشر الاعلان ..
مديرة التسجيل العقاري كركوك الاولى

مجلس القضاء الاعلى
رئاسة محكمة استئناف نينوى
دار القضاء في الشورة
محكمة الاحوال الشخصية في الشورة
العدد/٩٧٢/ش/٢٠٢٣
التاريخ/٤/١٠/٢٠٢٣
تبليغ عن طريق الصحف المحلية
المدعية / هدى احمد محمد
المدعى عليه / احمد دحام احمد
اصدرت هذه المحكمة قرارها المرقم٩٧٢/ش/٢٠٢٣بتاريخ ٢٠٢٣/٩/٢٨والقاضي بتاييد حضانة المدعية (هدى احمد محمد) لابنائها القاصرين (هديل وطيبه وابراهيم) ابناء المدعى عليه (احمد دحام احمد) ولمجهولية محل اقامتك وكونك احد عناصر داعش الارهابي حسب كتاب مركز شرطة الشورة بالعدد /٦٥٣١/١٥ في ٢٠٢٣/١٠/٤واشعار مختار قرية (ناحية الشورة/ حي السلام) عليه اقتضى تبليغك بواسطة الصحف المحلية وبصحيفتين يوميتين محليتين عملا بأحكام المادة ٢١ مرافعات مدنية ولك حق الاعتراض والتمييز وفق الاصول ..
القاضي/زيد حازم عثمان

مجلس القضاء الأعلى/رئاسة محكمة استئناف نينوى
دار القضاء في الشورة/محكمة الاحوال الشخصية في الشورة
العدد/٩٧٤/ش/٢٠٢٣
التاريخ/ ٤/١٠/٢٠٢٣
تبليغ عن طريق الصحف المحلية
المدعية / امل شعبان سليمان
المدعى عليه / عبدالله علي ابراهيم
اصدرت هذه المحكمة قرارها المرقم ٩٧٤/ش/٢٠٢٣ بتاريخ ٢٠٢٣/٩/٢٨ والقاضي بالتفريق فيما بين المدعى عليه (عبدالله علي ابراهيم) والمدعية (امل شعبان سليمان) ولمجهولية محل اقامتك وكونك احد عناصر داعش الارهابي حسب كتاب مركز شرطة الشورة بالعدد /٦٥٢٦/١٥في ٢٠٢٣/١٠/٤واشعار مختار قرية (ناحية الشورة /قرية تل واعي) عليه اقتضى تبليغك بواسطة الصحف المحلية وبصحيفتين يوميتين محليتين عملا بأحكام المادة ٢١ مرافعات مدنية ولك حق الاعتراض والتمييز وفق الاصول.
القاضي/زيد حازم عثمان
////////////////
مجلس القضاء الأعلى/رئاسة محكمة استئناف نينوى
محكمة الاحوال الشخصية في الشورة
العدد /١٠١٢/ش/٢٠٢٣
التاريخ / ٢٠٢٣/١٠/٥
تبليغ عن طريق الصحف المحلية
المدعية / يسرى طه حمد
المدعى عليه / ابراهيم محمد سلطان
م /تبليغ
اقامت المدعية (يسرى طه حمد) الدعوى الشرعية المرقمة ١٠١٢/ ش/٢٠٢٣والتي تطلب التفريق للضرر وفق المادة ٤٠من قانون الاحوال الشخصية المعدل ولثبوت مجهولية محل اقامتك حسب كتاب مركز شرطة المشراق بالعدد /٢١٣٦/٢٥ في٢٠٢٣/١٠/١والذي يتضمن ان المدعى عليه (ابراهيم محمد سلطان) لا يسكن حاليا (ناحية الشورة /قرية اصفية) لأنه ارتحل الى جهة مجهولة كونه ينتمي الى عصابات داعش الارهابية حسب اشعار المختار(ناحية الشورة /قرية اصفية) عليه قررت هذه المحكمة تبليغك بصحيفتين يوميتين الحضور موعد المرافعة ١٥/ ٢٠٢٣/١٠ امام محكمة الاحوال الشخصية في الشورة وفي حالة عدم حضوركم او عدم ارسال وكيل ينوب عنكم ستجري المحكمة المرافعة بحقك غيابيا وفق الاصول ..
القاضي/زيد حازم عثمان

محكمة بداءة كركوك
العدد/ ٨٧٩/ب٣/٢٠٢٣
المدعي/ مدير عام شركة غاز الشمال / اضافه لوظيفته .
المدعى عليهم/ ١-امل محمود نصيف ٢-جمال حاجم ابراهيم ٣-سالم حاجم ابراهيم ٤-مها حاجم ابراهيم
تنفيذا لقرار الحكم الصادر من هذه المحكمة المرقم ٨٧٩/ب٣/٢٠٢٣ المتضمن الزامكم بتاديتكم الى دائرة المدعي مبلغ قدرة (٢٢٣٥٠٠٠) فقط مليونان ومائتان وخمسة وثلاثة الف دينار عن اجر المثل لوحدة السكنية (الشقة المرقمة ٤/٣٥) المشيدة على جزء من العقار المرقم ٢/٥٦٠ م٣٩ تسعين وتحميلك كافة المصاريف والرسوم القضائية واتعاب الموظف الحقوقي ولكونك مجهول محل الاقامة لذا تقرر تبليغك اعلانا بصحيفتين محليتين يوميتين وفي حالة عدم حضورك للطعن في القرار الصادر من هذه المحكمة سوف يكتسب القرار الدرجة القطعية ..
القاضي/غانم عبد صائل
////////////////
مجلس القضاء الأعلى/رئاسة محكمة استئناف نينوى
محكمة الاحوال الشخصية في الشورة
العدد /١٠١٠/ش/٢٠٢٣
التاريخ / ٢٠٢٣/١٠/٤
تبليغ عن طريق الصحف المحلية
المدعية / ميسم عبد العزيز فرحان
المدعى عليه / ماهر محمود زرزور
م /تبليغ
اقامت المدعية (ميسم عبد العزيز فرحان) الدعوى الشرعية المرقمة ١٠١٠/ ش/٢٠٢٣والتي تطلب تاييد حضانة الطفلة (هند تولد ٢٠١٦/٣/٢٢) من المدعى عليه (ماهر محمود زرزور) ولثبوت مجهولية محل اقامتك حسب كتاب مركز شرطة الشورة بالعدد /٦٤٤١/١٥ في٢٠٢٣/٩/٢٦والذي يتضمن ان المدعى عليه (ماهر محمود زرزور) لا يسكن حاليا (ناحية الشورة/قرية تل واعي) لأنه ارتحل الى جهة مجهولة كونه ينتمي الى عصابات داعش الارهابية حسب اشعار المختار(ناحية الشورة/قرية تل واعي) عليه قررت هذه المحكمة تبليغك بصحيفتين يوميتين الحضور موعد المرافعة ١٢/ ١٠/ ٢٠٢٣ امام محكمة الاحوال الشخصية في الشورة وفي حالة عدم حضوركم او عدم ارسال وكيل ينوب عنكم ستجري المحكمة المرافعة بحقك غيابيا وفق الاصول
القاضي/زيد حازم عثمان

مجلس القضاء الأعلى
رئاسة محكمة استئناف نينوى
دار القضاء في الشورة
محكمة الاحوال الشخصية في الشورة
العدد/٨٦٣/ش/٢٠٢٣
التاريخ/ ٤/١٠/٢٠٢٣
تبليغ عن طريق الصحف المحلية
المدعية / اميره حازم ابراهيم
المدعى عليه / محمد عطا الله يونس
اصدرت هذه المحكمة قرارها المرقم ٨٦٣/ش/٢٠٢٣ بتاريخ ٣١/٨/٢٠٢٣ والقاضي بالتفريق فيما بين المدعى عليه (محمد عطا الله يونس) والمدعية (اميره حازم ابراهيم) ولمجهولية محل اقامتك وكونك احد عناصر داعش الارهابي حسب كتاب مركز شرطة الشورة بالعدد /١٥/٦٥٢٧في ٤/١٠/٢٠٢٣واشعار مختار قرية (ناحية الشورة / حي السلام) عليه اقتضى تبليغك بواسطة الصحف المحلية وبصحيفتين يوميتين محليتين عملا بأحكام المادة ٢١ مرافعات مدنية ولك حق الاعتراض والتمييز وفق الاصول ..
القاضي/زيد حازم عثمان
////////////////

مجلس القضاء الاعلى
رئاسة محكمة استئناف نينوى
دار القضاء في الشورة
محكمة الاحوال الشخصية في الشورة
العدد/٨٦٤/ش/٢٠٢٣
التاريخ/٤/١٠/٢٠٢٣
تبليغ عن طريق الصحف المحلية
المدعية / اميره حازم ابراهيم
المدعى عليه / محمد عطا الله يونس
اصدرت هذه المحكمة قرارها المرقم ٨٦٤/ش/٢٠٢٣ بتاريخ ٣١/٨/٢٠٢٣والقاضي بتاييد حضانة المدعية (اميره حازم ابراهيم) لابنائها القاصرين (سدره) ابناء المدعى عليه (محمد عطاالله يونس) ولمجهولية محل اقامتك وكونك احد عناصر داعش الارهابي حسب كتاب مركز شرطة الشورة بالعدد /١٥/٦٥٢٨ في ٤/١٠/٢٠٢٣واشعار مختار قرية (ناحية الشورة/ حي السلام) عليه اقتضى تبليغك بواسطة الصحف المحلية وبصحيفتين يوميتين محليتين عملا بأحكام المادة ٢١ مرافعات مدنية ولك حق الاعتراض والتمييز وفق الاصول ..
القاضي
زيد حازم عثمان

مجلس القضاء الأعلى
رئاسة محكمة استئناف نينوى
دار القضاء في الشورة
محكمة الاحوال الشخصية في الشورة
العدد/٩٧١/ش/٢٠٢٣
التاريخ/ ٤/١٠/٢٠٢٣
تبليغ عن طريق الصحف المحلية
المدعية / هدى احمد محمد
المدعى عليه / احمد دحام احمد
اصدرت هذه المحكمة قرارها المرقم ٩٧١/ش/٢٠٢٣ بتاريخ ٢٨/٩/٢٠٢٣ والقاضي بالتفريق فيما بين المدعى عليه (احمد دحام احمد) والمدعية (هدى احمد محمد) ولمجهولية محل اقامتك وكونك احد عناصر داعش الارهابي حسب كتاب مركز شرطة الشورة بالعدد /١٥/٦٥٣٠في ٤/١٠/٢٠٢٣واشعار مختار قرية (ناحية الشورة / حي السلام) عليه اقتضى تبليغك بواسطة الصحف المحلية وبصحيفتين يوميتين محليتين عملا بأحكام المادة ٢١ مرافعات مدنية ولك حق الاعتراض والتمييز وفق الاصول ..
القاضي/زيد حازم عثمان
////////////////

مجلس القضاء الاعلى
رئاسة محكمة استئناف نينوى
دار القضاء في الشورة
محكمة الاحوال الشخصية في الشورة
العدد/٩٧٣/ش/٢٠٢٣
التاريخ/٤/١٠/٢٠٢٣
تبليغ عن طريق الصحف المحلية
المدعية / امل شعبان ابراهيم
المدعى عليه / عبدالله علي ابراهيم
اصدرت هذه المحكمة قرارها المرقم ٩٧٣/ش/٢٠٢٣ بتاريخ ٢٨/٩/٢٠٢٣والقاضي بتاييد حضانة المدعية (امل شعبان ابراهيم) لابنائها القاصرين (عبد العزيز) ابناء المدعى عليه (عبدالله علي ابراهيم) ولمجهولية محل اقامتك وكونك احد عناصر داعش الارهابي حسب كتاب مركز شرطة الشورة بالعدد /١٥/٦٥٢٩ في ٤/١٠/٢٠٢٣واشعار مختار قرية (ناحية الشورة/قرية تل واعي) عليه اقتضى تبليغك بواسطة الصحف المحلية وبصحيفتين يوميتين محليتين عملا بأحكام المادة ٢١ مرافعات مدنية ولك حق الاعتراض والتمييز وفق الاصول ..
القاضي
زيد حازم عثمان

مجلس القضاء الأعلى
رئاسة محكمة استئناف نينوى
محكمة الاحوال الشخصية في الشورة
العدد /١٠٠٩/ش/٢٠٢٣
التاريخ / ٤/١٠/٢٠٢٣
تبليغ عن طريق الصحف المحلية
المدعية / ميسم عبد العزيز فرحان
المدعى عليه / ماهر محمود زرزور
م /تبليغ
اقامت المدعية (ميسم عبد العزيز فرحان) الدعوى الشرعية المرقمة ١٠٠٩/ش/٢٠٢٣والتي تطلب التفريق للضرر وفق المادة ٤٠من قانون الاحوال الشخصية المعدل ولثبوت مجهولية محل اقامتك حسب كتاب مركز شرطة الشورة بالعدد /١٥/٥٤٤٠ في٢٦/٩/٢٠٢٣والذي يتضمن ان المدعى عليه (ماهر محمود زرزور) لا يسكن حاليا (ناحية الشورة قرية تل واعي) لأنه ارتحل الى جهة مجهولة كونه ينتمي الى عصابات داعش الارهابية حسب اشعار المختار(ناحية الشورة قرية تل واعي) عليه قررت هذه المحكمة تبليغك بصحيفتين يوميتين الحضور موعد المرافعة ١٢/١٠/٢٠٢٣ امام محكمة الاحوال الشخصية في الشورة وفي حالة عدم حضوركم او عدم ارسال وكيل ينوب عنكم ستجري المحكمة المرافعة بحقك غيابيا وفق الاصول ..
القاضي/زيد حازم عثمان
////////////////////

مجلس القضاء الاعلى
رئاسة محكمة استئناف نينوى
دار القضاء في الشورة
محكمة الاحوال الشخصية في الشورة
العدد/٩٥٧/ش/٢٠٢٣
التاريخ/٥/١٠/٢٠٢٣
تبليغ عن طريق الصحف المحلية
المدعية / مهى شاكر محمود
المدعى عليه / علي فرج احمد
اصدرت هذه المحكمة قرارها المرقم ٩٥٧/ش/٢٠٢٣ بتاريخ ٢٨/٩/٢٠٢٣والقاضي بتاييد حضانة المدعية (مهى شاكر محمود) لابنائها القاصرين (مريم وعثمان) ابناء المدعى عليه (علي فرج احمد) ولمجهولية محل اقامتك وكونك احد عناصر داعش الارهابي حسب كتاب مركز شرطة الشورة بالعدد /١٥/٦٥٥٤ في ٥/١٠/٢٠٢٣واشعار مختار قرية (ناحية الشورة/حي السلام) عليه اقتضى تبليغك بواسطة الصحف المحلية وبصحيفتين يوميتين محليتين عملا بأحكام المادة ٢١ مرافعات مدنية ولك حق الاعتراض والتمييز وفق الاصول ..
القاضي
زيد حازم عثمان

مجلس القضاء الاعلى
رئاسة محكمة استئناف نينوى
دار القضاء في الشورة
محكمة الاحوال الشخصية في الشورة
العدد/٨٨٧/ش/٢٠٢٣
التاريخ/٤/١٠/٢٠٢٣
تبليغ عن طريق الصحف المحلية
المدعية / هدى سليمان جدعان
المدعى عليه / محمد عايد محمد
اصدرت هذه المحكمة قرارها المرقم ٨٨٧/ش/٢٠٢٣ بتاريخ ٣١/٨/٢٠٢٣والقاضي بتاييد حضانة المدعية (هدى سليمان جدعان) لابنائها القاصرين (رقيه) ابناء المدعى عليه (محمد عايد محمد) ولمجهولية محل اقامتك وكونك احد عناصر داعش الارهابي حسب كتاب مركز شرطة الشورة بالعدد /١٥/٦٥٥٧ في ٥/١٠/٢٠٢٣واشعار مختار قرية (ناحية الشورة/ حي السلام) عليه اقتضى تبليغك بواسطة الصحف المحلية وبصحيفتين يوميتين محليتين عملا بأحكام المادة ٢١ مرافعات مدنية ولك حق الاعتراض والتمييز وفق الاصول ..
القاضي
زيد حازم عثمان
////////////////

مجلس القضاء الاعلى
رئاسة محكمة استئناف نينوى
دار القضاء في الشورة
محكمة الاحوال الشخصية في الشورة
العدد/٩٥٤/ش/٢٠٢٣
التاريخ/٥/١٠/٢٠٢٣
تبليغ عن طريق الصحف المحلية
المدعية / امينه منصور صالح
المدعى عليه / طارق سالم مطر
اصدرت هذه المحكمة قرارها المرقم ٩٥٤/ش/٢٠٢٣ بتاريخ ٢٨/٩/٢٠٢٣والقاضي بتاييد حضانة المدعية (امينه منصور صالح) لابنائها القاصرين (عهدى وعبد الكريم وعبد القادر وميمونه وامنه) ابناء المدعى عليه (طارق سالم مطر) ولمجهولية محل اقامتك وكونك احد عناصر داعش الارهابي حسب كتاب مركز شرطة الشورة بالعدد /١٥/٦٥٥٨ في ٥/١٠/٢٠٢٣واشعار مختار قرية (ناحية الشورة/ حي السلام) عليه اقتضى تبليغك بواسطة الصحف المحلية وبصحيفتين يوميتين محليتين عملا بأحكام المادة ٢١ مرافعات مدنية ولك حق الاعتراض والتمييز وفق الاصول ..
القاضي
زيد حازم عثمان

مجلس القضاء الاعلى
رئاسة محكمة استئناف نينوى
دار القضاء في الشورة
محكمة الاحوال الشخصية في الشورة
العدد/٩٧٧/ش/٢٠٢٣
التاريخ/٥/١٠/٢٠٢٣
تبليغ عن طريق الصحف المحلية
المدعية / هبه خميس ابدوي
المدعى عليه / علي محمد نوح
اصدرت هذه المحكمة قرارها المرقم ٩٧٧/ش/٢٠٢٣ بتاريخ ٢٨/٩/٢٠٢٣والقاضي بتاييد حضانة المدعية (هبه خميس ابدوي) لابنائها القاصرين (حوراء) ابناء المدعى عليه (علي محمد نوح) ولمجهولية محل اقامتك وكونك احد عناصر داعش الارهابي حسب كتاب مركز شرطة الشورة بالعدد /١٥/٦٥٢١ في ٣/١٠/٢٠٢٣واشعار مختار قرية (ناحية الشورة/ قرية تل واعي) عليه اقتضى تبليغك بواسطة الصحف المحلية وبصحيفتين يوميتين محليتين عملا بأحكام المادة ٢١ مرافعات مدنية ولك حق الاعتراض والتمييز وفق الاصول ..
القاضي
زيد حازم عثمان
////////////////////

مجلس القضاء الاعلى
رئاسة محكمة استئناف نينوى
دار القضاء في الشورة
محكمة الاحوال الشخصية في الشورة
العدد/ ٩٦١/ش/٢٠٢٣
التاريخ/٥/١٠/٢٠٢٣
تبليغ عن طريق الصحف المحلية
المدعية / خوله احمد جاسم
المدعى عليه / صالح محمود حسن
اصدرت هذه المحكمة قرارها المرقم ٩٦١/ش/٢٠٢٣ بتاريخ ٢٨/٩/٢٠٢٣والقاضي بتاييد حضانة المدعية (خوله احمد جاسم) لابنائها القاصرين (عكاب وسميره وريان وعبد الاله وخضير واحمد ومحمد وحمزة) ابناء المدعى عليه (صالح محمود حسن) ولمجهولية محل اقامتك وكونك احد عناصر داعش الارهابي حسب كتاب مركز شرطة الشورة بالعدد /١٥/٦٥١٨ في ٣/١٠/٢٠٢٣واشعار مختار قرية (ناحية الشورة/قرية عين الفرس) عليه اقتضى تبليغك بواسطة الصحف المحلية وبصحيفتين يوميتين محليتين عملا بأحكام المادة ٢١ مرافعات مدنية ولك حق الاعتراض والتمييز وفق الاصول ..
القاضي
زيد حازم عثمان

وزارة الصحة
دائرة صحة ميسان
مكتب المدير العام
شعبة العقود
العدد/ ٣٢٦٩٥
التاريخ ٥ / ١٠ / ٢٠٢٣

Republic of Iraq
Maysan Health Department
Director Office
Contract Division
NO:
Data:

وزارة الصحة العراقية
Iraqi Ministry of Health
Founded 1920 تأسست

## اعـــلان مناقصـــة رقم ( ١١ ) / لسنـــة ٢٠٢٣

تعلن دائرة صحة ميسان / شعبة العقود عن إعلان مناقصة رقم ( ١١ ) لسنة ٢٠٢٣ والكائنة في مدينة العمارة/ محلة الجديدة والخاصة ب ( بإطعام المؤسسات الصحية(مستشفى علي الغربي العام/ مستشفى الميمونة العام/مستشفى المجر الكبير العام/مستشفى الكحلاء العام/مستشفى قلعة صالح العام) ) والمدرجة ضمن تخصيصات الموازنة الجارية وبكلفه تخمينيه مقدارها ( ١٤٢,٠٢٢,٢٥٠ ) فقط مائة واثنان واربعون مليون واثنان وعشرون الف ومائتان وخمسون دينار عراقي لغاية ٢٠٢٣/١٢/٣١ وحسب عداد المرضى الراقدين وبمعدل (٦٠٠٠ ستة الاف دينار عراقي فقط للمرضى الراقدين) و(٩٠٠٠ تسعة الاف دينار عراقي فقط للأطباء والخفراء)وحسب جدول التخصيصات الغذائية الصادر من وزارة الصحة / دائرة الامور الفنية.

فعلى الراغبين بالاشتراك في المناقصة من الشركات و المكاتب المصنفين من ذوي الخبرة والاختصاص تقديم عطاءتهم خلال اوقات الدوام الرسمي الى العنوان ( ميسان/ العمارة/ محلة الجديدة/ قرب مديرية تربية محافظة ميسان) وللحصول على المعلومات الاضافية الاتصال على مسؤول شعبة العقود الهاتف (٠٧٧٢٩٢٤١٧٩٧)

على مقدم العطاء تقديم نسخة اضافية بالإضافة الى النسخة الاصلية وفقاً لما منصوص عليه في ورقة البيانات في الوثيقة القياسية، على ان تقدم عطاءاتهم في داخل ظروف مغلقة ومختومة وموقع ومثبت عليها اسم مقدم العطاء وعنوانه الالكتروني ورقم الهاتف واسم ورقم المناقصة مستصحبين معهم البيانات الآتية:-

١- التأمينات الاولية والبالغ مقداره(٤,٢٦٠,٦٦٧) وبنسبة (٣%) وعلى شكل خطاب ضمان صادر من احد المصارف المعتمدة وعبر المنصة الالكترونية للبنك المركزي العراقي او صك مصدق او سفتجة وتكون نافذة لمدة (٩٠) يوما من تاريخ غلق المناقصة.

٢- عدم مشاركة أي عطاء لمناقص لديه ثلاث عقود او اكثر مازالت قيد التنفيذ ومبرمة مع دائرتنا.

٣- براءة ذمة او كتاب عدم ممانعة من الاشتراك في المناقصة صادر من الهيأة العامة للضرائب لعام ٢٠٢٣.

٤- وصل شراء وثائق المناقصة بنسخته الاصلية، وارفاق كافة اجزاء الوثيقة القياسية مع العطاء.

٥- بإمكان مقدمي العطاءات شراء وثائق المناقصة بعد تقديم طلب تحريري من المدير المفوض للشركة او من يخوله قانونياً الى قسم العقود لغرض شراء وثائق المناقصة القياسية وبمبلغ (٢٥٠,٠٠٠) فقط مائتان وخمسون الف دينار عراقي لا غيرها غير قابل للرد.

علما ان آخر يوم لبيع وثائق المناقصة سيكون يوم ( الخميس ) المصادف ١٩ / ١٠ / ٢٠٢٣ وان موعد غلق المناقصة سيكون يوم (الخميس) المصادف ١٩ / ١٠ / ٢٠٢٣ الساعة الحادية عشر صباحا ، وسيتم فتح العطاءات بشكل علني في نفس يوم الغلق امام مقدمي العطاءات، وفي حالة مصادفة يوم الغلق

ان تكون العطاءات نافذة لمدة (٧٥) يوما من تاريخ غلق المناقصة.

ان الدائرة غير ملزمة بقبول اوطأ العطاءات، ويتحمل من ترسو عليه المناقصة أجور الإعلان، وسيتم عقد مؤتمر خاص بالإجابة على استفسارات المشاركين في المناقصة عند الساعة ( الواحدة ظهرا) من يوم (الخميس ) المصادف ١٢ / ١٠ / ٢٠٢٣ ويكون المؤتمر في شعبة العقود.

مع مراعاة ان يكون مقدم العطاء مستوفياً للمعايير المدرجة ادناه فضلاً عن المعايير الاخرى المذكورة في الوثيقة القياسية.

| ت | المتطلبات المالية | المتطلبات القانونية |
|---|---|---|
| ١ | سيولة نقدية: بمبلغ ( ٤٢,٦٠٦,٦٧٥ ) اثنان واربعون مليون وستمائة وستة الاف وستة مائة وخمسة وسبعون دينار عراقي، وفقا لما منصوص عليه في الوثيقة القياسية. | ١-الجنسية<br>٢-تضارب المصالح وحسب الوثائق القياسية<br>٣-قائمة الشركات المتلكئة |
| ٢ | | شهادة تأسيس الشركة مصدقة من مسجل الشركات |
| | | هوية غرفة تجارة/هوية شركة (تعهدات عامة/خدمات عامة/ اطعام) (درجة ثانية) |

ملاحظة: يتم اعتماد ( الوثيقة القياسية للخدمات الغير استشارية) الصادرة عن وزارة التخطيط وتكون العطاءات المقدمة من المناقصين مستجيبة عند تلبيتها لمعايير التأهل المحددة فيها بفروعها كافة والشروط القانونية والمالية المطلوبة في شروط المناقصة في حال عدم التزام مقدم العطاء بما تتطلبه الوثيقة القياسية بكافة اقسامه يتم استبعاد عطاءه ويُعد غير مستجيب.

الدكتور علي طه حسون
المخول بصلاحيات المدير العام

وزارة النفط
شركة نفط الشمال
(شركة عامة)
إعلان مناقصة محلية عامة
(( اعلان للمرة الثانية ))
م / ( المناقصة المرقمة L.887.19.7040.02
تجهيز وتدريب لاجهزة التنفس
(compressed Air Breathing Apparatus (Saver /Light Weight
with spare parts 4 items
يسر (وزارة النفط / شركة نفط الشمال ) بدعوة المجهزين الراغبين بالإشتراك لتقديم عطاءاتهم لتجهيز والتدريب
(اجهزة التنفس compressed Air Breathing Apparatus/
Saver / Light Weight) with spare parts 4 items)
الكمية : ٤٠ / المنشأ :( UK/ Germany ) وفق الشروط والمواصفات الفنية المدرجة في الوثيقة وحسب الشروط الآتية :-

١- الحصول على وثائق المناقصة من (شركة نفط الشمال / قسم العقود والمشتريات - كركوك - عرفه ) على قرص (CD) من قبل المدراء المفوضين او المخولين الرسميين بموجب وكالة صادرة من دائرة الكاتب العدل للسنة الحالية, أو تخويل مصدق من السفارة العراقية للشركات الاجنبية.
٢-سعر شراء وثيقة المناقصة ( ١٠٠,٠٠٠) مائة ألف دينار عراقي غير قابل للرد ما عدا الحالات المذكورة في التعليمات
٣- تقدم العطاءات من قبل الشركات التخصصية والتجارة العامة من ذوات الخبرة وشركات القطاع العام
٤- على المشترك عند شراء وثيقة المناقصة تقديم صورة ملونة من شهادة التأسيس للشركات العراقية أو هوية غرفة التجارة نافذة وهوية الضريبية الموحدة (باستثناء الشركات الحكومية (القطاع العام) و بالنسبة للشركات العربية والأجنبية الراغبة بالمشاركة تقديم شهادة تأسيس الشركة وكتاب تأييد تسجيل الشركة لدى دائرة تسجيل الشركات / وزارة التجارة العراقية ان وجد.
٥-تقديم كتاب عدم الممانعة بالإشتراك في المناقصات صادر عن الهيئة العامة للضرائب/ قسم كبار المكلفين ومعنون الى شركة نفط الشمال (النسخة الاصلية) وتحمل باركود صادر عن الهيئة المذكورة مع مراعاة ان يكون تاريخ اصدارها بعد٢٠/١٠/٢٠٢٢( باستثناء الشركات الحكومية القطاع العام والشركات الاجنبية والعربية غير مسجلة في العراق)
٦- تقديم الهوية الضريبية الموحدة للسنة الحالية متضمنة الرقم الضريبي للافراد والشركات (باستثناء الشركات الحكومية (القطاع العام) والشركات الاجنبية والعربية غير مسجلة في العراق) وفي حالة عدم تقديم الهوية الضريبية الموحدة يستبعد من المنافسة.
٧-على المجهز تقديم الهوية الضريبة باسم ( الشركة / ومديرها المفوض) صادرة من قسم الشركات في الهيئة العامة للضرائب أو باسم ( افراد او مكتب) (باستثناء الشركات الحكومية (القطاع العام) والشركات الأجنبية والعربية غير مسجلة في العراق)
٨- تقديم كتاب تأييد حجب البطاقة التموينية للشركات العراقية (باستثناء الشركات الحكومية (القطاع العام)
٩- تقديم تأمينات أولية لضمان جدية المشاركة بمبلغ (٦,٧٥٠,٠٠٠ ) ستة ملايين وسبعمائة وخمسون الف دينار عراقي (باستثناء الشركات الحكومية (القطاع العام) على شكل صك مصدق أو سفتجة أو خطاب ضمان و مغطى ائتمانياً لأمر شركة نفط الشمال ( يتضمن الإسم والعنوان الوظيفي للمخولين بالتوقيع وتدوين مبلغ الخطاب رقماً وكتابة وذكر تاريخ النفاذية وشروطها والغرض من إصدارها مع ذكر إسم ورقم المناقصة ) صادرين من المصارف المعتمدة لدى البنك المركزي العراقي نافذة لمدة (٢٨ ) ثمانية وعشرون يوماً بعد إنتهاء فترة نفاذية العطاء قابلة للتمديد عدا المصارف ( تحت التصفية واشراف ووصايا وتأهيل ومتابعة البنك المركزي العراقي ) ولمزيد من المعلومات مراجعة البريد الالكتروني (cbi@cbi.iq ) البنك المركزي العراقي دائرة مراقبة الصيرفة
١٠- إيصال المواد الى مخازن شركة نفط الشمال / كركوك
١١- الكلفة التخمينية للمناقصة هي : (٢٢٥,٥٧٢,٥٠٠) مائتان وخمسة وعشرون مليون وخمسمائة واثنان وسبعون الف وخمسمائة دينار عراقي .
١٢- يستبعد العطاء الذي يقل مبلغه او يزيد بنسبة(٢٠٪) فأكثر عن الكلفة التخمينية ولشركة نفط الشمال الحق بقبول العطاءات التي تقل عن(٢٠٪) او التي يوجد فيها انحراف بالتحليل السعري بالفقرات وحسب ماذكر في الفقرة (٣٦-٣(أ)-٢)
١٣-تكون العطاءات المقدمة نافذة لمدة (٩٠) تسعون يوماً إعتباراً من تاريخ غلق المناقصة قابلة للتمديد
١٤ مدة التجهيز (١٢٠) يوماً.
١٥-يدخل العقد حيز التنفيذ من تاريخ اشعار الطرف الثاني بمصادقة القسم القانوني على العقد.
١٦ - يعقد المؤتمر الفني الخاص بالإجابة عن إستفسارات المشاركين الخاصة بالمناقصة في تمام الساعة ( ١٢:٠٠ ) الثانية عشر ظهراً من يوم الخميس الموافق٢٦/١٠/٢٠٢٣في قاعة قسم التدريب والتطوير ( كركوك / عرفه ) .
١٧- تاريخ غلق المناقصة في تمام الساعة (١٢:٠٠ ) الثانية عشر ظهراً من يوم الاثنين الموافق٦/١١/٢٠٢٣
١٨ - اذا صادف يوم الغلق عطلة رسمية فيكون يوم الدوام الرسمي الذي يليه هو تاريخ غلق المناقصة.
١٩-تودع العطاءات في صندوق رقم ( ٢ ) الخاص بالتجهيز المحلي الكائن في إستعلامات ( دوائر عرفه / غرفة استقبال المجهزين) في منطقة عرفة كركوكو قبل (١٢:٠٠) الساعة الثانية عشرة ظهراً يوم غلق المناقصة.
٢٠- لا يسمح بتقديم العطاءات الإلكترونية, ويمكن إستلام العطاءات عبر البريد المسجل على أن يؤمن وصولها قبل موعد الغلق وسيتم رفض العطاءات التي ترد بعد موعد الغلق .
٢١- تفتح العطاءات بعد تاريخ الغلق مباشرةً وبشكل علني وبحضور المجهزين المشاركين اذا رغبوا بالحضور.
٢٢-تستبعد العطاءات التي لا تتضمن على وصل شراء اوراق المناقصة الا في حال قيام المجهز بتقديم ما يثبت وجود وصل الشراء ولكن لم يرفق من قبله سهواً عند تقديمه العطاء. ٢٣- الشركة غير ملزمة بقبول أوطأ العطاءات.
٢٤- في حالة عدم التزام مقدم العطاء بما تتطلبها الوثيقة القياسية بكافة اقسامها وبنودها سيتم استبعاد عطاءه
٢٥- للشركة الحق في إلغاء المناقصة وقبل الإحالة وحسب مقتضيات المصلحة العامة ولا يحق للمناقصين المطالبة بأي تعويض جراء ذلك ويعاد ثمن وصل شراء وثائق المناقصة.
٢٦- جميع المواد المجهزة يتم قبولها واستلامها نهائياً بعد اجراء الكشف والفحص والمطابقة الفنية
٢٧- في حالة رفض المواد المجهزة يتوجب رفعها وسحبها واستبدالها خلال ( ١٥ ) يوماً اعتباراً من تاريخ تبليغ بان المواد غير مطابقة للمواصفات المطلوبة .
٢٨- يجب ان تكون المواد المجهزة خالية من أي تلوث اشعائي وبعكسه يتحمل كافة التبعات القانونية .
٢٩- تتحمل الشركة المحالة اليها المناقصة أجور النشر والإعلان .
٣٠- تستقطع نسبة(٢,٧٪) من مبلغ العقد لأغراض ضريبة الدخل وترد للطرف الثاني بعد جلب ما يؤيد براءة ذمته من الضريبة باستثناء الشركات الحكومية (القطاع العام).
٣١- للمزيد من المعلوم حول المناقصة بامكان زيارة الموقع الالكتروني لشركتنا (https://nocoil.gov.iq/ar/) والاطلاع على تفاصيل المناقصة.
٣٢- يخضع العقد للقانون العراقي والتعليمات والتشريعات النافذة ، وقانون تحصيل الديون الحكومية رقم (٥٦) لسنة١٩٧٧ وقانون العمل المرقم٣٧لسنة٢٠١٥
٣٣ - تتم الاحالة وفق أقل الاسعار للعروض المستجيبة المقدمة مع اعطاء افضلية سعرية بنسبة ( ١٠٪) للمنتج المحلي وفي حال تساوي المبالغ يصار الى تفضيل المنتج الوطني ( العام ثم الخاص ) اي الاحالة على الشركات المنتجة للمنتوج الوطني ويشترط ان لا تقل القيمة المضافة لهذة المنتجات المجمعة والمصنعة عن مقدار (٣٠٪) من الكلفة الاستيرادية لها ويعتمد في تحديد ذلك دليل المنتجات الصادر عن وزارة التخطيط (تنطبق في حال كون المنشا العراقي مطلوب).
٣٤- مراجعة الفقرة (٢٢-١) من ورقة بيانات العطاءات بخصوص عدد نسخ العطاء المطلوب تقديمها.
٣٥-عدم مشاركة أي عطاء لمناقص لديه ثلاثة عقود او اكثر مازالت قيد التنفيذ ومبرمة مع شركتنا.

قسم العقود والمشتريات
شركة نفط الشمال

محكمة جنح الكرادة
العدد /٢٠٣٠/ج/٢٠٢٣
اعلان
الى/ المتهم الهارب(مصطفى رعد احمد)
بالنظر لمجهولية محل اقامتك في الوقت الحاضر وحسب ما ورد باشعار القائم بالتبليغ قررت هذه المحكمة تبليغك اعلانا بصحفيين محليتين يوميتين للحضور في موعد المحاكمة المصادف يوم ٢٠٢٣/١١/١٢ وفي حالة عدم حضورك او ارسال من ينوب عنك قانونا سوف تجري محاكمتك غيابيا وعلنا وفق احكام المادة ٤١٣ من قانون العقوبات وحسب القانون
القاضي الاول
ضياء عبد الحسن كاظم
////////////////////
محكمة جنح الكرادة
العدد /٢٠٤٠/ج/٢٠٢٣
اعلان
الى/ المتهم الهارب(علي صباح كاظم)
بالنظر لمجهولية محل اقامتك في الوقت الحاضر وحسب ما ورد باشعار القائم بالتبليغ قررت هذه المحكمة تبليغك اعلانا بصحفيين محليتين يوميتين للحضور في موعد المحاكمة المصادف يوم ٢٠٢٣/١١/١٢ وفي حالة عدم حضورك او ارسال من ينوب عنك قانونا سوف تجري محاكمتك غيابيا وعلنا وفق احكام المادة ٤٤٦ من قانون العقوبات وحسب القانون
القاضي الاول
ضياء عبد الحسن كاظم
////////////////////
محكمة جنح الكرادة
العدد /٢٠١٢/ج/٢٠٢٣
اعلان
الى/ المتهم الهارب(كاظم احمد فرج)
بالنظر لمجهولية محل اقامتك في الوقت الحاضر وحسب ما ورد باشعار القائم بالتبليغ قررت هذه المحكمة تبليغك اعلانا بصحفيين محليتين يوميتين للحضور في موعد المحاكمة المصادف يوم ٢٠٢٣/١١/١٢ وفي حالة عدم حضورك او ارسال من ينوب عنك قانونا سوف تجري محاكمتك غيابيا وعلنا وفق احكام المادة ٢٩٨/٢٩٢ من قانون العقوبات وحسب القانون
القاضي الاول
ضياء عبد الحسن كاظم
////////////////////
محكمة بداءة الكرادة
العدد: ٣٨٨٠/ب/٢٠٢٣
(اعلان)
إلى المدعى عليه / هلال ناجي جميل
اقامت المدعية (سرى هيثم احمد) الدعوى البدائية المرقمة أعلاه تطلب الحكم باجر مثل للفترة من ٢٠١٦/١/١ ولغاية ٢٠٢٣/٨/٢٨ والتي تقدرها بمبلغ (مائتان مليون دينار عراقي ) , ولمجهولية محل إقامتك تقرر تبليغك إعلاناً بصحيفتين محليتين يوميتين للحضور أمام هذه المحكمة في موعد المرافعة الموافق ٢٠٢٣/١٠/٢٢ وعند عدم حضورك أو من ينوب عنك قانونا ستجري المرافعة بحقك غياباً وعلناً وفق الأصول.
القاضي
اخلاص عبد الامير اسماعيل
////////////////////
مديرية تنفيذ الكرادة
رقم الاضبارة/ ٢٠٢٣/٢٨٨٨
الى المنفذ عليه / المدير المفوض لشركة اديم الارض للمقاولات والتجارة العامة / اضافة لوظيفته
العنوان / كرادة / محلة ٩١٥ فندق بابل
لقد تحقق لهذه المديرية من اشعار القائم بالتبليغ مركز شرطة المسبح والمصدق من مختار محلة ٩١١ انك مجهول محل الاقامة وليس لك موطن دائم او مؤقت او مختار يمكن اجراء التبليغ عليه واستنادا للمادة (٢٧) من قانون التنفيذ تقرر تبليغك اعلانا بالحضور في مديرية التنفيذ الكرادة خلال خمسة عشر يوما تبدأ من اليوم التالي للنشر لمباشرة المعاملات التنفيذية بحضورك وفي حالة عدم حضورك ستباشر هذه المديرية باجراءات التنفيذ الجبري وفق القانون
المنفذ العدل
علاء عبد الهادي موزان
اوصاف المحرر/ قرار محكمة بداءة الكرادة بالعدد ٢٦٠٨/ب/٢٠٢٣ في ٢٠٢٣/٧/١٨ المتضمن الحكم بفسخ العقد المبرم بين الطرفين المؤرخ في ٢٠١٩/٩/١ المتضمن عقد تسويق مقبرة والزام المدعى عليه / المدير المفوض لشركة اديم الارض للمقاولات والتجارة العامة / اضافة لوظيفته بتاديته للمدعي (عباس خضير عليوي) مبلغ قدره ثمنمائة وخمسة وثلاثون مليون دينار يمثل مبلغ الذي سلمه المدعي للمدعى عليه والغرض تمويل المقبرة .
////////////////////
دائرة التسجيل العقاري في الرصافة /١
اعلان بيع عقار
التسلسل او رقم القطعة /٤٨٣٠
المحلة او رقم واسم المقاطعة/ م٣ وزيرية
الجنس/ دار مع قطعة ارض الدار مساحة ١٥٠ م يحتوي من صالة وهول وغرفة ومطبخ وحمام ومرافق صحية وغرفة وطارمة تحت وثلاث غرف نوم فوقاني مسلح وقطعة ارض فارغة ١٥٠م٢ .
المساحة/ ٣٠٠م٢
المشتملات/ تحتوي كما مذكور اعلاه
الشاغل/ المالك
مقدار المبيع/ تمام العقار
ستبيع دائرة التسجيل العقاري في الرصافة /١ بالمزايدة العلنية العقار الموصوف اعلاه العائد للراهن (ايار سعيد مرزوق / قاسم عبد محمد ) لقاء طلب الدائن المرتهن مصرف الاستثمار العراقي البالغ (٣,٢١٣,٦٦٧,٩٠٠) مليار دينار فعلى الراغب في الاشتراك فيها مراجعة هذه الدائرة خلال (٣٠) يوما اعتبارا من اليوم التالي لتاريخ نشر هذا الاعلان مستصحبا معه تامينات قانونية نقدية او كفالة مصرفية لا تقل عن ١٠٪ من القيمة المقدرة للمبيع البالغة (١,٦٠٠,٠٠٠,٠٠٠) دينار مليار وستمائة مليون دينار وان المزايدة ستجري في الساعة (١٢) ظهرا من اليوم الاخير.
نجم عبيد مريهج
مدير دائرة التسجيل العقاري في الرصافة /١

مديرية تنفيذ الكرادة
العدد: ٢٠١٨/١١٢٣
الدائنة / عالية طالب علي
العنوان / المنصور م ٦٠٧ ز ٣٧ د ٣٦
م/تبليغ
بالنظر لتعذر تبلغك على العنوان المثبت اعلاه واستنادًا الى شرح القائم بالتبليغ مركز شرطة المنصور وحسب تأييد مختار (محلة ٦٠٧) انه ليس لديك موطن دائم او مؤقت للتبليغ غير العنوان المثبت اعلاه تقرر تبليغك بصحيفتين محليتين خلال ثلاثة ايام اعتبارا من اليوم التالي للنشر لغرض الاطلاع على اقوال المدين (عبد الامير عبد الحسين غناوي) بالاضبارة المرقمة ٢٠١٨/١١٢٣ بالمحضر المؤرخ ٢٠٢٣/٨/٣ بخصوص تقديم المدين اعلاه كفيل ضامن في الاضبارة اعلاه على ان يتم رفع اشارة منع السفر وبخصوص استلامك للطفل (حسين) .
منفذ العدل
علاء عبد الهادي موزان
////////////////////
محكمة جنح الكرادة
العدد /١٧٣٨/ج/٢٠٢٣
اعلان
الى المحكوم/ علي سعيد دليمي ومحمد حربي حمادي وابتسام محمد شبل
اصدرت هذه المحكمة حكما غيابيا في الدعوى المرقمة اعلاه والمؤرخ ٢٠٢٣/٩/٢٤ يقضي بالحكم عليك بعقوبة الحبس الشديد لمدة ثلاث سنوات لكل واحد منهم وفق المادة ٤٥٦/١/أمن قانون العقوبات وبدلالة مواد الاشتراك ٤٧ و ٤٨ و ٤٩ منه ولمجهولية محل إقامتك لذا تقرر تبليغك بصحيفتين محليتين بالحكم المذكور وعند عدم الطعن به سيكتسب الحكم درجة البتات
القاضي
ضياء عبد الحسن كاظم
////////////////////
مديرية احوال بغداد / الكرخ
شؤون الاحوال المدنية
((اعلان))
قدمت المدعية (رويده صلاح الطيف) طلبا يروم فيه تبديل اللقب من (التميمي) الى (السعدي) فمن لديه اعتراض على الدعوى مراجعة هذه المديرية خلال مدة اقصاها (١٥ يوم / خمسة عشر يوم) وبعكسه سوف ينظر بالدعوى وفق احكام المادة (٢٢) من قانون البطاقة الوطنية رقم (٣) لسنة ٢٠١٦.
اللواء
نشأت ابراهيم الخفاجي
المدير العام
////////////////////////
محكمة جنح الكرادة
العدد : ١٩٦٣/ج/٢٠٢٣
اعلان
الى المتهم (نهاد عبد الحسين جهاد)
اقام المشتكي (حسن عبد الامير موحي) ضدك الدعوى المرقمة ١٩٦٣/ج/٢٠٢٣ والذي يطلب فيها اتخاذ الاجراءات القانونية بحقك وفق احكام المادة ٤٤٦ من قانون العقوبات ولتحقق مجهولية محل اقامتك تقرر تبليغك اعلانا بصحيفتين محليتين للحضور امام هذه المحكمة صباح يوم ٢٠٢٣/١١/١٢ وعند عدم حضورك او من ينوب عنك قانونا سوف تجري المحاكمة بحقك غيابا وعلنا وفق القانون
القاضي
حارث عبد الجليل ابراهيم
////////////////////
مديرية تنفيذ الكرادة
رقم الاضبارة/ ٢٠٢٣/٢٥٠٢
الى المنفذ عليه / رائد هادي محمد
العنوان / محلة ٩٠٩ ز ٢٣ د ١/٧
لقد تحقق لهذه المديرية من اشعار القائم بالتبليغ مركز شرطة المسبح والمصدق من مختار محلة ٩٠٩ انك مجهول محل الاقامة وليس لك موطن دائم او مؤقت او مختار يمكن اجراء التبليغ عليه واستنادا للمادة (٢٧) من قانون التنفيذ تقرر تبليغك اعلانا بالحضور في مديرية التنفيذ الكرادة خلال خمسة عشر يوما تبدأ من اليوم التالي للنشر لمباشرة المعاملات التنفيذية بحضورك وفي حالة عدم حضورك ستباشر هذه المديرية باجراءات التنفيذ الجبري وفق القانون
المنفذ العدل
علاء عبد الهادي موزان
اوصاف المحرر/ قرار محكمة بداءة الكرادة بالعدد ١٢٧٧/ب/٢٠٢٣ في ٢٠٢٣/٦/٤ المتضمن فسخ عقد الايجار المبرم بين المدعيان جوتيار حسيب صالح وجيان حسيب صالح والمدعى عليه رائد هادي محمد والخاص بالدار المرقمة ١٧ م ٢/٣ المشيدة على العقار المرقم ٣٩٧/٣٢٤ بتاوين المتخذة كمكتب مقاولات والزام المدعى عليه بتسليم العقار المذكور انفا للمدعيان خالي من الشواغل .
////////////////////
محكمة الاحوال الشخصية / الكرادة
العدد: ١٤٦٦/بحث/٢٠٢٣
اعلان
الى المدعى عليه / غيث كاظم شاكر
للدعوى المقامة من قبل المدعية (صبيحة احمد صالح) المرقمة اعلاه تطلب الحكم بالتفريق للهجر ولعدم الانفاق ولمجهولية محل اقامتك حسب شرح القائم بالتبليغ تقرر تبليغك اعلانا بصحيفتين يوميتين للحضور يوم البحث الاجتماعي الموافق ٢٠٢٣/١٠/١٨ وعند عدم حضورك او من ينوب عنك قانونا ستتخذ الاجراءات القانونية وفق القانون .
القاضي
رحمن يوسف روضان

مجلس القضاء الاعلى
رئاسة محكمة استئناف نينوى
دار القضاء في الشورة
محكمة الاحوال الشخصية في الشورة
العدد/٩٦٠/ش/٢٠٢٣
التاريخ/٢٠٢٣/١٠/٥
تبليغ عن طريق الصحف المحلية
المدعية / صارين حميد امحجوب
المدعى عليه / حاتم عبدالله احمد
اصدرت هذه المحكمة قرارها المرقم ٩٦٠/ش/٢٠٢٣ بتاريخ ٢٠٢٣/٩/٢٨والقاضي بتاييد حضانة المدعية (صارين حميد امحجوب) لابنائها القاصرين (امنه وعائشه ونبأ ومريم وندى وشهد) ابناء المدعى عليه (حاتم عبدالله احمد) ولمجهولية محل اقامتك وكونك احد عناصر شرطة الشورة بالعدد /٦٥٢٠/١٥ في ٢٠٢٣/١٠/٣واشعار مختار قرية (ناحية الشورة/ قرية النزازة) عليه اقتضى تبليغك بواسطة الصحف المحلية وبصحيفتين يوميتين محليتين عملا بأحكام المادة ٢١ مرافعات مدنية ولك حق الاعتراض والتمييز وفق الاصول ..
القاضي
زيد حازم عثمان
////////////////////
مجلس القضاء الأعلى
رئاسة محكمة استئناف نينوى
دار القضاء في الشورة
محكمة الاحوال الشخصية في الشورة
العدد/٩٧٦/ش/٢٠٢٣
التاريخ/٢٠٢٣/١٠/٥
تبليغ عن طريق الصحف المحلية
المدعية / هبه خميس ابدوي
المدعى عليه / علي محمد نوح
اصدرت هذه المحكمة قرارها المرقم ٩٤٦/ش/٢٠٢٣ بتاريخ ٢٠٢٣/٩/٢٨ والقاضي بالتفريق فيما بين المدعى عليه (علي محمد نوح) والمدعية (هبه خميس ابدوي) ولمجهولية محل اقامتك وكونك احد عناصر داعش الارهابي حسب كتاب مركز شرطة الشورة بالعدد /٦٥١٩/١٥في٢٠٢٣/١٠/٢واشعار مختار قرية (ناحية الشورة /قرية تل واعي) عليه اقتضى تبليغك بواسطة الصحف المحلية وبصحيفتين يوميتين محليتين عملا بأحكام المادة ٢١ مرافعات مدنية ولك حق الاعتراض والتمييز وفق الاصول ..
القاضي
زيد حازم عثمان
////////////////
مجلس القضاء الأعلى
رئاسة محكمة استئناف نينوى
دار القضاء في الشورة
محكمة الاحوال الشخصية في الشورة
العدد/٩٠٦/ش/٢٠٢٣
التاريخ/٢٠٢٣/١٠/٥
تبليغ عن طريق الصحف المحلية
المدعية / غيداء صفوان احمد
المدعى عليه / احمد فلاح حسن
اصدرت هذه المحكمة قرارها المرقم ٩٠٦/ش/٢٠٢٣ بتاريخ ٢٠٢٣/٩/٢٠ والقاضي بالتفريق فيما بين المدعى عليه (احمد فلاح حسن) والمدعية (غيداء صفوان احمد) ولمجهولية محل اقامتك وكونك احد عناصر داعش الارهابي حسب كتاب مركز شرطة الشورة بالعدد /٦٥٥٣/١٥في٢٠٢٣/١٠/٥واشعار مختار قرية (ناحية الشورة / حي السلام) عليه اقتضى تبليغك بواسطة الصحف المحلية وبصحيفتين يوميتين محليتين عملا بأحكام المادة ٢١ مرافعات مدنية ولك حق الاعتراض والتمييز وفق الاصول ..
القاضي
زيد حازم عثمان
////////////////
مجلس القضاء الأعلى
رئاسة محكمة استئناف نينوى
دار القضاء في الشورة
محكمة الاحوال الشخصية في الشورة
العدد/٩٤٧/ش/٢٠٢٣
التاريخ/٢٠٢٣/١٠/٥
تبليغ عن طريق الصحف المحلية
المدعية / اميره هاشم محمود
المدعى عليه / عطاالله عبد احمد
اصدرت هذه المحكمة قرارها المرقم ٩٤٧/ش/٢٠٢٣ بتاريخ ٢٠٢٣/٩/٢٨ والقاضي بالتفريق فيما بين المدعى عليه (عطا الله عبد احمد) والمدعية (اميره هاشم محمود) ولمجهولية محل اقامتك وكونك احد عناصر داعش الارهابي حسب كتاب مركز شرطة الشورة بالعدد /٦٥٤٨/١٥في٢٠٢٣/١٠/٥واشعار مختار قرية (ناحية الشورة /قرية بيجوانه عليا) عليه اقتضى تبليغك بواسطة الصحف المحلية وبصحيفتين يوميتين محليتين عملا بأحكام المادة ٢١ مرافعات مدنية ولك حق الاعتراض والتمييز وفق الاصول ..
القاضي
زيد حازم عثمان
////////////////////////
مجلس القضاء الاعلى
رئاسة محكمة استئناف القادسية
محكمة بداءة عفك
العدد/ ٦٩٢/ب/٢٠٢٣
التاريخ/ ٢٠٢٣/٩/٢١
الى المدعى عليه/ حيدر علي محمد
م/ اعلان
اقام عليك المدعي السيد (كرار كريم راضي) الدعوى المرقمة (٦٩٢/ب/٢٠٢٣) والتي يطلب فيها دعوتك للمرافعة والحكم بالزامك بتاديتك له مبلغ ستمائة الف دينار عراقيعن قيمة شراء مواد انشائية لذا اقتضى حضورك في موعد المرافعة المصادف ٢٠٢٣/١٠/١١ الساعة التاسعة صباحا امام هذه المحكمة وفي حالة عدم حضورك سوف تجري المرافعة بحقك غيابيا وفق القانون ولمجهولية محل اقامتك فقد تقرر تبليغك بواسطة الصحف المحلية .
القاضي/صالح علوان ناصر

مجلس القضاء الاعلى
رئاسة محكمة استئناف القادسية
محكمة الاحوال الشخصية في الديوانية
مكتب البحث الاجتماعي
العدد/ ١٤٢٣/بحث/٢٠٢٣
التاريخ/ ٢٠٢٣/١٠/١
الى المدعى عليه/ احمد رحيم حميد
م/ اعلان
اقامت زوجتك المدعية (أتكال ناظم عبد الخضر) الدعوى المرقمة ١٤٢٣/ بحث/٢٠٢٣ والتي تطلب فيها من المحكمة التفريق القضائي بينها وبينك لهجرك لها، واودعت في مكتب البحث الاجتماعي وعين الباحث الاجتماعي يوم ٢٠٢٣/١٠/١٥ موعدا لاجراء البحثو لمجهولية محل اقامتك حسب كتاب مركز شرطة الجزائر بالعدد ١١١١٤ في ٢٠٢٣/٩/٢٨ واشعار المجلس المحلي لمنطقة حي الامين الثانية تقرر تبليغك اعلانا بواسطة صحيفتين محليتين يوميتين بموعد اجراء البحث اعلاه وفي حالة عدم حضورك او من ينوب عنك قانونا سوف يجرى البحث الاجتماعي بحقك غيابيا وحسب الاصول ..
القاضي
جهاد طعمة شناوة
//////////////
مجلس القضاء الاعلى
رئاسة محكمة استئناف القادسية
محكمة الاحوال الشخصية في الديوانية
العدد/ ٤٤٣٢/ش/٢٠٢٠
التاريخ/ ٢٠٢٣/١٠/١
الى المدعى عليه/ خليل هرير كاطع
اعلان
أصدرت محكمة الأحوال الشخصية في الديوانية قرارها بالعدد ٤٤٣٢/ ش/٢٠٢٠ في ٢٠٢٠/١١/٣٠ المتضمن الحكم بتاييد الحضانة المدعية (عليه خزعل حسن) لطفلتها (غدير تولد ٢٠١٢) ولمجهولية محل اقامتك قررت المحكمة تبليغك أعلانا في صحيفتين محليتين يوميتين بالقرار الصادر اعلاه ولك حق الاعتراض خلال المدة القانونية وبعكسه يكتسب القرار الغيابي الدرجة القطعية ..
القاضي
صدام علي عبيد
//////////////
مجلس القضاء الاعلى
رئاسة محكمة استئناف القادسية
محكمة بداءة الديوانية
العدد/ ٣٢٣٤/ب/٢٠٢٣
التاريخ/ ٢٠٢٣/١٠/٥
الى المدعى عليه/ خالد عبد الامير كاظم
م/ تبليغ
اقام المدعي احمد محمد صالح الدعوى ٣٢٣٤/ب/٢٠٢٣ يطلب فيها الزامك عن حكم بمبلغ سبعة ملايين واربعمائة وتسعة عشر الف دينار ولمجهولية محل اقامتك حسب كتاب محكمة بداءة الشامية واشعار المجلس المحلي قررت المحكمة تبليغك نشرا في صحيفتين يوميتين محليتين بالحضور في موعد المرافعة المصادف ٢٠٢٣/١٠/٢٣ الساعة التاسعة صباحا وعند عدم حضورك او من ينوب عنك قانونا ستجرى المرفعة بحقك غيابيا وعلنا وحسب الاصول ..
القاضي
ماهر صاحب شاكر
//////////////
مجلس القضاء الاعلى
رئاسة محكمة استئناف القادسية
محكمة بداءة الديوانية
العدد/ ٣٣٦٩/ب/٢٠٢٣
التاريخ/ ٢٠٢٣/١٠/٥
الى المدعى عليه/ علي محسن حسن
م/ تبليغ
اقام المدعي صالح محيبس مرهون الدعوى ٣٣٦٩/ب/٢٠٢٣ يطلب فيها الزامك عن حكم بمبلغ ١٧٥ الف دولار امريكي ولمجهولية محل اقامتك حسب كتاب مركز شرطة الجزائر واشعار المجلس المحلي قررت المحكمة تبليغك نشرا في صحيفتين يوميتين محليتين بالحضور في موعد المرافعة المصادف ٢٠٢٣/١٠/١٧ الساعة التاسعة صباحا وعند عدم حضورك او من ينوب عنك قانونا ستجرى المرفعة بحقك غيابيا وعلنا وحسب الاصول ..
القاضي
كاظم عبد الهادي عيفان
//////////////
مجلس القضاء الاعلى
رئاسة محكمة استئناف القادسية
محكمة بداءة الديوانية
العدد/ ٢٦٤٤/ب/٢٠٢٣
التاريخ/ ٢٠٢٣/١٠/٢
المدعين/زينب جابر حسين
المدعى عليهم / زهراء عبيد محمد
اصدرت محكمة بداءة الديوانية القرار المرقم ٢٦٤٤/ب/٢٠٢٣ في ٢٠٢٣/٨/١٧ والمتضمن ازالة شيوع العقار المرقم ٤٦٠/١٧م٥م عباسيات عليه تقرر نشر هذا الاعلان بصحيفتين محليتين يوميتين فمن يرغب بالشراء مراجعة هذه المحكمة خلال مدة (٣٠) يوم تبدا من اليوم التالي للنشر مستصحبا معه التامينات القانونية البالغة ١٠٪ من القيمة الكلية للعقار والبالغة خمسة واربعون مليون دينار ان لم يكن شريكا فيه بصك مصدقة و شهادة الجنسية العراقية وستجرى المزايدة الساعة الثانية عشر من ظهر اليوم الاخير للاعلان ويتحمل المشتري اجور الاعلان والمناداة ..
الاوصاف:-
عرصة خالية من البناء مساحتها ٣٠٠م٢ في منطقة التقية الثالثة
القاضي
ماهر صاحب شاكر
//////////////
وزارة العدل
دائرة التنفيذ
مديرية تنفيذ الديوانية
رقم الاضبارة/ ٢٠٢٣/٢٦١١
التاريخ/ ٢٠٢٣/١٠/٤
الى المنفذ عليه / المدينة – حميدة شريف منديل
لقد تحقق لهذه المديرية من انك مجهول محل الاقامة وليس لك موطن دائم او مختار . يمكن اجراء التبليغ عليه واستنادا» للمادة (٢٧) من قانون التنفيذ تقرر تبليغك اعلانا بالحضور في مديرية التنفيذ الديوانية خلال خمسة عشر يوما تبدا من اليوم التالي للنشر لمباشرة المعاملات التنفيذية بحضورك وفي حالة عدم حضورك ستباشر هذه المديرية باجراءات التنفيذ الجبري وفق القانون ..
اوصاف المحرر:-
قرار محكمة الاستئناف في الديوانية بالعدد ١٣٤/س/٢٠٢٢ في ٢٠٢٢/٢/٢٤ لتبليغ بيع العقار المرقم ٣١٤/٢١ م١٨ صدر اليوسفية لغرض التبليغ بالاحالة القطعية وفق المادة ٩٧/ تنفيذ
المنفذ العدل
زينب مكي الحسيني

جمهورية العراق /مجلس القضاء الأعلى
رئاسة محكمة استئناف صلاح الدين / محكمة الأحوال الشخصية في بلد
العدد : ٤٨٢ / ش / ٢٠٢٣
التاريخ ٥ / ١٠ / ٢٠٢٣
إعلان
إلى المدعى عليه / عصام قادر حميد – مجهول محل الإقامة
أقامت المدعية إسراء زيدان خلف الدعوى المرقمة ٤٨٢ / ش / ٢٠٢٣ والتي تطلب فيها تأييد حضانتها لاطفالها القاصرين كل من حيدر وتماره ابناء عصام قادر قررت هذه المحكمة ولمجهولية محل إقامتك تقرر تبليغك بصحيفتين محليتين لغرض حضورك بيوم المرافعة المصادف ١٧ / ١٠ / ٢٠٢٣ وفي حالة عدم حضورك أو من ينوب عنك قانونا سوف تجري المرافعة بحقك غيابيا وفق الأصول مع التقدير
القاضي / صالح احمد كاظم

البريد الالكتروني alsharqpaper@yahoo.com
موقع الصحيفة www.alsharqpaper.com
الشرق

محكمة جنح الكرخ
العدد/ ٢٩٠٩ / ج ١/ ٢٠٢٣
إلى المشكو منه الهارب/ لؤي صالح معروف صالح التميمي - أصدرت هذه المحكمة بتاريخ ٢٠٢٣/٩/١٩ حكما غيابياً يقضي عليك (بالحبس الشديد لمدة سنة وستة اشهر فقط استنادا لأحكام المادة (١/٤٥٩) من قانون (العقوبات) وإصدار أمر قبض بحقك وفق أحكام المادة المذكورة لتنفيذ العقوبة بحقك والمجهولة محل إقامتك في الوقت الحاضر قررت المحكمة تبليغك بصحيفتين محليتين يوميتين بالقرار المذكور ولك حق الاعتراض والتمييز ضمن المدة القانونية وبعكسه سوف يكتسب الحكم الدرجة القطعية وفق الأصول
القاضي/ محمد عبد الرحمن طه
***
محكمة جنح الكرخ
العدد/ ٢١٣٦ / ج ١/ ٢٠٢٣
إلى المشكو منه الهارب/ علي قاسم حاتم - أصدرت هذه المحكمة بتاريخ ٢٠٢٣/٨/٧ حكما غيابيا يقضي عليك (بالحبس الشديد لمدة سنة وستة اشهر فقط استنادا لأحكام المادة (١/٤٥٩) من قانون (العقوبات) وإصدار أمر قبض بحقك وفق أحكام المادة المذكورة لتنفيذ العقوبة بحقك والمجهولة محل إقامتك في الوقت الحاضر قررت المحكمة تبليغك بصحيفتين محليتين يوميتين بالقرار المذكور ولك حق الاعتراض والتمييز ضمن المدة القانونية وبعكسه سوف يكتسب الحكم الدرجة القطعية وفق الأصول
القاضي/ محمد عبد الرحمن طه
***
محكمة جنح الكرخ
العدد/ ٢٦٣٢ / ج / ٢٠٢٣
الى / المجرم الهارب / حيدر عبد الكاظم العبيي - أصدرت هذه المحكمة بتاريخ ٢٠٢٣/٩/٢٨ حكماً غيابياً يقضي عليك الحبس الشديد لمدة سنة واحدة وفقا لاحكام المادة ٤٤٦ من قانون المخدرات المرقم ١١١ لسنة ١٩٦٩ المعدل اصدار مذكرة امر قبض بحقك وفق احكام المادة المذكورة أعلاه لتنفيذ العقوبة بحقك ولمجهولية محل اقامتك في الوقت الحاضر قررت المحكمة تبليغك بصحيفتين محليتين يوميتين بالقرار المذكور ولك حق الاعتراض والتمييز ضمن المدة القانونية ويعكسه سوف يكتسب الحكم الدرجة القطعية وفق الأصول
القاضي/ محمد عبد الكريم ابراهيم
***
محكمة جنح الكرخ
العدد/ ٢٢٧٩/ ج / ٢٠٢٣
الى / المجرم الهارب / انمار وعد عيسى - أصدرت هذه المحكمة بتاريخ ٢٠٢٣/٩/٢٨ حكماً غيابياً يقضي عليك الحبس الشديد لمدة سنة واحدة وغرامه ماليه مقدارها خمسة ملايين دينار وفقا لأحكام المادة ٣٢ من قانون المخدرات المرقم ٥٠ لسنة ٢٠١٧ المعدل وفي حاله عدم الدفع الحبس البسيط لمدة ست اشهر و اصدار مذكرة امر قبض بحقك وفق احكام المادة المذكورة أعلاه لتنفيذ العقوبة بحقك ولمجهولية محل اقامتك في الوقت الحاضر قررت المحكمة تبليغك بصحيفتين محليتين يوميتين بالقرار المذكور ولك حق الاعتراض والتمييز ضمن المدة القانونية ويعكسه سوف يكتسب الحكم الدرجة القطعية وفق الأصول
القاضي/ محمد عبد الكريم ابراهيم
***
محكمة جنح الكرخ
العدد/ ٢١٦٠ / ج / ٢٠٢٣
الى / المجرم الهارب / قصي عبد الزراق زبيب - أصدرت هذه المحكمة بتاريخ ٢٠٢٣/٩/٢٦ حكماً غيابياً يقضي عليك الحبس البسيط لمدة سته اشهر استنادا لاحكام المادة ٢٤/ثالثا من قانون الاسلحه المرقم ٥١ لسنة ٢٠١٧ المعدل واصدار مذكرة امر قبض بحقك وفق احكام المادة المذكورة أعلاه لتنفيذ العقوبة بحقك ولمجهولية محل اقامتك في الوقت الحاضر قررت المحكمة تبليغك بصحيفتين محليتين يوميتين بالقرار المذكور ولك حق الاعتراض والتمييز ضمن المدة القانونية ويعكسه سوف يكتسب الحكم الدرجة القطعية وفق الأصول
القاضي/ محمد عبد الكريم ابراهيم
***
محكمة جنح الكرخ
العدد/ ٢٦٦٢ /ج / ٢٠٢٣
الى / المجرم الهارب / مجيد جمعه مجيد - أصدرت هذه المحكمة بتاريخ ٢٠٢٣/٩/٢٦ حكماً غيابياً يقضي عليك الحبس الشديد لمدة سنة واحدة وفقا استنادا المادة ١/٤٥٩ من قانون العقوبات المرقم ١١١ لسنة ١٩٦٩ المعدل اصدار مذكرة امر قبض بحقك وفق احكام المادة المذكورة أعلاه لتنفيذ العقوبة بحقك ولمجهولية محل اقامتك في الوقت الحاضر قررت المحكمة تبليغك بصحيفتين محليتين يوميتين بالقرار المذكور ولك حق الاعتراض والتمييز ضمن المدة القانونية ويعكسه سوف يكتسب الحكم الدرجة القطعية وفق الأصول
القاضي/ محمد عبد الكريم ابراهيم
***
محكمة جنح الكرخ
العدد/ ٣٠٩٩ /ج / ٢٠٢٣
الى / المجرم الهارب / رباب صالح ناصر - أصدرت هذه المحكمة بتاريخ ٢٠٢٣/٩/٢٥ حكماً غيابياً يقضي عليك الحبس الشديد لمدة ثلاث سنوات استنادا لاحكام المادة ٤٥٩ من قانون العقوبات المرقم ١١١ لسنة ١٩٦٩ المعدل اصدار مذكرة امر قبض بحقك وفق احكام المادة المذكورة أعلاه لتنفيذ العقوبة بحقك ولمجهولية محل اقامتك في الوقت الحاضر قررت المحكمة تبليغك بصحيفتين محليتين يوميتين بالقرار المذكور ولك حق الاعتراض والتمييز ضمن المدة القانونية ويعكسه سوف يكتسب الحكم الدرجة القطعية وفق الأصول
القاضي/ محمد عبد الكريم ابراهيم

مديرية تنفيذ الزهور
رقم الاضبارة/ ١٩/ خ / ٢٠٢٣
تبيع مديرية تنفيذ الزهور العقار تسلسل ١/٣٢٣ م١٠ بوب الشام الواقع في بوب الشام العائد للمدين / سعود حواس كنعان المحجوز لقاء طلب الدائن / ضحى اسماعيل فياض البالغ (١١١,٤٥٠,٥٠٠) مائة واحد عشر مليون واربعمائة وخمسون الف وخمسمائة دينار فقط وتجري المزايدة في تمام الساعه ١٢ ظهرا من اليوم ١٥ فعلى الراغب بالشراء مراجعة هذه المديرية خلال مدة خمسة عشر يوما تبدا من اليوم التالي للنشر والدلالية على المشتري
المنفذ العدل/ عباس محمد حسون
المواصفات/ موقعه ورقمه- يقع العقار في منطقة بوب الشام الصناعية بوب الشام رقم العقار ١/٣٢٣ م١٠ بوب الشام جنسه ونوعه/ عقار ملك صرف دارين ومخزن حدوده واوصافه/ كما هو مثبت في صورة القيد والخارطه والعقار عباره عن دارين مفرزة بصوره غير رسميه مشتملاته/ دارين مفرزة بصورة غير رسميه مع مخزن يحتوي على طابق على صاله ومخزن صغير مع حمام وسقف نوع عكاده ولايوجد درج يؤدي الى السطح وان عموم الدار مندثرة من الخارج درجة العمران لايوجد مسلحته/ ٨ اولك مناصفة بين محجوب يحيى نعمان ٣٣٢٦٤٠ سهم المدين سعود حواس كنعان ٣٣٢٦٤٠ سهم الشاغل المواطن حسن عكيد ربيع شاغل الدار اليمنى والشاغل الثاني امتنع عن ذكر اسمه القيمة المقدره ٣٢٠,٠٠٠,٠٠٠ ثلثمائة وعشرون مليون دينار عراقي حسب الظوابط القيمة المقدرة/ مبلغ ٢٦٠,٠٠٠,٠٠٠ مائتان وستون مليون دينار عراقي حسب السعر السائد في السوق
***
محكمة جنح الكرخ
العدد/ ٢٠٦١ / ج / ٢٠٢٣
الى / المجرم الهارب / محمد رياض عبدالله - أصدرت هذه المحكمة بتاريخ ٢٠٢٣/٩/٢٠ حكماً غيابياً يقضي عليك الحبس الشديد لمدة سنة واحدة استنادا لاحكام المادة ٣٢ من قانون المخدرات المرقم ٥٠ لسنة ٢٠١٧ المعدل و اصدار مذكرة امر قبض بحقك وفق احكام المادة المذكورة أعلاه لتنفيذ العقوبة بحقك ولمجهولية محل اقامتك في الوقت الحاضر قررت المحكمة تبليغك بصحيفتين محليتين يوميتين بالقرار المذكور ولك حق الاعتراض والتمييز ضمن المدة القانونية ويعكسه سوف يكتسب الحكم الدرجة القطعية وفق الأصول
القاضي/ محمد عبد الكريم ابراهيم
***
محكمة جنح الكرخ
العدد/ ٢١٠٦ /ج / ٢٠٢٣
الى / المجرم الهارب / هشام احمد لعيبي - أصدرت هذه المحكمة بتاريخ ٢٠٢٣/٩/٥ حكماً غيابياً يقضي عليك الحبس الشديد لمدة سنة واحدة وفقا لاحكام المادة ٣٢ من قانون المخدرات المرقم ٥٠ لسنة ٢٠١٧ المعدل و اصدار مذكرة امر قبض بحقك وفق احكام المادة المذكورة أعلاه لتنفيذ العقوبة بحقك ولمجهولية محل اقامتك في الوقت الحاضر قررت المحكمة تبليغك بصحيفتين محليتين يوميتين بالقرار المذكور ولك حق الاعتراض والتمييز ضمن المدة القانونية ويعكسه سوف يكتسب الحكم الدرجة القطعية وفق الأصول
القاضي/ محمد عبد الكريم ابراهيم
***
محكمة جنح الكرخ
العدد/ ٩٨٠ /ج / ٢٠٢٣
الى / المجرم الهارب / جمال عناد ضاحي - أصدرت هذه المحكمة بتاريخ ٢٠٢٣/٨/٢١ حكماً غيابياً يقضي عليك غرامه مالية مقدارها مليون دينار وفقا لاحكام المادة ٤٣٣ من قانون العقوبات المرقم ١١١ لسنة ١٩٦٩ المعدل وفي حال عدم الدفع الحبس البسيط لمدة اربعه اشهر و اصدار مذكرة امر قبض بحقك وفق احكام المادة المذكورة أعلاه لتنفيذ العقوبة بحقك ولمجهولية محل اقامتك في الوقت الحاضر قررت المحكمة تبليغك بصحيفتين محليتين يوميتين بالقرار المذكور ولك حق الاعتراض والتمييز ضمن المدة القانونية ويعكسه سوف يكتسب الحكم الدرجة القطعية وفق الأصول
القاضي/ محمد عبد الكريم ابراهيم
***
محكمة جنح الكرخ
العدد/ ٢٨٢٥ /ج / ٢٠٢٣
الى / المجرم الهارب / لؤي عبود عباس - أصدرت هذه المحكمة بتاريخ ٢٠٢٣/٩/١٢ حكماً غيابياً يقضي عليك الحبس البسيط لمدة ستة اشهر وفقا لاحكام المادة ١١١ من قانون العقوبات المرقم ١١١ لسنة ١٩٦٩ المعدل و اصدار مذكرة امر قبض بحقك وفق احكام المادة المذكورة أعلاه لتنفيذ العقوبة بحقك ولمجهولية محل اقامتك في الوقت الحاضر قررت المحكمة تبليغك بصحيفتين محليتين يوميتين بالقرار المذكور ولك حق الاعتراض والتمييز ضمن المدة القانونية ويعكسه سوف يكتسب الحكم الدرجة القطعية وفق الأصول
القاضي/ محمد عبد الكريم ابراهيم
***
محكمة جنح ذات السلاسل
العدد/ ٩٧٢ / ج / ٢٠٢٣
إلى المتهم الغائب/ سجاد محمد عبد الرضا - يسكن محافظة بغداد/ الشعله الدوانم - بناءا على الدعوى الجزائية المرقمة (٩٧٢/ج/٢٠٢٣) والمنظورة من قبل هذه المحكمة والخاصة بالمشتكي/ الحق العام وفق إحكام المادة ٢٩٤ من قانون العقوبات رقم ١١١ لسنة ١٩٦٩ ولتعذر تبليغك كونك غائب اقتضى تبليغك نشراً بصحيفتين محليتين للحضور أمام محكمة جنح ذات السلاسل في الساعة التاسعة من صباح يوم المحاكمة الموافق ٢٠٢٣/١١/٧ وفي حالة عدم حضورك سوف تجري المحاكمة بحقك غيابياً وعلناً وفقا للقانون
القاضي/ حيدر البيراوي

محكمة جنح ذات السلاسل
العدد/ ٧٨١ / ج / ٢٠٢٣
إلى المحكوم عليه غيابيا/ احمد مصطفى سعيد الجاف / يسكن محافظة بغداد - دور الضباط الزراعي لحسم الدعوى الجزائية بالعدد ٧٨١/ج/٢٠٢٣ وصدور الحكم الغيابي بتاريخ ٢٠٢٣/٩/٢٤ قررت محكمة جنح ذات السلاسل تجريمك وفق أحكام المادة ٤٤٦ من قانون العقوبات رقم ١١١ لسنة ١٩٦٩ وحكمت عليك غيابيا بالحبس البسيط لمدة اربعه اشهر علية تقرر تبليغك بصحيفتين يوميتين محليتين لتسليم نفسك إلى اقرب مركز شرطة وتقديم اعتراضك على الحكم أعلاه خلال مدة ثلاثة أشهر من تاريخ نشر الإعلان وبخلافه سيصبح الحكم الغيابي بالتجريم والعقوبة بمنزلة الحكم الوجاهي استناداً لإحكام المادة ٢٤٣ الأصولية
القاضي / حيدر البيراوي
***
محكمة جنايات الكرخ / هـ١
العدد/ ٢٧٩٩ /ج ١/ ٢٠٢٣
الى المتهم الهارب/ علي جميل علي عبدالله الدليمي اسم والدته وضحه عبد عبدالله تولد ١٩٦٣/١٠/٢ حكمت عليك هذه المحكمة بتاريخ ٢٠٢٣/٩/٢٨ بالسجن المؤقت لمدة ست سنوات وفق احكام المادة ٣١/٤٠٥ من قانون العقوبات رقم ١١١ لسنة ١٩٦٩ المعدل ولمرتين تنفذ بحقك بالتعاقب ولمجهولية محل اقامتك تقرر تبليغك بالحكم بصحيفتين محليتين يوميتين ولك الحق في الاعتراض ثم التمييز على الحكم الصادر بحقك استنادا لاحكام المادة ٢٤٧ الاصولية
القاضي / احمد حسن حسين
***
محكمة جنايات الكرخ / هـ١
العدد/ ٢٦٣٥ /ج ١/ ٢٠٢٣
الى المتهمان الهاربان/ نادية صوكر حسين الحريشاوي اسم والدتها/ سميره جبار تولد ١٩٩٠/١٠/٣ ويوسف علي رخيص منصور اسم والدته زكيه محمد تولد ١٩٧٩/٧/٩ حكمت عليكما هذه المحكمة بتاريخ ٢٠٢٣/٩/٢٨ بالسجن المؤقت لمدة ست سنوات لكل واحد منكما وفق احكام المادة ٣٧٦ / الشق الاول من قانون العقوبات رقم ١١١ لسنة ١٩٦٩ المعدل تنفذ بحقك بالتعاقب ولمجهولية محل اقامتك تقرر تبليغك بالحكم بصحيفتين محليتين يوميتين ولك الحق في الاعتراض ثم التمييز على الحكم الصادر بحقك استنادا لاحكام المادة ٢٤٧ الاصولية
القاضي / احمد حسن حسين
***
محكمة جنايات الكرخ/ هـ
العدد/ ٢١٧٩ /ج ٢/ ٢٠٢٣
الى المتهم الهارب/ احمد القاسم عدنان نجم عبدالله المشهداني اسم والدته سعاد طاهر تولد ١٩٨٠ حكمت عليك هذه المحكمة بتاريخ ٢٠٢٣/٨/٢٤ بالسجن المؤقت لمدة خمسة عشر وفق احكام المادة ٢٩٠ من قانون العقوبات رقم ١١١ لسنة ١٩٦٩ المعدل ولمجهولية محل اقامتك تقرر تبليغك بالحكم بصحيفتين محليتين يوميتين ولك الحق في الاعتراض عليه خلال مدة سته اشهر من تاريخ النشر بعكسه سيكون الحكم بمنزلة الحكم الوجاهي وفق الاصول
القاضي رئيس المحكمة
***
دائرة تنفيذ البياع
رقم الاضباره/ ٣١١١ /٢٠٢٢
الى المنفذ عليه (عمر محمد ابراهيم) مجهول محل الاقامة - لقد تحقق لهذه المديرية من خلال كتاب الانابة من مديرية تنفيذ بعقوبة بالعدد ٣٢/خ/٢٠٢٣ في ٢٠٢٣/٩/٤ ومذكرة الإحضار الجبري من مركز شرطة التحرير بالعدد ١٠٦٥٥ في ٢٠٢٣/٧/٣١ وتأييد المختار منطقة التحرير انك مجهول محل الاقامة وليس لديك موطن دائم او مؤقت او مختار يمكن اجراء التبليغ عليه لذا تقرر تبليغك بالصحف الرسمية خلال ثلاثة ايام من اليوم التالي للنشر لغرض تسديد النفقة المستمره البالغ ٣٧٥,٠٠٠ الف دينار اعتبارا من ٢٠٢١/١/١ والمتراكم البالغ ٣,٧٢٥,٠٠٠ مليون دينار للدائنة (رواء عبد الرحمن مخلف) ويعكسه سوف تقوم الدائنة باتخاذ كافة الاجراءات القانونية واصدار مذكرة احضار جبري معنون الى كافة افراد الشرطة المحلية في بغداد
المنفذ العدل/ ساهرة عيال عمران
***
محكمة الاحوال الشخصية في الكاظمية
العدد/ ٤٦٧٧ / ش / ٢٠٢٣
المدعية/ زينب دلف فياض - المدعى عليه/ علي اياد عبد العباس الدعوى المرقمة اعلاه لدى هذه المحكمة تطالبك فيها تاييد حضانة ولمجهولية محل اقامتك قرر تبليغك بصحيفتين يوميتين بموعد المرافعة ٢٠٢٣/١٠/١٢ الساعة التاسعة وفي حالة عدم حضورك او من ينوب عنك قانونا ستجري المرافعة بحقك غيابيا وعلنا وفق القانون
القاضي/ عماد عبدالله محمد
***
دائرة الكاتب العدل في الكرخ المسائي
المنذر/ رازقيه جاسم سهيل وفخريه جاسم سهيل - العنوان الغزالية م٦٥٧ ز ٣٢ د٣٨ المنذر اليه/ علي حسين محمود العنوان - بغداد م٦٥٧ ز ٤٧ دار ٣ - سبق لي ان سيرت اليكم الانذار بواسطة السيد كاتب العدل في الكرخ بالعدد العمومي/ ٣٠٥٩٧ س/١٥٣ في ٢٠٢٣/٩/١٠ سبق وان وكلتكم وكاله مصدقة من قبل الكاتب العدل في الكرخ المسائي بعدد عمومي ٤٧٠٤ سجل ٢٤ تاريخ ٢٠٢٣/٢/١٢ ولانتفاء الحاجة من الوكاله عليه قررت عزلك وعدم استعمالها اعتبارا من تاريخ تبليغك بهذا الانذار وعند ذهاب المبلغ القضائي على عنوانكم المثبت في الانذار اتضح بانك مجهول محل الاقامة وحسب شرح القائم بالتبليغ لذا اقتضى تبليغك بواسطة الصحف المحلية
الكاتب العدل/ ابراهيم عثمان كريم

محكمة بداءة الكرخ
العدد/ ٣٩٦ / ب / ٢٠٢٣
المدعي/ جمال روف ياسين وجماعته - المدعى عليه/ يحيى عارف جاسم وجماعته - تنفيذا للقرار المرقم اعلاه في ٢٠٢٣/٣/٣٠ بازالة شيوع العقار المرقم ٣٥٨٣/٧ م٢٠ داودي ولوقع الضم على العقار فقد اصبح البدل بعد الضم ١,٧٥٦,٩٦٥,٠٠٠ لذا تقرر الاعلان عن بيعه لمدة (٣) ايام ابتداءا من اليوم التالي للنشر في صحيفتين محليتين يوميتين واسعتي الانتشار فعلى الراغبين بالشراء الحضور لهذه المحكمة الساعة (١٢) ظهرا من يوم المزايدة مستصحبين معهم التامينات القانونية بنسبة (١٠%) من القيمة المقدرة البالغة (٢,٠٩١,٠٠٠,٠٠٠) مليارات وواحد وتسعون مليون دينار وبصك مصدق إن لم يكن من الشركاء ويتحمل المشتري أجور المناداة والتسجيل
القاضي الاول/ محمد علي محمود نديم
ملاحظة/ اذا صادف يوم المزايدة عطلة رسمية فيعتبر اليوم الذي يليه موعداً للمزايدة
الاوصاف/ العقار يقع في م٦٣١ ز١٠ دار ٤٦ شارع مطعم دريد زنبور قرب نفق الشرطة وقرب جامع برهان الدين مدخل الدار باب حديد يؤدي الى كراج ارضيته موزائيك وحديقه اماميه وطارمه في واجهه الدار ومنها العقار يحتوي مدخله باب خشب يؤدي الى منور داخلي كبير واستقبال وطعام مفتوح على بعضها وممر تطل عليه مطبخ من الفرفوري وكذلك مخزن وصحيات وترك خلفي مع غرفتين والارضيات من الموزائيك والسقوف صب كونكريت وسلم يؤدي الى الطابق العلوي ومنه ممر يطل عليه حمام ومرافق صحيه مشتركة وجدرانه من الفرفوري وتوجد غرفتين نوم والارضيات من الموزائيك وسطح الدار الاول من الاشتايكر وهناك سلم حديدي يؤدي الى السطح العلوي وارضيته من الكاشي العادي ويقع العقار في منطقة مكتمله الخدمات وموقعه على شارع عريض يؤدي الى الشارع التجاري لحي الجامعه ودرجة عمرانه جيده جنسه ونوعه/ دار سكن مساحة العقار/ ٦٩٧ م٢ العقار مشغول من قبل المدعي جمال روؤف ويرغب بالبقاء بعد البيع بصفه مستاجر
***
محكمة جنح الكرخ
العدد/ ٤٥٦ / ج ١/ ٢٠٢٣
إلى المشكو منه الهارب/ ياسر عبدالله مشاري عاصي المكصوصي - أصدرت هذه المحكمة بتاريخ ٢٠٢٣/٩/٢٤ حكما غيابيا يقضي عليك (بالحبس الشديد لمدة ثلاث سنوات وبغرامه ماليه مقدارها عشرة ملايين دينار عراقي مع احتساب مدة موقوفيه للفترة من ٢٠٢٢/٩/٦ ولغاية ٢٠٢٢/٩/٢٢ وفي حالة عدم الدفع حبسه حبسا بسيطا لمدة سته اشهر تنفذ بالتعاقب استنادا لأحكام المادة (٣٢) من قانون (المخدرات) وإصدار أمر قبض بحقك وفق أحكام المادة المذكورة لتنفيذ العقوبة بحقك والمجهولة محل إقامتك في الوقت الحاضر قررت المحكمة تبليغك بصحيفتين محليتين يوميتين بالقرار المذكور ولك حق الاعتراض والتمييز ضمن المدة القانونية وبعكسه سوف يكتسب الحكم الدرجة القطعية وفق الأصول
القاضي/ محمد عبد الرحمن طه
***
محكمة جنح الكرخ
العدد/ ٢٦٧٠ /ج / ٢٠٢٣
الى / المجرم الهارب / حيدر محمد خضر - أصدرت هذه المحكمة بتاريخ ٢٠٢٣/٩/٢٦ حكماً غيابياً يقضي عليك الحبس الشديد لمدة سنة واحدة استنادا لاحكام المادة ١/٤٥٩ من قانون العقوبات المرقم ١١١ لسنة ١٩٦٩ المعدل والحبس الشديد لمدة سنة واحده استنادا لاحكام المادة ١/٤٥٩ من قانون العقوبات المرقم ١١١ لسنة ١٩٦٩ المعدل و اصدار مذكرة امر قبض بحقك وفق احكام المادة المذكورة أعلاه لتنفيذ العقوبة بحقك ولمجهولية محل اقامتك في الوقت الحاضر قررت المحكمة تبليغك بصحيفتين محليتين يوميتين بالقرار المذكور ولك حق الاعتراض والتمييز ضمن المدة القانونية ويعكسه سوف يكتسب الحكم الدرجة القطعية وفق الأصول
القاضي/ محمد عبد الكريم ابراهيم
***
مديرية احوال بغداد/ الكرخ
قدم المدعي/ (عمار مهدي رزوقي) طلب يروم فيه تبديل (اللقب) من (العاني) الى (الكناني) فمن لديه اعتراض على الدعوى مراجعة هذه المديرية خلال مدة اقصاها خمسة عشر يوم ويعكسه سوف ينظر بالدعوى وفق احكام المادة ٢٢ من قانون البطاقة الوطنية رقم ٣ لسنة ٢٠١٦
اللواء الحقوقي/ نشأت ابراهيم الخفاجي - مدير الجنسية العام
***
ورقة تكليف بالحضور
الى المتهم الغائب / ر.ع / احمد منير منيف بتال النمراوي - محل العمل / قيادة شرطة محافظة الانبار عنوان / الانبار / الرمادي / قضاء هيت / ناحية الفرات - بما انك متهم وفق احكام المادة (٥) من قانون عقوبات قوى الامن الداخلي ولمجهولية محل اقامتك اقتض تبليغك بواسطة هذا الاعلان على ان تحضر امام محكمة قوى الامن الداخلي الرابعة للمنطقة الثالثة خلال مدة أقصاها ثلاثون يوم اعتبارا من تاريخ تعليق هذا الاعلان في محل اقامتك وتجيب على التهمة الموجه ضدك وعند عدم حضورك سوف تجري محاكمتك غيابيا استناداً لأحكام المواد (٦٥ و٦٨ و٦٩) من قانون اصول المحاكمات الجزائية لقوى الامن الداخلي
اللواء الدكتور رئيس محكمة قوى الأمن الداخلي الرابعة للمنطقة الثالثة
***
اعلان
الى الشريك / مشتاق معارج حسام - اقتضى حضورك الى صندوق الاسكان العراقي فرع الانبار/ الرمادي وذلك لتثبيت اقرارك بالموافقة على قيام الشريك السيد/ زيد ابراهيم تايه بالبناء على حصته المشاعة في القطعة المرقمة ٢/٩٧٣ م١٥ ابو سديره لغرض تسليفه قرض الاسكان وخلال مدة اقصاها خمسة عشر يوم داخل العراق وشهر خارج العراق من تاريخ نشر الاعلان وبعكسه سوف يسقط حقك في الاعتراض مستقبلاً

محكمة بداءة الفلوجة
العدد/ ١٥٠٩ / ب/ ٢٠٢٣
الى / المدعى عليه (وسام دعار عبدالله) اصدرت هذه المحكمة قرار حكم بالعدد اعلاه وتاريخ ٢٠٢٣/٩/٢٠ يقضي الحكم بالزامك بتأديتك للمدعي (محمد هاشم سجل) مبلغا قدره (٢,٥٠٠) الفان وخمسمائة دولار امريكي ولمجهولية محل اقامتك تقرر تبليغك اعلانا بالنشر في صحيفتين يوميتين محليتين بالحضور امام هذه المحكمة خلال ثلاثون يوما تبدا من اليوم التالي للنشر وفي حالة عدم حضورك او ارسال من ينوب عنك قانونا سيكتسب القرار الدرجة القطعية وفقا للقانون
القاضي/ محمد مطلب عبد
***
محكمة بداءة الدورة
العدد/ ٧٧٧ / ب / ٢٠٢٣
الى المدعى عليه/ مضر غسان سامي - لمجهولية محل اقامتك حاليا - اقام المدعي/ رباب فاضل مشيلي الدعوى المرقمة اعلاه لدى هذه المحكمة يطالبك فيها باعادة فتح النهر العام على العقار المرقم ٦/٢٢ م٣ دورة والبالغ مساحتها ٢١٢ و١٥ اولك، وتحميلك الرسوم والمصاريف واتعاب المحاماة ولمجهولية محل اقامتك حسب شرح القائم بالتبليغ وتأييد المجلس البلدي انتقالك الى جهة مجهولة قرر تبليغك بصحيفتين محليتين يوميتين بموعد المرافعة يوم ٢٠٢٣/١٠/٢٣ الساعة التاسعة صباحا وفي حال عدم حضورك او من ينوب عنك قانونا ستجري المرافعة بحقك غيابا وعلنا وفق القانون
القاضي/ محمد رجب رشيد
***
محكمة البداءة في الاعظمية
العدد/ ٤٤٦ / ب/ ٢٠١٦
المدعية / رافت و هاشم اولاد رؤوف عبدالرحيم
وميض وانعام وشذى اولاد رؤوف عبدالرحيم ونبوية حامد عبدالفتاح وكيلهم المحامي/ ثائر جمعة شهاب - المدعى عليهم / خالد و فاروق و امال و خالدة أولاد فائق عبد الرحيم وجابر محمد صالح عبد الرحيم . سبق لهذه المحكمة ان اجرت المزايدة العلنية المؤرخة ٢٠٢٣/٩/٢٠ لبيع العقار المرقم ١٤٣/٩ مقاطعة ٢٢ راغبة خاتون موضوع دعوى ازالة الشيوع المرقمة اعلاه وقد احيل العقار المذكور بعهدة المشترين الشركاء وميض ورافت و انعام و شذى اولاد رؤوف عبد الرحيم بمبلغ (١,٩٠٠,٠٠٠,٠٠٠) مليار وتسعمائة مليون دينار وقد ضم طالب الضم محمد عباس داود وكسر القرار بقيمة ٥% من قيمة الاحالة المذكورة اعلاه استنادا لاحكام المادة /٩٧ / خامسا من قانون التنفيذ رقم ٤٥ لسنة ١٩٨٠ المعدل قررت المحكمة نشر اعلان كسر القرار في الصحف المحلية واجراء المزايدة بعد ثلاثة ايام من اليوم التالي النشر الاعلان بالصحف المحلية وإذا صادف اليوم الاخير عطلة رسمية فتكون المزايدة في اليوم الذي يليه في الساعة الثانية عشر ظهراً فعلى الراغبين بالشراء مراجعة محكمة بداءة الاعظمية مستصحبين معهم التامينات القانونية البالغة ١٠% من القيمة التقديرية البالغة ٢,٣٦٩,٢٥٣,٠٠٠ ملياران وثلاثمائة وتسعة وستون مليون ومائتان وثلاثة وخمسون الف دينار مع تقديم هوية الاحوال المدنية وشهادة الجنسية العراقية وبطاقة السكن
القاضي الاول/ محسن فاضل فرج
الأوصاف / العقار عبارة عن دار سكن مفرز منه مشتمل بصورة غير رسمية مشيد على ارض القطعة المرقمة ١٤٣/٩ مقاطعة ٢٢ راغبة خاتون والبالغ مساحتها العمومية ١٠,٣٠,١١ متر مربع ملك صرف يقع في الاعظمية حي الشماسية ضمن محلة / ٣١٦ زقاق / ٣ دار / ١/٢١ في منطقة سكنية مكتملة الخدمات الدار/ مؤلفة من طابقين ولها بابان خارجيان الأول كبير سلايد تؤدي الى كراج مكشوف طويل محاط بحديقة والثاني باب صغيرة ومن باب حديد الى كليدور موزع عليه صالة وهول ومنه الى منور موزع عليه حمام وتواليت غربي وبجانبه غرفة منام ومقابله غرفة طعام وبجانبه مطبخ وتحت السلم تواليت وتوجد باب تؤدي الى الحديقة الخلفية ومن السلم الى ثلاث غرف نوم وغرفة اخرى مع هول ويوجد حمام غربي ويوجد سلم يؤدي الى بيتونة والسطح ارضيته من الشتايكر والطابق العلوي من الكاشي العادي القديم وارضية الطابق الارضي من الكاشي الموزائيك والبناء قديم ومتهالك عكادة درجة عمرانه قديم وفي بعض أجزاء الدار هناك ارضة قد ظهرت في الجدران والسقوف كون البناء قديم ويرجع بنائه الى الخمسينيات من القرن الماضي الدار مشغولة من قبل سلام محمد صالح مع عائلته وليس له صفة رسمية سوى القرابة ولا يرغبون بالبقاء بعد البيع بصفة مستأجرين ويشغلون الدار باباحة من جابر محمد صالح عبد الرحيم المدعى عليه المشتمل مؤلف من طابقين بجانب الدار معزول عن الدار بسياج يتراوح طوله بمتر ونصف من البلوك وملاصق للدار له باب حديد مدخله يحتوي على غرفتين وصالة ومطبخ وصحيات وطارمة خارجية مسقفة وممر جانبي ايسر يؤدي الى حديقة خلفية والطابق العلوي يحتوي على غرفتين منام ومبني من الطابوق مغلق ساعة الكشف وعليه اثار رطوبة وارضية من الكاشي العادي مشغول من قبل المستأجر ايهاب عماد كاظم وعائلته ببدل ايجار شهري مقداره (٤٥٠,٠٠٠) اربعمائة وخمسون الف دينار تدفع شهرياً الى أحمد الورثة حسب ادعائه بعد أن حضر الى هذه المحكمة ويرغب بالبقاء بعد البيع بصفة مستأجر. نوع العقار ملك صرف المساحة ١٠,٣٠,١١ اولك جنس العقار دار مفرزة منه مشتمل بصورة غير رسمية
***
محكمة جنح الزهور
العدد/ ١٠١٨ / ج / ٢٠٢٣
إلى المتهمين/ عبد الرحمن محمد احمد وعبد الستار محمد احمد وادريس احمد عبد وعبد الكريم طارق احمد - لمجهولية محل إقامتك وعدم تواجدك في محل سكناك تقرر تبليغك بصحيفتين محليتين يوميتين بالقرار الصادر بحقك من هذه المحكمة بالعدد ١٠١٨/ج/٢٠٢٣ المورخ ٢٠٢٣/٩/٢١ والمتضمن الغاء التهمه والافراج عنكم استنادا لإحكام المادة ٤٣٢ من قانون العقوبات وبدلاله مواد الاشتراك ٤٧ و٤٨ و٤٩ منه ولكم إتباع طرق الطعن التي بينها القانون ضمن المدة المحددة ثلاثة أشهر من تاريخ تبليغك وبخلافه يكون الحكم الغيابي بمنزلة الحكم الوجاهي للتفضل بالاستلام
القاضي/ محمد حبيب الموسوي

محكمة بداءة البياع
العدد/ ١٢٣٨ / ب / ٢٠١٣
تقرر الاعلان عن بيع العقار المرقم ١١٧٩٣/٤٣ مقاطعة ١ الخر الواقع في السيدية محلة (٨٢١) زقاق (٤١) عمارة (١٠٢) شقة (٦) والمزال شيوعه بيعاً في الدعوى المرقمة أعلاه وستجري المزايدة في الساعة الثانية عشر ظهراً في اليوم الثلاثين من اليوم التالي للنشر في بناية المحكمة وعلى الراغب في الشراء مراجعة هذه المحكمة مستصحبا معه التأمينات القانونية (١٠%) من القيمة المقدرة ومقدارها (١٥١,٥٥٠,٠٠٠) مئة وواحد وخمسون مليون وخمسمائة وخمسون الف دينار عراقي وبصك مصدق لأمر المحكمة ومن (مصرف حكومي) إن لم يكن شريكا في العقار موضوع الدعوى
القاضي/ عبد الحسين محسن جبار
الأوصاف/ العقار عبارة عن شقة سكنية تقع في مجمع السيدية السكني في الطابق الأول وتتكون من باب خشب يؤدي الى صالة و غرفتين نوم و احدى الغرف فيها باب يطل على بالكون و يوجد حمام ومرافق غربية مشتركة و مرافق شرقية ومطبخ و مخزن البناء جاهز بالجدران الكونكريتية و الأرضية مبلطة بالكاشي الموزائيك القديم الابواب الداخلية خشب عادي السقوف صب مسلح درجة العمران / وسط مساحة العقار / ٨٦,٦٠ م٢ شاغل العقار ورغبته / خالي من الشواغل
***
محكمة جنح الزهور
العدد/ ٦٥٢ / ج / ٢٠٢٣ م/ اعلان تبليغ
الى المتهم/ حسن علوان خلف و علي حسن علوان - لمجهولية محل اقامتك وعدم تواجدك بمحل سكناك تقرر تبليغك اعلانا ونشرا بصحيفتين محليتين للحضور امام هذه المحكمة في موعد المحاكمة المصادف ٢٠٢٣/١١/٨ بالدعوى الجزائية المرقمة ٦٥٢/ج/٢٠٢٣ وفي حالة عدم حضورك ستجري المحاكمة بحقك غيابا وعلنا
القاضي/ محمد حبيب الموسوي
***
محكمة جنح الزهور
العدد/ ١٠٠٢ / ج / ٢٠٢٣
إلى المتهم/ ادريس أحمد عبد فارس و عباس اسماعيل احمد - لمجهولية محل إقامتك وعدم تواجدك في محل سكناك تقرر تبليغك بصحيفتين محليتين يوميتين بالقرار الصادر بحقك من هذه المحكمة بالعدد ١٠٠٢/ج/٢٠٢٣ المورخ ٢٠٢٣/٩/٢٠ والمتضمن لعدم كفاية الادلة والغاء التهمة الموجهة اليهما والافراج عنهما استنادا لإحكام المادة ١/٤٧٧ من قانون العقوبات ولك إتباع طرق الطعن التي بينها القانون ضمن المدة المحددة (ثلاثة أشهر من تاريخ تبليغك وبخلافه يكون الحكم الغيابي بمنزلة الحكم الوجاهي للتفضل بالاستلام
القاضي/ محمد حبيب الموسوي
***
محكمة الاحوال الشخصية في الكرخ
العدد/ ٦٥٠٠ / ش / ٢٠٢٣
الى المدعى عليه/ سجاد صلاح خضير - اقامت المدعية/ زهراء حيدر ناصر الدعوى المرقمة اعلاه دعوى تفريق لعدم الاتفاق ولمجهولية محل اقامتك حسب ماجاء بشرح المبلغ القضائي والمؤيد من المجلس المحلي تقرر تبليغك بموعد المرافعه بصحيفتين يوميتين واسعتي الانتشار وفي حالة عدم حضورك او من ينوب عنك قانوناً سوف تجري المرافعه غيابياً وعلناً وفق القانون علما ان موعد المرافعة الموافق ٢٠٢٣/١٠/١٨
القاضي/ صباح صالح الموسوي
***
محكمة الاحوال الشخصية في البياع
العدد / ٩٢٩٧ / ش / ٢٠٢٣
الى المدعى عليه/ احمد شكر محمود - مجهول محل الاقامة - اقامت المدعية/ ندى خضير عباس الدعوى الشرعية المرقمة اعلاه تطالبك فيها بالتفريق للهجر ولمجهولية محل اقامتك تقرر تبليغك بصحيفتين محليتين يوميتين بموعد المرافعة المصادف ١٠/١٨ /٢٠٢٣ وعند عدم حضورك او ارسال من ينوب عنك سوف تجري المرافعة بحقك غيابيا وعلنا ووفقا للقانون
القاضي/ حسن عبد الجبار حسين
***
محكمة بداءة البياع
العدد/ ٢٩٨٦ /ب/ ٢٠٢٢
بناء على قبول مبلغ الضم من قبل الشريك سنان كاظم جاسم بنسبة ٥% من بدل المزيدة الأخير البالغ (٢٦٧,٥٥٠,٠٠٠) منتان و سبعة و ستون مليون و خمسمائة و خمسون الف دينار للمزيد (علي حمادي) الذي أحيل عليه العقار المزال شيوعه المرقم ١١/١٧٨ مقاطعه ١ الخر الواقع في حي العامل محلة (٨٠١) زقاق ٤٩ دار (٢) لذا تقرر فتح باب المزايدة لمدة ثلاثة ايام اعتبار من اليوم التالي تنشر و ستجري المزايده في الساعة الثانية عشر ظهرا في اليوم الثالث من اليوم التالي للنشر في بناية المحكمة وعلى الراغب في الشراء مراجعة هذه المحكمة مستصحبا معه التامينات القانونية (١٠%) من بدل المزايدة الأخير وبصك مصدق لأمر المحكمة ومن (مصرف حكومي) إن لم يكن شريكا في العقار موضوع الدعوى.
القاضي / عبد الحسين محسن جبار
الأوصاف/ العقار عبارة عن دار سكني تتكون من طابق واحد ويحتوي على باب حديد رئيسي خارجي ويؤدي الى كراج ارضيته صب متضرر وحديقة جانبية وطارمة مسقفة ارضيته صب ويؤدي الى مدخلين مدخل الأول باب خشب يؤدي الى صالة ومدخل الثاني باب خشب يؤدي الى هول وحولي صغير يؤدي الى غرفة نوم واحدة ومخزن ومطبخ وحمام مبلط ارضيته بالكاشي العادي وتحت السلم مرافق شرقية وباب حديد يؤدي الى ممر جانبي وسلم صب كونكريت يؤدي البيتونة صغيرة وتؤدي الى باب حديد يؤدي الى السطح مبلط بالكاشي العادي القديم الابواب الداخلية خشب عادي قديم متضرر الارضية الدار كاشي موزائيك قديم ويوجد اضرار في عموم العقار السقوف شيلمان (عكادة) شاغل العقار كل من (رسمية ومنى بنات سلمان جواد) مستأجرات العقار بايجار شهري مقداره ٢٠٠,٠٠٠ مائتان الف دينار شهريا وهما يرغبون بالبقاء بعد البيع بصفه مستاجرات درجة العمران دون المتوسط مساحة العقار ٢٦٠ م٢ شاغل العقار ورغبته المستاجرات رسميه ومنى بنات سلمان جواد يرغبون بالبقاء بعد البيع بصفة مستأجرات

تنويه
نشر سهوا في اعلان محكمة بداءة الكرخ بالعدد ٣٠٥٣/ب/٢٠٢٣ الصادر في جريدتي الشرق والعراق الاخباريه ليوم الخميس الموافق ٢٠٢٣/٨/١٧ رقم الدعوى ٣٠٣٥/ب/٢٠٢٣ خطأ والصحيح ٣٠٥٣/ب/٢٠٢٣ لذا اقتضى التنويه
***
محكمة الاحوال الشخصية في الكرخ
العدد/ ٥٧٧٩ / ش / ٢٠٢٣
الى المدعى عليه/ ادبل سامي محمد - اقام المدعي/ فراس باسم ابراهيم الدعوى الشرعية المرقمة اعلاه دعوى قطع نفقة ولمجهولية محل اقامتك والمؤيد من مختار المحلة تقرر تبليغك بصحيفتين يوميتين واسعتي الانتشار للحضور امام المحكمة اعلاه الساعة ٩ من صباح يوم ٢٠٢٣/١٠/١٩ وفي حالة عدم حضورك او من ينوب عنك قانونا سوف تجري المرافعة بحقك غيابيا
القاضي/ محمد محيسن علي
***
محكمة بداءة الكرخ
العدد/ ٥٤٠٣ / ب / ٢٠٢٣
الى المدعى عليه/ محمد صالح حسين - أقام المدعي/ عمر علي حسين الدعوى البدائية المرقمة اعلاه يطلب فيها باعاده الحال الى ماكان عليه قبل العقد وارجاع العجله نوع بي واي دي موديل ٢٠١٣ لون اصفر المرقمه ١٧٥٨٢٠ الى المدعي وتحميله الرسوم والمصاريف واتعاب المحاماة ولمجهولية محل اقامتك حسب شرح المبلغ القائم بالتباليغ وتأييد المجلس البلدي عليه تقرر تبليغك بصحيفتين محليتين للحضور امام هذه المحكمة بموعد المرافعة يوم ١٠/١٥ /٢٠٢٣ الساعة التاسعة صباحا وعند عدم حضورك او من ينوب عنك قانونا ستجري المرافعة بحقك غيابيا وعلنا وفق القانون
القاضي/ نبراس صباح مهودر
***
محكمة بداءة الكرخ
العدد/ ٢٠٠٩ / ب / ٢٠٢٣
الى الشخص الثالث للاستيضاح/ ماجده حمادي عبد - أقامت المدعية/ اسماء مهدي صالح الدعوى البدائية المرقمة اعلاه يطلب فيها الزام المدعى عليه بتاديته مبلغ وقدره اثنان وثمانون مليون دينار والتعويض للمدعية مبلغ قدره تسعه وتسعون مليون دينار وتحميله الرسوم والمصاريف واتعاب المحاماة ولمجهولية محل اقامتك حسب شرح المبلغ القائم بالتباليغ وتأييد المجلس البلدي عليه تقرر تبليغك بصحيفتين محليتين للحضور امام هذه المحكمة بموعد المرافعة يوم ١٠/١٧ /٢٠٢٣ الساعة التاسعة صباحا وعند عدم حضورك او من ينوب عنك قانونا ستجري المرافعة بحقك غيابيا وعلنا وفق القانون
القاضي/ استبرق حمادي عزاوي
***
محكمة بداءة الكرخ
العدد / ٤١٦٤ / ب / ٢٠٢٣
المدعية/ ورود صلاح احمد - المدعى عليه/ محمد ناصر شريف - اصدرت هذه المحكمة بحقك حكماً غيابياً في الدعوى البدائية المرقمة اعلاه بتاريخ ٢٠٢٣/٨/٢٩ يقضي فيه بالزام المدعى عليه بتاديته للمدعية مبلغا مقداره ١٣,٠٠٠,٠٠٠ ثلاثة عشر مليون دينار عراقي وتحميله الرسوم والمصاريف القضائية ولمجهولية محل اقامتك حسب شرح المبلغ القضائي وتأييد المجلس البلدي وانتقالك الى جهة مجهولة لذا قرر تبليغك اعلاناً بصحيفتين محليتين يوميتين واسعتي الانتشار بقرار الحكم اعلاه وفي حال عدم حضورك او الاعتراض سوف يكتسب القرار الدرجة القطعية وفق الاصول
القاضي/ محمد علي محمود نديم
***
دائرة التسجيل العقاري في الرصافة الاولى
طلب تسجيل عقار مجددا
بناء على الطلب المقدم الى هذه الدائرة بتاريخ ٢٠٢٣/٩/٢٤ لتسجيل تمام العقار المرقم ٣٣١٧/١٣ م١٥ بزايز الفضيليه بأسم (ديوان الوقف الشيعي) العقار مجددا باعتباره حائزا له بصفة المالك للمدة القانونية ولغرض تثبيت الملكية المذكورة تمهيدا للتسجيل وفق احكام قانون التسجيل العقاري رقم ٤٣ لسنة ١٩٧١ قررنا اعلان هذا الطلب فعلى كل من يدعي بوجود علاقة او حقوق معينة على هذا العقار تقديم ما لديه من بيانات الى هذه الدائرة خلال مدة ثلاثين يوما اعتبارا من اليوم التالي لنشر هذا الاعلان وكذلك الحضور في موقع العقار في الساعة العاشرة صباحا من اليوم التالي لانتهاء مدة هذا الاعلان وذلك لاثبات حقوقه موقعيا في الكشف الذي سيجري في اليوم المذكور لهذا الغرض
ع/ مدير دائرة التسجيل العقاري في الرصافة الاولى
***
محكمة جنح الكرخ
العدد/ ١٥٨٤ / ج ٢ / ٢٠٢٣
الى / المجرم الهارب / عمار كاظم فالح الطليباوي - اصدرت هذه المحكمة بتاريخ ٢٠٢٣/٩/١٤ حكما يقضي بتجريمك الحبس الشديد لمدة سنة واحدة غيابيا وفقا لأحكام المادة (١/٤٥٩) من قانون العقوبات المرقم ١١١ لسنة ١٩٦٩ المعدل و اصدار امر قبض بحقك و لمجهولية محل اقامتك في الوقت الحاضر قررت المحكمة تبليغك بالحكم الغيابي الصادر بحقك بصحيفتين محليتين يوميتين ولك حق الاعتراض والتمييز ضمن المدة القانونية وبعكسه سوف يكتسب القرار الدرجة القطعية وفق الاصول
القاضي/ عبد الستار بيرقدار

محكمة بداءة الزهور
العدد/ ٨٦٧ / ب / ٢٠٢٣
الى المدعى عليه/ اسماعيل خليل اسماعيل - أقام المدعي/ احمد عبد الغفور عبد الرضا وجماعته الدعوى البدائية المرقمة أعلاه المتضمنة طلب المدعية دعوتك لغرض تمليك العقار المرقم ٢٤٤٦/١ م١٠ الحسينية في دائرة التسجيل العقاري في الزهور علية قررت المحكمة تبليغك بصحيفتين محليتين رسميتين يوميتين على موعد المرافعة المصادف يوم ٢٠٢٣/١٠/٢٥ وعند عدم حضورك أو إرسال من ينوب عنك قانونا سوف تجري المرافعة بحقك غيابيا وحسب
القاضي/ عمار حميد حسن
***
محكمة جنح الكرخ
العدد/ ١١٦١ / ج ٢/ ٢٠٢٣
الى / المجرم الهارب / ازهار محمد عيلان - اصدرت هذه المحكمة بتاريخ ٢٠٢٣/٩/٣ حكما يقضي بتجريمك الحبس الشديد لمدة سنتين غيابيا وفقا لأحكام المادة (٤٥٦) من قانون العقوبات المرقم ١١١ لسنة ١٩٦٩ المعدل و اصدار امر قبض بحقك و لمجهولية محل اقامتك في الوقت الحاضر قررت المحكمة تبليغك بالحكم الغيابي الصادر بحقك بصحيفتين محليتين يوميتين ولك حق الاعتراض والتمييز ضمن المدة القانونية وبعكسه سوف يكتسب القرار الدرجة القطعية وفق الاصول
القاضي/ عبد الستار بيرقدار
***
محكمة جنح الكرخ
العدد/ ٢٠٣٥ / ج ٢ / ٢٠١٩
الى / المجرم الهارب / ميسر فؤاد عبد الكريم - اصدرت هذه المحكمة بتاريخ ٢٠٢٣/٢/٢٣ حكما يقضي بتجريمك الحبس الشديد لمدة سنة واحدة غيابيا وفقا لأحكام المادة (١/٤٥٦/أ) من قانون العقوبات المرقم ١١١ لسنة ١٩٦٩ المعدل و اصدار امر قبض بحقك و لمجهولية محل اقامتك في الوقت الحاضر قررت المحكمة تبليغك بالحكم الغيابي الصادر بحقك بصحيفتين محليتين يوميتين ولك حق الاعتراض والتمييز ضمن المدة القانونية وبعكسه سوف يكتسب القرار الدرجة القطعية وفق الاصول
القاضي/ عبد الستار بيرقدار
***
محكمة جنح الكرخ
العدد/ ١٠٩٦ / ج ٢/ ٢٠٢٣
الى / المجرمين الهاربين / علي نجم عبادي واحسان نجم عبادي وسامي نجم عبادي - اصدرت هذه المحكمة بتاريخ ٢٠٢٣/٩/٤ حكما يقضي بتجريمكم غيابيا بالحبس الشديد لمدة سنة واحدة لكل واحد منهم وفقا لأحكام المادة (١/٤٥٦/أ) من قانون العقوبات المرقم ١١١ لسنة ١٩٦٩ المعدل و اصدار امر قبض بحقك و لمجهولية محل اقامتك في الوقت الحاضر قررت المحكمة تبليغك بالحكم الغيابي الصادر بحقك بصحيفتين محليتين يوميتين ولك حق الاعتراض والتمييز ضمن المدة القانونية وبعكسه سوف يكتسب القرار الدرجة القطعية وفق الاصول
القاضي/ عبد الستار بيرقدار
***
محكمة جنح الكرخ
العدد/ ٢٩٣٠ / ج ٢ / ٢٠٢٣
الى / المجرم الهارب / لؤي خالد عبد الحسن خنيثر - اصدرت هذه المحكمة بتاريخ ٢٠٢٣/٩/١٣ حكما يقضي بتجريمك غيابيا وفقا لأحكام المادة (الشق الثاني /٤٥٣) من قانون العقوبات المرقم ١١١ لسنة ١٩٦٩ المعدل و اصدار امر قبض بحقك و لمجهولية محل اقامتك في الوقت الحاضر قررت المحكمة تبليغك بالحكم الغيابي الصادر بحقك بصحيفتين محليتين يوميتين ولك حق الاعتراض والتمييز ضمن المدة القانونية وبعكسه سوف يكتسب القرار الدرجة القطعية وفق الاصول
القاضي/ عبد الستار بيرقدار
***
محكمة جنح الكرخ
العدد/ ٣٢٤٦ / ج ١/ ٢٠٢٢
إلى المشكو منه الهارب/ واهيك ماتيوس ارسين بيرميان - أصدرت هذه المحكمة بتاريخ ٢٠٢٣/٩/٢٦ حكما غيابيا يقضي عليك (بالحبس الشديد لمدة ثلاث سنوات وبغرامه ماليه مقدارها عشرة ملايين دينار عراقي مع احتساب مدة موقوفيه للفترة من ٢٠٢٢/٥/١٨ ولغاية ٢٠٢٢/٦/٢٠ وفي حالة عدم الدفع حبسه حبسا بسيطا لمدة سته اشهر تنفذ بالتعاقب استنادا لأحكام المادة (٣٢) من قانون (المخدرات) وإصدار أمر قبض بحقك وفق أحكام المادة المذكورة لتنفيذ العقوبة بحقك والمجهولة محل إقامتك في الوقت الحاضر قررت المحكمة تبليغك بصحيفتين محليتين يوميتين بالقرار المذكور ولك حق الاعتراض والتمييز ضمن المدة القانونية وبعكسه سوف يكتسب الحكم الدرجة القطعية وفق الأصول
القاضي/ محمد عبد الرحمن طه
***
محكمة جنح الكرخ
العدد/ ٧٥٦ / ج ١/ ٢٠٢٣
إلى المشكو منها الهاربه/ رنين احمد مزيد جبر - أصدرت هذه المحكمة بتاريخ ٢٠٢٣/٩/٢٥ حكما غيابيا يقضي عليك (بالحبس الشديد لمدة ثلاث سنوات وبغرامه ماليه مقدارها عشرة ملايين دينار عراقي مع احتساب مدة موقوفيتها للفترة من ٢٠٢٢/٩/٢٨ ولغاية ٢٠٢٢/١٠/١٩ وفي حالة عدم الدفع حبسه حبسا بسيطا لمدة سته اشهر تنفذ بالتعاقب استنادا لأحكام المادة (٣٢) من قانون (المخدرات) وإصدار أمر قبض بحقك وفق أحكام المادة المذكورة لتنفيذ العقوبة بحقك والمجهولة محل إقامتك في الوقت الحاضر قررت المحكمة تبليغك بصحيفتين محليتين يوميتين بالقرار المذكور ولك حق الاعتراض والتمييز ضمن المدة القانونية وبعكسه سوف يكتسب الحكم الدرجة القطعية وفق الأصول
القاضي/ محمد عبد الرحمن طه

جمهورية العراق
مجلس القضاء الاعلى
رئاسة محكمة استئناف البصرة الاتحادية
محكمة الاحوال الشخصية في شط العرب
العدد : ١١٨٢ / ش / ٢٠٢٣
التاريخ : ٥ / ١٠ / ٢٠٢٣
اعلان
الى المدعى عليه / احمد بحر فرج
اقامت المدعية ( نجلاء عبد الله خير الله ) الدعوى الشرعية المرقمة اعلاه تطلب فيها الحكم بالتفريق للهجر كونك قد هجرتها لمدة خمس سنوات ولمجهولية محل اقامتك ولتبلغك عن بواسطة محكمة الاحوال الشخصية في الرميثة بتاريخ ٢ / ١٠ / ٢٠٢٣ وبموجب كتاب مركز شرطة الرميثة وشرح المفوض سعد عبد الامير وتاييد مختار منطقة الفزاعية في قضاء الرميثة فقد قررت محكمتنا بموجب قرارها بالعدد اعلاه الحكم بالتفريق للهجر عليه تقرر تبليغك بصحيفتين محليتين يوميتين رسميتين وفي حالة عدم حضورك سوف يكتسب القرار الدرجة القطعية .
القاضي
عمر فهد سلطان
////////////////////////
مديرية التسجيل العقاري العامة
ملاحظية التسجيل العقاري في خانقين
م / اعلان مزايدة
ستبيع ملاحظية التسجيل العقاري في خانقين بالمزايدة العلنية العقار المرقم ( ١١ / ١٥٦ ) م٩ كهريز علما ان العقار ( ١١ / ١٥٦ ) مسجل بأسم المدينة ( فوزية فتح الله محمد ) ومنها ارض الدار المرهون لصالح مصرف الرافدين / جلولاء ولقاء مبلغ ( ٠٠٠ / ٠٠٠ / ٣٠ ) ثلاثون مليون دينار عراقي + فوائد متراكمة من تاريخ توقيع العقد ومساحتها ٣٠٠ م٢ فعلى الراغبين بالاشتراك مراجعة الملاحظية بعد شهر من تاريخ نشره في الجريدة الرسمية مستصحبين معهم التامينات القانونية التقديرية وكفالة مصرفية لا تقل عن ١٥ ٪ من القيمة العقدية وستجري المزايدة الساعة ( ١٢:٠٠ ) ظهرا واذا صادف عطلة رسمية تجري في اليوم الذي يليه .
////////////////////////
جمهورية العراق
وزارة العدل
دائرة التنفيذ
مديرية تنفيذ المقدادية
رقم الاضبارة : ٤٧٠ / ت / ٢٠٢٣
التاريخ : ٥ / ١٠ / ٢٠٢٣
الى / المنفذ عليه / ليلى ناظم حسن
لقد تحقق لهذه المديرية من خلال كتاب مركز شرطة شهربان بالعدد ٤٢٧٩ واشعار المختار انك مجهول محل الاقامة وليس لك موطن دائم او مؤقت او مختار يمكن اجراء التبليغ عليه واستنادا للمادة ( ٢٧ ) من قانون التنفيذ تقرر تبليغك اعلانا بالحضور في مديرية تنفيذ المقدادية خلال خمسة عشر يوما تبدا من اليوم التالي للنشر لمباشرة المعاملات التنفيذية بحضورك وفي حالة عدم حضورك ستباشر هذه المديرية باجراءات التنفيذ الجبري وفق القانون :
المنفذ العدل /ايمان ياسين حسن
اوصاف المحرر :
حكم بدائي صادر من محكمة بداءة المقدادية بالعدد ٢٨٨ / ب / ٢٠٢٣ والمتضمن تادية المدينة ليلى ناظم حسن مبلغ قدره ٠٠٠ / ٦٥٠ / ٦ ستة ملايين وستمائة وخمسون الف دينار الى الدائن ناجي حسين خلف .

جمهورية العراق / مجلس القضاء الاعلى
رئاسة محكمة استئناف صلاح الدين
دار القضاء في بيجي
محكمة الاحوال الشخصية في بيجي
العدد ٧٥٥ / ش / ٢٠٢٣
التاريخ ٥ / ١٠ / ٢٠٢٣
م / اعلان
الى / احمد شاكر محمود مهدي البياتي
اقامت زوجتك نور ماهر محمود دعوى امام هذه المحكمة المرقمة بالعدد ٧٥٥ / ش / ٢٠٢٣ تطلب فيها تأييد صحة صدور عقد الزواج المرقم ٧٩٠ / ٢٠١١ في ٢٧ / ٩ / ٢٠١١ ولمجهولية محل اقامتك تقرر تبليغك بصحيفتين رسميتين يوميتين وفي حال عدم حضورك او ارسال من ينوب عنك في موعد المرافعة المؤرخ في ٢٢ / ١٠ / ٢٠٢٣ سيتم اتخاذ الاجراءات بحقك
القاضي / عبد المجيد حسن لطيف

رئاسة محكمة إستئناف البصرة الإتحادية
محكمة الاحوال الشخصية في البصرة
العدد : ٢٠٣٩/بحث/٢٠٢٣
التاريخ : ٢٠٢٣/١٠/٥

إعلان

الى /المدعى عليه (عدنان كاظم عبد)
اقامت زوجتك المدعية (حنان وحيد جاسم) الدعوى الشرعية المرقمة ٢٠٣٩/بحث/٢٠٢٣ والتي تطلب فيها المدعية التفريق منك ، ولدى تبليغك عن طريق مركز شرطة خور الزبير بالعدد ٧٤٥٨ في ٢٠٢٣/٩/٢٨ فقد تبين انك مرتحل الى جهة مجهولة ولشرح مختار منطقة خور الزبير -حي الأنصار الذي أيد ارتحالك الى جهة مجهولة ، وعليه قررت المحكمة تبليغك بصحيفتين محليتين يوميتين للحضور امام مكتب البحث الاجتماعي يوم ٢٠٢٣/١٠/١٦ الساعة التاسعة صباحاً وفي حال عدم حضورك سوف تجري جلسة البحث الاجتماعي بحقك غيابياً .
القاضي / غسان حسين مالك

محافظة الديوانية
مديرية بلديات محافظة الديوانية
لجنة البيع والإيجار للبلديات
في مراكز الاقضية والنواحي

العدد: ٣٨٢٣٧
التاريخ : ٢٠٢٣/١٠/٤

أعـــــلان

بناءا على ما جاء بكتاب مديرية بلدية عفك ذي العدد ( ٧٥٢١)في ٢٠٢٣/٩/٢٥ تعلن لجنتنا عن أجراء مزايدة علنية لإيجار (العقارات ) )المدرجة تفاصيلها أدناه العائدة الى مديريه بلدية عفك لمدة (سنة واحدة) وفق قانون ٢١ لسنة ٢٠١٣ المعدل فعلى الراغبين بالإيجار مراجعة مديرية بلدية عفك خلال مدة (٣٠) ثلاثون يوما اعتبارا من اليوم التالي لنشر الاعلان في احدى الصحف اليومية مستصحبين معهم التأمينات القانونية على ان لاتقل عن ٢٠% من قيمة بدل الايجار ولكامل مده الايجار مع جلب هوية الأحوال المدنية وستجري المزايدة الساعة (١٠) صباح اليوم التالي لانتهاء مده الاعلان في بنايه مديريه بلدية عفك وتستوفى من المشتري او المستأجر أجور خدمة بنسبة (٢%) اثنين من المائة من بدلات بيع وايجار الاموال المشمولة بأحكام هذا القانون وحسب الضوابط والتعليمات والقوانين النافذة واذا صادف يوم المزايدة عطلة رسمية فتؤجل الى اليوم الذي يليه من ايام العمل الرسمي....ملاحظة (عدم جواز التنازل عن الإحالة وبخلافة يعد المستأجر ناكلا وتطبق بحقه الإجراءات القانونية المقتضاة)

| نوع الملك المراد تأجيره | جنس العقار | رقم القطعة والمقاطعة | مساحة الملك م٢ | بدل التقدير السنوي الجديد | |
|---|---|---|---|---|---|
| | | | | رقما | كتابة |
| حانوت ١٥٣ | عرصة مشيد عليها ابنية | جزء من القطعة المرقمة ٢٨٤ الزوية | ٢م٧,٥ | ٨٧٥,٠٠٠ | ثمانمائة وخمسة وسبعون الف دينار |
| مرافق صحية ١٥٩ | عرصة منشا عليها ابنية | جزء من القطعة المرقمة ٢٨٤ الزوية | ١٨م٢ | ٦,٥٠٠,٠٠٠ | ستة ملايين وخمسمائة الف دينار |

رئيس مهندسين / محسن حمزة راضي
مدير بلديات محافظة الديوانية / رئيس اللجنة

مجلس القضاء الاعلى -رئاسة محكمة استئناف كركوك
محكمة جنايات كركوك/الهيئة الثانية
العدد/٦٥٠/ج/٢٠٢٣ -التاريخ/٢٠٢٣/١٠/٥
اعـــــلان
الى المتهم الهارب/ فرهنك صالح محمد فرهاد
لما كنت متهم بالقضية التحقيقة المرقمة(٢٠١٨/٤٧١) والعائدة الى(اجرام الدبس) ولمجهولية محل اقامتك ورتحالك الى جهة مجهولة قررت المحكمة تبليغك عن طريق النشر بالصحف المحلية وحضورك امام هذه المحكمة في الساعة التاسعة من صباح يوم المحاكمة الموافق٢٠٢٣/١٢/٧.
الصحفية/ايتان جليل
القاضي/صباح مجيد ابراهيم
رئيس محكمة جنايات كركوك/الهيئة الثانية
***
مجلس القضاء الاعلى -رئاسة محكمة استئناف كركوك
محكمة جنايات كركوك/الهيئة الثانية
العدد/٦٥٣/ج/٢٠٢٣ -التاريخ/٢٠٢٣/١٠/٥
اعـــــلان
الى المتهم الهارب/هاويش صابر طاهر
لما كنت متهم بالقضية التحقيقة المرقمة(٢٠١٨/٥٨) والعائدة الى(مركز شرطة ليلان) ولمجهولية محل اقامتك ورتحالك الى جهة مجهولة قررت المحكمة تبليغك عن طريق النشر بالصحف المحلية وحضورك امام هذه المحكمة في الساعة التاسعة من صباح يوم المحاكمة الموافق٢٠٢٣/١٢/٦.
الصحفية/ايتان جليل
القاضي/صباح مجيد ابراهيم
رئيس محكمة جنايات كركوك/الهيئة الثانية
***
مجلس القضاء الاعلى -رئاسة محكمة استئناف كركوك
محكمة جنايات كركوك/الهيئة الثانية
العدد/٦٥٤/ج/٢٠٢٣ -التاريخ/٢٠٢٣/١٠/٥
اعـــــلان
الى المتهم الهارب/ يشار علي محمد احمد بيرقدار
لما كنت متهم بالقضية التحقيقة المرقمة(٢٠٢٢/٢٢٥) والعائدة الى(هيئة النزاهة مكتب تحقيق كركوك) ولمجهولية محل اقامتك ورتحالك الى جهة مجهولة قررت المحكمة تبليغك عن طريق النشر بالصحف المحلية وحضورك امام هذه المحكمة في الساعة التاسعة من صباح يوم المحاكمة الموافق٢٠٢٣/١٢/٧.
الصحفية/ايتان جليل
القاضي/صباح مجيد ابراهيم
رئيس محكمة جنايات كركوك/الهيئة الثانية
***
مجلس القضاء الاعلى -رئاسة محكمة استئناف كركوك
محكمة جنايات كركوك/الهيئة الثانية
العدد/٦٥٥/ج/٢٠٢٣ -التاريخ/٢٠٢٣/١٠/٥
اعـــــلان
الى المتهمان الهاربان/ كل من/- عادل هاشم ظاهر جعفر . ياسين رفيق كريم دشان كافروش
لما كنتم متهمين بالقضية التحقيقة المرقمة(بلا/٢٠١٩) والعائدة الى(مركز شرطة نفط كركوك) ولمجهولية محل اقامتكم ورتحالكم الى جهة مجهولة قررت المحكمة تبليغكم عن طريق النشر بالصحف المحلية وحضوركم امام هذه المحكمة في الساعة التاسعة من صباح يوم المحاكمة الموافق٢٠٢٣/١٢/٥.
الصحفية/ايتان جليل
القاضي/صباح مجيد ابراهيم
رئيس محكمة جنايات كركوك/الهيئة الثانية

جمهورية العراق /وزارة العدل
دائرة التنفيذ
مديرية تنفيذ المقدادية
رقم الاضبارة : ٤٧١ / ت / ٢٠٢٣
التاريخ : ٥ / ١٠ / ٢٠٢٣
الى / المنفذ عليه المدين / رعد اسعد عبد العزيز
لقد تحقق لهذه المديرية من خلال كتاب مركز شرطة شهربان بالعدد ٤٢٧٨ في ٢٤ / ٩ / ٢٠٢٣ ومن خلال اشعار المختار المؤرخ في ٢٠ / ٩ / ٢٠٢٣ انك مجهول محل الاقامة وليس لك موطن دائم او مؤقت او مختار يمكن اجراء التبليغ عليه واستنادا للمادة ( ٢٧ ) من قانون التنفيذ تقرر تبليغك اعلانا بالحضور في مديرية تنفيذ المقدادية خلال خمسة عشر يوما تبدا من اليوم التالي للنشر لمباشرة المعاملات التنفيذية بحضورك وفي حالة عدم حضورك ستباشر هذه المديرية باجراءات التنفيذ الجبري وفق القانون :
المنفذ العدل
ايمان ياسين حسن
اوصاف المحرر :
حكم بدائي صادر من محكمة بداءة المقدادية بالعدد ٢٨٩ / ب / ٢٠٢٣ بتاريخ ١٨ / ٦ / ٢٠٢٣ والمتضمن الزام المدين رعد اسعد عبد العزيز بتاديته للدائن ناجي حسين خلف مبلغ ٠٠٠ / ٥٠٠ / ٣ ثلاثة ملايين وخمسمائة الف دينار .

مجلس القضاء الاعلى
رئاسة محكمة استئناف كركوك
محكمة جنح كركوك
العدد/٢٨٤٧/ج/٢٠٢٢ -التاريخ/٢٠٢٣/٩/٤
اعـــــلان
الى المتهم الهارب/اسامة سمير هاشم
بتاريخ٢٠٢٣/٩/٤ في القضية المرقمة٢٨٤٧/ج/٢٠٢٢ حكمت محكمة جنح كركوك عليك غيابيا بالحبس البسيط لمدة اربعة اشهر وفق احكام المادة٣٥/اولا من قانون المرور رقم٨ لسنة٢٠١٩ المعدل واصدار امر قبض بحقك وفق احكام المادة المذكورة وتبليغك اعلانا بالصحف المحلية لتسليم نفسك الى هذه المحكمة او اقرب مركز شرطة والاعتراض على الحكم خلال مدة ثلاثة اشهر تبدأ من اخر النشر وبعكسه يصبح الحكم الغيابي بمنزلة الحكم الوجاهي.
الصحفية/ايتان جليل
القاضي/اسو حيدر عمر
***
مجلس القضاء الاعلى
رئاسة محكمة استئناف كركوك
محكمة جنايات كركوك/ الهيئة الاولى
العدد/٥١٢/ج/٢٠٢٣ -التاريخ/٢٠٢٣/٩/١٤
م/اعـــــلان
الى المتهم الهاب(خطاب عمر محمد صالح الجاف)
بتاريخ٢٠٢٣/٩/١٤ وفي الدعوى المرقمة٥١٢/ج/٢٠٢٣ حكمت عليك هذه المحكمة غيابيا بالسجن المؤقت لمدة(عشرة سنوات) عن التهمة الموجهة اليك وفق احكام المادة٤٤٣/اولا من قانون العقوبات رقم١١١ لسنة١٩٦٩ المعدل وبدلالة مواد الاشتراك٤٧و٤٨و٤٩ من نفس القانون واصدار امر قبض بحقك وفق المادة المذكورة اعلاه وتبليغك بالصحف المحلية اعلانا لتسليم نفسك الى هذه المحكمة او الى اقرب مركز شرطة والاعتراض على الحكم الغيابي وفق القانون.
الصحفية/ايتان جليل
القاضي/ ابراهيم حسين ابراهيم
رئيس محكمة جنايات كركوك/الهيئة الاولى
***
محكمة الاحوال الشخصية في كركوك
العدد/٧٠٥٥/ش/٢٠٢٣
الى المدعى عليه/ ازاد محمد احمد
قررت هذه المحكمة بتاريخ ٢٠٢٣/٨/٣٠ الحكم بالزام المدعى عليه ازاد محمد احمد بتاديته نفقة مستمرة للطفلين(جوانبير ورينساس) مبلغا قدره مائتي الف دينار شهريا لكل واحد منهما اعتبارا من ٢٠٢٣/٧/١٠ وللمستقبل والاذن للمدعية بالقبض والصرف كونها الحاضنة ولمجهولية محل اقامتك تقرر تبليغك بصحيفتين محليتين ولك حق الاعتراض والتمييز للمدة القانونية وبعكسه سيكتسب القرار الدرجة القطعية.
الصحفية/ايتان جليل
القاضي/ عبدالغفور محمد اسماعيل
***
محكمة بداءة كركوك
طالب الكشف المستجل والاذن/ثاير علي ياسين
المطلوب الكشف المستعجل ضده/ هاني حمد ياسين/ عنوانه كركوك تبه مقابل شرطة نفط الشمال/ مكتب الدار البيضاء
اقام طالب الكشف المستعجل والاذن ثاير علي ياسين الدعوى المرقمة٧٣/قضاء مستعجل/٢٠٢٣ يطلب الحكم اجراء الكشف المستعجل على العقار المرقمة٩/١٠٤٤ مقاطعة٥٣ خاصة تيماري وتثبيت الوضع الراهن وبيان كلفة مايحتاجه من اكمال الاعمال غير المنجزة وفقا للشروط والمواصفات المتفق عليها بالعقد ولمجهولية محل اقامتك تقرر تبليغك بصحيفتين محليتين وعليك الحضور يوم المرافعة١٩/٢٠٢٣/١٠ اوبعكسه ستجري المرافعة بحقك غيابيا.
الصحفية/ ايتان جليل
القاضي/عبد محمد علي درويش

جمهورية العراق /مجلس القضاء الاعلى
رئاسة محكمة استئناف ديالى
محكمة بداءة بعقوبة
العدد : ١٤٣٠ / ب١ / ٢٠٢٣
التاريخ : ٢٨ / ٩ / ٢٠٢٣
اعلان
تنفيذا للقرار الصادر من هذه المحكمة في الدعوى اعلاه والقاضي بازالة شيوع العقار الموصوف ادناه بيعا والعائدة للشركاء السادة ( رعد يوسف عبد الحسن وجماعته ) ولاكتساب القرار الدرجة القطعية تقرر الاعلان عن بيعه في الصحف المحلية لمدة ( ثلاثون يوما ) اعتبارا من اليوم التالي للنشر فعلى من له الرغبة في الشراء مراجعة هذه المحكمة مستصحبا معه التامينات القانونية البالغة ( ١٠ ٪ ) من القيمة المقدرة له البالغة ( ٠٠٠ / ٠٠٠ / ١٢٠ ) مائة وعشرون مليون دينار بصك مصدق لحساب هذه المحكمة ان لم يكن شريكا وستجري الاحالة القطعية بعهدة الراغب الاخير بعد الساعة الثانية عشر ظهرا من يوم المزايدة وان الدلالية ورسوم التسجيل على المشتري .
القاضي /لطيف خليل ابراهيم
الاوصاف :
-ان العقار المرقم ٢ / ١٤٣٦ م ٢٧ كاطون مساحته ( ٢٠٠ م٢ ) هو عبارة عن قطعة ارض تقع في بعقوبة – المفرق – بالقرب من مركز شرطة المفرق مشيد عليها دار سكن مكونة من جزئين مفرز بصورة غير رسمية الجزء الاول يتكون من طابقين الطابق الارضي يحتوي على طرمة وهول ومطبخ وغرفة نوم عدد / ١ وصحيات ومبني من الطابوق والسقف عكادة والارضية سيراميك والطابق العلوي يحتوي على غرفة نوم عدد / ٢ ومسقفات بالسندويج ومشغول من قبل المدعى عليه – عواد ابراهيم جاسم ويرغب بالبقاء بصفة مستاجر والجزء الثاني يتكون من طابقين الطابق الارضي يحتوي على هول وغرفة نوم عدد / ١ وصحيات ومبني من الطابوق والسقف عكادة والارضية مبلطة بالسيراميك والصب والطابق الثاني يحتوي على غرفة نوم عدد / ١ ومبنية من البلوك والسقف مسلح كونكريت ومشغولة من قبل المستاجر مزاحم طارق عزيز ومجهز بالماء والكهرباء وهو داخل فرع ويقع في منطقة مخدومة ومحاطة بالدور السكنية .
-القيمة المقدرة للعقار ( ٠٠٠ / ٠٠٠ / ١٢٠ ) مائة وعشرون مليون دينار .
////////////////////////
فقدان
فقدت مني هوية موظفي الدولة / الصادرة من وزارة النفط/ شركة توزيع المنتجات النفطية / هيئة تفتيش بغداد/ شعبة ديالى / باسم / هادي رميض طعمة – فمن يعثر عليها تسليمها الى جهة الاصدار .

محكمة الاحوال الشخصية في الدبس
العدد/٨٥/ش/٢٠٢٣
الى المدعى عليه/ خالد وليد مهدي
قررت هذه المحكمة بتاريخ٢٠٢٣/٩/٢٦ اولا/الحكم بتصديق عقد زواج خارجي المبرم بين المدعية سميه حمد ربيع وبين المدعى عليه خالد وليد مهدي خارج المحكمة بتاريخ٢٠١٥/٣/١ على مهر معجله مليون وخمسمائة الف دينار عراقي مقبوض ومؤجله مليون وخمسمائة الف دينار عراقي باقي بذمة المدعى عليه يستحق حلوله عند اقرب الاجلين والاشعار الى دائرة الاحوال المدنية المختصة لتسجيل ذلك بعد اكتساب هذا الحكم درجة البتات /ثانيا/ الحكم بالتفريق بين المدعية سميه حمد ربيع وبين زوجها المدعى عليه خالد وليد مهدي واعتباره طلاقا بائنا بينونة صغرى واقعا بينهما للمرة الاولى بتاريخ٢٠٢٣/٩/٢٦ بحيث لايحل احدهما للاخر الا بعقد ومهر جديدين وعلى المدعية الالتزام بجانب العدة الشرعية البالغة ثلاثة قروء وعدم التزوج من رجل اخر الا بعد انتهاء عدتها الشرعية واكتساب هذا الحكم الدرجة القطعية واحتفظت المحكمة للمدعية بحق المطالبة بحقوقها الشرعية والقانونية وبدعاوى مستقلة ان شاءت ذلك ولمجهولية محل اقامتك تقرر تبليغك بصحيفتين محليتين ولك حق الاعتراض والتمييز للمدة القانونية وبعكسه سيكتسب القرار الدرجة القطعية.
الصحفية/ايتان جليل
القاضي/ محرم محمود محمد
***
محكمة الاحوال الشخصية في الدبس
العدد/١٤٥/ش/٢٠٢٣
الى المدعى عليها/ دلخواز باقي اومر
قررت هذه المحكمة بتاريخ٢٠٢٣/٩/٢٦ الحكم بصحة وتصديق الطلاق الرجعي الذي اوقعه المدعي فاتح عبدالله على زوجته المدعى عليها دلخواز باقي اومر في٢٠٢٣/٧/٢٠ واعتباره طلاقا رجعيا واقعا للمرة الاولى بين المتداعيين بحيث يحل للزوج مراجعة زوجته خلال فترة العدة الشرعية بدون عقد او مهر جديدين وتنبيه المدعى عليها التزام بجانب العدة الشرعية البالغة ثلاثة قروء وعدم الزواج من رجل اخر الا بعد انتهاء عدتها الشرعية واكتساب هذا الحكم الدرجة القطعية ولمجهولية محل اقامتك تقرر تبليغك بصحيفتين محليتين ولك حق الاعتراض والتمييز للمدة القانونية وبعكسه سيكتسب القرار الدرجة القطعية.
الصحفية/ايتان جليل
القاضي/ محرم محمود محمد

مديرية دائرة التسجيل العقاري في م الصدر / ١
تبليغ
الى الراهن / زدوليد عبود بداي
نوع التبليغ : الاول
التسلسل ورقم القطعة : ٤/ ٣٥١٩
المحلة او رقم واسم المقاطعة : ٤ وزيرية
الجنس : دارين
رقم الابواب : ٤ / ٨١٢
مقدار الدين : ٥٧١٦٩٠٠٤٨ مليون دينار
اسم الدائن المرتهن : الجامعة التكنولوجية
وصف سجل التامينات العينية : العدد ١٢١ مجلد ٥٧ - ١٨/ ١٢/ ٢٠١٤
تاريخ الاستحقاق : مستحق الاداء
العنوان المثبت : محلة ٥١٣
زقاق ٤١ دار ١٤
بنتيجه المزايدة الجارية بتاريخ ٥/ ١٠ / ٢٠٢٣ احيل العقار الموصوف اعلاه قطعيا بدل ٧٠٠٠٠٠٠٠ مليون دينار بعهده السيد وسام جاسب فالح وعليه نبلغكم بلزوم دفع الدين وتوابعه خلال ثلاثة ايام اعتبارا من اليوم التالي لتاريخ تبليغكم والا فسيجري تسجيله باسم المزايد الاخير
ازهار عبد الحسين كاطع
مدير دائرة التسجيل العقاري في الصدر /١
////////
دائرة التسجيل العقاري في م الصدر/ ١
اعلان بأعادة مزايدة
تسلسل او رقم القطعه :- ٤ / ٤٩٧٨١
لمحلةاو رقم واسم المقاطعة : ٤ وزيرية
الجنس/ دارين
النوع : ملك صرف
رقم الباب : ١٥/ ٨/ ٦٠
المشتملات / دار تحتوي على غرفة في الطابق الارضي وهول البناء من الطابوق والسقف شيلمان البناء متهدم وايل للسقوط
مقدار المبيع : على حصة حيدر فؤاد حمزة والبالغة نصف العقار
بالنظر لترك المزايدة التجارية لبيع العقار الموصوف اعلاه للراهن حيدر فؤاد حمزة لقاء طلب الدائن المرتهن الجامعه التكنولوجيه البالغ ( ١٦٣٨٨١٤٤٠) دينار لمدة نقدا اقتضى اعادتها لمدة ١٥ يوما اعتبارا من اليوم التالي لتاريخ نشر هذا الاعلان فعلى الراغب في الاشتراك فيها مراجعه دائره تسجيل العقاري في م الصدر/ ١ خلال المده المذكوره مستصحبا مع تامينات قانونيه نقديه او كفاله مصرفيه لا تقل عن ١٠٪ من القيمه المقدره للمبيع البالغة ( ٦٠٠٠٠٠٠٠ ) مليون دينار وان المزايده ستجري في الساعة ١٢ ظهرا من اليوم الاخير
ازهار عبد الحسين كاطع
مدير التسجيل العقاري في م الصدر/١
//////////
دائرة الكاتب العدل في الكرادة
العدد العمومي : ٢٥٧٠٦
السجل: ١٢٩
اعلان
ادنه الانذار المسير من قبلنا بواسطة الكاتب العدل في الكرادة المحترم بالعدد ١٦٤٢ السجل ٩ والمؤرخ في ١٨/ ١/ ٢٠٢٣ و الموجه الى ( رائد عبد المجيد جمعه ) العنوان بغداد الكرادة شارع الاورزدي بالدلاله ولمجهولية محل اقامتك تقرر تبليغك بصحيفتين محليتين
جهة الانذار // سبق وان وكلتكم وكالة مصدقة من كاتب عدل الكرادة بعدد عمومي ٨١٨٨ السجل ١٠٦ والمؤرخه في ١٥/ ١٢/ ٢٠٢٠ ولانتفاء الحاجه منها قررت عزلكم وعدم استعمالها اعتبارا من تاريخ تبليغك بهذا الانذار
المنذر / سامر مؤيد عبد المجيد
كاتبة العدل / مها مطر نبهان
//////////
محكمة بداءة الكرادة
العدد : ٣٩٢١ / ب/ ٢٠٢٣
اعلان
الى المدعى عليه / احمد علاء تركي
اقامت المدعيتان ( هيام كاظم حمزة ومي كاظم حمزة ) الدعوى البدائية المرقمة اعلاه تطلبان الحكم بالزامكم بمبلغ قدره اربعة ملايين دينار الاجرة المسماة والايجار بالمثل للشقه من ١/ ٣/ ٢٠٢٣ ولغاية اقامة الدعوى والذي قدره مبلغ خمسه ملايين دينار او حسب تقدير الخبراء ولمجهولية محل اقامتك تقرر تبليغك اعلانا بصحيفتين محليتين يوميتين للحضور امام هذه المحكمة على موعد المرافعة الموافق ١٨/ ١٠ / ٢٠٢٣ لذا وعند عدم حضورك او من ينوب عنك قانونا ستجري المرافعة بحقك غيابيا وعلنا وفق الاصول
القاضي / فارس عبد الله احمد
//////////
مديرية تنفيذ الكرادة
العدد / ٢٨٤٧ / ٢٠٢٣
الى المنفذ عليه / ايسن ابراهيم عبد الرزاق
العنوان : م ٩٠٩ ز ٦١ عمارة ٥
لقد تحقق لهذه المديرية من اشعار القائم بالتبليغ مركز شرطة المسبح بالعدد ١٤٦٥٣ في ٢٤/ ٩ / ٢٠٢٣ والمصدق من مختار محلة ٩٠٩ انك مجهول محل الاقامه وليس لك موطن دائم او مؤقت او مختار يمكن اجراء التبليغ عليه واستنادا للمادة ٢٧ من قانون التنفيذ تقرار تبليغك اعلانا بالحضور في مديريه تنفيذ الكرادة خلال خمسة عشر يوما تبدا من اليوم التالي للنشر لمباشرة المعاملات التنفيذيه بحضورك وفي حال عدم حضورك ستباشر هذه المديرية باجراءات التنفيذ الجبري وفق القانون
المنفذ العدل/ علاء عبد الهادي موزان
اوصاف المحرر // قرار محكمة الاحوال الشخصية في الكرادة بالعدد ٢٣٢٩ / ش/ ٢٠٢٣ في ٢٦/ ٦/ ٢٠٢٣ المتضمن زيادة عدد مرات وساعات المشاهدة المفروضة بالحكم الصادر من هذه المحكمة بالعدد ٣٦٧٥/ ش/ ٢٠١٦ في ٢٦/ ١٢/ ٢٠١٦ وذلك بالزام المدعى عليها ايسن ابراهيم عبد الرزاق بتمكين المدعي عمر برهان الدين شاكر من مشاهدة ولده علي في مكتب البحث الاجتماعي في هذه المحكمه ولاربع مرات في الشهر في يوم الجمعة الاولى والثانية والثالثة والرابعة من كل شهر من الساعة التاسعة الى الثانية ظهرا مع اصطحاب الطفل خلال فترة المشاهدة على ان لا يبيت الا عند حاضنته

محكمة الاحوال الشخصية في الكرادة
العدد/ ٢٩٣٠ / ش/ ٢٠٢٣
اعلان
الى المدعى عليه/ احمد حمودي عودة
اقامت المدعية ضحى عامر حمزه الدعوى المرقمة اعلاه ضدك يطلب الحكم فيها بتصديق الطلاق الخارجي ولمجهولية محل اقامتك وحسب شرح القائم بالتبليغ تقرر تبليغك اعلانا في صحيفتين يوميتين للحضور يوم المرافعة الموافق ٢٣/ ١٠/ ٢٠٢٣ وعند عدم حضورك او ارسال من ينوب عنك قانونا ستجري المرافعة بحقك غيابا وعلنا وفق القانون
القاضي/ سجا صالح عباس
//////////
محكمة بداءة الكرادة
العدد : ٢٥٠٢ / ب/ ٢٠٢٣
اعلان
الى المدعى عليه / علي جاسم محمد
اقامت المدعية ( ميسون جاسم محمد ) الدعوى البدائية المرقمة اعلاه تطلب الحكم بأجر مثل للفترة من ٥/ ٢/ ٢٠١٠ ولحد الان والتي تقدر بمبلغ ( ٥٠٠٠٠٠٠٠٠) خمسمائة مليون دينار عراقي ولمجهولية محل اقامتك تقرر تبليغك اعلانا بصحيفتين محليتين يوميتين للحضور امام هذه المحكمة على موعد المرافعة الموافق ١٥/ ١٠ / ٢٠٢٣ لذا وعند عدم حضورك او من ينوب عنك قانونا ستجري المرافعة بحقك غيابيا وعلنا وفق الاصول
القاضي / اخلاص عبد الامير اسماعيل
//////////
محكمة بداءة الكرادة
العدد : ٣٥٩٥ / ب/ ٢٠٢٣
اعلان
الى المدعى عليه / ضرغام مهدي عباس
اقام المدعي ( حاتم عماد فندي ) الدعوى البدائية المرقمة اعلاه يطلب الحكم بأعادة الحال الى ماكان عليه قبل عقد بيع سيارة ورد مبلغ مقداره خمسة الالاف دولار امريكي بما يعادل سبعة ملايين وخمسمائة الف دينار ولمجهولية محل اقامتك تقرر تبليغك اعلانا بصحيفتين محليتين يوميتين للحضور امام هذه المحكمة على موعد المرافعة الموافق ٢٢/ ١٠ / ٢٠٢٣ لذا وعند عدم حضورك او من ينوب عنك قانونا ستجري المرافعة بحقك غيابيا وعلنا وفق الاصول
القاضي / فارس عبد الله احمد
//////////
محكمة جنح الكرادة
العدد / ١٥٤٤ / ج/ ٢٠٢٣
اعلان
الى المحكوم / خاشع بديوي خلف
اصدرت هذه المحكمة حكما غيابيا في الدعوى المرقمة اعلاه والمؤرخ ٥/ ١٠/ ٢٠٢٣ يقضي بالحكم عليك بعقوبة الحبس الشديد لمدة سنتين وفق المادة ٤٥٩/ ١ من قانون العقوبات ولمجهولية محل اقامتك لذا تقرر تبليغك بصفحتين محليتين بالحكم المذكور وعند عدم الطعن به سيكتسب الحكم درجة البتات
القاضي/ ضياء عبد الحسن كاظم
//////////
محكمة جنح الكرادة
العدد / ٢٠٨٨ / ج/ ٢٠٢٣
اعلان
الى المحكوم / ريكان محمد كريم
اصدرت هذه المحكمة حكما غيابيا في الدعوى المرقمة اعلاه والمؤرخ ٤/ ١٠/ ٢٠٢٣ يقضي بالحكم عليك بعقوبة الحبس البسيط لمدة سنة واحدة وفق المادة ٤٥٦/ ١/ أمن قانون العقوبات ولمجهولية محل اقامتك لذا تقرر تبليغك بصفحتين محليتين بالحكم المذكور وعند عدم الطعن به سيكتسب الحكم درجة البتات
القاضي/ ضياء عبد الحسن كاظم
//////////
محكمة جنح الكرادة
العدد / ١٩٤٠ / ج/ ٢٠٢٣
اعلان
الى المتهم الهارب/ مصطفى فخري قنبر
بالنظر لمجهولية محل اقامتك في الوقت الحاضر وحسب ماورد باشعار القائم بالتبليغ قررت هذه المحكمة تبليغك اعلانا بصحيفتين محليتين يوميتين للحضور على موعد المحاكمة المصادف يوم ١٢ / ١١ / ٢٠٢٣ وفي حالة عدم حضورك او ارسال من ينوب عنك قانونا سوف تجري محاكمتك غيابيا وعلنا وفق احكام المادة ٤٥٩ من قانون العقوبات وحسب القانون
القاضي/ ضياء عبد الحسن كاظم
//////////
محكمة جنح الكرادة
العدد / ٢٠٢٨ / ج/ ٢٠٢٣
اعلان
الى المتهم الهارب/ نور معروف سامي
بالنظر لمجهولية محل اقامتك في الوقت الحاضر وحسب ماورد باشعار القائم بالتبليغ قررت هذه المحكمة تبليغك اعلانا بصحيفتين محليتين يوميتين للحضور على موعد المحاكمة المصادف يوم ١٢ / ١١ / ٢٠٢٣ وفي حالة عدم حضورك او ارسال من ينوب عنك قانونا سوف تجري محاكمتك غيابيا وعلنا وفق احكام المادة ٤٥٦ من قانون العقوبات وحسب القانون
القاضي/ ضياء عبد الحسن كاظم

محافظة صلاح الدين
لجنة البيع والايجار الثانية
العدد/٢٣٦ التاريخ/١٣/٩/٢٠٢٣
((اعلان))

تعلن محافظة صلاح الدين /لجنة البيع والايجار الثانية/عن تاجير الاملاك العائدة لمديرية بلدية الطوز والمبينه تفاصيلها ادناه بالمزايدة العلنية وفق القانون رقم (٢١ لسنة ٢٠١٣ المعدل) فعلى الراغبين الاشتراك بالمزايدة مراجعة حسابات البلدية اعلاه خلال مدة ((ثلاثون يوما )) اعتبارا من اليوم التالي لنشره في الصحيفة المحلية لايداع التأمينات القانونية البالغة (٣٠٪) من القيمة المقدرة لكامل مدة الايجار وستجري المزايدة في تمام (الساعة العاشرة صباحا) وفي مقر مديرية بلدية الطوز وسيتحمل من ترسو عليه المزايدة اجور النشر والاعلان والدلالية والمصاريف الاخرى وبنسبة (٢٪) من بدل الاحالة

| العدد | رقم الملك | نوع الملك | مدة الايجار |
|---|---|---|---|
| ١ | ٥١٠/٢٨٧٠م٥طوز | محطة تعبئة وقود زندانة | ثلاث سنوات |
| ١ | ٤٩٣/٢٩م٥طوز | مطعم ماشاءالله | ثلاث سنوات |
| ١ | ٤٧٣/٩١م٥طوز | بناية دار استراحة | ثلاث سنوات |
| ١ | ٦ب | محل تجاري/ مركز القضاء | ثلاث سنوات |
| ٢ | ١٠,٣ | كشك تجاري/ مركز القضاء | ثلاث سنوات |
| ٢ | ٥,٣ | محلات تجارية/ قرب الحمام | ثلاث سنوات |
| ٢ | ١١,٣ | محل تجاري/قرب الروضة | ثلاث سنوات |
| ٢ | ٧,٣ | محل تجاري /قرب الصيدلية | ثلاث سنوات |
| ١ | ٦ | حمام شعبي | ثلاث سنوات |
| ٢ | ١١,٨ | محل تجاري/قرب البلدية | ثلاث سنوات |
| ٣ | ٢أ, ١٤, ٢٣ | محل تجاري, مخازن تجارية/ طريق تكريت | ثلاث سنوات |
| ١ | ٢٢ | محل تجاري/ قرب الجبل | ثلاث سنوات |
| ١ | ٧ | محل تجاري/ مقابل الحي الصناعي | ثلاث سنوات |
| ٣٧ | ١٠,٨,٧ +١٢, ١١, ٦٤, ٧٤ب, ٩٦ب, ١٢٣, ١٢٤ب, ١٣٠, ١٣١, ١٣٥, ٢٠٤, ٢٢٣/١, ٢٢٥/٣, ٢٢٨/٦, ٢٣٠/٨, ٢٤٥/٢٣, ٢٥٥/٣٣, ٢٥٦/٣٤, ٢٦٣/٤١, ٢٦٤/٤٢, ٢٦٨/٤٦, ١٨٤, ١٨١, ٣٤, ١٥٦ | محلات صناعية | ثلاث سنوات |

الحقوقي/ ذاكر حمود خلف
معاون مدير البلديات/رئيس اللجنه

محافظة بغداد/ بلديات بغداد
لجنة البيع والايجار الثانية
اعلان (مرة ثانية)

تعلن لجنة البيع والايجار الثانية التابعة لمديرية بلديات بغداد عن (ملعب خماسي) و (كشك) الموصوفة في ادناه العائدة الى مديرية بلدية (التاجي) ولمدة (ثلاث سنوات) وفق احكام قانون بيع وايجار أموال الدولة رقم ٢١ لسنة ٢٠١٣ المعدل فعلى الراغبين الاشتراك بالمزايدة العلنية مراجعة البلدية أعلاه خلال مدة الإعلان البالغة (١٥) يوما تبدا من اليوم التالي للنشر في الصحف المحلية مستصحبين معهم التأمينات القانونية البالغة (٢٠٪ من القيمة المقدرة لكامل مدة الايجار) ويتحمل من ترسو عليه المزايدة أجور نشر الإعلان والمصاريف الأخرى المترتبة على ذلك وفق القانون وستجري المزايدة العلنية في تمام الساعة (١٠) صباحا من اليوم بعد الأخير لمدة الإعلان في ديوان المحافظة وعلى المشتركين في المزايدة العلنية جلب هوية الأحوال المدنية وبطاقة السكن والبطاقة التموينية (اصل + صورة) .

| ت | نوع الملك وموقعه | رقم الملك | المساحة م٢ | بدل التقدير السنوي |
|---|---|---|---|---|
| ١ | ملعب خماسي | جزء من القطعة ١ / ١٤٦٢٧ م٧ البور | ١٥١٨ م٢ | ٥,٧٠٠,٠٠٠ خمسة ملايين وسبعمائة ألف دينار سنويا |
| ٢ | كشك محرم طريق | رقم ١٨ ناحية سبع البور | ٦ م٢ | ٥٠٠,٠٠٠ خمسمائة ألف دينار سنويا |

ملاحظة /
-لا يتم قطع التأمينات يوم المزايدة
-يتعهد صاحب الضم بدفع مبلغ التنظيفات حسب القانون
-لا يجوز التنازل عن الإحالة وبخلافه يعتبر صاحب الضم ناكلا
مدير بلديات محافظة بغداد

وزارة المالية
الهيئة العامة للكمارك
مديرية كمرك المنطقة الشمالية
قسم/ الدعاوى والتنفيذ
العدد/٤٤٤/م/٢٠٢٣
التاريخ/١/١٠/٢٠٢٣
م/ نشر اعلان

سبق وان تم ضبط اموال متنوعة حسب مامذكور في الجدول المرفق طياً ومن جهات ضبط مختلفة فعلى من يدعي عائديتها مراجعة كمرك المنطقة الشمالية / الدعاوى والتنفيذ خلال مدة اقصاها (٣٠)يوم وبعكسه سيتم مصادرتها وفق احكام قانون الكمارك النافذ
علي جمال علي / مدير كمرك المنطقة الشمالية
جدول الاعلانات للدعاوى المسجلة في هذه المديرية

| ت | اسم المتهم | رقم الدعاوى | جهة الضبط | تاريخ الضبط | مكان الضبط | تفاصيل الاموال |
|---|---|---|---|---|---|---|
| ١ | مجهول | ١٦٧/م/٢٠٢٣ | مركز شرطة العياضية | ٢٠٢٣/١/٢١ | ساحة داخل ناحية العياضية | ١-بلاحمل فاو بيك اب تك قمارة١طن م/٢٠٠٦ ابيض شاصي (LFWAIF1286JA09396)<br>٢-بلاخصوصي اوبل فكترا ستيشن م/١٩٩٩رصاصي فضي الماني شاصي (W0L0JBF35X7041841)<br>٣-بلاخصوصي اوبل كورسا استيشن م/٢٠١٤ اسود باذنجاني الماني شاصي(W0L0SDL68B4255501)<br>٤-٢٨٢٤٩/فحص صلاح الدين سامسونك بيك اب قمارة وربع ١طن م/٢٠٠٠ ازرق كوري شاصي (KNIMKHEYYT019022) |
| ٢ | مجهول | ٥٣١/م/٢٠٢٣ | مركز شرطة الفيصلية | عمليات تحرير الموصل | ساحة شؤون البنى التحتية | (٤٩ عجلة سكراب) |
| ٣ | مجهول | ٤٩٨/م/٢٠٢٣ | مركز شرطة ام الشبابيط | ٢٠١٧ | ناحية العياضية | شفل كاوسكي حجم٨٠ م/١٩٨٠ خاكي اليابان شاصي (KLD80-5096) |
| ٤ | مجهول | ٤٩٥/م/٢٠٢٣ | مكتب مكافحة اجرام الكرامة | ٢٠١٧/٢/١٣ | موصل كوكجلي | حادلة بيت لي م/٢٠٠٤ شاصي (BTE11T8115041636) ايطالي |
| ٥ | مجهول | ٥٤١/م/٢٠٢٣ | لواء ٣٤ الفرقة٩ جيش عراقي | بداية٢٠١٧ | موصل الهرمات | بيك اب نيسان اللون خاكي شاصي (MR0AX12J490026552) |
| ٦ | مجهول | ٤٤٤/م/٢٠٢٣ | مركز شرطة الصقر | ٢٠٢٢ | مدينة الموصل | رافعة شوكية صغيرة الشاصي مشوه |
| ٧ | مجهول | ٥٠٠/م/٢٠٢٣ | فق٩لمش٣٧فوج٧ | ٢٠١٧ | ناحية العياضية | كيا سيراتو صالون م/٢٠١١ اللون ابيض شاصي (KNAFU411BB538013) |

ديوان محافظة بابل / مديرية بلديات بابل/لجنة البيع والايجار
العدد: ١١٩٤ التاريخ :٢٨/٩/٢٠٢٣
اعلان

تعلن لجنتنا عن اجراء المزايدة العلنية لتاجير الاملاك المبينة تفاصيلها ادناه والعائدة لمديرية بلدية (الشوملي) وفق قانون بيع وايجار اموال الدولة رقم ٢١ لسنة ٢٠١٣ فعلى من يرغب بالاشتراك بالمزايدة العلنية مراجعة البلدية المعنية خلال مدة (٣٠) يوم تبدأ من اليوم التالي لنشر الاعلان في احدى الصحف اليومية مستصحبين معهم التامينات القانونية التي لا تقل عن ٢٠٪ من القيمة المقدرة من بدل الايجار لكامل مدة العقد وستجري المزايدة في تمام الساعة ١٢ ظهر اليوم الاخير لمدة الاعلان في ديوان البلدية المعنية ويتحمل من ترسو عليه المزايدة كافة الاجور المترتبة على ذلك وعلى ان يقدم من ترسو عليه المزايدة كفالة عقارية ضامنة بمبلغ الاحالة في حالة رغبته بالتقسيط وموافقة المخول وخلال مدة ثلاثون يوما من تبلغه بحصول المصادقة وبعكسه يعتبر ناكلا علما ان مدة الايجار هي سنة واحدة فقط مع التقدير.

| ت | نوع الملك | رقمه | مساحته | القيمة التقديرية | |
|---|---|---|---|---|---|
| | | | | رقما | كتابة |
| ١ | كشك | (٣٢) | ٦م٢ | ٤٠٠,٠٠٠ | اربعمائة الف دينار سنويا |
| ٢ | كشك | (٣٣) | ٦م٢ | ٥٠٠,٠٠٠ | خمسمائة الف دينار سنويا |
| ٣ | كشك | (٣٤) | ٦م٢ | ٥٠٠,٠٠٠ | خمسمائة الف دينار سنويا |
| ٤ | كشك | (٣٥) | ٦م٢ | ٥٠٠,٠٠٠ | خمسمائة الف دينار سنويا |
| ٥ | كشك | (٣٦) | ٦م٢ | ٥٠٠,٠٠٠ | خمسمائة الف دينار سنويا |
| ٦ | ساحة الباعة المتجولين | على القطعة المرقمة(١٠/٢٣٧٠) | ١٧٩٩م٢ | ٢,٠٠٠,٠٠٠ | مليونان دينار سنويا |
| ٧ | ساحة الباعة المتجولين | على القطعة المرقمة(٨/٦٤٨) | ٣٠٠م٢ | ٣,٥٠٠,٠٠٠ | ثلاثة ملايين وخمسمائة الف دينارسنويا |
| ٨ | ساحة الباعة المتجولين | (١٠)على القطعة المرقمة(٨/٢٣٩١) | ٤٠٠م٢ | ١,٧٢٥,٠٠٠ | مليون وسبعمائة وخمسة وعشرون الف دينار سنويا |
| ٩ | كازينو | جزء من القطعة المرقمة(٨/٧٨٨) | ٣٠٠م٢ | ٩٢٥,٠٠٠ | تسعمائة وخمسة وعشرون الف دينار سنويا |
| ١٠ | كازينو | (٥)جزء من القطعة المرقمة(١٠/٢٥٣٩) | ٩٠م٢ | ٥٨٠,٠٠٠ | خمسمائة وثمانون الف دينار سنويا |

ملاحظة :
١-يكون مبلغ التامينات القانونية حسب التعليمات الحسابية المعمول بها في المؤسسات البلدية ويكون اخر موعد لاستلام التامينات هو اليوم الاخير لموعد الاعلان الساعة الثانية عشر ظهرا.
مشاور قانوني مساعد / فاروق كاظم عمران / رئيس اللجنة

مجلس القضاء الأعلى/رئاسة محكمة استئناف القادسية
محكمة الأحوال الشخصية في الديوانية
العدد/٦٥٥٨/ش/٢٠٢٣ التاريخ/٥/١٠/٢٠٢٣
إلى / المدعى عليها/ بيداء صباح مجيد
م /إعلان
اقام المدعي (حسين عواد سوادي) الدعوى الشرعية المرقمة٦٥٥٨/ ش/٢٠٢٣والذي يطلب فيه الحكم بتصديق الطلاق الرجعي الغيابي للمرة الأولى على المدعى عليها ( بيداء صباح مجيد) وقد عين يوم١٢/١٠/٢٠٢٣الساعة الثامنة صباحا موعدا للمرافعة ولمجهولية محل إقامتك تقرر تبليغك إعلانا بواسطة صحيفتين محليتين يوميتين بموعد المرافعة أعلاه وفي حالة عدم حضورك او من ينوب عنك قانونا سوف تجري المرافعة بحقك غيابيا وعلنا حسب الأصول
القاضي/ جهاد طعمة شناوة

محكمة جنح كربلاء
العدد / ٣٧٨٦ / ج / ٢٠٢٣
المشتكي / عامر كريم سلطان
المدان / سجاد ذياب مطشر
بناء على الدعوى الجزائية المقامة اعلاه حكمت المحكمة على المدان ( سجاد ذياب مطشر) بالحبس البسيط لمدة (سنة واحدة) وفق احكام المادة ( ٤٣٥ ) من قانون العقوبات مع عدم احتساب مدة توقيفه حكما غيابيا قابلا للاعتراض والتمييز وافهم علنا في ٢٧ / ٨ / ٢٠٢٣ ولصدور قرار الحكم بالادانة بحقك غيابيا فقد تقرر تبلغك اعلانا بصحيفتين يوميتين محليتين ومراجعة طرق الطعن القانونية خلال المدة القانونية وبخلافه سيصبح قرار الحكم بالادانة بمنزلة الحكم الوجاهي
القاضي/هاشم يوسف كطان
////////////////////////////
محكمة الاحوال الشخصية في كربلاء
العدد / ٥٢٣٤ / ش / ٢٠٢٣
الى المدعى عليها / بتول عبد الرحيم مجيد / تسكن كربلاء – حي النصر – مجهولة محل الاقامة حاليا
اقام المدعي (مهدي كامل سلمان) الدعوى المرقمة ٥٢٣٤ / ش / ٢٠٢٣ على زوجته المدعى عليها ( بتول عبد الرحيم مجيد ) والذي يطلب فيها الحكم (بتصديق الطلاق) ولمجهولية محل اقامتك حسب اشعار مختار منطقة حي النصر قررت المحكمة تبليغك اعلانا بصحيفتين يوميتين محليتين للحضور امام هذه المحكمة في موعد المرافعة المصادف ١٩ / ١٠ / ٢٠٢٣ الساعة التاسعة صباحا وعند عدم حضورك او ارسال من ينوب عنك ستجري المرافعة بحقك غيابيا ووفقا للقانون
القاضي/حسين علي شناوة
////////////////////////////////
مديرية الاحوال المدنية والجوازات
والاقامة في كربلاء المقدسة
العدد / ٧١٦٢
بناء على الطلب المقدم من قبل السيد (محمود عبد الحمزه لفته) الذي يطلب تبديل الاسم المجرد لأبنه القاصر وجعله (موسى ) بدلا من (موسى الكاظم) فمن لديه اعتراض مراجعة هذه المديرية خلال مدة أقصاها خمسة عشر يوم وبعكسه سوف تنظر هذه المديرية في الطلب وفق احكام المادة ( ٢٢ ) من قانون البطاقة الوطنية رقم ٣ لسنة ٢٠١٦
اللواء/نشأت ابراهيم الخفاجي
مدير الجنسية العامة وكالة
////////////////////////////
محكمة بداءة السماوة
العدد : ٥٥٨/ب/٢٠٢٣
التاريخ : ١/١٠/٢٠٢٣
اعلان
عطفا على الحكم الصادر من محكمة بداءة السماوة بالعدد ٥٥٨ / ب /٢٠٢٣ في ١٤/٣/٢٠٢٣ والمكتسب الدرجة القطعية والمتضمن ازالة شيوع العقار المرقم ٤٧/ ٢٣٦٣ مقاطعة ١١ الجربوعيه وال حافظ بيعا بالمزايدة العلنية لمدة ثلاثين يوما اعتبارا من اليوم التالي للنشر فعلى الراغبين بالشراء مراجعة محكمة بداءة السماوة في تمام الساعة الثانية عشر ظهرا في اليوم الثلاثين من نشر الإعلان مستصحبين معهم التأمينات القانونية البالغة ١٠٪ من القيمة المقدرة والبالغة (٨٠,٠٠٠,٠٠٠) (ثمانون مليون دينار ) أن لم يكونوا من الشركاء وعند انتهاء المدة المذكورة ستجري الإحالة القطعية وفقا للاصول علما أن الدفع نقدا وان الدلالية على المشتري وإذا صادف يوم الإحالة عطلة رسمية فيعتبر اليوم الذي يليه موعدا لذلك
القاضي/رحيم طاشي حمزة
الأوصاف : دار سكن تشتمل على هول واستقبال وغرفتي نوم ومطبخ ومجموعه صحيه بناءه من الاسمنت والطابوق ومسقفة بالحديد المسلح وان الارضية غير مبلطة والجدران غير مطلية وعدم وجود بيتونه علما ان غرفتي النوم مسقفة بالحديد الشيلمان جدرانها مطلية بالاسمنت وتحتوي على باب وشباك وان المطبخ والمجموعه الصحية لازالت قيد الانشاء و غير مكتملة البناء وعدم طلائها بالاسمنت وخالية من التاسيسات الكهربائية والماء وتوجد مجموعه صحية خارجية الجدران مطلية بالسيراميك وتحتوي على تاسيسات ماء وكهرباء ووجود ساحة مكشوفه في مقدمة الدار متخذة حديقة تحتوي على شجرة نوع زينه ونوع بامبا عدد واحد وباب تؤدي الى الشارع العام وان العقار يقع في منطقة الجربوعية الثانية على شارع عشرين قرب مدرسة خديجة وان المساحة حسب صورة القيد ٢٠٠ م ٢ وان قيمة العمومية للعقار مبلغ ثمانون مليون دينار

دائرة التسجيل العقاري في الاعظمية
اعلان بيع عقار
تسلسل او رقم القطعه :- ٤٠٨
المحلة او رقم واسم المقاطعة : سبع ابكار
الجنس/ دار
النوع : ملك صرف
المساحة / ٥٥ متر مربع و ١ اولك
المشتملات / العقار يقع في منطقة سبع ابكار قرب شارع الكريعات الفرع المقابل لمطعم نسيم دجلة في فرع سكني تتكون من طابقين الطابق الارضي يحتوي على صالة وهول ومطبخ وصحيات والطابق الثاني يحتوي على ثلاث غرف نوم وصحيات والبناء مشيد من الاسمنت المسلح
الشاغل/ ابن المالك
مقدار المبيع / ٤٠٠٠٠٠٠٠٠ اربعمائة مليون دينار
ستبيع دائرة التسجيل العقاري في الاعظمية بالمزايدة العلنية العقار الموصوف اعلاه العائد للراهن شكري كاظم جواد لقاء طلب الدائن المرتهن مصرف التعاون الاسلامي للاستثمار البالغ (١٩٠٨٠٠٠٠٠) دينار فعلى الراغب في الاشتراك فيها مراجعة هذه الدائرة خلال ٣٠ يوما اعتبارا من اليوم التالي لتاريخ نشر هذا الاعلان مستصحبا معه تامينات قانونيه نقديه او كفاله مصرفيه لا تقل عن ١٠٪ من القيمه المقدرة البالغة ( ٤٠٠٠٠٠٠٠) دينارا وان المزايدة ستجري في الساعه ١٢ ظهرا من اليوم الاخير
سمير وليد حجاب
مدير التسجيل العقاري في الاعظمية
//////////
مديرية التسجيل العقاري
الاولى في كربلاء
العدد / ٩٢٢٩
( اعلان تسجيل عقار مجدد)
بناء على الطلب المقدم الى مديريتنا من قبل (جليل وحيد كشيش ) وتنفيذا لاحكام البند (١) من المادة (٥٠ ) مكرر من قانون التسجيل العقاري المرقم (٤٣) لسنة ١٩٧١ المعدل فقد تقرر الاعلان عن المباشرة بإجراءات التسجيل المجدد للعقارات المرقم (٣٥٤ عباسية) جنسه (دار) رقم الابواب (١٧ / ٢ / ٦ ) وفقا لأحكام الفقرة (٣) من المادة (٤٥) من القانون المذكور اعلاه . فعلى كل من يدعي الملكية او اية حقوق عقارية على هذا العقار تقديم ما لديه من بيانات الى هذه الدائرة خلال مدة ثلاثين يوما اعتبارا من اليوم التالي لنشر هذا الإعلان وكذلك الحضور في موقع العقار في الساعة العاشرة صباحا من اليوم التالي لانتهاء مدة هذا الإعلان وذلك لإثبات ادعائه بمختلف الوسائل الإثبات عند اجراء الكشف ألموقعي على العقار من قبل لجنة تثبيت الملكية وبحضور المجاورين الذين تقرر اللجنة حضورهم
الحقوقي
فارس كاظم جواد
مدير التسجيل العقاري الاولى في كربلاء

محكمة بداءة كربلاء
العدد / ٤٧٠٤ / ب / ٢٠٢٣
الى المدعى عليه / قاسم محمود مرتضى
اقام المدعون ( احمد و عبد الحميد و حسن ونجلاء وعلي اولاد تقي عبد الحميد وبتول وجواد و عبد الغني و مكيه وحسن اولاد عبد الحميد عبد المجيد ) الدعوى المرقمة اعلاه المتضمنة طلب الحكم بالزامك بتخلية العقار المرقم ( ٧٢٦ /١ باب النجف ) ونظرا لمجهولية محل اقامتك في الوقت الحاضر لذا تقرر تبليغك اعلانا بصحيفتين يوميتين محليتين للحضور امام هذه المحكمة في الساعة التاسعة من صباح يوم المرافعة ١٥ / ١٠ / ٢٠٢٣ وفي حال عدم حضورك او ارسال من سنوب عنكما قانونا سوف تجري المرافعة بحقك غيابيا وعلنا
القاضي
محمد حاتم علوان
//////////////////////////
محكمة بداءة كربلاء
العدد / ٢٢٢ / ب / ٢٠٢٣
المدعون / حيدر علي هويدي وجماعته / وكيلهم المحامي باسم عبد ابراهيم الطائي
المدعى عليهم / عليه حسين محمد وجماعتها
بناءا على القرار المتخذ في الدعوى المرقمة ٢٢٢ / ب / ٢٠٢٣ المؤرخ في ٢٥ / ٧ / ٢٠٢٣ المكتسب الدرجة القطعية, تعلن هذه المحكمة عن بيع العقار المدرجة أوصافه ادناه بالمزايدة العلنية لمدة ثلاثين يوما تبدأ من ثاني يوم من نشر الاعلان فعلى الراغب بالشراء مراجعة المحكمة مستصحبا معه شهادة الجنسية العراقية وصك مصدق بمبلغ ١٠٪ من القيمة المقدرة للعقار لحساب هذه المحكمة وستجري المزايدة في الساعة الثانية عشر ظهرا من اليوم الثلاثين وإذا صادف عطلة رسمية فستجري المزايدة في اليوم الذي يليه وان رسوم التسجيل على المشتري .
القاضي
محمد حاتم علوان
الاوصاف:
العقار المرقم ( ٣ / ٢٩٦٤١ م ٦١ جزيرة ) جنسه ( دار مفرز لدارين بصورة غير رسمية ) نوعه ( ملك صرف ) مساحته ( ٢٠٠ م٢ ) واقع حاله عبارة عن دار مفرز لدارين بصورة غير رسمية يقع في حي الاطارات في شارع فرعي غير مبلط قرب مدرسة النسمات ( الدار الاولى ) قديمة البناء وغير مكتملة مسقفة بالكونكريت المسلح فيه استقبال وغرفة ومطبخ وصحيات بدون ستارة وغير مشغول ( الدار الثانية ) من طابقين تتكون من استقبال وصالة وغرفة نوم ومطبخ وحمام وتواليت ومنور وفي الطابق الاول صالة ومطبخ وصحيات وغرفة ومشغول من قبل الشريك (حيدر احمد) وتوجد والدار جيدة البناء ومسقفة بالكونكريت المسلح ومستخرج منها باب صغيرة قدرت قيمة العقار كاملا ارضا وبناء مبلغ وقدره ( مائتان وثلاثة مليون دينار )

مديرية تنفيذ الهندية
رقم الاضبارة / ٩٠ / خ / ٢٠٢٣
تبيع مديرية تنفيذ الهندية سهام المدين في العقار تسلسل ( ٥٧ / ٣ م ١٧ الدخانية ) الواقع في (الجدول الغربي) العائد للمدين (زهير سعيد حسن) المحجوز لقاء طلب الدائن (نجم عبد الرضا كاظم) البالغ ( ١٠٠,٠٠٠,٠٠٠ ) مائة مليون دينار فعلى الراغب بالشراء مراجعة هذه المديرية خلال مدة ثلاثين يوما تبداء من اليوم التالي للنشر مستصحبا معه التأمينات القانونية عشرة بالمائة من القيمة المقدرة وشهادة الجنسية العراقية وان رسم التسجيل والدلالية على المشتري
المنفذ العدل
علي زاهد المهنا
المواصفات
١ ـ موقعه ورقمه :ـ يقع في قضاء الجدول الغربي – منطقة الدخانية رقمه ٥٧ / ٣ م ١٧ الدخانية
٢ ـ جنسه ونوعه :ـ ارض زراعية تسقى سيحا نوعه مملوكة للدولة ممنوحة بالزمه
٣ ـ حدوده واوصافه :ـ كما مؤشر في خارطة التسجيل العقاري
٤- مشتملاته :- لا يوجد
٥- مساحته :- ( ١٦ دونم و ٢١ آولك)
٦ ـ درجة العمران : ـ
٧ ـ الشاغل : ـ
٨ ـ القيمة المقدرة :ـ قيمة سهام المدين مبلغ قدره (١٧,٦٥٠,٨٣٣) سبعة عشر مليون وستمائة وخمسون الف وثمانمائة وثلاثة وثلاثون دينار لا غير في حق التصرف
////////////////////
محكمة جنايات كربلاء / الهيأة الاولى
العدد / ١٣٢٢ / ج هـ١/ ٢٠٢٣
الى المتهم الهارب / ( عقيل مزيد زميط نعمه )
قررت هذه المحكمة محاكمتك صباح يوم ٢١ / ١٢ / ٢٠٢٣ وفق احكام المادة (٢٤٣/ عقوبات) ولمجهولية محل اقامتك قررت المحكمة تبليغك بصحيفتين محليتين يوميتين للحضور امامها في اليوم المشار اليه اعلاه وبخلافة سيتم اجراء محاكمتك غيابيا وفق الاصول
القاضي
رئيس محكمة جنايات كربلاء / الهيئة الاولى
////////////////
محكمة جنايات كربلاء / الهيأة الاولى
العدد / ١٣٢٣ / ج هـ١/ ٢٠٢٣
الى المتهم الهارب / (عقيل مزيد زميط نعمه )
قررت هذه المحكمة محاكمتك صباح يوم ٢١ / ١٢ / ٢٠٢٣ وفق احكام المادة (٢٤٣/ عقوبات) ولمجهولية محل اقامتك قررت المحكمة تبليغك بصحيفتين محليتين يوميتين للحضور امامها في اليوم المشار اليه اعلاه وبخلافة سيتم اجراء محاكمتك غيابيا وفق الاصول
القاضي
رئيس محكمة جنايات كربلاء / الهيئة الاولى

محكمة جنايات كربلاء / الهيأة الاولى
العدد / ١٣١٥ / ج هـ١/ ٢٠٢٣
الى المتهم الهارب / (صدام حسين عبيد خضير)
قررت هذه المحكمة محاكمتك صباح يوم ٢١ / ١٢ / ٢٠٢٣ وفق احكام المادة ( الرابعة / من قانون مكافحة الارهاب) ولمجهولية محل اقامتك قررت المحكمة تبليغك بصحيفتين محليتين يوميتين للحضور امامها في اليوم المشار اليه اعلاه وبخلافة سيتم اجراء محاكمتك غيابيا وفق الاصول
القاضي
رئيس محكمة جنايات كربلاء / الهيئة الاولى
//////////////////////////
محكمة جنايات كربلاء / الهيأة الاولى
العدد / ١٣١٤ / ج هـ١/ ٢٠٢٣
الى المتهم الهارب / ( امير علي شعلان عبد )
قررت هذه المحكمة محاكمتك صباح يوم ٢١ / ١٢ / ٢٠٢٣ وفق احكام المادة ( ٢٢٦ / عقوبات) ولمجهولية محل اقامتك قررت المحكمة تبليغك بصحيفتين محليتين يوميتين للحضور امامها في اليوم المشار اليه اعلاه وبخلافة سيتم اجراء محاكمتك غيابيا وفق الاصول
القاضي
رئيس محكمة جنايات كربلاء / الهيئة الاولى
//////////////////
محكمة الاحوال الشخصية في كربلاء
العدد / ٦٦٢٥ / ش / ٢٠٢٣
الى المدعى عليه / علي عبد علي جواد / كربلاء / المركز – حي الحر / مجهول محل الاقامة حاليا
اصدرت هذه المحكمة قرارها الغيابي المرقم ٦٦٢٥ / ش / ٢٠٢٣ بتاريخ ٢١ / ٩ / ٢٠٢٣ والذي يقضي الحكم بتأييد حضانة المدعية ( عفاف رضا عبد) لا طفالها كل من ( ياسين وليث ) من مطلقها المدعى عليه ( علي عبد علي جواد ) على ان لا تسافر بهما خارج جمهورية العراق الا بأذن وبموافقة والدهما المدعى عليه اعلاه ولمجهولية محل اقامتك حسب اشعار مختار محافظة كربلاء / المركز – حي الحر / المختار ( اياد محود سلمان ) المؤرخ في ٢ / ١٠ / ٢٠٢٣ تقرر تبليغك بقرار الحكم الغيابي بصحيفتين يوميتين محليتين وعند تبلغك وعدم اعتراضك خلال المدة القانونية سيكتسب القرار الدرجة القطعية وفقا للقانون
القاضي
ابو ذر مظهر عبد الامير

مجلس القضاء الأعلى
رئاسة محكمة استئناف البصرة
محكمة الأحوال الشخصية في البصرة
العدد: ٣٠٧٨/ش/٢٠٢٣
التاريخ : ٤/١٠/٢٠٢٣
اعلان
المدعى عليه (حسين خلف باقر )
بناءا على الدعوى الشرعية المرقمة أعلاه المقامة أمام هذه المحكمة من قبل المدعية (دعاء علي صالح ) تطلب فيها الحكم (بأيقاف ولاية ) ولمجهولية محل اقامتك حسب شرح القائم بالتبليغ وتأييد المجلس البلدي انتقالك إلى جهه مجهولة فقد تقرر تبليغك إعلاناً بواسطة النشر بصحيفتين محليتين يوميتين بالحضور أمام هذه المحكمة يوم ٢/١١/٢٠٢٣ أمام محكمة الأحوال الشخصية في البصرة وعند عدم حضورك أو من يمثلك قانوناً سوف تجرى المرافعة بحقك غيابياً وعلناً وفق القانون
القاضي
نوري قادر خلون

---

محكمة بداءة المحاويل
العدد/٩٨٠/ب/٢٠٢٢
اعلان
المدعي/ محسن هادي محي
المدعى عليهم /
١-حسن هادي محي.
٢- ابتسام عقيل عبد الله
٣- عباس فلاح هادي
٤- حيدر فلاح هادي
٥-الاء فلاح هادي
٦- نرجس فلاح هادي
٧- اصيل فلاح هادي
٨-اسيل فلاح هادي
الوصي المؤقت عليهن صلاح هادي محي
الشخص الثالث إلى جانب المدعى عليهم / مدير عام رعاية القاصرين اضافة لوظيفته
تنفيذا لقرار هذه المحكمة الصادر بالدعوى المرقمة٩٨٠/ب/٢٠٢٢المتضمن ازاله شيوع العقار المرقم٢٤٣قصبة المحاويل بيعا وتوزيع صافي ثمنه على الشركاء كل بنسبة حصته فيه والمكتسب الدرجة القطعية ، لذا تعلن هذه المحكمة من بيع العقار اعلاه والمبينة أوصافة وقيمته ادناه فعلى الراغبين بالشراء مراجعة هذه المحكمة خلال ثلاثون يوما من اليوم التالي للنشر مستصحبين معهم التأمينات القانونية بنسة ١٠٪ من القيمة التقديرية البالغة ثلاثمائة وخمسون مليون دينار بصك مصدق وستجري المزايدة في الساعة الثانية عشر ظهرا اليوم الثلاثين من اليوم التالي للتاريخ النشر ويتحمل المشتري أجور المناداة ورسم التسجيل
القاضي/ علي منديل خريبط
الأوصاف /
- العقار عبارة عن عمارة تجارية نوعها طابو صرف مساحته ٣ ولك و١٧,١٠م٢وهي بناية ركنية تقع على شارعين من الأمام شارع١٥م وبعده نهر المحاويل وشارع جانبي١٠م ويشتمل على طابقين الطابق الارضي: يشتمل على خمسة محلات وبوابة تؤدي إلى دار سكن وان مكونات الطابق الأرضي مشيد بالطابوق ومسقف بالكونكريت وأرضية المحلات كاشي أما أرضية الدار صبة كونكريتية ويتكون الدار من ثلاث غرف نوم وصالة وصحيات ومنور، وأن الدار مسقف بالشيلمان وتبلغ مساحة بناء الطابق الأرضي٢٦٠,١٧م٢علما بان سقف الدار متهالك وهذا ما يخص الطابق الأرضي، أما الطابق الأول: فانه مشيد بالطابوق وجزء منه مسقف بالشيلمان و غرفتان بالجينكو ومبلط بالأسمنت ويشتمل على الجزء الأيسر منه غرفتين نوم ومطبخ والجزء الأيمن يشتمل على غرفتين نوم وصالة و درج يؤدي إلى سطح البناية وتبلغ مساحة البناء٨٠م٢الطابق الأول فارغ وغير مسكون ومتهالك أيضاً ودرجة عمران العقار مقبول
- القيمة التقديرية : ثلاثمائة وخمسون مليون دينار
////////////////
محكمة بداءة المحاويل
العدد / ٨٣٩/ب/٢٠٢٣
إعلان
إلى المدعى عليه /حسن محمود شاكر
بتاريخ٣١/٨/٢٠٢٣اقام المدعي زيد عبد الواحد خلف الدعوى المرقمة٨٣٩/ب/٢٠٢٣ضنك والتي موضوعها بأن له بذمتك مبلغ قدره ستمائة وخمسة وسبعون الف دينار عن قيمة اجهزة كهربائية ، ولمجهولية محل اقامتك وحسب شرح القائم بالتبليغ واشعار المختار قررت هذه المحكمة التبليغ عن طريق صحيفتين محليتين يوميتين واسعتي الانتشار علماً أن موعد المرافعة يصادف يوم١٥/١٠/٢٠٢٣الساعة التاسعة صباحا وفي حالة عدم حضورك او ارسال من ينوب عنك قانونا سوف تجري المرافعة بحقك غيابيا وحسب الأصول
القاضي/ علي منديل خريبط
////////////////
مجلس القضاء الأعلى
رئاسة محكمة استئناف نينوى
محكمة الاحوال الشخصية في الحمدانية
العدد : ٨٣٩/ش/٢٠٢٣
التاريخ : ٢/١٠/٢٠٢٣
إعلان
المدعى عليه/ عامر محمود سعيد - يسكن النمرود - السلامية سابقاً مجهول محل الإقامة حالياً
اقامت المدعية (اشواق مصطفى سعيد) الدعوى الشرعية المرقمة أعلاه طالبة فيها تأييد حضانتها لاطفالها كل من (انس) تولد١٣/١٠/٢٠٠٦ و (أيوب) تولد٢٣/٧/٢٠١٠و (سارة) تولد٢١/٥/٢٠١٤ اولادها من زوجها المدعى عليه ( عامر محمود سعيد) ولثبوت مجهولية محل اقامتك تقرر تبليغك بصحيفتين محليتين للحضور امام هذه المحكمة يوم المرافعة الموافق١٥/١٠/٢٠٢٣ الساعة التاسعة صباحاً وفي حالة عدم حضورك او ارسال من ينوب عنك قانوناً سوف تجري المرافعة بحقك غيابياً حسب الاصول
القاضي/ فارس شيخومحمد علي

---

مجلس القضاء الأعلى
رئاسة محكمة استئناف نينوى
محكمة الاحوال الشخصية في الحمدانية
العدد :٨٤٠/ش/٢٠٢٣
التاريخ : ٢/١٠/٢٠٢٣
اعلان
المدعى عليه/ عمار فتحي احمد - يسكن النمرود - قرية الجديدة سابقاً مجهول محل الإقامة حالياً
اقامت المدعية (روى عايد محمد) الدعوى الشرعية المرقمة أعلاه طالبة فيها تأييد حضانتها لاطفالها كل من (انس) تولد٢٠٠٧و (ناصر الدين) تولد٢٠٠٩و (براء) تولد٢٠١١و (ساره) تولد٢٠١٥و(ماريه) تولد٢٠١٧اولادها من زوجها المدعى عليه ( عمار فتحي احمد) ولثبوت مجهولية محل اقامتك تقرر تبليغك بصحيفتين محليتين للحضور امام هذه المحكمة يوم المرافعة الموافق١٥/١٠/٢٠٢٣الساعة التاسعة صباحاً وفي حالة عدم حضورك او ارسال من ينوب عنك قانوناً سوف تجري المرافعة بحقك غيابياً حسب الاصول
القاضي/ فارس شيخو محمدعلي
////////////////
مجلس القضاء الأعلى
رئاسة محكمة استئناف نينوى
محكمة الاحوال الشخصية في الحمدانية
العدد :٨٤٣/ش/٢٠٢٣
التاريخ : ٢/١٠/٢٠٢٣
اعلان
المدعى عليه / محمود جاسم محمد - يسكن النمرود - السلامية سابقاً مجهول محل الإقامة حالياً
اقامت المدعية (سعديه عبد صالح) الدعوى الشرعية المرقمة أعلاه طالبة فيها تأييد حضانتها لاطفالها كل من (عيسى) تولد٢٠٠٦و (نبأ) تولد٢٠١١و (اسيا) تولد٢٠١٣اولادها من زوجها المدعى عليه (محمود جاسم محمد )ولثبوت مجهولية محل اقامتك تقرر تبليغك بصحيفتين محليتين للحضور امام هذه المحكمة يوم المرافعة الموافق١٧/١٠/٢٠٢٣الساعة التاسعة صباحاً وفي حالة عدم حضورك او ارسال من ينوب عنك قانوناً سوف تجري المرافعة بحقك غيابياً حسب الاصول
القاضي/ فارس شيخو محمدعلي
////////////
////////////////
مجلس القضاء الأعلى
رئاسة محكمة استئناف نينوى
محكمة الاحوال الشخصية في الشورة
العدد/١٠١٣/ش/٢٠٢٣
التاريخ/٥/١٠/٢٠٢٣
تبليغ عن طريق الصحف المحلية
المدعية / اسماء محمد احمد
المدعى عليه / واثق عبدالله احمد
م/ تبليغ
اقامت المدعية (اسماء محمد احمد) الدعوى الشرعية المرقمة١٠١٣/ش/ ٢٠٢٣ والتي تطلب تصديق الزواج الخارجي الذي جرى خارج المحكمة بتاريخ١٢/٣/٢٠١٥ على مهر معجله خمسمائة الف دينار مقبوض ومؤجله مليون دينار باقي بذمة المدعى علية يستحق عند اقرب الاجلين من المدعى عليه (واثق عبدالله احمد) ولثبوت مجهولية محل اقامتك حسب كتاب مركز شرطة الشورة بالعدد/١٥/ ٦٤٥٠ في٢٨/٩/٢٠٢٣والذي يتضمن ان المدعى عليه (واثق عبدالله احمد )لا يسكن حاليا قرية (ناحية الشورة / قرية تل واعي ) لأنه ارتحل الى جهة مجهولة كونه ينتمي الى عصابات داعش الارهابية حسب اشعار المختار ( ناحية الشورة / قرية تل واعي ) عليه قررت هذه المحكمة تبليغك بصحيفتين يوميتين لحضور موعد المرافعة الموافق١٥/١٠/٢٠٢٣الساعة العاشرة صباحا امام محكمة الاحوال الشخصية في الشورة وفي حالة عدم حضوركم او عدم ارسال وكيل ينوب عنكم ستجري المحكمة المرافعة بحقك غيابيا وفق الاصول
القاضي/ زيد حازم عثمان
////////////////
مجلس القضاء الأعلى
رئاسة محكمة استئناف نينوى
دار القضاء في الشورة
محكمة الاحوال الشخصية في الشورة
العدد/٨٩٢/ش/٢٠٢٣
التاريخ/٥/١٠/٢٠٢٣
تبليغ عن طريق الصحف المحلية
المدعية / اميره محمد عيدان
المدعى عليه / فرج احمد عيدان
اصدرت هذه المحكمة قرارها المرقم٨٩٢/ ش/٢٠٢٣بتاريخ٢٠/٩/٢٠٢٣والقاضي بتاييدحضانة المدعية (اميره محمد عيدان ) لابنائها القاصرين كل من( زويد و مصطفى وصابرين و احمد) ابناء المدعى عليه( فرج احمد عيدان) ولمجهولية محل اقامتك وكونك احد عناصر داعش الارهابي حسب كتاب مركز شرطة الشورة بالعدد/١٥/ ٦٥٤٧ في٥/١٠/٢٠٢٣واشعار مختار قرية (ناحية الشورة قرية بيجوانية عليا ) عليه اقتضى تبليغك بواسطة الصحف المحلية وبصحيفتين يوميتين محليتين عملا بأحكام المادة ٢١ مرافعات مدنية ولك حق الاعتراض والتمييز وفق الاصول
القاضي/ زيد حازم عثمان
////////////////
مجلس القضاء الأعلى
رئاسة محكمة استئناف القادسية
محكمة بداءة الشامية
العدد/٦٥٨/ب/٢٠٢٣
التاريخ/٥/١٠/٢٠٢٣
إعلان
الى المدعى عليه / علي غازي صكر
اقام المدعي (حيدر عبد الرضا عبد الكريم) الدعوى المرقمه (٦٥٨/ب/٢٠٢٣) لدى هذه المحكمة يطالبك فيها ((بتسديدك مبلغا مقداره خمسة ملايين وخمسمائة الف دينار)) ولمجهولية محل اقامتك حسب شرح القائم بالتبليغ وتأييد مختار المنطقة والمصادق عليه من قائمقامية قضاء الشامية بكتابهم المرقم (٢٨٦٢) في١٧/٩/٢٠٢٣و انتقالك الى جهة مجهولة تقرر تبليغك بصحيفتين محليتين يوميتين بموعد المرافعه المصادف (١٦/١٠/٢٠٢٣) الساعة الثامنة صباحا وفي حالة عدم حضورك او من ينوب عنك قانونا ستجرى المرافعه بحقك غيابيا وعلنا وفق القانون
القاضي
عدنان مايح بدر

---

((اخطار))
من محكمة قوى الامن الداخلي / المنطقة الاولى / اقليم كردستان
الى / المتهم الهارب (ن.ع/ فواز عزيز خلف حسين)
الساكن / محافظة صلاح الدين / قضاء بيجي
اقتضى حضورك امام هذه المحكمة خلال مدة (٣٠) يوما من تاريخ نشره اذا كنت داخل العراق او خارجه للاجابة عن الجريمة المسندة اليك وفق المادة (٢٤٧) ق . ع رقم ١١١ لسنة ١٩٦٩المعدل وبعكسه سوف تتخذ الاجراءات القانونية ضدك وتطبق بحقك احكام المادة (٦٩) ق أ . د المتضمنة مايلي :
١-الحكم عليك بالعقوبة المقررة لجريمتك
٢-اعطاء الموظفين العموميين صلاحية القاء القبض عليك اينما وجدت
٣-الزام المواطنين بالاخبار عن محل اختفائك
٤-حجز اموالك المنقولة والغير منقولة
اللواء الحقوقي
كاكه رش عمر كريم
رئيس محكمة قوى الامن الداخلي
المنطقة الاولى – اقليم كوردستان
////////////////////
جمهورية العراق
مجلس القضاء الاعلى
رئاسة محكمة استئناف ديالى
محكمة الاحوال الشخصية في بعقوبة
العدد: ٥٣٤٥/ش٢/٢٠٢٣
التاريخ / ٥/١٠/٢٠٢٣
الى / المدعى عليه / صدام حسين ابراهيم
م/ اعلان
تحيه طيبه ....
لمقتضيات حسم الدعوى الشرعية بالعدد اعلاه و تنفيذا لقرار المحكمة بتاريخ ٥/١٠/٢٠٢٣ بتاريخ ٤/٩/٢٠٢٣ اقامت المدعية ( ليلى نعمة ابراهيم ) الدعوى التي موضوعها التفريق و لمجهولية محل اقامتك حسب كتاب مركز شرطة التحرير بالعدد ١٣٦١٧ بتاريخ ١٨/٩/٢٠٢٣ تقرر تبليغه بواسطة صحيفتين محليتين واسعتين الانتشار بموعد المرافعة المصادف يوم ١٥/١٠/٢٠٢٣ و في حالة عدم حضورك سوف تجري المرافعة بحقك غيابيا و وفق الاصول
القاضي
عيسى صالح ناصر
////////////////////////////////
جمهورية العراق
مجلس القضاء الاعلى
رئاسة محكمة استئناف ديالى
محكمة الاحوال الشخصية في بعقوبة
العدد: ١٠٩١/ش٤/٢٠٢٣
التاريخ / ٢/١٠/٢٠٢٣
الى / المدعى عليه / صدام حسين ابراهيم
م/ اعلان
لمقتضيات الدعوى الشرعية المرقمة اعلاه و المقامة من قبل المدعية ( هبة وليد جهاد ) و التي موضوعها ( تصديق طلاق ) و لمجهولية محل اقامتك حسب اشعار مركز شرطة الشيخ بابا بالعدد ٥١٠٣ في ٦/٩/٢٠٢٣ عليه قررت المحكمة تبليغك بواسطة صحيفتين يوميتين بالحكم الصادر غيابيا بحقك و حسب الاصول
القاضي
عدي نجم جمعة
////////////////////////
جمهورية العراق
مجلس القضاء الاعلى
رئاسة محكمة استئناف ديالى
محكمة بداءة بعقوبة
العدد: ٢٤١٦/ اعتراضية / ب١/٢٠٢٢
التاريخ / ٥/١٠/٢٠٢٣
م/ اعلان
تنفيذا للقرار الصادر من هذه المحكمة في الدعوى اعلاه و القاضي بأزالة شيوع العقار الموصوف ادناه بيعا و العئد للشركاء الساده ( سعد جاسم حمادة و جماعتها ) و لا كتساب القرار الدرجة القطعية تقرر الاعلان عن بيعه في الصحفة المحلية لمدة ( ثلاثون يوما) اعتبارا من اليوم التالي للنشر فعلى من له الرغبة في الشراء مراجعة هذه المحكمة مستصحبا معه التأمينات القانونية البالغة ( ١٠٪) من القيمة المقدرة له البالغة ( ٢٩٧,٢٠٥,٠٠٠) مائتان و سبعة تسعون مليون و مائتان و خمسة الف دينار بصك مصدق لحساب هذه المحكمة ان لم يكن شريكا و ستجرى الاحالة القطعية بعهدة الراغب الأخير بعد الساعة الثانية عشر ظهرا من يوم المزايدة و ان الدلالية و رسوم التسجيل على المشتري .
القاضي
باسم محمد عيدان
الأوصاف
ان العقار المرقم ٦/١٧٤م٥ شرقي بعقوبة هي عبارة عن قطعة ارض مساحتها ( ٣٠٢,٤٥ م ٢ ) مشيد عليها دار سكن يقع في بعقوبة – حي المهندسين – قرب كاتب عدل بعقوبة سابقا مكون من طابقين الطابق الارضي يحتوي على مدخل و حديقة جانبية صحيات خارجية و هول و استقبال و صالة و مطبخ و حمام و غرفة نوم عدد / ٢ و الطابق الثاني يحتوي على غرفة نوم عدد/٢ و حمام و سطح و بيتونه و مخزن مشيد من مادة الجينكو و ان الدار بنائة قديم و درجة عمرانة وسط و مبني من الطابوق و الاسمنت و مبلط بالكاشي و مسقف بالأسمنت المسلح و مجهز بالماء و الكهرباء و هو مشغول من قبل المدعى عليهما ( محمد و سعاد ) اولاد جاسم حمادة يرغبون بالبقاء بصفة مستأجر القيمة المقدرة للعقار ( ٢٩٧,٢٠٥,٠٠٠) مائتان و سبعة تسعون مليون و مائتان و خمسة الف دينار
////////////////////
وزارة الاعمار والاسكان والبلديات والاشغال العامة
صندوق الاسكان العراقي
فرع محافظة صلاح الدين
العدد/ ١٧١١
التاريخ/٤/١٠/٢٠٢٣
م/ نشر اعلان
إلى الشركاء ( خالد عباس حسين و تهية وبهيجة وسلمى بنات عبد المجيد عبد القادر ) اقتضى حضوركم الى صندوق الاسكان العراقي فرع صلاح الدين (تكريت ) خلف مديرية تربية صلاح الدين لتثبيت اقراركم بالموافقة على قيام الشريك في العقار السيد ( فريال جمعة حسن )على القطعة المرقمة (٥٨/ ٥٤) مقاطعه (٥) طوز لغرض تسليفها قرض من صندوق الاسكان وخلال مدة اقصاها (١٥) يوم داخل العراق وشهر واحد خارج العراق من تاريخ نشر الاعلان وبعكسه يسقط حقكم في الاعتراض .
همام مثنى نوري
مدير فرع محافظة صلاح الدين
////////////////////
فقدان مستمسكات
تبلغ عن فقدان مستمسكات بأسم (كلثوم بنت باقي) وجب حضورك الى مديرية بلدية كركوك اجازات البناء لغرض منح الشريك في العقار المرقم٧٠بولاق اجازة بناء ولذلك تم تبليغكم عن طريق الجريدة الرسمية وعليك مراجعة مديرية بلدية كركوك

---

المعهد التقني في كربلاء
العدد / ٢ / ٢ / ٨٨٩٢
(اعلان)
يعلن المعهد التقني / كربلاء عن اجراء مزايدة علنية لإيجار بناية النادي الطلابي لمدة سنتين دراسيتين وستجري المزايدة في معهدنا ( قاعة الحوراء / قسم تقنيات ادارة المكتب) عند الساعة العاشرة من صباح اليوم الثلاثين تبدا من اليوم التالي لنشر الاعلان في الصحف الرسمية فعلى الراغبين بالاشتراك بالمزايدة مراجعة الشعبة المالية / صندوق التعليم العالي لدفع التأمينات الاولية والبالغة (٢٠٪) من القيمة التقديرية واستلام الشروط والمواصفات مقابل دفع مبلغ قدره (١٠٠٠٠٠) مائة الف دينار غير قابله للرد ويحق للراغبين بالاشتراك معاينة بناية نادي الطلابي والحضور في الزمان والمكان المعينين اعلاه .ويتحمل من ترسو عليه المزايدة اجور النشر والاعلان واجور لجنتي التقدير والبيع والايجار
المستمسكات المطلوبة
١- نسخة ملونة من هوية الاحوال المدنية او البطاقة الوطنية
٢- وصل التأمينات القانونية (٢٠٪) من القيمة التقديرية
٣- براءة ذمة من الضريبة لهذا العام
٤- كتاب عدم محكومية
٥- وصل المشاركة
أ٠ د فاضل محمد ظاهر
العميد

---

فقدان
رقم العقار/ ١٤٤٢/٥ م ٣٧ صيادة
الجنس/ عرصه
النوع/ ملك صرف
اسم المالك/ بلدية كركوك
فقدت اضبارة العقار المذكور اعلاه لدى مديرتنا لذا يرجى ممن له علاقة بالعقار مراجعتنا خلال (١٥) يوما اعتبارا من تاريخ نشر الاعلان وبعكسه يسقط حقه في العقار المذكور .
مدير التسجيل العقاري كركوك
////////////////
مجلس القضاء الأعلى
رئاسة محكمة استئناف نينوى
دار القضاء في الشورة
محكمة الاحوال الشخصية في الشورة
العدد/٨٥٩/ش/٢٠٢٣
التاريخ/٤/١٠/٢٠٢٣
تبليغ عن طريق الصحف المحلية
المدعية / خوله حسين علي
المدعى عليه / قتيبة عامر خضير
اصدرت هذه المحكمة قرارها المرقم٨٥٩/ ش/٢٠٢٣بتاريخ٣١/٨/٢٠٢٣والقاضي بالتفريق فيما بين المدعى عليه (قتيبة عامر خضير) والمدعية (خوله حسين علي ) ولمجهولية محل اقامتك وكونك احد عناصر داعش الارهابي حسب كتاب مركز شرطة الشورة بالعدد/١٥/ ٦٥٣٤ في٤/١٠/٢٠٢٣واشعار مختار قرية (ناحية الشورة قرية حي السلام ) عليه اقتضى تبليغك بواسطة الصحف المحلية وبصحيفتين يوميتين محليتين عملا بأحكام المادة ٢١ مرافعات مدنية ولك حق الاعتراض والتمييز وفق الاصول
القاضي/ زيد حازم عثمان
////////////////
مجلس القضاء الاعلى
رئاسة محكمة استئناف نينوى
محكمة الاحوال الشخصية في الشورة
العدد : ١٠٠٨/ش/٢٠٢٣
التاريخ : ٤/١٠/٢٠٢٣
تبليغ عن طريق الصحف المحلية
المدعية / ناهده دحام احمد
المدعى عليه / عبدالقادر علي حسين
م/ تبليغ
اقامت المدعية (ناهده دحام احمد) الدعوى الشرعية المرقمة١٠٠٨/ش/٢٠٢٣والتي تطلب تأييد حضانة الاطفال كل من (حسين وسدره ومحمد وطيبه) من المدعى عليه (عبدالقادر علي حسين) ولثبوت مجهولية محل اقامتك حسب كتاب مركز شرطة الشورة بالعدد/١٥/ ٦٤٣٣في٢٦/٩/٢٠٢٣ والذي يتضمن ان المدعى عليه (عبدالقادر علي حسين ) لايسكن حاليا (ناحية الشورة حي السلام) لانه ارتحل الى جهة مجهولة كونه ينتمي الى عصابات داعش الارهابية حسب اشعار المختار (ناحية الشورة حي السلام) عليه قررت المحكمة تبليغك بصحيفتين يوميتين لحضور المرافعة الموافق١٢/١٠/٢٠٢٣ امام محكمة الاحوال الشخصية في الشورة وفي حال عدم حضوركم او عدم ارسال وكيل ينوب عنكم ستجري المحكمة المرافعة بحقك غيابيا وفق الاصول
القاضي/ زيد حازم عثمان
////////////////////
مجلس القضاء الأعلى
رئاسة محكمة استئناف نينوى
محكمة الاحوال الشخصية في الشورة
العدد /١٠٠٧/ش/٢٠٢٣
التاريخ / ٤/١٠/٢٠٢٣
تبليغ عن طريق الصحف المحلية
المدعية / ناهده دحام احمد
المدعى عليه / عبدالقادر علي حسين
م /تبليغ
اقامت المدعية (ناهده دحام احمد) الدعوى الشرعية المرقمة١٠٠٧/ش/٢٠٢٣والتي تطلب التفريق للضرر وفق المادة٤٠من قانون الاحوال الشخصية المعدل ولثبوت مجهولية محل اقامتك حسب كتاب مركز شرطة الشورة بالعدد/١٥/ ٦٤٣٢في٢٦/٩/٢٠٢٣والذي يتضمن ان المدعى عليه (عبدالقادر علي حسين) لا يسكن حاليا (ناحية الشورة حي السلام) لأنه ارتحل الى جهة مجهولة كونه ينتمي الى عصابات داعش الارهابية حسب اشعار المختار( ناحية الشورة حي السلام) عليه قررت هذه المحكمة تبليغك بصحيفتين يوميتين الحضور موعد المرافعة١٢/١٠/٢٠٢٣ امام محكمة الاحوال الشخصية في الشورة وفي حالة عدم حضوركم او عدم ارسال وكيل ينوب عنكم ستجري المحكمة المرافعة بحقك غيابيا وفق الاصول
القاضي/ زيد حازم عثمان
////////////////
اعلان/صندوق الاسكان
إلى الشريك/جبار علي هاني
اقتضى حضورك إلى صندوق الاسكان في بابل بناء على طلب شريكك افراح عباس كاظم في العقار المرقم ٢٥٠٤ / ١م٧العلاك لغرض تسليفه قرض الاسكان خلال مدة أقصاها خمسة عشر يوما داخل العراق وشهر خارج العراق وبعكسه سوف يسقط حقكم في الاعتراض مستقبلا
//////////
اعلان/إجازة بناء
إلى الشريك/جبار علي هاني
اقتضى حضورك إلى مديرية بلدية ناحية الحمزة الغربي بناء على طلب شريككم افراح عباس كاظم في العقار المرقم ٢٥٠٤ / ١م٧العلاك لغرض إجازة بناء خلال مدة أقصاها خمسة عشر يوما داخل العراق وشهر خارج العراق وبعكسه سوف يسقط حقكم في الاعتراض مستقبلا

---

وزارة العدل
دائرة التنفيذ
مديرية تنفيذ الديوانية
رقم الاضبارة: ٢٠٢٢/١٤٠٤
التاريخ: ٢/١٠/٢٠٢٣
اعلان
تبيع مديرية تنفيذ الديوانية العقار تسلسل ٢/١٠٩٩١م٢٣ابوالفضل الواقع في/ حي الفرات العائد للمدين (قاسم هادي محمد) المحجوز لقاء طلب الدائن (جعفر جلعوص سلمان) البالغ دينار فعلى الراغب بالشراء مراجعة هذه المديرية خلال مدة ثلاثون يوما تبدأ من اليوم التالي للنشر مستصحبا معه التامينات القانونية عشرة من المائة من القيمة المقدرة وشهادة الجنسية العراقية وان رسم التسجيل والدلالية على المشتري
المنفذ العدل / محمد هادي عبدالكاظم
المواصفات:-
١-موقعه ورقمه/ حي الفرات – خلف مدرسة الاقصى ٢/١٠٩٩١م٢٣ابوالفضل
٢-جنسه ونوعه/ ارض الدار مع بنائها
٣-حدوده واوصافه/ يحتوي على استقبال وغرفتين نوم ومطبخ وصحيات خارجية
٤-مشتملاته/ نفسها
٥-مساحته/ ١٠٥م٢ حصة (قاسم هادي محمد)
٦-درجة العمران/
٧-الشاغل/ جعفر جلعوص سلمان
٨-القيمة المقدرة/ ٥٥,٧٥٠,٠٠٠ خمسة وخمسون مليون وسبعمائة وخمسون الف دينار
////////////////
((اعلان))
قدم المدعي (حسين مجيدم عباس) طلبا يروم فيه تبديل اللقب من (اللامي) الى (المكصوصي) فمن لديه اعتراض على الدعوى مراجعة هذه المديرية خلال مدة اقصاها (١٥ يوم / خمسة عشر يوما) وبعكسه سوف ينظر بالدعوى وفق احكام المادة (٢٢) من قانون البطاقة الوطنية رقم (٣) لسنة ٢٠١٦.
اللواء
نشات ابراهيم الخفاجي
المدير العام
////////////////////////
((اعلان))
قدم المدعي (حيدر مجيدم عباس) طلبا يروم فيه تبديل اللقب من (اللامي) الى (المكصوصي) فمن لديه اعتراض على الدعوى مراجعة هذه المديرية خلال مدة اقصاها (١٥ يوم / خمسة عشر يوما) وبعكسه سوف ينظر بالدعوى وفق احكام المادة (٢٢) من قانون البطاقة الوطنية رقم (٣) لسنة ٢٠١٦.
اللواء
نشات ابراهيم الخفاجي
المدير العام
////////////////////////
((اعلان))
قدم المدعي (حسن مجيدم عباس) طلبا يروم فيه تبديل اللقب من (اللامي) الى (المكصوصي) فمن لديه اعتراض على الدعوى مراجعة هذه المديرية خلال مدة اقصاها (١٥ يوم / خمسة عشر يوما) وبعكسه سوف ينظر بالدعوى وفق احكام المادة (٢٢) من قانون البطاقة الوطنية رقم (٣) لسنة ٢٠١٦.
اللواء
نشات ابراهيم الخفاجي
المدير العام
////////////////////////
((اعلان))
قدم المدعي (رضا مجيدم عباس) طلبا يروم فيه تبديل اللقب من (اللامي) الى (المكصوصي) فمن لديه اعتراض على الدعوى مراجعة هذه المديرية خلال مدة اقصاها (١٥ يوم / خمسة عشر يوما) وبعكسه سوف ينظر بالدعوى وفق احكام المادة (٢٢) من قانون البطاقة الوطنية رقم (٣) لسنة ٢٠١٦.
اللواء
نشات ابراهيم الخفاجي
المدير العام
////////////////////////
((اعلان))
قدم المدعي (محمد مجيدم عباس) طلبا يروم فيه تبديل اللقب من (اللامي) الى (المكصوصي) فمن لديه اعتراض على الدعوى مراجعة هذه المديرية خلال مدة اقصاها (١٥ يوم / خمسة عشر يوما) وبعكسه سوف ينظر بالدعوى وفق احكام المادة (٢٢) من قانون البطاقة الوطنية رقم (٣) لسنة ٢٠١٦.
اللواء
نشات ابراهيم الخفاجي
المدير العام
////////////////////////
مجلس القضاء الاعلى
رئاسة محكمة استئناف صلاح الدين
دار القضاء في سامراء
محكمة جنح سامراء
العدد: ٦١٢/ج/٢٠٢٣
التاريخ : ٥/١٠/٢٠٢٣
اعلان
الى المتهم الهارب / اسامه عباس فاضل محمد العباسي
قررت هذه المحكمة تبليغك بموعد المحاكمة الموافق ١٣/١١/٢٠٢٣ عن طريق النشر في صحيفتين محليتين يوميتين وذلك لاجراء المحاكمة بحقك في الدعوى المرقمة ٦١٢/ج/٢٠٢٣ وفق المادة ٤٥٦ ق.ع وفي حالة عدم حضورك فان المحاكمة سوف تجري بحقك غيابا وعلنا وفق القانون .
القاضي
مخلص سامي خلف

---

مجلس القضاء الاعلى/رئاسة محكمة استئناف نينوى /محكمة الاحوال الشخصية في الموصل
رقم الدعوى١٤٧٣٦/ ش/ ٢٠٢٣
اعلان تبليغ بالحضور
الى المدعى عليه/( دريد محمد اعبيد) عنوانه السابق الموصل حي تل الرمان ومجهول محل الاقامة حاليا.
اقامت المدعية/ (انعام محمود اعبيد) الدعوى المرقمة اعلاه لدى هذه المحكمة طالبتا الحكم اثبات حضانة الاطفال المولودين لهما من فراش الزوجية كلا من
١- مريم تولد ٢٠١٥.
٢- عمر تولد ٢٠١٢.
٣- رقيه تولد ٢٠١٠.
٤- عبدالله تولد ٢٠٠٩.
ولثبوت مجهولية محل اقامتك حسب اشعار القائم بالتبليغ ومختار المنطقة تقرر تبليغك اعلانا بصحيفتين يوميتين محليتين للحضور امام هذه المحكمة صباح يوم (٢٤/ ١٠/ ٢٠٢٣) الساعة التاسعة صباحا وبعكسه ستجري المرافعة بحقك غيابيا وحسب الاصول.
القاضي /عدنان محمد علي الجلبي

# حمل رحمة رياض وحياة جديدة في الطريق إليها

تواجد ألكسندر علوم زوج رحمة رياض ضمن نجوم مهرجان العراق الدولي بدورته الأولى في العراق. ولكن لماذا غابت رحمة رياض عن هذا الحفل؟

خبر سار

يبدو أن رحمة رياض ستزف لجمهورها خبر سار خلال الفترة القادمة إذ يتردد أنها بشهور حملها الأولى وهذا ما منعها من التواجد بالعراق لحضور حفل مهرجان العراق الدولي بدورته الأولى.

وقد تتكتم رحمة عن خبر حملها لحين الإطمئنان على صحة جنينها؛ خاصة بعد مرورها بتجربة مؤلمة في بداية زواجها وفقدانها جنينها الأول بشهوره الأولى ..مما جعلها تحافظ على صحتها كثيرًا خلال الفترة الحالية وعدم السفر لمسافات طويلة .

ملايين رحمة

وأخيراً، حققت أغنية رحمة رياض الاخيرة «حلو هالشعور » ٥ مليون مشاهدة عبر اليوتيوب منذ طرحها إذ تصدرت الأغنية المنافسة الغنائية خلال الأيام الماضية في أكثر من منصة غنائية.

والأغنية من كلمات محمد الجبوري وألحان على صابر وتوزيع مهيب الراوي.

وكانت رحمة قد كشفت عن سر التاتو الذي ظهر على يدها مؤخرا وهو ٩٩٩

مؤكدة أنه يعني بداية جديدة وحياة جديدة .

# ماجد المهندس : فخور بتكريمي بتمثال من الشمع في «مدام توسو» دبي

وثقت كاميرا «المصورين الصحفيين» أول ظهور للنجم ماجد المهندس مع المجسم الشمعي الخاص به الذي تم إزاحة الستار عنه في متحف «مدام توسو » الشهير في مدينة دبي الإماراتية.وقد تم الكشف عن التمثال الحدث في مدام توسو في بلوواتر - دبي- خلال حفل ضمّ نخبة من المدعويين.تأتي هذه الخطوة تقديراً من متاحف مدام توسو العالمية للنجم ماجد المهندس، المعروف بصوته الفريد وموسيقاه التي تتميز بعمقها العاطفي وقوة أدائه، ولمسيرة كللها النجاح لأكثر من ٢٠ عامًا، حصل المهندس خلالها على جوائز متعددة، وحقق أرقامًا قياسية في القوائم الموسيقية، وملأ المدرجات بمحبيه لعقود.

# كاظم الساهر يحيى حفلاً غنائيًا في ألمانيا

احيا الفنان كاظم الساهر حفلاً غنائيًا في ألمانيا وقدم خلال الحفل باقة مميزة من أشهر أغنياته المحببة لدى جمهوره، والتي تفاعل معها، وشارك كاظم محبيه عبر حسابه على انستجرام فيديوهات من البروفات للحفل. ويأتي حفل كاظم الساهر في ألمانيا للجالية العربية، ضمن جولته الأوروبية، التي يقدمها القيصر في العديد من الدول الأوروبية وفى سياق آخر، تحدث الفنان كاظم الساهر، عن لقب القيصر بعد مرور ما يقرب الـ ٢٥ عامًا، على إطلاق هذا اللقب عليه، حيث علق عليه خلال حفله في مهرجان قرطاج، وقال الساهر، فى لقاء تلفزيوني: «اللي سماني القيصر حرمني من اسم كاظم، وأنا بحب اسم كاظم اللي سمتهولي أمي، هذا اللقب هو تقدير كبير منكم، ولكن أنا احب اسمي كاظم».

# كارول سماحة ضيفة الحلقة الأولى

زمن الماضي، الحاضر، والمستقبل في حياتهم العمليّة والشخصيّة بما فيها من بدايات، نجاحات وعقبات. بين أسئلة خاصّة عن حياتهم، وأسئلة عامّة حول اهتمامات العالم العربي الفنيّة، الإنسانيّة، البيئيّة والتكنولوجيّة، وغيرها... تغوص الإعلاميّة راغدة شلهوب في حوارات شيّقة مع ضيوفها من نجوم الفنّ في لبنان والعالم العربي، وضيفة افتتاح البرنامج النجمة كارول سماحة.في «زمن»، ستوقف شلهوب الوقت، لتُراجع مع ضيوفها كلّ المراحل...«زمن» ابتداءً من هذا الأحد وكلّ أحد الساعة الثامنة والنصف مساءً بتوقيت لبنان على الـ«LBCI».

# شيرين عبدالوهاب تلجأ للنائب العام بعد حذف صفحتها الرسمية علي تويتر

تقدمت النجمة شيرين عبدالوهاب ببلاغ رسمي للنائب العام، ضد محمد الشاعر، وذلك بعد أن قام بحذف حسابها الرسمي على تويتر، وحمل البلاغ رقم ٥٤٤٠٧ لسنة ٢٠٢٣ .

وتضمن البلاغ الذي تقدم به المستشار القانوني ياسر قنطوش، محامي الفنانة شيرين عبدالوهاب، بأن موكلته تمتلك صفحة على تويتر باسم «sherine abd-wahab» وداخل الصفحة أكونت خاص بالأرباح ويتم استخدام الاكونت من خلال شخص واحد فقط هو الأدمن ولا يمكن تغييره إلا من خلاله .

وقام المشكو في حقه محمد أسامة محمود حسنين الشاعر، وشهرته «محمد الشاعر»، بوصفه الأدمن لصفحة تويتر المملوكة للفنانة شيرين عبدالوهاب بانشاء أكونت بيزنس على الصفحة وتفعيله على رقم حسابه البنكي الخاص به، وذلك دون موافقة أو اذن كتابي من صاحبة الصفحة، ومن ثم فان المشكو في حقه قد تحصل على جميع الأموال والأرباح العائدة من خلال المشاهدات لصفحة الشاكية .

وأضاف البلاغ أن المشكو في حقه أضر بالشاكية واستغل الصفحة لصالحه وحول الارباح لحسابه، وأن الفعل الذي اقترفه يعد مكونًا لجريمتي النصب وخيانة الامانة.

# بعد سلسلة من الخسارات،إليسا تنتفض!

يبدو أن اليسا تحاول الإنتفاضة على كل المشاكل التي عبرت بها خلال الفترة الماضي، لم تكن ٢٠٢٣ جيدة بالنسبة لاليسا بعد سلسلة من الخسارات منها حذف أغنيتها الاخيرة عن محمل يوتيوب، «العقد» التي رغم ذلك تحولت الى واحدة من الأغاني الاكثر انتشاراً بعدما نشرت على منصة «أنغامي» واستنسخت بشكل كبير، الأمر الذي دل على أن الاغنية الجيدة لا يحد من نجاحها اي عائق.كانت اليسا ، مؤخراً ،قد خسرت دعوى قدمتها لوقف أغنية «وبطير» بصوت ملحنها زياد برجي في المحكمة.في دبي، وقال برجي في بيان، انه للمرة الثانية تخسر اليسا دعوى لايقاف اغنية «وبطير»، الأمر الذي أثار بلبلة واسعة على مواقع التواصل الاجتماعي التي لم توفر برجي من هجوم من قبل المتابعين الداعين إلى إقتال ملف هذه الاغنية الذي أخذ كل هذا الحجم منذ أكثر من سنة. الى ذلك، علمت نواعم أن ألبوم اليسا قد تكتمل مجموعة أغنياته في شهر كانون الأول المقبل وقبل نهاية السنة الحالية. كما أكدت المعلومات أن اليسا تعمل أيضاً على إبراز مستندات قانونية تؤكد خلو مسؤوليتها من أي تعاقد مع شركة «وتري» التي تطالب اليسا بدفع البند الجزائي المسجل او الموقع بينهما، بعدما انفصلت اليسا عن الشركة مطلع السنة الحالية .وأعلنت أنها ستنتج وتوزع أعمالها الغنائية كما تشاء.

# ياسمين صبري تُثير القلق بشأن حالتها الصحية

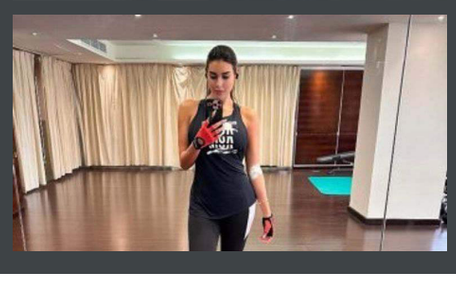

سيطر القلق على محبي الفنانة المصرية ياسمين صبري، بعد نشرها صورة وعلى يدها تظهر آثار فحص طبي.

والتقطت ياسمين صبري صورة لنفسها أمام المرآة وهي تمارس التمارين الرياضية، وظهرت في هذه الإطلالة وهي ترتدي «تي شيرت» وبنطال رياضيا باللون الأسود، ونشرتها عبر حسابها على تطبيق «إنستغرام».

تعليقات المتابعين على حالتها الصحية، دفعت ياسمين صبري لحذف الصورة بعد وقت قصير من نشرها، ولم تكشف لمتابعيها عن السبب.

---

مجلس القضاء الاعلى
رئاسة محكمة استئناف نينوى
محكمة الاحوال الشخصية في الموصل
رقم الدعوى١٤٧٦٩/ ش/ ٢٠٢٣
اعلان تبليغ بالحضور
الى المدعى عليه/( عبد العظيم محمد محمود) عنوانه السابق الموصل حي نابلس ومجهول محل الاقامة حاليا.
اقامت المدعية/ (دينا فالح يوسف) الدعوى المرقمة اعلاه لدى هذه المحكمة طالبتا الحكم اثبات حضانة الاطفال المولودين لهما من فراش الزوجية كلا من
١- مريم تولد ٢٠١٥.
٢- عمر تولد ٢٠٠٨.
ولثبوت مجهولية محل اقامتك حسب اشعار القائم بالتبليغ ومختار المنطقة تقرر تبليغك اعلانا بصحيفتين يوميتين محليتين للحضور امام هذه المحكمة صباح يوم (٢٣/ ١٠/ ٢٠٢٣) الساعة التاسعة صباحا وبعكسه ستجري المرافعة بحقك غيابيا وحسب الاصول.
القاضي
عدنان محمد علي الجلبي
////////////////
مجلس القضاء الاعلى
رئاسة محكمة استئناف نينوى
محكمة الاحوال الشخصية في الموصل
رقم الدعوى١٥٦٣٠/ ش/ ٢٠٢٣
اعلان تبليغ بالحضور
الى المدعى عليه/ (علي حسين حسن) عنوانه السابق نينوى الموصل حي رجم حديد ومجهول محل الاقامة حاليا.
اقامت المدعية/ (زينه علي امين) الدعوى المرقمة اعلاه لدى هذه المحكمة طالبتا الحكم التفريق لانتماء المدعى عليه الى عصابات داعش الارهابية وهروبه الى جانب العدو استنادا إلى احكام قرار مجلس قيادة الثورة المنحل المرقم ١٥٢٩ لسنة ١٩٨٥. ولثبوت مجهولية محل اقامتك حسب اشعار القائم بالتبليغ ومختار المنطقة تقرر تبليغك بصحيفتين يوميتين محليتين للحضور امام هذه المحكمة صباح يوم (١٧/ ١٠/ ٢٠٢٣) الساعة التاسعة صباحا وبعكسه ستجري المرافعة بحقك غيابيا وحسب الاصول.
القاضي
مهدي صالح سليمان
نائب رئيس محكمة استئناف نينوى
////////////////
مجلس القضاء الاعلى
رئاسة محكمة استئناف نينوى
محكمة الاحوال الشخصية في حمام العليل
العدد / ١٢٩٩/ش/٢٠٢٣
اعلان تبليغ قرار حكم غيابي
المدعية/ (كريمه فياض احمد) تسكن / حمام العليل
الى المدعى عليه/(جاسم محمد يونس) يسكن حمام العليل/ سابقا / مرتحل مع عصابات داعش الارهابيه مجهول محل الاقامة حاليا ٠
اصدرت محكمة الاحوال الشخصية في حمام العليل قرارها الغيابي في الدعوى المرقمة اعلاه بتاريخ ٢٠٢٣/٩/٢٦ والمتضمن الحكم بتأييد حضانه المدعيه(كريمه فياض احمد) لا بنائها القاصرين ( ماريا و عثمان ابناء جاسم محمد يونس) ولثبوت مجهولية محل اقامتك حسب اشعار القائم بالتبليغ ومختار المنطقه تقرر تبليغك بصحيفتين يوميتين محليتين بالقرار المذكور أعلاه ولك حق الطعن ضمن المدة القانونية وحسب الاصول
القاضي
عبد العزيز عطاالله محمد

---

مجلس القضاء الاعلى
رئاسة محكمة استئناف نينوى
محكمة الاحوال الشخصية في حمام العليل
العدد / ١٢٤٥/ش/٢٠٢٣
اعلان تبليغ قرار حكم غيابي
المدعية/ (رباب عبد مطر) تسكن / حمام العليل
الى المدعى عليه/(فازع غانم احمد) يسكن حمام العليل/ سابقا / مرتحل مع عصابات داعش الارهابيه مجهول محل الاقامة حاليا ٠
اصدرت محكمة الاحوال الشخصية في حمام العليل قرارها الغيابي في الدعوى المرقمة اعلاه بتاريخ ٢٠٢٣/٩/٢٦ والمتضمن الحكم بتأييد حضانه المدعيه(رباب عبد مطر ) لا بنائها القاصرين ( حارث و همام و روان ابناء فازع غانم احمد) ولثبوت مجهولية محل اقامتك حسب اشعار القائم بالتبليغ ومختار المنطقه تقرر تبليغك بصحيفتين يوميتين محليتين بالقرار المذكور أعلاه ولك حق الطعن ضمن المدة القانونية وحسب الاصول
القاضي
عبد العزيز عطاالله محمد
////////////////
مجلس القضاء الاعلى
رئاسة محكمة استئناف نينوى
محكمة الاحوال الشخصية في حمام العليل
العدد / ١٢٥٩/ش/٢٠٢٣
اعلان تبليغ قرار حكم غيابي
المدعية/ (كرحه عليوي عبدالله) تسكن / حمام العليل
الى المدعى عليه/(يوسف محمد عبدالله) يسكن حمام العليل/ سابقا / مرتحل مع عصابات داعش الارهابيه مجهول محل الاقامة حاليا ٠
اصدرت محكمة الاحوال الشخصية في حمام العليل قرارها الغيابي في الدعوى المرقمة اعلاه بتاريخ ٢٠٢٣/٩/٢٥ والمتضمن الحكم بتأييد حضانه المدعيه(كرحه عليوي عبدالله) لا بنائها القاصرين (احمد و رقيه و صالح و دعاء و هاجر و جنيد و ابرار ابناء يوسف محمد عبدالله) ولثبوت مجهولية محل اقامتك حسب اشعار القائم بالتبليغ ومختار المنطقه تقرر تبليغك بصحيفتين يوميتين محليتين بالقرار المذكور أعلاه ولك حق الطعن ضمن المدة القانونية وحسب الاصول
القاضي
عبد العزيز عطاالله محمد
////////////////
مجلس القضاء الاعلى
رئاسة محكمة استئناف نينوى
محكمة الاحوال الشخصيةفي حمام العليل
العدد:١٤٨٧/ش/٢٠٢٣
التاريخ٥/١٠/٢٠٢٣
اعلان تبليغ بالحضور
المدعية/سندس عبد الله فاضل
المدعى عليه/حسن حسين علي
اشارة الى الدعوى الشرعية المرقمة ١٤٨٧/ش/٢٠٢٣ والمقامة من قبل المدعية والتي موضوعها طلب حضانة ولمجهولية محل اقامتك حسب كتاب مركز شرطة السلامية بالعدد ٥٤٧٢/١٣في ٢٠٢٣/٩/١٠ واشعار المختار حسن صابر قاسم عليه قررت هذه المحكمة تبليغك عن طريق النشر بجريدتين محليتين بالحضور الى ديوان هذه المحكمة في موعد المرافعة المصادف٢٠٢٣/١٠/٢٣ وعند عدم حضورك سوف تجري المرافعة بحقك وفق القانون
القاضي
عبد العزيز عطا الله محمد

---

مجلس القضاء الاعلى
رئاسة محكمة استئناف نينوى
محكمة الاحوال الشخصيةفي حمام العليل
العدد:١٤٧١/ش/٢٠٢٣
التاريخ٤/١٠/٢٠٢٣
اعلان تبليغ بالحضور
المدعية/اسراء صالح محمود
المدعى عليه/ابراهيم علي محمد
اشارة الى الدعوى الشرعية المرقمة ١٤٧١/ش/٢٠٢٣ والمقامة من قبل المدعية والتي موضوعها طلب التفريق ولمجهولية محل اقامتك حسب كتاب مركز شرطة الشورة بالعدد ٦١٩٤/١٥في ٢٠٢٣/٩/١٠ واشعار المختار خلف محمد صالح عليه قررت هذه المحكمة تبليغك عن طريق النشر بجريدتين محليتين بالحضور الى ديوان هذه المحكمة في موعد المرافعة المصادف٢٠٢٣/١٠/٢٥ وعند عدم حضورك سوف تجري المرافعة بحقك وفق القانون
القاضي
عبد العزيز عطا الله محمد
////////////////
مجلس القضاء الاعلى
رئاسة محكمة استئناف نينوى
محكمة الاحوال الشخصيةفي حمام العليل
العدد:١٤٧٠/ش/٢٠٢٣
التاريخ٤/١٠/٢٠٢٣
اعلان تبليغ بالحضور
المدعية/اسراء صالح محمود
المدعى عليه/ابراهيم علي محمد
اشارة الى الدعوى الشرعية المرقمة ١٤٧٠/ش/٢٠٢٣ والمقامة من قبل المدعية والتي موضوعها طلب تاييد الحضانة ولمجهولية محل اقامتك حسب كتاب مركز شرطة الشورة بالعدد ٦١٩٣/١٥في ٢٠٢٣/٩/١٠ واشعار المختار خلف محمد صالح عليه قررت هذه المحكمة تبليغك عن طريق النشر بجريدتين محليتين بالحضور الى ديوان هذه المحكمة في موعد المرافعة المصادف٢٠٢٣/١٠/٢٥ وعند عدم حضورك سوف تجري المرافعة بحقك وفق القانون
القاضي
عبد العزيز عطا الله محمد
////////////////
مجلس القضاء الاعلى
رئاسة محكمة استئناف نينوى
محكمة الاحوال الشخصية في الموصل
رقم الدعوى١٥٤١٩/ ش/ ٢٠٢٣
اعلان تبليغ بالحضور
الى المدعى عليه/ ( شكر محمود يوسف ) عنوانه السابق نينوى الموصل المحلبيه ومجهول محل الاقامة حاليا.
اقامت المدعية/ ( هبه ابراهيم محمد يونس ) الدعوى المرقمة اعلاه لدى هذه المحكمة طالبتا الحكم بتأييدحضانه الطفل المولود لي من فراش الزوجيه ( محمد تولد ٢٠١٦/٧/١٤) وتأشير ذلك في السجلات الرسميه ٠ ولثبوت مجهولية محل اقامتك حسب اشعار القائم بالتبليغ مركز شرطه المحلبيه ومختار المنطقة لقمان احمد محمد احمد تقرر تبليغك بصحيفتين يوميتين محليتين للحضور امام هذه المحكمة صباح يوم (١٠/١٠/٢٠٢٣ ) الساعة التاسعة صباحا وبعكسه ستجري المرافعة بحقك غيابيا وحسب الاصول.
القاضي
صلاح الدين ابراهيم علي علي
////////////////

---

مجلس القضاء الاعلى
رئاسة محكمة استئناف نينوى
محكمة الاحوال الشخصية في الموصل
رقم الدعوى١٥٤٢٠/ ش/ ٢٠٢٣
اعلان تبليغ بالحضور
الى المدعى عليه/ ( شكر محمود يوسف ) عنوانه السابق نينوى الموصل المحلبيه ومجهول محل الاقامة حاليا.
اقامت المدعية/ ( هبه ابراهيم محمد يونس ) الدعوى المرقمة اعلاه لدى هذه المحكمة طالبتا الحكم ٠ بالتفريق لانتماء المدعى علية الى عصابات داعش الارهابيه وهروبه الى جانب العدو ٠ ولثبوت مجهولية محل اقامتك حسب اشعار القائم بالتبليغ مركز شرطه المحلبيه ومختار المنطقة لقمان احمد محمد احمد تقرر تبليغك بصحيفتين يوميتين محليتين للحضور امام هذه المحكمة صباح يوم (١٧/١٠/٢٠٢٣ ) الساعة التاسعة صباحا وبعكسه ستجري المرافعة بحقك غيابيا وحسب الاصول.
القاضي
مهدي صالح سليمان
////////////////
مجلس القضاء الاعلى
رئاسة محكمة استئناف نينوى
محكمة الاحوال الشخصية في الموصل
رقم الدعوى١٣٧٨٧ / ش/ ٢٠٢٣
اعلان تبليغ بالحضور
الى المدعى عليه/ (عادل غثيث حسين ) عنوانه السابق نينوى الموصل الحميدات ومجهول محل الاقامة حاليا.
اقامت المدعية/ (ليلى علي ابراهيم ) الدعوى المرقمة اعلاه لدى هذه المحكمة طالبتا الحكم التفريق لانتماء المدعى عليه الى عصابات داعش الارهابية وهروبه الى جانب العدو استنادا إلى احكام قرار مجلس قيادة الثورة المنحل المرقم ١٥٢٩ لسنة ١٩٨٥. ولثبوت مجهولية محل اقامتك حسب اشعار القائم بالتبليغ مركز شرطه الحميدات ومختار المنطقة علي عبدالعزيز ضياء تقرر تبليغك بصحيفتين يوميتين محليتين للحضور امام هذه المحكمة صباح يوم (١٧/١٠/٢٠٢٣ ) الساعة التاسعة صباحا وبعكسه ستجري المرافعة بحقك غيابيا وحسب الاصول.
القاضي/زاهر حمزة القطان
////////////////
مجلس القضاء الاعلى
رئاسة محكمة استئناف نينوى
محكمة الاحوال الشخصية في الموصل
رقم الدعوى١٥٤٦١/ ش/ ٢٠٢٣
اعلان تبليغ بالحضور
الى المدعى عليه/ ( عبدالحكيم علي محمد بلال ) عنوانه السابق نينوى الموصل الشوره ومجهول محل الاقامة حاليا.
اقامت المدعية/ ( انتصار احمد يوسف ) الدعوى المرقمة اعلاه لدى هذه المحكمة طالبتا الحكم بتأييدحضانه للاطفال المولودين لي من فراش الزوجيه كل من( ميعاد تولد ٢٠٠٧) و( عبدالرحمن تولد ٢٠٠٨) و( حمزه تولد ٢٠١٠)و( براء تولد ٢٠١٥)و( تبارك تولد ٢٠١٦)و( جنات تولد ٢٠١٧) وتأشير ذلك في السجلات الرسميه ٠ ولثبوت مجهولية محل اقامتك حسب اشعار القائم بالتبليغ ومختار المنطقة تقرر تبليغك بصحيفتين يوميتين محليتين للحضور امام هذه المحكمة صباح يوم (١٦/١٠/٢٠٢٣ ) الساعة التاسعة صباحا وبعكسه ستجري المرافعة بحقك غيابيا وحسب الاصول.
القاضي
مهدي صالح سليمان

---

مجلس القضاء الاعلى/رئاسة محكمة استئناف نينوى
محكمة الاحوال الشخصية في الموصل
رقم الدعوى١٤٥٢٨/ ش/ ٢٠٢٣
اعلان تبليغ بالحضور
الى المدعى عليه/ ( عبدالرزاق علي جاسم ) عنوانه السابق نينوى الموصل الرشيديه ومجهول محل الاقامة حاليا.
اقامت المدعية/ ( نور عبدالكريم جاسم ) الدعوى المرقمة اعلاه لدى هذه المحكمة طالبتا الحكم ٠ بأثبات الزواج الخارجي الواقع بتاريخ ٢٠١٥/٨/٤ بمهر معجله مليون دينار عراقي مقبوض ومؤجله مليون دينار عراقي باقي بذمه الزوج يستحق عند اقرب الاجلين ثانياً اثبات نسب الاطفال كل من( زينب تولد ٢٠١٦/٦/١٢) و ( رنا تولد ٢٠١٧/٥/٢١ ) والاشعار الى الدوائر الرسمية بذلك ٠ ولثبوت مجهولية محل اقامتك حسب اشعار القائم بالتبليغ ومختار المنطقة تقرر تبليغك بصحيفتين يوميتين محليتين للحضور امام هذه المحكمة صباح يوم (١٩/١٠/٢٠٢٣ ) الساعة التاسعة صباحا وبعكسه ستجري المرافعة بحقك غيابيا وحسب الاصول.
القاضي/عدنان محمد علي الجلبي
////////////////
مجلس القضاء الاعلى
رئاسة محكمة استئناف نينوى
محكمة الاحوال الشخصية في الموصل
رقم الدعوى١٥٧١٣/ ش/ ٢٠٢٣
اعلان تبليغ بالحضور
الى المدعى عليه/ ( اركان علي ناظم ) عنوانه السابق نينوى الموصل حي النور ومجهول محل الاقامة حاليا.
اقامت المدعية/ ( نبأ فراس احمد ) الدعوى المرقمة اعلاه لدى هذه المحكمة طالبتا الحكم بتأييدحضانه للطفل المولود لي من فراش الزوجيه ( سفيات تولد ٢٠١٤ ) وتأشير ذلك في السجلات الرسميه ٠ ولثبوت مجهولية محل اقامتك حسب اشعار القائم بالتبليغ محمد نايف حسن موسى ومختار المنطقة مشتاق محمود ابراهيم محمد تقرر تبليغك بصحيفتين يوميتين محليتين للحضور امام هذه المحكمة صباح يوم (١٥/١٠/٢٠٢٣ ) الساعة التاسعة صباحا وبعكسه ستجري المرافعة بحقك غيابيا وحسب الاصول.
القاضي/مهدي صالح سليمان
////////////////
مجلس القضاء الاعلى
رئاسة محكمة استئناف نينوى
محكمة الاحوال الشخصية في حمام العليل
العدد / ١٢٩٨ /ش/٢٠٢٣
اعلان تبليغ قرار حكم غيابي
المدعية/ ( كريمه فياض احمد ) تسكن حمام العليل
الى المدعى عليه/( جاسم محمد يونس )يسكن حمام العليل / سابقا / حاليا مرتحل مع عصابات داعش الارهابيه مجهول محل الاقامة حاليا ٠
اصدرت محكمة الاحوال الشخصية في حمام العليل قرارها الغيابي في الدعوى المرقمة اعلاه بتاريخ ٢٠٢٣/٩/٢٦ والمتضمن الحكم بالتفريق بين المدعى عليه ( جاسم محمد يونس ) والمدعيه ( كريمه فياض احمد ) واعتباره طلاقاً رجعياً واقعاً للمره الاولى اعتبارامن تاريخ الحكم يحق للمدعى عليه اعاده المدعيه خلال فتره العدة الشرعيه قولا وفعلا وبدون مهر وعقد جديدين شرط العوده خلال فتره العدة الشرعيه والزام المدعيه بالعده الشرعيه البالغه ثلاثه قروء واعتباره من تاريخ الحكم ولايحق لها التزوج من رجل اخر الابعد انقضاء العدة على الوجه الشرعي واكتساب الحكم الدرجه القطعية واشعار دائرة الاحوال المدنيه المختصه لتأشير الحكم في سجلاتهم بعد اكتساب الدرجه القطعيه ٠ولثبوت مجهولية محل اقامتك حسب اشعار القائم بالتبليغ ومختار المنطقه تقرر تبليغك بصحيفتين يوميتين محليتين بالقرار المذكور أعلاه ولك حق الطعن ضمن المدة القانونية وحسب الاصول ٠
القاضي /عبد العزيز عطاالله محمد

# الشرق

مسؤول الاخراج الصحفي والتصميم
مهند صبحي احمد

الاراء والمقالات في صفحات الجريدة لاتعبر بالضرورة عن رأي الجريدة وانما تعبر عن رأي اصحابها

رقم الاعتماد لدى نقابة الصحفيين العراقيين (١١)

السنة العشرون العدد ٤١١٧ الاحد ٨-١٠-٢٠٢٣

هاتف الجريدة ٠٧٧٠٣٣٤٣٣٤٦

عنوان الجريدة على صفحة الفيس بوك جريده الشرق

alsharq paper

الموقع الالكتروني للجريدة www.alsharqpaper.com

البريد الالكتروني للجريدة alsharqpaper@yahoo.com

رقم الايداع في دار الكتب والوثائق ببغداد (٩١٠) لسنة


## القضاء واليونسكو يحتفيان باليوم العالمي للوصول إلى المعلومات والذكرى العاشرة لمبادرة قضاة حرية التعبير

أقام مكتب يونسكو العراق عبر قطاع الاتصالات والمعلومات، دورة تدريبية مكثفة لقضاة محاكم النشر والإعلام في المناطق الاستئنافية كافة، في سياق مشروع التمويل المشترك لليونسكو لتعزيز حرية التعبير عن الرأي وسلامة الصحفيين.

وكانت المعايير الدولية لحرية التعبير عن الرأي وسلامة الصحفيين ، الموضوعات الابرز في هذه الدورة التي ناقش فيها خبراء اليونسكو مع القضاة العراقيين الأدوار الأساسية للمحاكم العراقية في تحسين اليات حماية الصحفيين من جانب، وعلى جانب آخر تمكين المحاكم من الادوات القضائية المناسبة لمجاراة التطورات العالمية في مضامين حرية التعبير عبر الإنترنت او ما سواها.

ويأتي هذا النشاط استجابة انية لطلب رئاسة مجلس القضاء الأعلى من اليونسكو المساعدة في تعزيز القدرات القضائية الوطنية في مجالات الذكاء الاصطناعي والقضاء المراعي لحرية التعبير عن الرأي ، وكذلك تاسيس فرق فنية للمناطق الاستئنافية لفحص ومطابقة الادلة الرقمية وتحقيق العدالة في هذا القطاع المهم.

وعقدت اليونسكو ، هذه الدورة انطلاقا من مناسبتين مهمتين ، الاولى هي اليوم العالمي للوصول للمعلومات وتداولها ، والثانية هي الذكرى العاشرة لتأسيس مبادرة اليونسكو لقضاة حرية التعبير عن الرأي والذي وصل عدد أعضاءه اليوم إلى ٣٥ الف قاضٍ متخصص عبر العالم.

وتعكف اليونسكو عبر خبرائها ، على اعداد دليل إرشادي لقضاة محاكم النشر والإعلام والصحفيين حوّل المعايير الدولية لحرية التعبير الواقعية او عبر الفضاء الرقمي ، كما تخلل التدريب عروضا منها عرض للتجربة الاوروبية في محكمة حقوق الإنسان الاوروبية ولجنة السلامة الرقمية الأوروبية والميثاق الأوروبي لحرية التعبير عن الرأي والوصول إلى المعلومات.

ومن الجدير بالذكر ، ان اليونسكو تعمل على تحقيق ارتباط تعاون وتبادل خبرات مع الجهات التنظيمية والقضائية للاتصالات والمعلومات في كل من هولندا وبلجيكا ومحاولة الوصول إلى المنصات الرقمية العالمية وشركات الإنترنت لفتح ممثليات ومكاتب وطنية محليا تقوم بدورها بالمساعدة في تنظيم قطاع المعلومات والاتصالات.

## الياسري: ماضون في مكافحة الفساد وكسر الاحتكار

أكدت وزيرة الاتصالات الدكتورة هيام الياسري المضي في مكافحة الفساد وكسر الاحتكار.

وقال بيان للوزارة ،إن» الياسري و خلال افتتاحها مشروع التراسل والبنى التحتية/ نوكيا DWDM بحضور السفيرة الفنلندية لدى العراق آنا سوريلا والكادر المتقدم في الوزارة وتشكيلاتها ، أكدت المضي بمكافحة الفساد واستئصال جذوره على الرغم من التحديات وارتفاع أصوات المعترضين».

وأكدت الياسري، بحسب البيان، أن» الأصوات المعارضة لن تثنينا من كسر الاحتكار وإكمال مسيرة مكافحة الفساد وجعل وزارة الاتصالات نموذجاً للوزارات الأخرى».

وشددت الياسري،» سعي الوزارة واهتمامها الكبير بإنشاء بنى تحتية لسد حاجة الشركات المجهزة لخدمة الإنترنت وشركات الهاتف النقال، مع الأخذ بنظر الاعتبار المشاريع المستقبلية في هذا المجال، مضيفة، أن» مشروع نوكيا يعد من المشاريع الاستراتيجية للتراسل الوطني».

## وزير الإعمار : بسواعد محلية تشهد العاصمة بغداد المراحل الأخيرة لإنشاء جسر الكريعات

زارَ وزير الإعمار والإسكان والبلديات والأشغال العامة الأستاذ بنكين ريكاني برفقة مدير عام شركة الفاروق ، المهندس الاستشاري حيدر الميالي ، مشروع جسر الكريعات الثابت في الكاظمية / بغداد والذي بلغت نسبة الإنجاز فيه ٨٩% . معالي الوزير وصفَ المشروع بأنه يمتاز بمواصفات معمارية حديثة , تم تصميمه وتنفيذه بأيادي محلية للمرة الأولى في البلاد وستكون له أهمية بالغة خاصة خلال أوقات الزيارات الدينية , ليكون بمثابة مرفأ سياحي وترفيهي في العاصمة .

أكد المدير العام حرصه على تنفيذ المشروع بكل رصانة وقوة لسلامة المشاة والحفاظ على انسيابية السير أثناء الزحامات . يبلغ طول الجسر ٢٢٥ م وعرض ١٤،٥ م , حيث يضم (٥) فضاءات بطول (٤٥) م لكل فضاء و وممري ذهاب وإياب مخصصة للمشاة يذكر ان الجسر يشكل إضافة نوعية للعاصمة بغداد كونه يضم اربعة استراحات جانبية للجلوس والاستمتاع بالمنظر المطل على نهر دجلة وإعداد منظومة كهربائية ستُنير الجسر بطريقة جميلة وجذابة وبشكل مستمر .

## وزارة التخطيط تناقشُ محاور إستراتيجية الإصلاح الإداري للدوائرِ الحكومية في العراق

ناقشت وزارة التخطيط آليات تنفيذ محاور إستراتيجية الإصلاح الإداري للدوائر الحكومية في العراق. وقال معاون المدير العام للدائرة القانونية الدكتور إبراهيم حسين عبادة : ناقشنا المشاريع الأربعة ضمن المحور الأول للإستراتيجية الإصلاح الإداري ، والتي تضمنت حصر ومُراجعة التشريعات المُنظمة للجهاز الإداري للحكومة، وتطوير المُنظومة التشريعية الجديدة للخدمة المدنية، والتحول نحو اللامركزية الإدارية الواسعة ، إضافة إلى التنظيم الإداري من خلال وضع تصور للهياكلِ الإدارية المُقترحة للوزارات والوحدات الإدارية في المحافظات مُضيفا» إن آلية تنفيذ البرنامج تكون من خلال حصر ومُراجعة المُنظومة التشريعية الخاصة بالتحول إلى اللامركزية وإعداد مُسودة هذا القانون. ومُراجعته وإقراره والعمل بموجبهَ .وبين إنّ تنفيذ البرنامج سيُتم عبر خطط قصيرة ومُتوسطة وطويلة الأمد، وتشكيل لجان فرعية من الوزارات المعنية تتولى تنفيذ المحاور . مُؤكدا»: إنّ الوزارة ستتولى مُتابعة وتقييم المشاريع ضمن المحور الأول وبما يضمنُ التنفيذ السليم ضمن التوقيتات الزمنية المُحددة فيها .

وشارك في الاجتماع مُمثلو عدد من الوزارات والمُؤسسات المعنية والجهات ذات العلاقة .

## رئيس مجلس أمناء جامعة الجنان اللبنانية يهنئ الفائزين في المجلس الشرعي

متابعة/جاسم حيدر

المنسق الاعلامي لجامعة الجنان في جمهورية العراق

هنأ رئيس مجلس أمناء جامعة الجنان الدكتور «سالم فتحي يكن» الفائزين بعضوية المجلس الشرعي الإسلامي الأعلى في لبنان .

متمنياً أن تكون ولاية هذا المجلس حافلة بالانجازات لا سيّما على الصعيد الاجتماعيّ والإنسانيّ، وعلى صعيد تدعيم القضاء الشرعيّ والتعليم الدينيّ وتعزيز منعتهما وحفظ كرامة العاملين في هذين المجالين وإلى رعاية حقّ تمثيل مسلمي مناطق الأطراف.

ودعا يكن : الى تشكيل لجنة من أعضائه لدراسة نظامه، لا سيما المواد المتعلقة بالهيئة الناخبة، إذ لا يجوز تغيّيب مؤسّسات الطائفة التربويّة والجامعيّة والمنتسبين للمهن الحرّة ونقابات أرباب العمل والعمال عن المشاركة في هذا الاستحقاق الانتخابي المنتج لأكثر المجالس تمثيلاً للطائفة وتنوعها الذي تتفاخر به.

كما توجه الدكتور سالم فتحي يكن: بالتحيّة لسماحة مفتي الجمهورية الشيخ «عبد اللطيف دريان» على هذه الخطوة الموفقة، مُتمنّياً التوفيق للفائزين في «خدمة الطائفة والوطن».

## وزير الصحة يتفقد مستشفى الطفل المركزي لمتابعة الخدمات الصحية المقدمة ومراحل الإعمار والتأهيل للردهات والطوارئ

أجرى وزير الصحة الدكتور صالح مهدي الحسناوي زيارة تفقدية لمستشفى الطفل المركزي التعليمي ببغداد لمتابعة مراحل الإعمار والتأهيل فيها للردهات والطوارئ بسعة ١٤٦ سريرا. وتفقد الوزير ردهات وأقسام المستشفى وتفقد المرضى الراقدين للوقوف على احتياجاتهم الصحية والخدمات المقدمة وكذلك التقى الكوادر الصحية العاملة.واطلع الوزير خلال جولته على مراحل الإنجاز والتنفيذ في المستشفى للاطلاع على سير العمل والإعمار والتأهيل للردهات والطوارئ.

### تعاون ياباني عراقي لتنفيذ مشروع ماء السماوة بطاقة ٥٠٠٠م٣في الساعة

## المهندس عمار الجبوري يلتقي في طوكيو الفريق الياباني لشركة jica لبحث ومناقشة إجراءات بنود عقد تنفيذ تحلية وتصفية مشروع ماء السماوة في محافظة المثنى

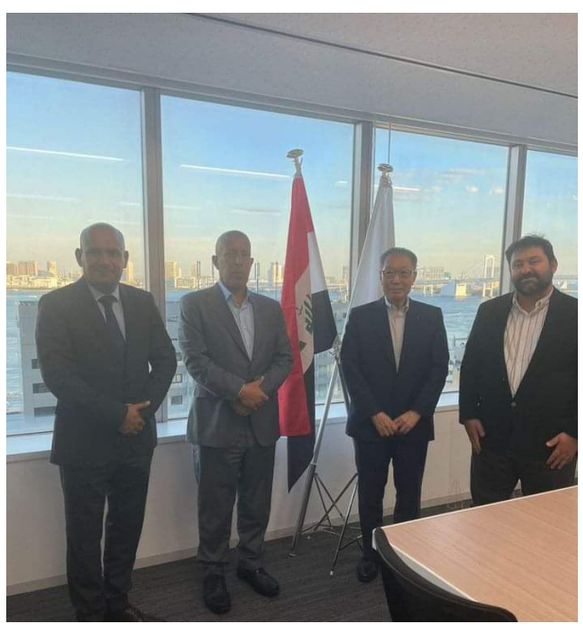

زار المهندس عمار الجبوري مدير عام المديرية العامة للماء في وزارة الإعمار والإسكان والبلديات والأشغال العامة في مقر الشركة الاستشارية اليابانية (NJS) في دولة اليابان مع المهندس ناصر حسن مدير مشروع ماء البصرة الكبير والمهندس ثائر حمود مدير مشروع تحلية ماء السماوة

وذكر المكتب الإعلامي للمديرية العامة للماء ان هذه الزيارة تأتي بناء على التعاون والتنسيق المشترك مع شركةjica للإسراع في مناقشة بنود عقد تنفيذ مشروع تحلية وتصفية ماء السماوة بطاقة ٥٠٠٠م٣الساعة بهدف توفير الخدمات للمواطنين في قطاع الماء الصالح للشرب في محافظة المثنى .

وتناول الاجتماع بحث ومناقشة أهم الإجراءات المتعلقة ببنود عقد مشروع التمويل اليابانية ودراسة كافة النقاط التي يضمها العقد ،من أجل تنفيذ المشروع الذي يتكون من (أربعة) مراحل ومن إشراف المديرية العامة.

المشروع يخدم المواطنين في مركز السماوة والأقضية والنواحي التابعة لها

وبكلفة مالية تقدر أكثر

من ٤٤٧مليون $ بطاقة إنتاجية تبلغ ٥٠٠٠م٣بالساعة.

### بمناسبة اليوم الوطني للمملكة العربية السعودية الشقيقة

## العلاقات العراقية السعودية الملامح المشرقة

متابعة د. سامي المطيري

تحتفل المملكة العربية السعودية الشقيقة من كل عام باليوم الوطني للمملكة الذكرى الثالثة والتسعين. ويستذكر أبناء هذا البلد الشقيق هذه المناسبة الوطنية وهم ينعمون برخائه ويتمتعون بنموه معتزين بشموخه ومفتخرين بإنجازاته وطامحين لمستقبل يحقق احلامهم ويرسم طريق ذا خطى ثابته للاجيال المتعاقبة تحت ضل قيادة سارت بالوطن الى مصافي الدول المتقدمة وسخرت كل السبل لراحه المواطن ليعيشوا بكرامة وعز وسلام وامان.

وبهذه المناسبة نتقدم للشعب السعودي الشقيق بأجمل التهاني وازكى الامنيات.

و إذ نتحدث اليوم عن طبيعة العلاقات العراقية السعودية إذ تكتسب هذه العلاقات أهمية خاصة لأسباب عديدة أهمها الثقل الذي تشكله الدولتان في منطقة المشرق العربي والذي يعود الى أهمية هاتين الدولتين في التفاعلات السياسية في المنطقة نتيجة لوضعهما من حيث المساحة والسكان والامكانيات الاقتصادية مما يجعلهما يشكلان محوراً سياسياً واقتصادياً مهماً في القرن الماضي والحاضر.

حيث بدأت ملامح هذا الأمر يتجلى يوماً بعد آخر فضلاً عن العلاقات الدبلوماسية الرصينة التي بدأتها الدولتين من خلال التمثيل الديبلوماسي المشتركة والذي اخذ بعداً ايجابياً ورصيناً الى جانب ذلك الزيارات المشتركة للمسؤولين العراقيين والسعوديين وعلى مستوى عالي.

اما في الجانب الاقتصادي فاكتسبت العلاقات الاقتصادية بين البلدين أهمية حيوية بالنظر الى امكانية قيام المملكة بالاستثمار في المشاريع الكبرى في العراق حيث كانت السعودية من الدول الداعية الى اعادة اعمار العراق فقد أعلنت عن استعدادها لتنفيذ برنامج كانت قد أعلنت عنه من قبل للمساعدة في إعادة إعمار العراق.

منها لرعاية مشاريع التنمية وتمويل التبادل التجاري الثنائي و المساعدات الإنسانية.

كما شهدت زيارات عالية المستوى بين البلدين أمور منها توقيع اتفاقيات في مجال الطاقة والتجارة والاستثمار وكذلك التعاون في مجالات النفط والكهرباء وغيرها فيما تعد العاهل السعودي بدعم العراق في شتى المجالات.

ومما لا شك فيه ان هذه الامور تنطلق من عدة اعتبارات أهمها المساهمة في تحقيق استقرار العراق اقتصادياً واعادة بناءه بهدف تقليص الاعمال الارهابية واعمال العنف التي تجتاح العراق والتي من الممكن أن تنعكس على الوضع الداخلي في السعودية بما يؤدي إلى عدم استقراره. ذلك أن المملكة تدرك أن انتعاش الاقتصاد العراقي وتحسين ظروفه المعيشية لأشقائه العراقيين قد يساعدان على الاستقرار السياسي في المنطقة لان حدوث تقارب اقتصادي قد يؤدي في نهاية المطاف إلى تفاهم سياسي.

وإقامة علاقات طيبة من النظام السياسي الجديد في العراق للمساعدة على عودته إلى وضعه الطبيعي كدولة مستقلة وفاعلة في النظام العربي باعتبار العراق من مؤسسي جامعة الدول العربية وله دور فعال ومؤثر على كافة الأصعدة والميادين.

وكذلك اقامة استثمارات صناعية واقتصادية للشركات السعودية في سوق واسعة وذات امكانيات اقتصادية كبرى وفي أوضاع اجتماعية وثقافية مقاربة ان لم نقل مطابقة للوضع الاجتماعي والثقافي السعودي.

وهذا الأمر بمجمله تعود فائدته على البلدين الشقيقين.

وتأكيداً على ما تقدم فقد سعت المملكة العربية السعودية ومنذ بدايات

ظهور العنف في العراق الى تأييد كافة مبادرات المصالحة الوطنية التي طرحتها الأطراف المختلفة ابتداءا من مبادرة المصالحة الوطنية التي طرحتها حكومة رئيس الوزراء نوري المالكي آنذاك حيث أكدت المملكة حرصها على إنجاح مبادرة المصالحة الوطنية.

ثم رعت المملكة مؤتمر مكة للمصالحة الوطنية ونبذ الطائفية والتعصب الديني التي انبثقت عنه وثيقة مكة التي تحرم سفك الدم العراقي وتدعو الى وقف الاقتتال الطائفي وكذلك تأييدها لوثيقة العهد الدولي في ٢٠٠٦ ثم حضور اجتماع شرم الشيخ عام ٢٠٠٧ الذي ركز على ضرورة تطبيق ما جاء في وثيقة العهد الدولي حول العراق الذي ركز تلى مسألتي الديون والاعمار .

فضلاً عن ذلك فقد اشتركت المملكة بفاعلية في كافة مؤتمرات دول الجوار الجغرافي والتي حاولت من خلالها الحيلولة دون حدوث تأثيرات خارجية أو اقليمية تؤثر على العلاقات العراقية السعودية وعدم التدخل في الشأن العراقي.

ونقول إن استقرار العلاقات بين العراق صاحب الحضارة العريقة والمملكة العربية السعودية أمر يثير الاهتمام وذلك لتأثير ما سيؤول عليه طابع العلاقات بين الدولتين على الوضع في المنطقة العربية برمتها بسبب محورية دور كلا الدولتين المهمتين في المنطقة.

وإن المتتبع لسير العلاقات العراقية السعودية يلمس بوضوح نجاح مساعي الدولتين في خلق مناخ ينسجم مع بلدين جارين تعود علاقتهما في جذور التاريخ.

وهذا ما يطمح له الجميع...