في أول اجتماع له.. صندوق تنمية ودعم قوى الأمن الداخلي يقرر بناء ٥٠ مركزا نموذجيا للشرطة في عموم العراق

المالكـي والسامـرائي يبحثـان تطـورات المشهـد السياسي والأمني في البلاد والمنطقة

الشرق
منبر كل العراقيين
يومية سياسية عامة مستقلة
Alsharq

رئيس مجلس الادارة
رئيس التحرير
عبد الرسول الاسدي

السنة العشرون العدد ٤١٣١ الخميس - ٢٦-١٠-٢٠٢٣

معتمدة لدى نقابة الصحفيين العراقيين بالرقم (١١) رقم الايداع لدى وزارة الثقافة / دار الكتب والوثائق برقم ٩١٠ لسنة ٢٠٠٦ رقم بطاقة الاعتماد لدى جمهورية مصر العربية والجامعة العربية ٤٦٢

بحث رئيس ائتلاف دولة القانون نوري المالكي ورئيس تحالف العزم مثنى السامرائي، الأربعاء، تطورات المشهد السياسي والأمني في البلاد والمنطقة.وقال المكتب الإعلامي لرئيس ائتلاف دولة القانون في بيان إن» رئيس ائتلاف دولة القانون نوري المالكي استقبل بمكتبه امس رئيس تحالف العزم مثنى السامرائي».وأضاف البيان، أنه» جرى خلال اللقاء بحث تطورات المشهد السياسي والأمني في البلاد والمنطقة، كذلك تداعيات الأوضاع في الأراضي الفلسطينية المحتلة».وأشار، إلى أن» الجانبين أكدا على موقف العراق الثابت من القضية الفلسطينية وحق الشعب الفلسطيني في تحرير أرضه وإقامة دولته، كما تم مناقشة الاستعدادات الجارية لإجراء انتخابات المجالس المحلية المقرر إجراؤها نهاية العام الحالي وضرورة توحيد الجهود بين القوى السياسية وتنسيق المواقف داخل مجلس النواب من أجل دعم البرنامج الحكومي في ظل الاستقرار السياسي الذي تشهده البلاد».

وزير الصحة يعلن عن المستشفيات والمراكز الداخلة للخدمة خلال العام الحالي

أعلن وزير الصحة الدكتور صالح الحسناوي عن المستشفيات والمراكز الداخلة للخدمة خلال العام الحالي، فيما أشار الى توفير ١٥٠ مليار دينار من خلال عقود الأدوية.

وقال الحسناوي في بيان ، إن «القطاع الصحي شهد خلال العام الحالي تطورات عديدة منها إعمار المستشفيات المتلكئة وافتتاح مستشفيين كبيرين هما السياب في البصرة والشهيد الحكيم في العمارة»، مشيراً الى «افتتاح مركز القناة بعد ثلاثة أشهر من تشكيل الحكومة وبدأ العمل به».

وأوضح، أنه «تم أيضا افتتاح عدد من المراكز في المحافظات منها مركز الحروق والأمراض القلبية في الفلوجة ومراكز في محافظات أخرى، فضلاً عن تأهيل عدد من المستشفيات في بغداد والمحافظات».

وأضاف، أنه «تم افتتاح عيادات شعبية وتوفير الأدوية والمستلزمات بشكل متميز ويختلف عن السنوات السابقة»، منوهاً بأن «هناك دعماً بالبرنامج الحكومي لمراكز القلب والسرطان».

وتابع، «تم توفير ما لا يقل عن ١٥٠ مليار دينار من خلال عقود الشركة العامة للأدوية مقارنة بأسعار العقود للسنوات السابقة»، مؤكداً أن «الوزارة ستصدر تقريرها السنوي يتضمن مجمل ما تم تحقيقه خلال هذه السنة».

السوداني يؤكد وجوب الاعلان عن تنفيذ البنى التحتية لمشروع مدينة الصدر الجديدة قريباً

ترأس رئيس مجلس الوزراء السيد محمد شياع السوداني، الاجتماع الخامس الخاص بمشروع مدينة الصدر الجديدة.واطلع السيد رئيس مجلس الوزراء على آخر إجراءات نقل ملكية الأراضي المخصصة لتشييد المشروع فيها، والتحضيرات لتنفيذ التصاميم الأساسية للمشروع وملحقاته، بالإضافة إلى اطلاع سيادته على متطلبات إجراء الفحوصات المختبرية الخاصة بسلامة العمل من أجل الشروع بعملية البناء.وأكد السيد السوداني وجوب أن يكون الإعلان عن تنفيذ البنى التحتية للمشروع قريباً، لينطلق بعدها العمل بتنفيذ المرحلة الأولى من الوحدات السكنية، من أجل الإسراع في إكمال هذا المشروع الستراتيجي والمهم للمواطنين من أبناء مدينة الصدر والمناطق المحيطة بها، الذي سيشكل نقلة نوعية للإسكان الحضري في العاصمة بغداد.

محافظ بغداد

يعلن عن خطة كبيرة لتطوير شبكة الطرق بجميع مناطق العاصمة

أعلن محافظ بغداد المهندس محمد جابر العطا عن خطة كبيرة لتطوير شبكة الطرق في جميع مناطق العاصمة لفك الاختناقات المرورية.وقال العطا في بيان ،إن «محافظة بغداد تعمل على شبكة طرق كبيرة جداً تشمل جميع المناطق لخدمة العاصمة والوافدين لها»، مبيناً أن «شبكة الطرق ستكون موحدة لتقليل الوقت وفك الاختناقات المرورية».وأضاف العطا، أن «المحافظة شرعت بتطوير مداخل العاصمة بغداد، إذ لدينا في جنوب بغداد شوارع تخص منطقة النهروان والمدائن وناحية الوحدة وكذلك في منطقة التاجي وأبو غريب ، بالإضافة إلى الطرق التي تم انشاؤها منذ فترة قليلة بمنطقة القامشلي».وأكد أن «هناك توسعة من ناحية شبكة الطرق في جميع مناطق العاصمة بغداد بهدف تقليل الزخم وانسيابية حركة سير المركبات».

الافتتاحية ...

غوتيريش تحت مطرقة الصهيونية

عبد الرسول الاسدي

كلمة حق لا يراد بها إلا الحق ومع أنها كانت هامشية ولم تتضمن ويلا وثبورا لإسرائيل فانها أسهمت برفع حالة الحنق الصهيوني الى الدرجة التي شنت بها هجوما لافتا وغير مسبوق على الأمم المتحدة وأمينها العام انطونيو غوتيريش.

ولعل من اللافت للنظر أن الهجوم على المنظمة الدولية وأمينها العام جاء بسبب تصريحات شخصية له وليس لمنهج الأمم المتحدة أو طريقة تعاطيها مع الأزمة (مع العلم ان طريقة التعاطي خجولة ومواقفها مؤسفة مع فلسطين وغزة).

في المحصلة الهجوم الصهيوني الذي يشن على الأمين العام للأمم المتحدة غير مسبوق بالمرة وجاء على خلفية تصريح قصير قال فيه أن حماس لم تظهر من العدم وهو ما يعني انها نتاج للإحتلال والتعسف وغياب البوصلة الواقعية لكيفية إحلال السلام وصناعة الأمن هذا فهي مثل أي حركة تحرر في العالم تنطلق لكي تتحرر الشعوب من طغيان الإحتلال .

فالسعيد من أكتفى بغيره والمنظمة الدولية لم تحرك ساكنا إزاء الكثير من القضايا الدولية الشائكة التي كان يفترض بها أن تتخذ مواقف بشأنها وكانت تولي الأمور الأهمية القصوى بالتعليق عليها وبيان الرأي وربما أنها كثيرا ما كانت تتحيز حتى حيال الآراء التي يجب ان تطرح .

إسرائيل في طليعة من إستفاد من سبات المنظمة الأممية وصمتها عن الجرائم الصهيونية وهذا التصريح لغوتيريش أثار كل هذا الغضب الإسرائيلي لأنه شكل صدمة مريعة لان تغيير خريطة المواقف قد يغير النتائج على الأرض ايضا .

هذا الموقف الاخير لإسرائيل سيجعلها مفضوحة أكثر في عيون العالم الذي لن يصدق أكاذيبها وادعاءاتها وسعيها المجنون لرعاية مصالحها مهما كانت الأثمان باهضة .

السعداوي يجري لقاءات مع عدد من نظرائه الوزراء في دول المنطقة ويلتقي طلبة عراقيين في مصر

على هامش اجتماعات وزراء النقل العرب والجمعية العمومية لشركة الجسر العربي للملاحة المنعقدة في مدينة الإسكندرية في مصر، التقى معالي وزير النقل الأستاذ رزاق محيبس السعداوي عددا من نظرائه الوزراء في دول المنطقة، وبحث معهم سبل تعزيز التعاون المشترك في مجال النقل.

وقال بيان للمكتب الإعلامي للوزارة، ان السعداوي ناقش مع نظرائه وعدد من المسؤولين رفيعي المستوى، مشاريع مختلفة تخص قطاعات النقل الجوي والبحري والبري .وأضاف البيان، ان السعداوي التقى أيضا عددا من الطلبة العراقيين الذين يدرسون في الأكاديمية العربية للعلوم البحرية، واستمع الى مطالبهم التي وجه الأخذ بها والنظر فيها .وتابع البيان، ان السعداوي رافق نظرائه الوزراء في جولة استطلاعية لمشاريع الذكاء الصناعي في مجال النقل، مؤكدا أن العراق يتوجه لإدخال الذكاء الاصطناعي في قطاعات مختلفة، بما يحقق التنمية المستدامة ويستجيب لمتطلبات البيئة بشكل عام.

مستشار رئيس الوزراء ووفد حكومي مع محافظ كركوك يطلع ميدانياً على واقع الخدمات في ناحية الرياض

زار مستشار رئيس مجلس الوزراء لشؤون المحافظات الأستاذ محمد المسعودي ،و وكيل وزارة الموارد المائية الأستاذ حسين عبد الامير بـ ه ومستشار رئيس الوزراء لشؤون المشاريع في محافظة كركوك الدكتور عامر الجبوري ومدير عام الماء في وزارة الإعمار والإسكان الأستاذ عمار المالكي مع المحافظ الأستاذ راكان سعيد الجبوري وبحضور المعاون الفني المهندس علي حمادي مبنى ناحية الرياض .

والتقوا مع مدير الناحية الأستاذ محمد إبراهيم الأسعد ،

بحضور عدد من الوجهاء الكرام والشخصيات ومسؤولي الدوائر بالناحية .

واستمع الوفد على شرح لجهود الإعمار والخطط المنفذة لإيصال الماء والكهرباء وتنفيذ مشاريع الطرق والأبنية المدرسية .

وأكد محافظ كركوك ،أهمية تأمين كافة متطلبات العودة الكريمة لأهالي الناحية وقراها وتنفيذ مشاريع خدمية تضمن خدمة المواطن في ناحية الرياض وجميع القرى .

كما وزار الوفد عدد من المشاريع الخدمية التي يجري تنفيذها ومنها ملعب الناحية وأبنية حكومية وخدمية .

المدير العام لشركة نفط ذي قار يهنأ جرّاح نصار بإحرازه أول ميدالية ذهبية في الأولمبياد الآسيوية

الناصرية / هادي كريم

هنأ المدير العام لشركة نفط ذي قار الخبير المهندس علي خضير العبودي ، البطل الأولمبي جراح نصار بإحرازه أول ميدالية ذهبية في دورة الألعاب الآسيوية المقامة حاليا في الصين .وبارك العبودي للشعب العراقي و وزير النفط الأستاذ المهندس حيان عبد الغني ومنسوبي شركة نفط ذي قار بحصول زميلهم على وسام ذهبي في أول حصاد عراقي في المحفل الآسيوي ، مشيداً بقدرات نصار وتخطيه المنافسين في مختلف المسابقات الرياضية التي يكون حاضراً فيها .

وزير الخارجية يؤكد على أهميَّة تسهيل مهام الفريق الدولي في ضوء الاحترام التام لسيادة العراق

إستقبل نائب رئيس مجلس الوزراء وزير الخارجيَّة فؤاد حسين كريستيان ريتشر المستشار الخاص للأمين العام للأمم المتحدة ورئيس فريق التحقيق الدوليّ المعنيّ بتعزيز مساءلة تنظيم داعش الإرهابيّ (UNITAD) عن جرائمه المرتكبة في العراق والوفد المرافق معه.

وثمن فؤاد حسين، حسب البيان الوزاري، جُهُود عمل الفريق الدوليّ والتواصل والتنسيق مع الجهات العراقيَّة ذات الصلة، مُؤكداً على أهميَّة «تسهيل تنفيذ مهامه والوفاء بولايته بعد تجديدها لمدة عام واحد استناداً إلى اختصاصات الفريق الدوليّ، وفي ضوء الاحترام التام لسيادة العراق وولايته القضائيَّة على الجرائم المرتكبة في داخل العراق».

واضاف «كما بحث اللقاء، مُستجدّات عمل الفريق الدوليّ في العراق والإنجازات المتحققة، حيث تمّ استعراض آخر المُستجدّات الخاصة بدعم قدرات السلطات العراقيَّة المختصة في مجال التحقيق والتعريف بالجرائم المرتكبة من قبل التنظيم الإرهابيّ والتنسيق مع مجلس القضاء الأعلى ومستشارية الأمن الوطنيّ لتحقيق أفضل النتائج، وموضوع الأرشفة الألكترونية للتقارير والادلة والوثائق التي تقدم للمساعدة في التحقيقات ومساعدة الجهات العراقيَّة ضمن هذا الإطار».

من جانبه، أكد كريستيان ريتشر، على «إستمرار الفريق الدوليّ في تعزيز التواصل والتنسيق مع الجهات العراقيَّة الرسميَّة لتنفيذ برامج الفريق وأهدافه لغرض دعم السلطات العراقيَّة لمساءلة تنظيم داعش الإرهابيّ، وتقديم التقارير الدوريّة ضمن هذا الخصوص، وأهميَّة انجاز مشروع حفظ الادلة والأرشفة الألكترونيَّة»، مُثنياً «اللجُهُود المبذولة من قبل وزارة الخارجيَّة والمؤسسات العراقيَّة المُختلِفة في تسهيل مهام الفريق الدوليّ وإنجاح مهمته».

الوائلي يزور بلدية النجف الأشرف ويتابع عمل الدائرة وعدد من الملفات الخدمية والمشاريع

زار محافظ النجف الأشرف الدكتور المهندس ماجد الوائلي مديرية بلدية النجف الأشرف والتقى مدير الدائرة ، والمعاون الفني والإداري للدائرة ومجموعة من مسؤولي الأقسام والشعب ، وجرى خلال الزيارة متابعة عمل الدائرة ومناقشة مجموعة من الملفات التي تخص الشأن الخدمي والإداري إضافة إلى مشاريع التطوير في الدائرة

الوائلي بحث مع إدارة البلدية مجموعة من الملفات أبرزها :

- إكمال إجراءات صرف مستحقات أجور العاملين للزيارة الأربعينية

-بحث ملف المشاريع السابقة المعروفة بمشاريع الآجل ومناقشة سبل معالجة أخطاء الإدارات السابقة للبلدية ضمن هذا الملف من أجل صرف مستحقات الشركات المنفذة

-مناقشة إجراءات التصميم لشارع ١٠٠ (شارع المطار) ضمن المقطع الممتد من فلكة المطار وصولا إلى مجسرات الزهراء (عليها السلام) بشكل يلبي مصلحة المدينة

-متابعة الإجراءات والأعمال التي تقع على عاتق البلدية ضمن مبادرة العراق أجمل التي انطلقت قبل أيام في النجف الأشرف

-بحث الإجراءات المتعلقة بنقل ملكية أرض مطار النجف الأشرف الدولي إلى الإدارة المحلية لإنهاء المشاكل الإدارية التي تواجه المطار بخصوص متطلبات التصنيف مع سلطة الطيران والمنظمات المختصة بالطيران

-مناقشة إجراءات القرار ٣٢٠ الخاص بتمليك المناطق العشوائية وأوضح الوائلي إن المحافظة متقدمة بهذا الملف ويجري حسم المواقع في الأقضية والنواحي وإعداد التصميم القطاعي لها ، موجهاً بلدية النجف إكمال الصورة الجوية المطلوبة للسير بالإجراءات

-متابعة إجراءات العقود الخاصة بتجهيز آليات تخصصية للبلدية تساهم في رفع مستوى الخدمات

-متابعة الشكوى الخاصة بتأجير مخزن في مدخل المقبرة القديمة ، وقد وجه المحافظ باتخاذ الإجراءات اللازمة ومنع التجاوزات على الأرصفة العامة

-مناقشة ملف المناطق الخضراء وتحسين البيئة ، وأشار الوائلي إلى الجهود المبذولة بهذا الملف من خلال إنشاء العديد من المتنزهات ، مؤكداً إن العمل مستمر في إنشاء متنزهات جديدة في شارع الخيمة بمساحة ٦ دونم ومتنزه في شريط حي الميلاد بمساحة ١٠ دونم.

لبحث ومعالجة أسباب توقف العمل فيهما..
وزارة التخطيط، تتابع ميدانيا تفاصيل إنشاء ملعبين لكرة القدم في قضائي القيارة وسنجار بمحافظة نينوى

أعلنت وزارة التخطيط : إنّ فرقها المُتخصصة بمُتابعة المشاريع نفذت زيارة ميدانية، إلى مشروع إنشاء ملعبين رياضيين لكرة قدم سعة (٢٠٠٠) متفرج في محافظة نينوى . مُوزعة على أقضية القيارة وسنجار ،لبحث أسباب توقف العمل في المشروع، الّذي يعدّ من مشاريع البرنامج الحكومي مُشيرة إن الفريق اطلّع على ابرز العقبات والمُشكلات التي تسببت بتوقف الإنجاز ، وجار العمل على تذليلها ووضع الحلول والمُعالجات الكفيلة باستئناف العمل في الملعبين في اقرب وقت، تنفيذا الأولويات البرنامج الحكومي .

وذكر بيان للوزارة إنّ مشروع الملاعب الرياضية في محافظة نينوى ، توقف العمل به عام ٢٠١٤ أبان فترة احتلال المدينة من قبل العصابات الإجرامية بعد أن وصلت لنسب إنجاز متقدمة في حينها ، ولكنها تعرضت إلى عمليات تخريب متعمدة، وقصف وأضرار جسيمة من قبل العصابات الإجرامية.

النقل :تأهيل وصيانة خطوط السكة الرئيسة لمحيط منطقة الناصرية

نفذت الفرق الهندسية والفنية والتشغيلية التابعة لمنطقة سكك الناصرية حملة تأهيل وإدامة قطاعات محيط منطقة الناصرية(الخط الرئيسي لمحطة قطار الناصرية وقطاع سوق الشيوخ).

وبين مدير الشركة العامة لسكك المهندس يونس خالد جواد : وفقاً لتوجيهات وزير النقل الأستاذ رزاق محيبس السعداوي تواصل الشركة تأهيل وإدامة خطوطها ، منوهاً ،قام ملاك منطقة الناصرية بتبديل ورفع وتخشية العوارض الكونكريتية ومثبتات السكة المتساقطة وتبديل حواصر بلاستيكية وتخشية الربط بين خط السكة القديم والجديد مع إجراء عملية شاملة في القطاع بإدامة وتنظيف خطوط المحطة .

وأضاف : ان هذه الحملة جاءت للارتقاء بالواقع الخدمي للمواطن الكريم ،فضلا عن تامين تفريغ المنتجات النفطية عبر الموانئ العراقية للتصدير بواسطة أحواض السكك التخصصية ذلك التزاما بالتعاقدات مع وزارة النفط (الشركة العامة للمنتجات النفطية) ووزارة التجارة .

مدير عام السمنت العراقية يُجري جولةٍ ميدانية إلى معملي حمام العليل والحدباء..

أجرى المهندس حسين محسن عبيد مدير عام الشركة العامة للسمنت العراقية جولة ميدانية إلى معملي سمنت حمام العليل الجديد والحدباء برفقة المهندس محمد رمضان معاون المدير لشؤون معامل السمنت الشمالية، والكادر المتقدم في المعملين.

وهدفت جولته إلى المعملين للوقوف موقعياً على آخر المستجدات التي وصلت إليها أعمال الصيانة والتأهيل، ونسب الانجاز المتحققة من البرنامج المحدد لذلك، والمخطط له وفق جدول زمني معلوم، من أجل العمل بشكل فاعل وإعادة تشغيل المعملين، وتدوير عجلة العملية الإنتاجية فيهما .

من جانبه، قدم الكادر المتقدم في المعملين شرحاً مفصلاً عن أعمال تهيئة مستلزمات التأهيل في كافة أقسام المعملين، ونسب الإنجاز المتحققة، كما تم عقد اجتماع موسع ضم الكادر المتقدم في المعملين لمناقشة الخطط المرسومة من قبل إدارتي الشركة والمعاونية لإعادة الحياة فيهما من جديد بعد توقف دام لأكثر من ثلاث سنوات.

وزارة التخطيط تناقش احتساب الكلفة الاقتصادية للعنف ضد المرأة

ناقشت وزارة التخطيط دراسة حول احتساب الكلفة الاقتصادية للعنف ضد المرأة ،والتي تأتي ضمن البرنامج الحكومي لعامي (٢٠٢٣-٢٠٢٤) . وقالت المدير العام لدائرة التنمية البشرية الدكتورة مها عبد الكريم الراوي ، إنّ قضية العنف ضد المرأة يعدّ احد انشطة الوزارة المُدرجة في المنهاج الوزاري لعامي (٢٠٢٣- ٢٠٢٤) ، وهناك تعاون كبير مع اللجنة الاقتصادية والاجتماعية لغربي اسيا (الاسكوا) ،في مجال احتساب الكلفة للعنف ضد المرأة. داعية إلى تكثيف الجهود في دعم هذا النشاط في المرحلة المقبلة ، مشيرة إلى ان اختيار الوزارات جرى وفق آليات معينة ، كونها المعنية وهم الدور الكبير في احتساب الكلف الاقتصادية للعنف ضد المرأة . من جانبها بينت رئيس قسم العدالة بين الجنسين في مركز المرأة بالاسكوا السيدة ندى زهير عزت، إنّ العمل في مركز المرأة ب(الاسكوا)، يتضمن إعداد البحوث والدراسات وتطوير الأدوات المعرفية الموجودة عن المنطقة العربية في المجالات كافة و منها: التكنولوجيا و الإحصاء وغيرها ،فضلا عن إعداد دراسة سنوية تخص العنف ضد المرأة، للخروج بتصور مفيد في هذا المجال .

وحضر الورشة ممثلو مجلس القضاء الأعلى ووزارات الداخلية ، العدل ،العمل والشؤون الاجتماعية والصحة، وعدد من الخبراء ومُمثلو الدوائر المعنية في الوزارة .

بإيرادات بلغت (٩) مليار و(٤٢٢) مليون دولار..
وزارة النفط تعلن عن الإحصائية النهائية للكميات المصدرة من النفط الخام والإيرادات المتحققة لشهر أيلول الماضي

أعلنت وزارة النفط عن مجموع الصادرات النفطية والإيرادات المتحققة لشهر أيلول الماضي ، بحسب الإحصائية النهائية الصادرة من شركة تسويق النفط العراقية (سومو) ، حيث بلغت كمية الصادرات من النفط الخام (١٠٣) مليوناً و (١٤٣) ألف و (١٩٩) برميل (مائة وثلاثة ملايين ومائة وثلاثة وأربعون ألفا ومائة وتسعة وتسعون برميلا) ، بإيرادات بلغت (٩) مليارات و(٤٢٢) مليونا و (٤١٠) ألف دولار (تسعة مليارات وأربعمائة واثنان وعشرون مليوناً وأربعمائة وعشرة ألف دولار) .

وأشارت الإحصائية ان مجموع الكميات المصدرة من النفط الخام لشهر أيلول الماضي من الحقول النفطية في وسط وجنوب العراق بلغت (١٠٢) مليوناً و (٢٢٠) الف و (٤٤١) برميل ، فيما كانت الكميات المصدرة من القيارة (٤٧٣) ألف و(٣٣٥) برميلا ، فيما كانت الصادرات الى الأردن (٤٤٩) ألف و (٤٢٣) برميل.

وان معدل سعر البرميل الواحد بلغ (٩١,٣٥٣) دولاراً.

وإن الكميات المصدرة قد تم تحميلها من قبل (٣٧) شركة عالمية من جنسيات عدة ، من موانئ البصرة وخور الزبير والعوامات الأحادية ومستودع كركوك الحديث بالشاحنات الحوضية ومن حقل القيارة .

يذكر ان الوزارة ومن خلال إيمانها باطلاع الشعب على عمليات التصدير والإيرادات المتحققة منه اتخذت هذا الإجراء الشهري .

الحزمة الأولى
دائرة الطرق: مشروع مجسرات ساحتي عدن وصنعاء يشهد وتائر عمل متسارعة مع صب ٢٠٧ ركيزة منه

بجهود استثنائية تستمر دائرة الطرق والجسور إحدى تشكيلات وزارة الإعمار والإسكان والبلديات العامة، أعمالها في مشروع تطوير ساحتي عدن وصنعاء، أحد أهم مشاريع الحزمة الأولى لفك الاختناقات المرورية في العاصمة بغداد بجانب الكرخ، والذي تستمر أعماله ليلا ونهارا في فقراته المتاحة كافة لإنجازه وفق التوقيتات المحددة والمواصفات المطلوبة. الأعمال متواصلة في المشروع حيث تم إكمال حفر وصب ٢٠٧ ركيزة للمشروع مع استمرار أعمال تسليح وصب قبعات الركائز والأعمدة والمباشرة بتهيئة وصب روافد المجسرين، الذين يبلغ طول كلا منهما ٥٢٥م ومقتربات بطول يبلغ نحو ٣٠٠م وعرض يتراوح من ١١_١٤م. المجسر الأول يربط طريق الأمام موسى بن جعفر وشارع النواب بشارعي ١٤تموز وشارع الربيع، فيما يربط المجسر الثاني شارع الإمام موسى بن جعفر بالشارع المؤدي الى منطقة العطيفية.إعداد تصاميم المشروع تم تنفيذها بناءاً على طبيعة المناطق المحيطة بتلك التقاطعات كونها تُعد محطة للنقل العام، اعتماداً على دراسة تضمنت كمية الزخم المروري للمركبات وزمن الرحلات المستغرقة وطبيعة الأحمال المارة في هذه التقاطعات، فيما تم حسم تعارضات المشروع كافة.

مدير عام صحة صلاح الدين يفتتح دار الأطباء في مستشفى الدور

الشرق / احمد صلاح الدين

افتتح الصيدلاني خالد برهان رزوقي المخول بصلاحيات مدير عام دائرة صحة صلاح الدين دار الأطباء في مستشفى الدور الجراحي بحضور قائمقام القضاء.

وقال الصيدلاني خالد برهان رزوقي المخول بصلاحيات مدير عام صحة صلاح الدين أن افتتاح دار أطباء مستشفى الدور سيساهم باستقرار الأطباء والصيادلة الموزعين في مستشفى الدور الجراحي بالأخص وان هذا الدار بني بمواصفات هندسية وفنية عالية .

مبينا أن الدار مول على نفقة تنمية الأقاليم وديوان الدائرة من حيث التوسعة والتأثيث ،مشيرا الى أن مستشفى الدور الجراحي مجهز بكميات كبيرة من الأدوية والتحاليل المختبرية خدمة لأهالي المحافظة .

وزارة الاتصالات : تنفيذ حملة واسعة لإزالة التجاوزات في محافظة ميسان

نفذت مديرية اتصالات ومعلوماتية ميسان حملة واسعة لإزالة التجاوزات على البنى التحتية لمشاريع النفاذ الضوئي FTTH في المحافظة بالتعاون مع جهاز الأمن الوطني والقوى الماسكة للأرض ،

حيث تم رفع (٥) كابينة هوائية في مناطق (حي النداء – الحي العسكري) وإزالة كابلات ضوئية وتقاسيم ثانوية من أمام الدور السكنية والمحلات بمسافة تقدر بأكثر من ١٢٠٠ متر كونها منصوبة بطرق غير رسمية ،

ودعت المديرية أصحاب الأبراج المخالفين إلى رفع تجاوزاتهم والالتزام بالضوابط والتعليمات لتجنبهم المسؤولية القانونية المترتبة على أفعالهم التي تضر بالمشاريع الخدمية التابعة لوزارة الاتصالات .

وزارة الاتصالات : انطلاق حملة كبرى لإزالة التجاوزات الحاصلة على الشبكة الضوئية في محافظة الأنبار

أطلقت مديرية اتصالات ومعلوماتية الأنبار حملة كبرى لإزالة التجاوزات الحاصلة على الشبكة الضوئية وبمساندة جهاز الأمن الوطني والقوة الماسكة للأرض ضمن قاطع مجمع اتصالات حديثة حيث تم إزالة كابلات هوائية ضوئية عدد (٧) سعة (٤٨) شعيرة غير مرخصة في سوق حديثة المركز ولا تزال الحملة مستمرة لرفع جميع أشكال التجاوزات الحاصلة على البنية التحتية للاتصالات في المحافظة من أجل توفير أفضل الخدمات للمواطنين والمؤسسات الحكومية في كافة أقضية ونواحي المحافظة .

نجلة عماد تهدي العراق ذهبية ثالثة في بارالمبياد هانجتشو

توجت اللاعبة العراقية نجلة عماد، صباح امس الأربعاء، بالميدالية الذهبيــة لفعالية تنس الطاولــة، ضمن منافســات دورة الألعاب البارالمبية الآسيوية المقامة حاليا في مدينة هانجتشو الصينية.

وتمكنــت نجلة من حصــد الميدالية الذهبيــة الثالثة للعراق في بارالمبياد هانتشجو، لتضيف إنجازا جديدا لرصيدها الذهبي بالمشاركات الآسيوية.

وســبق للعراقية نجلــة عماد، أن تأهلت إلى نهائيــات دورة الألعاب البارالمبيــة في باريس ٢٠٢٤، بعد مشــاركات ناجحــة في البطولات التأهيلية.

وتعــد هذه الذهبية الثالثة للعــراق في بارالمبياد الصين، بعد ذهبية جراح نصار في رمي الثقل وعلي مبارك الركابي في سباق ٤٠٠ متر.

وشــهدت منافســات امس الأربعاء أيضا، حصــول العداء إدريس ســامي على فضية سباق ٢٠٠ متر، بينما نالت العداءة فاطمة فاضل برونزية سباق ٢٠٠ متر.

وتشهد المنافسات، مشــاركة العراق في فعاليات: رفع الاثقال وزن ٨٠ كجم، كرة الهدف للمكفوفــين في لقاء صعب مع اليابان، المبارزة للســيف العربي، الرماية، التايكواندو، البوتشيا، السباحة والتنس الأرضي.

نبأ مفجع لريال مدريد قبل الكلاسيكو

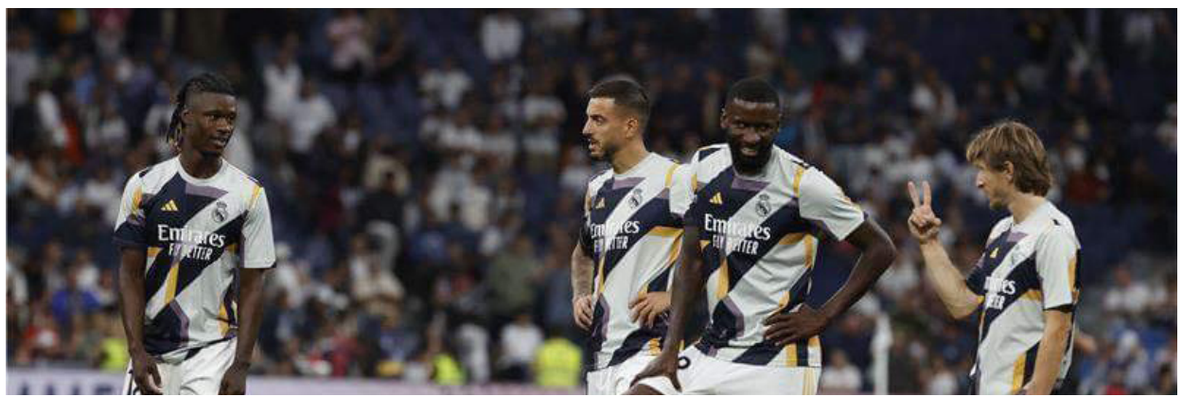

تلقى ريال مدريد، امس الأربعاء، نبأ مفجعا، قبل أيام من مواجهة برشــلونة، السبت المقبل، في الجولة ال١١ من الليجا.

وأعلــن ريال مدريد في بيان رسمي، عن وفاة فرناندو فرنانديز-تابياس، النائب الأول لفلورنتينو بيريز، رئيس النادي.

وقال ريال مدريد، في بيانه: «يعرب نادي ريال مدريد، مجلس إدارته ورئيسه، فلورنتينو بيريز، عن أسفهم العميق لوفاة فرناندو فرنانديز-تابياس، النائب الأول لرئيس النادي، ويقدمون تعازيهم لزوجته، نوريا جونزاليس، وأولاده، وعائلته والأصدقاء».وأضاف البيان: «كان فرناندو فرنانديز-تابياس عضوا في ريال مدريد لمدة ٣٠ عاما، منذ ١٣ أكتوبر/تشــرين أول ١٩٩٣، وكان عضوا في جميع مجالس الإدارة التي يرأسها فلورنتينو بيريز، وشغل منصب نائب رئيس مجلــس الإدارة من ١٧ يوليو/تمــوز ٢٠٠٠ إلى ٢ يوليو/تموز ٢٠٠٦، كما تولى منصب النائــب الأول من ١ يونيو/حزيران ٢٠٠٩ حتى الوقت الحاضر، وأظهر دائما التزامه تجاه مؤسسة ريال مدريد».

وتابع: «خلال الفترة التي كان فيهــا فرناندو فرنانديز-تابياس عضوا في مجلس إدارة ريال مدريد، فاز نادينا بـ٥٨ لقبا، بما في ذلك ٦ كؤوس أوروبية لكرة القدم و٣ كؤوس أوروبية لكرة السلة.

وختم: «لقــد كان فرناندو فرنانديز-تابياس مثالا للــولاء والالتزام والتفاني في خدمــة ريال مدريد.. وفاته خســارة كبيرة لريال مدريد ولجميع مشــجعيه.. ارقد في سلام».ويســتعد ريال مدريد للقاء الكلاســيكو، أمام غريمه التقليدي برشــلونة، يوم الســبت المقبل، على ملعب لويس كومبانيس، ضمن مباريات الجولة ١١ لليجا.

مسؤول ببرشلونة: فينيسيوس «المهرج» يستحق صفعة!!

وجه أحد مســؤولي برشــلونة هجومــا حــادا إلى البرازيلــي فينيســيوس جونيــور، نجم ريال مدريد، قبل أيام قليلة من مباراة الكلاسيكو.

ويحــل ريال مدريــد ضيفا على برشلونة، يوم السبت المقبل، على ملعب لويس كومبانيس، ضمن لقاءات الجولة ١١ لليجا.ووجــه ميكويل كامبس، نائب المتحدث الرسمي لمجلس إدارة برشــلونة، هجوما شديدا نحو البرازيلي فينيســيوس جونيور، نجم ريال مدريد، عبر حسابه على منصة «X».

وكتب كامبس: «الأمر ليس مرتبطا بالعنصرية، لكنه (فينيسيوس جونيور) يستحق صفعة على وجهه كونه أصبح مهرجا وكسولا».

وجاءت تغريدة كامبس، بعد مباراة ريال مدريد مع ســبورتنج براجا البرتغالــي، في الجولة الثالثة من دور المجموعات لــدوري أبطال أوروبا، والتي حسمها الميرنجي بهدفين صنعهما فينيسيوس، مقابــل هدف.وحاول فينيســيوس خلال المباراة مراوغة ســيردار ساتسي مدافع براجا، لأكثر من ١٠ مرات في إحــدى اللقطات، قبل أن تخرج الكرة من أرض الملعب.

وتعرض كامبس لهجوم قوي عبر مواقع التواصل الاجتماعــي بعد هذه التغريــدة، ليحذفها على الفور.

خســارة غيــر مأســوف عليهــا.....

متابعة: احمد المرواني

مني نادي القوة الجوية بخسارة جــاءت عكــس الأداء الكبير الــذي قدمه النــادي أمام نادي الاتحــاد الســعودي المتخــم باللاعبــين العالميين الذين مثلوا أندية كبيرة في اوربا قبل مجيئهم إلى الســعودية فوقف الجوية نــدا للنادي الســعودي بلاعبيه العراقيين وشــيء قليل من المحترفــين و المحترفين لدى الجوية لم ياتــوا من أندية عالمية كالاسماء الموجــودة بنادي الاتحاد فجميع لاعــبي الجوية كانوا أبطــال و ذادوا عــن مرماهــم طيلة التســعين دقيقة حيث تالــق خط الدفاع والحارس محمد حميــد وعملوا كخلية واحدة وافشلوا جميع طلعات وهجمات نادي الاتحاد واوصلوا المباراة إلى نهايتهــا ففي الوقت بدل الضائع وفي الدقيقة ٩٤ جاء هدف الخصم اليتيم ليخرج نادي القوة الجوية خاسرا بهدف للا شيء فوصفت الخســارة بانها غير مأســوف عليها لان الجوية قدم مــا عنده فيها وهذا هو حال كــرة القدم مرات تفرح متابعيها ومرات تحزنهــم فالمباراة جرت على ملعــب الجوهرة بمدينة جده والخصم لعب بملعبه وأمام جمهوره الواســع واســتعداده يفوق الجوية لان الدوري قد بدء بالســعودية قبل فترة فوصل عندهم إلى الدور العاشر

فيما لم يبدأ الدوري العراقي بعد وهذا له تأثير على مســتوى الفريــق الفــني ومع كل هــذا كان الجوية هو الاحســن فرغم الخســارة نقول مبروك للجوية هذا المســتوى والخسارة ليست نهاية المطــاف هناك ثلاث لقاءات تنتظــر الجوية والتعويض وارد واخيرا نقول المباراة جرت ضمن دوري المجموعات لدوري أبطال آسيا...

«هذه ليست حديقة منزلك الخلفية» .. إعــلامي سعــودي يهاجــم كريــم بنزيمــا بقســوة!!

انفجر الإعلامي الرياضــي الاتحادي محمد البكــيري غضبًا في وجه الفرنســي كريم بنزيما؛ مهاجم الاتحاد السعودي، موجهًا رسالة قاسية له ومحذرًا إياه من غضب مدرج النمور، بداعي «الخذلان».

الفرنســي غاب عن مواجهة فريقــه بالأمــس أمــام القوة الجويــة العراقي في الجولــة الثالثــة من دور المجموعــات لدوري أبطال آســيا، بقرار من مدربه البرتغالي نونو ســانتو، بهدف إراحتــه، لكن يبدو أن البكيري لديه نبأ عن ما وراء الكواليس وكأن استبعاده ليس للراحة، إنما لمشكلة ما.

الإعلامــي الاتحادي قارن بين عطاء الفرنســي ومواطنه نجولو كانتي؛ لاعب وسط النمور، مشيدًا بالأخير وموجه اللوم لــلأول، إذ كتب عبر حســابه الرسمي على منصة «إكــس» للتواصــل الاجتماعي: «عفــوًا الاتحاد ليس حديقة بيتك، بنزيما اســم عالمي أكثر شــهرة وشعبية مقارنة باسم وشهرة وشعبية لاعب عالمي مثل كانتي، إذًا اتفقنا في هذه المقارنة المتوقعة الفوارق، لكن ما كان غير متوقــع .. أن يكون الفتى الفرنســي أكثر تأثيرًا وجهدًا في مســيرة الفريق من أول دقيقة شــارك بها، في المقابل يســجل ابن جلدتــه البنز خذلان في عدد المشــاركات والأداء

وتابــع «مع احترامي لاسمه وتاريخــه الكروي، الاتحاديون لا يــرون أحدًا أكبر من ناديهــم أياً كان. والمفترض من المهاجم العالمي أن يكــون عالميًا في خدمة الفريق الذي استقطبه ودفع مثنًا عاليًا وغاليًا للاستفادة من خدماته . وليــس من العــدل التعامل مع الفريــق في تدريباتك المتقطعة معه . وضعــف الأثر لك في مواجهاته الرسمية بــين غياب أو مشــاركة وكأن الاتحــاد الحديقة الخلفية لمنزلك . جئت لتقضي فيه وقت فراغك!!».

وأضــاف البكيري: «إذا كان هنــاك من صمت وأفرط في دلالــك ومنحك مميزات عن غيرك، فيبــدوا أنك بعد لم تجــرب غضب أكبر وأكبر وأضخم مدرج ســعودي، هذا الاتحاد فوق حتى لو كنت بنزيما».

محكمة بداءة كربلاء
العدد / ٤٧٢٤ / ب / ٢٠٢٣
الى المدعى عليهما / مرتضى عبد الامير مهدي و عالية محمد حمزة
اقام المدعي (باسم اسماعيل محمد علي) الدعوى المرقمة اعلاه المتضمنة طلب الحكم بالزامك بتأديتك بعدم معارضة المدعي في البناء وتسليمه الموقع بشكل كامل ونظرا لمجهولية محل اقامتك في الوقت الحاضر لذا تقرر تبليغك اعلانا بصحيفتين يوميتين محليتين للحضور امام هذه المحكمة في الساعة التاسعة من صباح يوم المرافعة ٦ / ١١ / ٢٠٢٣ وفي حال عدم حضورك او ارسال من سنوب عنك قانونا سوف تجري المرافعة بحقك غيابيا وعلنا
القاضي /محمد حاتم علوان
////////////////
محكمة بداءة كربلاء
العدد / ٥٨٧٠ / ب / ٢٠٢٣
الى المدعى عليه / علي هادي غازي
اقام المدعي (رعد ابراهيم محمد) الدعوى المرقمة اعلاه المتضمنة طلب الحكم بفسخ العقد الخارجي في ٢٩ / ١٠ / ٢٠٠٩ عن انشاء دار في العقار المرقم (٣ / ١٤٩٢٣ م ٦١ جزيرة) والتعويض المادي بسبب اخلائه بالتزام بالتنفيذ ونظرا لمجهولية محل اقامتك في الوقت الحاضر لذا تقرر تبليغك اعلانا بصحيفتين يوميتين محليتين للحضور امام هذه المحكمة في الساعة التاسعة من صباح يوم المرافعة ٦ / ١١ / ٢٠٢٣ وفي حال عدم حضورك او ارسال من سنوب عنك قانونا سوف تجري المرافعة بحقك غيابيا وعلنا
القاضي /حسين ابراهيم الناطور
////////////////
مديرية تنفيذ كربلاء
رقم الاضبارة / ٦٤٢ / ٢٠٢٣
تبيع مديرية تنفيذ كربلاء العقار تسلسل (٣/ ٥١٨٩٦ م ٦١ جزيرة) الواقع في (كربلاء / شهداء سيف سعد) العائد للمدين (انتصار صالح صيهود) لقاء طلب الدائن (علي عبد الحسين كاظم) البالغ (٣٠,٠٠٠,٠٠٠) ثلاثون مليون دينار فعلى الراغب بالشراء مراجعة هذه المديرية خلال مدة ثلاثين يوما تبداء من ثاني يوم النشر مستصحبا معه التأمينات القانونية البالغة عشرة بالمائة من القيمة المقدرة وشهادة الجنسية العراقية وان رسم التسجيل والدلالة على المشتري/المنفذ العدل الاقدم
رسول كريم المسلماوي
المواصفات
١ ـ موقعه ورقمه :ـ كربلاء – شهداء سيف سعد رقمه ٥١٨٩٦/٣ م ٦١ جزيرة
٢ ـ جنسه ونوعه :ـ دار مفرز الى دارين بصورة غير رسمية (الدار الاولى) مستغلة من قبل الشريك محمد علي محمد صادق اما (الدار الثانية) تعود للمدينة(انتصار صالح صيهود) مشغولة من قبل (مهند حاتم مروان) وهي طابق واحد من البلوك ومسقف بالشليمان
٣ ـ حدوده واوصافه :ـ
٤- مشتملاته :- استقبال ومطبخ وغرفة نوم ومجموعة صحية
٥- مساحته :- (١٩٨,٥٠ م٢)
٦ ـ درجة العمران : ـ جيدة
٧ ـ الشاغل : ـ مهند حاتم مروان وابدى رغبته بالبقاء بعد البيع
٨ ـ القيمة المقدرة :ـ (٨٠,٠٠٠,٠٠٠) ثمانون مليون دينار قيمة سهام المدينة عن نصف العقار
////////////////
مديرية تنفيذ الحسينية
رقم الاضبارة / ١٠٢٢ / ٢٠٢٢
نظرا لوجود ضم على بدل المزايدة الاخير البالغ (١٢٨,٠٠٠,٠٠٠) دينار للعقار العائد للمدين (منتهى حسن هادي) لقاء طلب الدائن (اثير عيسى شهاب) البالغ (٨٧,٢٠٠,٠٠٠) دينار عليه تقرر فتح المزايدة لمدة ثلاثة ايام من اليوم التالي للنشر فعلى الراغب بالشراء مراجعة هذه المديرية خلال مستصحبا معه التأمينات القانونية البالغة عشرة بالمائة من القيمة المقدرة وشهادة الجنسية العراقية وان رسم التسجيل والدلالة على المشتري المنفذ العدل
علاء فاضل الحكيم
المواصفات
١ ـ موقعه ورقمه :ـ يقع في مركز قضاء الحسينية قرب التسجيل العقاري في الحسينية رقم (٢٦ / ١٠٧٣ م ٥١ جعيفنية)
٢ ـ جنسه ونوعه :ـ دار سكن (ملك صرف)
٣ ـ حدوده واوصافه :ـ كما مؤشر في صورة السجل العقاري مخصص للسكن
٤- مشتملاته :- يحتوي على طابقين دار سكن
٥- مساحته :- (٢ أولك و ٥٠ م٢)
٦ ـ درجة العمران : ـ جيدة
٧ ـ الشاغل : ـ المدينة
٨ ـ القيمة المقدرة :ـ (١٥٨,٠٠٠,٠٠٠) مائة وثمانية وخمسون مليون دينار فقط
٩- البدل بعد الضم :- (١٣٤,٤٠٠,٠٠٠)مائة واربعة وثلاثون مليون واربعمائة الف دينا فقط
١٠- علما ان العقار اعلاه محجوز لصالح صندوق الاسكان العراقي
////////////////
مديرية تنفيذ الحر
رقم الاضبارة / ٢٣٣٥ / ٢٠٢٣
الى المنفذ عليه / (المدين) (١) سعاد شوكت محمد علي (٢) سليمه مردان عكيب
لقد تحقق لهذه المديرية من كتاب مركز شرطة الحي العسكري بالعدد ١٠٢٢٠ في ٢٢ / ١٠ / ٢٠٢٣ و أشعار مختار المنطقة انك مجهول محل الاقامة وليس لك موطن دائم او مؤقت او مختار يمكن اجراء التبليغ عليه واستناداً للمادة (٢٧) من القانون التنفيذ تقرر تبليغك اعلاناً بالحضور في مديرية التنفيذ الحر خلال خمسة عشر يوماً تبدا من اليوم التالي للنشر لمباشرة المعاملات التنفيذية بحضورك وفي حالة عدم حضورك ستباشر هذه المديرية باجراءات التنفيذ الجبري فوق القانون :
المنفذ العدل /نبيل عبود ال عنون
أوصاف المحرر
قرار صادر من محكمة بداءة الحر العدد ١٤٦١ / ب / ٢٠٢١ في ١٠ / ٨ / ٢٠٢١ المتضمن الزام المدين (سعاد شوكت محمد علي و سليمه مردان عكيب) للدائن (رافد طالب عكموش) مبلغ مقداره (٢٠,٧٥٠,٠٠) عشرون مليون وسبعمائة وخمسون الف دينار
////////////////
دائرة كاتب العدل في كربلاء
العدد العمومي / ٤٠٣٢٢
بواسطة السيد الكاتب العدل في كربلاء المقدسة المحترم
بالنظر لمجهولية محل اقامة المسير اليهم الانذار كل من (ورود و زينة و ازهار و ريحان بنات برير مهدي عبد الوهاب) والمرقم (٢٨٦٩٩) في ١٢ / ١٠ / ٢٠٢٣ وحسب ما جاء بشرح المبلغ القضائي لدائرة الكاتب العدل في كربلاء الصباحي (احمد علي طربال) واشعار مختار منطقة المركز (محمود فاضل عبود) حيث تبين انه كان يسكنون وارتحل الى جهة مجهولة
المنذر :- مروان جواد محمد / وكيلاه المحامان احمد هاشم راضي و مهند علي حسين بموجب الوكالة المرقمة ٢٤٨٤٩ /س ١٢٥ في ٥ / ١٠ / ٢٠٢٣ الصادرة من كاتب عدل كربلاء الصباحي
المسير اليه الانذار :- ورود و زينة و ازهار و ريحان بنات برير مهدي عبد لوهاب
جهة الانذار :
سبق لموكلنا وان اشترى من مورثكم (برير مهدي عبد الوهاب) العقار المرقم (١٤٧ م ٧ سلالمة) مساحته (٤٩٥٠ م٢) بمبلغ مقداره (٤,٠٠٠,٠٠٠,٠٠٠) اربعة مليارات دينار عراقي بموجب العقد الخارجي المؤرخ في ٨ / ٣ / ٢٠٢١ والمرفقة نسخه منها بهذا الانذار وقد استلم مورثكم تمام البدل المذكور اعلاه الا انكم ممتنعون عن نقل ملكية العقار اعلاه لموكلنا وعليه ننذركم بواسطة كاتب عدل كربلاء الصباحي بضرورة مراجعة مديرية التسجيل العقاري الاولى لإكمال الاجراءات القانونية وتسجيل العقار باسمه وخلال مدة اقصاها سبعة ايام من تاريخ الانذار وبخلافه تتحملون كافة التبعات القانونية
الكاتب العدل/محمد واجد علي

محكمة جنايات كربلاء / الهيأة الاولى
العدد /١٠٦٥ / ج هـ ١ / ٢٠٢٣
الى المحكوم الهارب / (خليل ابراهيم جاسم عيسى / اسم والدته / خيريه حمود)
حكمت عليك هذه المحكمة (بالسجن لمدة سبع سنوات) استنادا لاحكام المادة (٢٩٥ / ١) من قانون العقوبات ولمجهولية محل اقامتكما تقرر تبليغك بصحيفتين محليتين لتسليم نفسك الى هذه المحكمة او الى اقرب مركز شرطة
القاضي
محمد عباس شاكه
رئيس محكمة جنايات كربلاء / الهيأة الاولى
////////////////
محكمة جنايات كربلاء / الهيأة الثانية
العدد / ٤٦٩ / ج / ٢٠٢٢
الى المتهم المحكوم الهارب / (علي ابراهيم احمد الياسري)
حكمت عليك هذه المحكمة (بالسجن لمدة عشر سنوات) استنادا لاحكام المادة (٣٦٩ / ١ / ٢) من قانون العقوبات وبدلالة الامر ٣١ القسم ٣ لسنة ٢٠٠٣ ولمجهولية محل اقامتك تقرر تبليغك بصحيفتين محليتين لتسليم نفسك الى هذه المحكمة او الى اقرب مركز شرطة
القاضي
اسماعيل كاظم حميد
رئيس محكمة جنايات كربلاء / الهيأة الثانية
////////////////
محكمة جنايات كربلاء / الهيأة الثانية
العدد / ٥٣٨ / ج / ٢٠٢٢
الى المتهم المحكومة الهاربة / (بسمه حمزة خطار)
حكمت عليك هذه المحكمة (بالسجن لمدة سبع سنوات) عن التهمة الاولى و (بالسجن لمدة خمس سنوات وشهر واحد) عن التهمة الثانية استنادا لاحكام المادة (٢٩٨ / ٢٩٥ / ١) من قانون العقوبات ولكون الجريمتين من الجرائم المترابطة و التي تجمع بينهما وحدة الغرض قررت المحكمة احتساب العقوبة الاشد منها وهي (السجن سبع سنوات) ولمجهولية محل اقامتك تقرر تبليغك بصحيفتين محليتين لتسليم نفسك الى هذه المحكمة او الى اقرب مركز شرطة
القاضي
اسماعيل كاظم حميد
رئيس محكمة جنايات كربلاء / الهيأة الثانية
////////////////
محكمة جنايات كربلاء / الهيأة الثانية
العدد / ٣٦٧ / ج / ٢٠٢٢
الى المتهمين المحكومين الهاربين / (ماهر و ثامر اولاد حمزة بندر بطلي دهمشي)
حكمت عليكما هذه المحكمة (بالسجن لمدة عشر سنوات) استنادا لاحكام المادة (٤٤٣ / اولا) من قانون العقوبات ولمجهولية محل اقامتك تقرر تبليغك بصحيفتين محليتين لتسليم نفسك الى هذه المحكمة او الى اقرب مركز شرطة
القاضي
اسماعيل كاظم حميد
رئيس محكمة جنايات كربلاء / الهيأة الثانية
////////////////
محكمة الاحوال الشخصية في كربلاء
العدد / ١٧٨٠ / ش / ٢٠٢٣
الى المدعى عليه / حيدر سليم مطلك - كربلاء / الجاهز / الدور البيض / مجهول محل الاقامة حاليا
اصدرت هذه المحكمة قرارها الغيابي المرقم ١٧٨٠ / ش / ٢٠٢٢ بتاريخ ٧ / ٦ / ٢٠٢٢ والذي يقضي الحكم بتأييد حضانة المدعية (هبه باقر مهدي) لطفلتها (زينب) ابنة المدعى عليه (حيدر سليم مطلك) على ان لا تسافر بها خارج جمهورية العراق الا بأن وبموافقة والدها المدعى عليه اعلاه . ولمجهولية محل اقامتك حسب اشعار مختار محافظة كربلاء / البناء الجاهز المختار (سلمان سعود) المؤرخ في ١١ / ٩ / ٢٠٢٣ تقرر تبليغك بقرار الحكم الغيابي بصحيفتين يوميتين محليتين وعند تبلغك وعدم اعتراضك خلال المدة القانونية سيكتسب القرار الدرجة القطعية وفقا للقانون
القاضي
عيسى عبيس الحمداني
////////////////
محكمة بداءة كربلاء
العدد / ٣٧٩٢ / ب / ٢٠٢٣
الى المدعى عليهم / (١) عليه عباس عبد علي (٢) فائزة وكاظم و حيدر اولاد عبد عباس عبد علي
اقامت المدعية (فاطمة جابر كاظم) الدعوى المرقمة اعلاه المتضمنة طلب الحكم بابطال قيد العقار تصحيحا وتعديل (١٠٠ سلاله) مجدد بالعدد (٣٩ تاريخ ت١ / ٢٠١٧) رقم المجلد (١١٨٦) والقيود اللاحقة له وتسجيل الجزء العائد لموكلتي المدعية باسمها واحتفاظها بالتعويض ونظرا لمجهولية محل اقامتك في الوقت الحاضر لذا تقرر تبليغكم اعلانا بصحيفتين يوميتين محليتين للحضور امام هذه المحكمة في الساعة التاسعة من صباح يوم المرافعة ٨ / ١١ / ٢٠٢٣ وفي حال عدم حضوركم او ارسال من سنوب عنكم قانونا سوف تجري المرافعة بحقكم غيابيا وعلنا
القاضي
محمد حاتم علوان
////////////////
اعلان
الى الشريك / ليلى كاظم رشيد
اقتضى حضوركي الى صندوق الاسكان العراقي / فرع كركوك وذلك لتثبيت اقراركي بالموافقة على قيام الشريككي(كولستان قلندر تقي) على القطعة المرقمة (٣٢/٤٠٣) المقاطعة / ٥٣ خاصة تماري لغرض تسليفه قرض من صندوق الاسكان وخلال مدة اقصاها (١٥) يوما داخل وشهرا اذا خارج العراق من تاريخ نشر الاعلان وبعكسه سوفه يسقط حقكم في الاعتراض
////////////
صندوق الاسكان العراقي فرع صلاح الدين
تنويه
نشر سهوا في جريدة الشرق العدد (٤١٢٧) بتاريخ ٢٠٢٣/١٠/٢٢ في اعلان الى الشريك جنان اصغر اكبر حيث ورد العدد (١٤٧٥) خطا والصحيح هو (١٤٥٥) لذا اقتضى التنويه .
////////////////
جمهورية العراق
مجلس القضاء الاعلى
رئاسة محكمة استئناف ديالى
محكمة بداءة الخالص
العدد : ٦٥ / ب / ٢٠٢٣
التاريخ : ٢٣ / ١٠ / ٢٠٢٣
اعلان / تبليغ بالقيمة المقدرة
المدعي / محمد هاشم غيدان
المدعى عليه :
١-زكية عبد الرزاق محمد .
٢-غني غيدان مظلوم .
٣-فوزية غيدان مظلوم .
٤-غنية غيدان مظلوم .
بتاريخ ٥ / ٦ / ٢٠٢٢ وبموجب الدعوى المرقمة ٦٥ / ب / ٢٠٢٣ اصدرت محكمة بداءة الخالص حكما غيابيا يقضي بالزام المدعى عليهم (زكية عبد الرزاق محمد وغني غيدان مظلوم وفوزيه غيدان مظلوم وغنية غيدان مظلوم) ازالة شيوع العقار المرقم ١١٦ / ٩ مقاطعة ٦٦ الخالص الشرقية وان القيمة المقدرة للعقار المذكور اشجار وحق تصرف تساوي (٠٠٠ / ٠٠٠ / ٢٠) عشرون مليون دينار عراقي حسب تقرير الخبير القضائي في محضر وضع اليد المؤرخ في ١٨ / ٩ / ٢٠٢٣ وبالنظر لمجهولية اقامتكما عليه اقتضى تبليغكما اعلانا بالقيمة المقدرة في الصحيفتين المحليتين ولكما حق الاعتراض على التقدير ضمن المدة القانونية وبخلاف ذلك سوف ينشر اعلان البيع في الصحيفتين المحليتين وفق القانون .
القاضي
حسين كاظم رهمه

محافظة كركوك/مديرية بلديات كركوك
لجنة البيع والايجار الثانية للبلديات/في مراكز الاقضية والنواحي
العدد: ٣٢٩ التاريخ: ٢٠٢٣/١٠/٢٩
اعلان نكول
نعلن عن اجراء مزايدة علنية لتاجير الملك المبين ادناه والعائدة لمديرية بلدية الدبس ولمدة ثلاث سنوات وفق قانون بيع وايجار اموال الدولة المرقم ٢١ لسنة ٢٠١٣ فعلى الراغبين بالضم مراجعة سكرتير لجنة البيع والايجار الثانية في مديرية بلديات كركوك لغرض دفع التامينات القانونية البالغة (٢٠٪) من القيمة المقدرة ولكامل مدة الايجار وخلال مدة (١٥) خمسة عشر يوما تبدا من اليوم التالي لنشر الاعلان في الصحف الرسمية ويقبل الضم لغاية الساعة ١١ من اليوم الاخير للاعلان الذي ستجري فيه المزايدة الساعة ١٢ في مديرية بلدية الدبس ومن ترسو عليه المزايدة يجب عليه تسديد الايجار خلال مدة ٣٠ يوم من تاريخ قرار الاحالة وعدم جواز التنازل عن الاحالة ويتحمل نسبة ٢٪ من بدل الضم.
المستمسكات المطلوبة:
١-وصل امانات مزايدة
٢-هوية الاحوال/ شهادة الجنسية العراقية/ ببطاقة السكن (تصوير ملون)
٣-براءة ذمة من البلدية
٤-بطاقة الناخب محدثة

ت	نوع الملك	رقم القطعة والمقاطعة	المساحة
١-	معرض اثاث	١٨٦/١١٤م٢ دبس	١٨٩م٢

المهندس/ آرام علي محمد
مدير بلديات كركوك/ رئيس اللجنة

محافظة كركوك/مديرية بلديات كركوك
لجنة البيع والايجار الثانية للبلديات/في مراكز الاقضية والنواحي
العدد: ٣٣٠ التاريخ: ٢٠٢٣/١٠/٢٥
اعلان
نعلن عن اجراء مزايدة علنية لتاجير الاملاك المبينة ادناه والعائدة لمديرية بلدية الحويجة ولمدة ثلاث سنوات وفق قانون بيع وايجار اموال الدولة المرقم ٢١ لسنة ٢٠١٣ فعلى الراغبين بالضم مراجعة سكرتير لجنة البيع والايجار الثانية في مديرية بلديات كركوك لغرض دفع التامينات القانونية البالغة ٢٠٪من القيمة المقدرة ولكامل مدة الايجار وخلال مدة(٣٠)ثلاثون يوما تبدا اليوم التالي لنشر الاعلان في الصحف الرسمية ويقبل الضم لغاية الساعة ١١ من اليوم الاخير للإعلان الذي ستجري فيه المزايدة الساعة ١٢ في مديرية بلديات كركوك ومن ترسو عليه المزايدة يجب عليه تسديد الايجار خلال مدة ٣٠ يوم من تاريخ قرار الاحالة وعدم جواز التنازل عن الاحالة ويتحمل نسبة ٢٪ من بدل الضم
المستمسكات المطلوبة:-
١-وصل امانات مزايدة
٢-هوية الاحوال/ شهادة الجنسية العراقية/ بطاقة السكن (تصوير ملون)
٣-براءة ذمة من البلدية
٤-بطاقة الناخب محدثة

ت	نوع الملك	رقم القطعة والمقاطعة	المساحة
١	معرض سيارات الجزيرة	٥٧١٢/١ و ٥٧١٣/١ وجزء من٦٦٠٦/١ م٢٢ش ح ع	١٣٥٢م٢
٢	ملعب خماسي (متفرقة٤٤)	جزء من٢٨٢٢/٢م١٣ حويجة عليا	٢٣٣٠م٢
٣	محل رقم (١٢٠)	جزء من٤٢٩٤/١م٢٢ ش ح ع	٢٢,١٢م٢

المهندس/ ارام علي محمد
مدير بلديات كركوك/ رئيس اللجنة

اعلان تخفيض راسمال شركة محدودة
قدمت الينا شركة (ضحى بغداد لتجارة الاجهزة والمستلزمات الطبية وتصاميم الرسوم المعمارية المحدودة) قرار الهيئة العامة المؤرخ في ١٥ / ١٠ / ٢٠٢٣ المتضمن تعديل المادة الرابعة من عقد التاسيس بتخفيض راسمال الشركة من (١٠٠٠٠٠٠٠٠) مليار دينار الى (١٠٠٠٠٠٠٠) عشرة مليون دينار وذلك بالغاء اسهم مقدارها (٩٩٠٠٠٠٠٠) تسعمائة وتسعون مليون دينار ليصبح منطوقها كالاتي :
تعديل المادة الرابعة :
راس مال الشركة (١٠٠٠٠٠٠٠) عشرة مليون دينار مكونة من (١٠٠٠٠٠٠٠) عشرة مليون سهم قيمة السهم الواحد دينار واحد .
اني مسجل الشركات صادقت على القرار المذكور اعلاه على ان يتم نشره وفق المادة ٥٩ / ثالثا / ٣ من قانون الشركات ٢١ لسنة ١٩٩٧ المعدل ويحق لكل دائن او صاحب حق على الشركة حق الاعتراض على الاعلان المذكور خلال (٣٠) ثلاثون يوما من تاريخ نشر الاعلان.
كتب ببغداد في اليوم العاشر من شهر ربيع الثاني لسنة ١٤٤٥ هـ -
الموافق لليوم الخامس والعشرون من شهر تشرين الاول لسنة ٢٠٢٣ م .
رشاد خلف هاشم /مسجل الشركات
////////////////
جمهورية العراق
مجلس القضاء الاعلى
رئاسة محكمة استئناف ديالى
محكمة بداءة دار السلام
العدد : ٦ / ب / ٢٠٢٢
التاريخ : ٢٣ / ١٠ / ٢٠٢٣
م / اعلان
بالنظر لاكتساب الحكم الدرجة القطعية في الدعوى المرقمة اعلاه تبيع محكمة بداءة السلام وبالمزايدة العلنية العقار المرقم ٣١ / ١٩٨ مقاطعة ٩ الماجدية والواقع في ناحية السلام والعائد للمدعى عليهم كل من (علاهن سعيد مهدي – اصالة عن نفسها ووصاية على ابنتها القاصرة امنية عبد الستار شهاب ومدير رعاية القاصرين اضافة لوظيفته) والبالغ مساحته (٣ أولك) والقيمة المقدرة (٥٠٠٠٠٠٠٠) خمسة ملايين دينار لا غيرها وخلال مدة (٣٠ يوما) تبدا من اليوم التالي للنشر مستصحبا معه التامينات القانونية البالغة (١٠ ٪) ان لم يكن شريكا في العقار من القيمة المقدرة .
المواصفات :
-جنس العقار : قطعة ارض .
-موقع العقار : ناحية السلام .
القاضي /علي سلمان ابراهيم

جمهورية العراق /مجلس القضاء الاعلى
رئاسة محكمة استئناف صلاح الدين
محكمة الاحوال الشخصية في الدجيل
العدد : ١٢٢ / ش / ٢٠٢٣
التاريخ : ٢٨ / ٨ / ٢٠٢٣
تشكلت محكمة الاحوال الشخصية في الدجيل بتاريخ ٢٨ / ٨ / ٢٠٢٣ المتضمن تفريق للضرر- برئاسة القاضي السيد سلام داود سلمان المأذون بالقضاء باسم الشعب واصدرت قرارها الاتي :
المدعية : ربوعة محمد حسن / وكيلها المحامي خليل ياسين مجباس المكدمي .
المدعى عليه : داود سلوم احمد .
القرار :
ادعت المدعية بواسطة وكيلها ان المدعى عليه هو زوجها الداخل بها شرعا وقانونا ولكونه قد التحق في صفوف العدو (تنظيم داعش الارهابي) عليه طلبت دعوته للمرافعة والحكم بالتفريق القضائي للضرر استنادا لاحكام قرار مجلس قيادة الثورة المنحل المرقم (١٥٢٩) والمؤرخ في ٣١ / ١٢ / ١٩٨٥ وتحميله الرسوم والمصاريف والاتعاب .. وعن مرافعة جرت بحق المدعى عليه غيابا وعلنا اطلعت فيها المحكمة على عقد الزواج المرقم (٨٩) والصادر من هذه المحكمة بتاريخ ٥ / ١٢ / ١٩٧٧ كما اطلعت المحكمة على تقرير الباحث الاجتماعي بالعدد / ٢٠ / بحث / ٢٠٢٣ المؤرخ في ٣٠ / ١ / ٢٠٢٣ كما اطلعت المحكمة على صورة القيد الشخصية الالكترونية للمتداعين بالعدد / ١٢١٥٠ والصادرة من دائرة احوال الدجيل بتاريخ ١٠ / ١١ / ٢٠٢٢ والمثبت فيهما بان المدعى عليه مطلوب وفق احكام المادة (٤) ارهاب حسب كتاب مديرية استخبارات ومكافحة ارهاب صلاح الدين كما اطلعت المحكمة على كتاب مديرية استخبارات ومكافحة الارهاب / صلاح الدين / قسم استخبارات ومكافحة ارهاب الدجيل مديرية (٦٠٠) بالعدد ١٥ / ١١٦ / ١٥٥٤ بتاريخ ١١ / ٤ / ٢٠٢٣ والمتضمن بيان مطلوبية بحق المتهم (داود سلوم احمد) وتبين انه مطلوب وفق المادة الرابعة من قانون مكافحة الارهاب كذلك الكتاب الصادر من ذات المديرية بالعدد ١٥ / ١٨١ / ٢١٧٢ المؤرخ في ٢١ / ٥ / ٢٠٢٣ والمتضمن ان المدعى عليه (داود سلوم احمد) مطلوب وفق المادة الرابعة من قانون مكافحة الارهاب كما اطلعت المحكمة على كتاب جهاز الامن الوطني العراقي / مديرية امن جنوب صلاح الدين بالعدد ق ١٠ / ٤١٩٨ / ٧٣٦٨ بتاريخ ٢٠ / ٧ / ٢٠٢٣ والمتضمن المعلومات الامنية الخاصة بالمتهم (المدعى عليه) وتبين انه مطلوب وفق المادة الرابعة من قانون مكافحة الارهاب ولاستماع المحكمة لشهادة الشاهدين (حسين مشعان محمود ومجيد مشعان محمود) المؤيدة للادعاء ولاطلاع المحكمة على مطالعة السيد نائب المدعي العام بالعدد ٤٧
القاضي
سلام داود سلمان
طبع القرار تحت اشرافي

جمهورية العراق
مجلس القضاء الاعلى
رئاسة محكمة استئناف ديالى
محكمة بداءة دار السلام
العدد : ٣٧ / ب / ٢٠٢٢
التاريخ : ٢٣ / ١٠ / ٢٠٢٣
م / اعلان
بالنظر لاكتساب الحكم الدرجة القطعية في الدعوى المرقمة اعلاه تبيع محكمة بداءة السلام وبالمزايدة العلنية العقار المرقم ١ / ١٦٤٢ م ٨ مقاطعة قلعة القصاب والواقع في ناحية السلام والعائد للمدعى عليهم كل من (محمد سلام فاضل – وصيا مؤقتا على القاصرة نور محمد عبد المحسن ومدير رعاية القاصرين اضافة لوظيفته) والبالغ مساحته (٣ أولك) والقيمة المقدرة (٥٠٠٠٠٠٠٠) خمسة ملايين دينار لا غيرها وخلال مدة (٣٠ يوما) تبدا من اليوم التالي للنشر مستصحبا معه التامينات القانونية البالغة (١٠ ٪) ان لم يكن شريكا في العقار من القيمة المقدرة .
المواصفات :
-جنس العقار : قطعة ارض .
-موقع العقار : ناحية السلام .
القاضي
علي سلمان ابراهيم
////////////////
فقدان
فقدت مني الهوية الصادرة من نقابة الاطباء رقم التسجيل ٤٣٢٨١/ بأسم / مصطفى سعد محمد - فمن يعثر عليها تسليمها الى جهة الاصدار .
////////////////
فقدان
فقدت مني الهوية الصادرة من نقابة الاطباء رقم التسجيل ١٩٤٩١/ بأسم / سعاد صدام صالح - فمن يعثر عليها تسليمها الى الجهة الاصدار .

تنويه
الحاقاً باعلان شركة غاز الشمال لمناقصة ٢٠٢٣/٢٣ الاعلان الاول ورود الآتي : صحيفة الشرق العدد ٤١٢٢ ليوم الاحد الموافق ٢٠٢٣/١٠/١٥حيث ورد في أعلى الاعلان تبويب المشروع ح/١٤خطا والصحيح ١١٤وكذلك ورد عبارة الكلفة التخمينية خطأ والصحيح الكلفة التخمينية الإجمالية

وزارة التعليم العالي والبحث العلمي
جامعة ديالى
قسم الاعمار والمشاريع
شعبة العقود الحكومية
اعلان مناقصة رقم (٢٠٢٣/١) مشروع (استكمال الأقسام العلمية لكلية الطب البيطري) ضمن مشاريع الخطة الاستثمارية لعام ٢٠٢٣) وحسب التبويب (فصل-٥) (مادة-٠١) (نوع -٠٠١) (تفاصيل النوع -٠٠١) (تسلسل – ٢٨)
إلى / شركات المقاولات والمقاولين من ذوي الخبرة ممن يحملون هوية تصنيف بالدرجة (الخامسة - انشائي) (كحد أدنى)
م / اعلان مشروع (استكمال الأقسام العلمية لكلية الطب البيطري)
١- يسر جامعة ديالي - قسم الاعمار والمشاريع - شعبة العقود الحكومية دعوة مقدمي العطاءات المؤهلين ومن ذوي الخبرة وممن يحملون هوية تصنيف الشركات بالدرجة (الخامسة انشائي) (كحد ادنى) تقديم عطاءاتهم لتنفيذ مشروع (استكمال الأقسام العلمية لكلية الطب البيطري) البالغة كلفته التخمينية (٤,٣٥٠,٤٣١,١٨٣) أربعة مليارات وثلاثمائة وخمسون مليون واربعمائة وواحد وثلاثون الف ومائة وثلاثة وثمانون دينار عراقي وبمدة تنفيذ (٤٠٠) اربعمائة يوم تقويمي
٢- ان وثيقة الدعوة لتقديم العطاء التي تتبع الاعلان عن المناقصة العامة لهذا المشروع نشرت في الصحف الوطنية (الدستور- العراق - الشرق – الصباح)
٣- على مقدمي العطاءات المؤهلين الراغبين في الحصول على معلومات اضافية الاتصال برئاسة جامعة ديالى - قسم الاعمار والمشاريع خلال ساعات الدوام الرسمي اعتباراً من الساعة التاسعة صباحا الى الساعة الثانية عشر مساءً اسم الشخص المخول (أ.د علي حسين حميد) / مدير قسم الاعمار والمشاريع / رئاسة جامعة ديالى رقم الطابق والغرفة :الطابق الأرضي الغرفة رقم ٣ رقم الهاتف (٠٧٧١٠٧٦٥٤٢٤)
٤- سيتم عقد المؤتمر الخاص بالاجابة على استفسارات المناقصين في تمام الساعة العاشرة صباحا من يوم (الاربعاء) الموافق (٢٠٢٣/١١/٨) في رئاسة جامعة ديالى - بناية قسم الأعمار والمشاريع الواقعة على طريق بغداد - بعقوبة القديم.
٥-على مقدمي العطاءات تقديم كشف السيولة المالية بموجب كتاب رسمي صادر من مصرف عراقي معتمد من قبل البنك المركزي العراقي وللفترة التي تسبق تاريخ غلق المناقصة وبمبلغ (٢٩٣,٦٥٤,١٠٦) فقط مائتان وثلاثة وتسعون مليون وستمائة وأربعة وخمسون الف ومائة وستة دينار عراقي لا غير
٦- على مقدمي العطاءات المهتمين بشراء وثائق المناقصة تقديم طلب تحريري الى (مقرر لجنة فتح العطاءات - بناية كلية التربية الاساسية) والواقعة في (بعقوبة - حي المصطفى) لاستلام وثائق المناقصة بعد دفع قيمة وثائق المناقصة والبالغة (١,٠٠٠,٠٠٠) مليون دينار عراقي نقدا غير قابل للرد وسيتم تسليم الوثائق يدوياً الى مقدم طلب الحصول على وثائق المناقصة.
٧- سيكون آخر موعد لقبول العطاءات في تمام الساعة الثانية عشر مساءً من يوم (الاربعاء) الموافق ٢٠٢٣/١١/١٥ على ان يتم تسليم العطاءات الي مقرر لجنة فتح العطاءات في عمادة (كلية التربية الأساسية) الواقعة في (بعقوبة - حي المصطفى) غرفة (مكتب عميد الكلية) في أو قبل الموعد المحدد اعلاه ولا يسمح بتقديم العطاءات الكترونيا والعطاءات المتاخرة سوف ترفض وسيتم فتح العطاءات بحضور مقدمي العطاءات أو ممثليهم الراغبين بالحضور في مقر لجنة فتح العطاءات (مكتب عميد كلية / التربية الاساسية) في الساعة (الثانية عشر مساءً) من يوم (الاربعاء) الموافق ٢٠٢٣/١١/١٥
٨- على مقدمي العطاءات تقديم ضمان للعطاء (تأمينات أولية) بمبلغ (٤٣,٥٠٤,٣١٢) فقط ثلاثة واربعون مليون وخمسمائة وأربعة الف وثلاثمائة واثنا عشر دينار عراقي لا غير على شكل (خطاب ضمان) صادر بموجب كتاب رسمي من مصرف عراقي معتمد من قبل البنك المركزي العراقي متضمن الإشارة لاسم رقم المناقصة صادراً اعتباراً من تاريخ اعلان المناقصة ونافذا لمدة (٢٨) يوم بعد مدة نفاذ العطاء المحددة بـ (٩٠) تسعون يوم اعتبارا من تاريخ غلق المناقصة وبخلاف ذلك فانه سيتم استبعاد العطاء
٩- على شركات المقاولات والمقاولين المتقدمين للمناقصة تقديم هوية تصنيف صادرة من وزارة التخطيط الاتحادية نافذة وبالدرجة (الخامسة - انشائي) (كحد ادنى)
١٠- للجامعة الحق في استبعاد العطاءات غير المستوفية الشروط القانونية المنصوص عليها بموجب المادة (ثانيا - ضوابط رقم ٣) الملحقة بتعليمات تنفيذ العقود الحكومية رقم (٢) لسنة ٢٠١٤
١١-على مقدمي العطاءات تقديم الجزء الرابع من الوثائق القياسية ضمن وثائق العطاء باستثناء الفقرات الخاصة بـ (الفقرات الاحتياطية - الخبرة التخصصية - جدول المعدات) فلا يتطلب ملؤها من قبل مقدمي غلق العطاء
١٢- اذا صادف موعد العقاد المؤتمر الخاص بالاجابة على استفسارات المناقصين او موعد غلق المناقصة عطلة رسمية فان موعد انعقاد المؤتمر أو موعد غلق المناقصة حسب الحال سيكون في اليوم الذي يلي العطلة وبتمام الساعة المحددة في التاريخ المحدد لموعد عقد المؤتمر أو غلق المناقصة.
١٣-لجامعة ديالى الحق في الغام المناقصة دون تعويض مقدمي العطاءات ويعاد ثمن شراء وثائق المناقصة فقط
١٤-على مقدمي العطاءات تقديم نسخ إضافية طبق الأصل عدد (٢) إضافة الى العطاء الأصلي على أن تكون جميع النسخ مختومة بختم حي من الشركة وتوضع النسخة الاصلية من العطاء في غلاف منفصل ويتم تأشيره بعبارة نسخة أصلية ووضع كل نسخة من النسخ الإضافية في غلاف منفصل ويتم تأشير كل مغلف بعبارة نسخة إضافية وتوضع المخلفات الأصلية والاضافية في مغلف واحد مختوم بختم الشركة ويجب ان تكون اغلفة العطاء مغلقة ومختومة بختم الشركة ومؤشر عليها اسم وعنوان مقدم العطاء - اسم وعنوان صاحب العمل - اسم ورقم المناقصة ويتم تقديم العطاء من قبل المدير المفوض أو من تخوله ال

في مجلس آل مطر الثقافي

دور المثقف في تكوين الهوية الوطنية

بغداد – محمد رشيد الدفاعي

أقيمت في مجلس آل مطر الثقافي محاضرة بعنوان «دور المثقف في تكوين الهوية الوطنية « للدكتور نديم الجابري ، أدارها الأستاذ عادل العرداوي ..
قبل بداية الجلسة تم قراءة سورة الفاتحة على شهداء فلسطين وعلى روح المرحوم الدكتور عادل المخزومي/ عميد مجلس المخزومي الذي رحل مؤخرا «رحمهم الله»
في بداية الجلسة تحدث الدكتور الجابري بأن المثقف يجب ان يكون حاصلا على مستوى من التعليم الرصين لان أصل المثقف نتاج العملية التعليمية ولذلك لامثقف بدون تعليم رصين وعندما يضعف التعليم من الصعب أن تجد مثقفا ، ويجب أن يمتلك المثقف وعيا اجتماعيا وسياسيا ومهارات وقدرة على توظيفها في المجتمع والقضايا الأساسية ، لذلك من هذه البوابة يدخل المثقف الى أماكن الخلل في السلطة والمجتمع والممارسات الدينية والقيم والمفاهيم العامة ..وأضاف ان شروط المثقف يجب ان يكون جزء من الطبقة الوسطى وان يكون لديه معرفة بالسياسة والفن والدين والأدب والأقتصاد ولابد ان يتناول جميع هذه المجالات والخوض فيها ، مشيرا بأن المثقف احد المحركات الأساسية التي تدفع نحو تطور المجتمع والدولة وبدونه صعب ان يتطور المجتمع وتتطور الدولة ، ويجب أن نميز بين المثقف السلبي ومثقف السلطة ومثقف المجتمع ، مثقف المجتمع يكون واعي ويقوم بأدوار إيجابية في المجتمع ، اما المثقف السلبي هو المثقف الذي لايعترف الا بأختصاصه وعلينا أن نخرجه من دائرة المثقفين ومثالا على ذلك الطبيب يكون تركيزه على اختصاصه فقط دون أن يركز على الثقافة ، اما الأشكالية الكبرى لدى مثقف السلطة وممكن ان يكون للسلطة مثقفين اذا كانت سلطة شرعية ولها منجز ، لكن المشكلة لمثقف السلطة عندما يكون ليس له منجز بمعنى انه لم يحصل على شرعية الإنجاز وسوف يسقط بسقوط السلطة ..ووضح ان المثقف يمتلك سلطة تسمى « سلطة المعرفة « وهذه السلطة يحتاجها المجتمع والدولة والمؤسسات الدينية وتحتاجها جميع مفاصل الحياة وان أدواة المثقف هي الكلمة بشقيها الشفوي والمكتوب ويحتاج الى ضمان حرية الرأي والى فكرة مكونة من نوعان الاولى تأصيلية في طرح فكرة لم يسبقها غيره في طرحها والثانية تفنيدية في حالة طرح فكر وتفنيده ، ولدى المثقف عدة أفكار يعبر من خلالها مثل الرسم والفن التشكيلي والكاريكاتير وهي تمثل حرية التعبير ويجب على المثقف ان يعمق الهوية الوطنية في المجتمع العراقي وان ينبه الرأي العام من المخاطر التي تهدد الهوية الوطنية وان يشخص مكامن القوة فيها حتى يزرع الثقة لدى المواطن ..
وختم : بأن يجب ان نوضح للمواطن عن أصالة الدولة العراقية منذ القدم وان نبين له منجزات العراق التأريخية التي تفرد بها ولم يسبقنا احدا فيها اذ لدينا ثلاثة منجزات الاولى الكتابة والتدوين والثانية القانون والثالثة ان العراق هو من انتج اول دولة في التأريخ... بعد الانتهاء من المحاضرة بدأت فترة المداخلات والاستفسارات أجاب عليها المحاضر إجمالا لتكون الخاتمة..

طوفان الأقصى

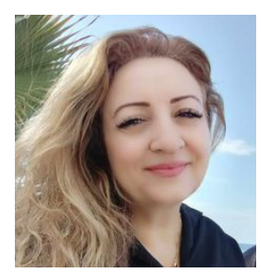

فاتن حيدر
سورية

يَا نُوحُ قُمْ وانظُرْ بَنيكَ غَيَارى
ثَارُوا وَلَمْ يَتهيَّبوا استِكبارَا
عَجَنوا بِملحِ الأرضِ رَاحَ أكفِّهِمْ
كَي يَكسُروا الجُدرانَ والأسْوَارا
طَاروا أبَابيلاً عَلى مَن حَاوَلوا
أنْ يَهدمُوا الأقْصَى وفاروا نارا
ملأ الحَماسُ نُفُوسَهمْ عن عِزّةٍ
من غَزّةٍ فاستُنهِضوا أحرارا
طوفانُهمْ ملأ النفوسَ مهابةً
والظالمينَ خسارةً وخسَارا
لبسوا دمَ الشهداءِ جُبّةَ منعةٍ
دانوا بدينِ الكبرياءِ كِبارا
« اللهُ أكبرُ « وانتهتْ أسطورةٌ
مكرتْ وظنّتْ مكرَها كُبّارا
قسّامُهمْ إذْ أقسموا بلوائِهِ
قسموا ظهورَ المارقين جَهارا
أقصاهُمُ طوباهمُ لن يتركوا
من آل صهْيونٍ بهِ ديّارا
لن يرحم الطوفانُ منهم ظالماً
إلّا وأغرقَه وصارَ تبارا

الخصام

محفوظ مصباح

تشاجرنا .... على ماذا؟
انا فعلا نسيت لم؟
ولا اذكرْ
فقط ...كلُّ مشى ظلا
مشى جرحا
بلا خنجرْ
أكان عنادنا حبا ؟
أكان خصامنا حربا ؟
فمن منا الذي يدري
ولم يعذر؟
لقد لذنا بصمت قاهر اسراره حصن
يثير زوابع الشك اللعين أذى
ولا يقهر
فما اقسى خصاما
يقتل الحب الجميل أسى وهجرانا
ويهدم قلعة حضنت
شذا نبضات قلبين
وحلما كان منبع صبرنا
ولم يفتر
تشاجرنا
تخاصمنا
تباعدنا
ولم نصبر طعنا الحب عن جهل
ولم نسمع لعقلينا
بانا سوف نخسر

عابر سبيل

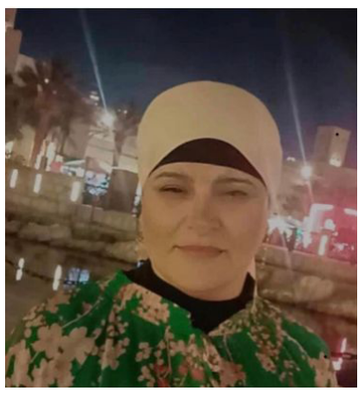

د/آمال بوحرب
تونس

عند مدخل القرية، كان رجل حكيم يستريح بالقرب من البئر الذي طالما قصدها مع والده الحاج مختار عندما كان صبيا يتعلم كيف يردُ الماء ،كان يسرع الخطى ليصل قبل والده الى البيت ليسمع من والدته الحكايات الكثار التي تحكى في مسامير القرية طالما كانت أمه تشد من همته فتقول «أصبحت رجلا» ولكن طالما اختبأ وراء يأسه عندما يرى الدلو قد انتصف فأين ذهب الماء ؟
يصل رجل غريب تعرف من نظرته الحيرة والاسئلة الكثيرة عن أهل الدار يريد الاستقرار في القرية يسأل الرجل العجوز :
«أخبرني كيف يبدو الناس في قريتكم ؟ أحب أن أستقر هنا لقد غادرت قريتي البعيدة حيث الناس متعبون سئمت رؤية نفس الوجوه وإعادة نفس الأحاديث عن عملي السابق كحارس عمارة وعن المرض الذي أصابني ..أتعبتني أصواتهم .
يجيب الحكيم :»الناس هنا متشابهون «ولم يطل في الحديث ويمضي الغريب في طريقه ثم يصل الى مقهى صغير وكراسي بالية تحكي قصص من ارتاد هذا المكان دون عنوان ،يقول لشيخ رمقه بنظرة خاطفة كان على مقربة منه استبد به السؤال ذاته ،
«كيف حال الناس في قريتك؟
أريد أن استقر هنا بينكم ؟
يعاجل مدرس القرية الذي بجانب الشيخ الطاعن بالسن بسؤال مربك غير متوقع
– ماذا قالت لك عيون الذين التّقيت بهم بين ازقة هذه القرية الصغيرة المتروكة بين أيادي الزمن ،،؟
– لقد وجدت صعوبة في معرفة حالهم
– الناس هنا أرهقتهم الحياة فلا يدركون حتى عمق الأخاديد التي يبدو أن الزمن صنعها في تلك الوجوه الشاحبة
كان حاضراً وهم يتجاذبون أطراف الحديث شاب في مقتبل العمر من ابناء القرية يبدو عليه الاتزان والهدوء
قال للرجل الغريب : كيف لك ان تعرف عنا وهل تعرف طعم الحياة دون ان تتذوقها ؟..بسؤال عابر تريد أن تختصر تجارب من مروا هنا ،سل الجدران الشاحبة تخبرك عن شباب غادروا القرية ولم يعودوا ..سل البيوت أين أهلها وذويها ؟
سل من تراه عابر سبيل عن أحوال الزرع والضرع ؟
رفع فنجان القهوة ليتذوق طعمها وبمرارة قال :
الناس هم الناس والأرض هي الأرض والغريب أنك لم تسأل عن أحوالهم وعن آلامهم .
عمّ الصمت المكان وحمل الغريب حقيبته التي جمع فيها ملابس قديمة وأغراض قليلة مليئة بذكريات الماضي لقد سلك طريقا آخر ليرى القرية من زاوية خلفية ،سمع
أصواتا بأذنه وكأن البيوت تمزق صمتها و تقول مهلا أيها الغريب لا تراني بعيون منسية ؟

سنوَّرق الأمل من تربتك المروية بالطهر يا وطن

بقلمي
مارينا أراكيليان أرابيان

وأنتم تغسلون وجوهكم كل صبح
لا تنسوا أن تغسلوا قلوبكم
نحن بحاجة الى تعقيم القلوب
قبل تعقيم الأيدي والوجوه
لأن القلوب إذا صفت
حلت المودة والمحبة
وإذا حلت المودة
نزلت الرحمة
وإذا نزلت الرحمة
رفع البلاء ...
الى متى تستمر قافلة الحزن
متى يتوقف هدير الموج
ليتوقف الزمن
لم يعد لدينا رغبة في الإبحار
حروبٌ.. وجرائمٌ .. وسفك دماء الأبرياء
بل موتٌ يعربد أينما كان ..
سقطت من أيادينا كل صنوف النجاة
فلك اللهم رفعنا الصوت أبتهالاً ورجاء ..!
أنين بهيئة حروف تجسّد الحال الذي آلت
إليه شهداء غزة الأبرار
حين لم يبقى لهم سوى رحمة الخالق
بتبديل الحال بقدرة مغير الاحوال ..
أيها الأمل المحاصر بالدعاء
ألا أرتفع وإشكو أمرنا لرب العباد
تبدل الخفق من حب لأنين
وصراخ في غيل الهالكين
ذاك ينازع من قهر الفاسدين
وذاك يعتكف ساجداً لرب العالمين
وذلكم قساة لا رحمة ولا دين
يلوكون خبز جياع مساكين
في زمن أستفحل البؤس فيه
قتل ونزف دماء طاهرة تفتك شمال ويمين
بات الأمل مائدة الصابرين
والدعاء خبز الأناس المستضعفين
نلوك الأمل خبزا والصبر قديد
ونترع الأحلام أقداح نبيذ
ونهزج الرجاء تراتيل مناجات
بات البقاء على شفير هاوية
مترنحٌ لا يدري أين اليقين
أفق موبوء والخير شحيح
والصوت محشرج بالأنين
صدى يطوف الأصقاع
مناجات وشكوى لرب العباد
لعلَ الغِلال تُحصد بعد اليباب
وتفترش مائدة أخضوضرت
بالآمال والتقوى وحسن البقاء
فالنور من تلافيف العتمة سينبثق
اشراقات صباح
سيورق الأمل من تربتك المروية بالطهر
ومن دوح اقحوانك وسوسنك سيزهر الخير
قد آن أوان الفرج .. فلننتظر ..

قصيد : « ليتَ قلبي بندقيّة»

أحلام الهاشمي فتيتة
(تونس)

دُقَّ في التاريخِ مسمارٌ صديء
هل يلينْ؟
قوّضَ البنيانَ و احتلّ البرايا و السنينْ
دُسَّ في الألوانِ حزنٌ قاتمٌ
جهّمَ هجينْ
دمعةٌ حمراءُ فاضتْ
من عيونِ الياسمينْ
ضَجَّ في الأحجار قهرٌ
في سجونِ المجرمينْ
يَلعنُ السّجانَ في الجَهرِ
و في السّرِّ الدّفين
في عيونِ النَّشءِ صوتٌ ثائرٌ لا يستكينْ
و خيوط النور تعلو
من دخان الثائرينْ
دُسَّ في الألفاظ اِسمٌ
مسقَطٌ دون هويّهْ
فاستجارتْ منه بالله
لغاتُ البشرية
ليتَ قلبي بندقية
ليتَ قلبي بندقية
كلّما دقَّ بنبض دقَّ أعداءَ القضية
ليتَ قلبي بندقّية
أطلقُ النخوةَ ناراً
في حِمى القدسِ الأبيّة
ليتَ أعضائي رجوم
قد رمتْ من كفّ طفلٍ
آلة الحرب العتيّة
ليتَ عينيّ قبابٌ
تُنبتُ الأهدابَ سوراً
حولَ أقصانا عصيًّا
ليتَ أنفاسي دروعٌ
كلّما جارَ الأعادي
تحفظُ القدسَ السّميّا
ليتَ إيماني ضياءٌ
في عيونِ الشمسِ يسري
في الشعوبِ العربيّة
غيرَ أنّي من جراحي،
من زمانٍ، لا أطيرْ
كسروا ليلاً جناحي
و أنا بعد صغيرْ
ساسةٌ خانُوا و بَاعُوا،
قَبضُوا الذلَّ الحقيرْ
في مزادِ البخسِ
أوطانُ عِرابٌ تستجيرْ
ألفُ (ليتٍ) في المآقي
زادتِ الأعرابَ ذُلا
تُضرِمُ النارَ بشَجْب
ثمّ تخبُو ليسَ إلاّ
ليتَني صخرٌ،
ترابٌ، نجمةٌ أو بندقيّة
ليتَ شعري،
إنني أخجلُ أنّي عربيّة

مَنْ ذَا يَذُودْ؟!

شعر
عبد الحافظ السيد

هَل بَعدَ ذَلكَ أمَّتي ؟!
يُجدِيْ السَّلامَ مَعَ اليَهُـودْ
مَا عَادَ يُجدِي أمَّتي
غَيرَ الجِهـادِ فَلا قُعُودْ
رِكِبَ اليَهُـودُ عِنَادَهُمْ
دَاسُوا المَبَادِئَ والعُهُودْ
نَشَرُوا اليَبَابَ بِغَـزَّةٍ
سَفَكُوا الدِّمَاءَ بِلا حُدُودْ
قَتَلُوا النِّسَاءَ بِحِقدِهِمْ
لَمْ يَرحَمُوا حَتَّى الوَلِيدْ
قَصَفُوا الحَيَاةَ وفَجرَهَا
يَا قَومِ هُبُّوْا ، مَنْ يَذُودْ؟!
القَلبُ ضَاقَ مِن الأسَى
والثَّأرُ يَصرُخُ فِي الوَرِيْدْ
مَا عَادَ يُجدِي غَيرَهُ
سَيْفُ الأبِيِّ ابْنِ الوَلِيدْ

سفر...

حيان محمد الحسن

أتُرى اعتراني اليأس فيها والضجر
أم أنّه اشتاقَ الأوانُ إلى السفرْ
الليل أرّقني وشرّدَ أدمعي
والويلُ عاهدني على طول السهرْ
أترعتُ من دمي النبيذ مزجتُه
من هُمتي كاساً مُعتّقة السكرْ
ويمرُّ طيفٌ في مخيّلتي فيا
وجع القصائد في الحنين إلى الصّورْ
لي ألف حلم في رحاب حكايةٍ
في قلبِ قلبيَ لا تبارحُ تعتصرْ
يا حلوتي دربُ الهوى متوحشٌ
والقلبُ منّي كادَ أو هوَ يحتضرْ
وحقيبتي ملأى قصائدَ حرقةٍ
أنا شاعر تعبُ المرافئِ يا بشرْ
وظننت أن الشعر يطفي حرقتي
لكنّه أقسى عليَّ منَ القدر
كم من رصيفٍ متّ من عطشٍ به
وقد التحفتُ حريقهَ إذ لا شجَرْ
أنا شاعرٌ شاخت به أحلامُه
حتى رفاق الدرب عنه في خفر
عتقتُ آهاتي بنجوى خافقي
والقلبُ من وجع المسافات انفطرْ
أوصدتُ في وجهي الزمانَ وبابَه
لم يبقَ لي إلاكَ فارحمْ يا سفر..

هنااا غزة

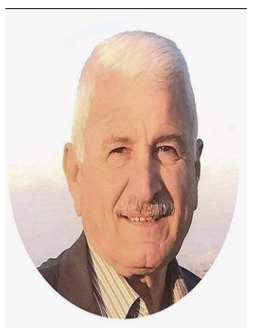

سرور ياور رمضان
العراق

نبحث عن درب بلا أموات
وأنا الغاضب
ما أطول الدرب !
هنا
في مدينتي
وناسها الطيبين والسماء
ليس سوى أزيز الريح
والرصاص
تعتصر الأنفاس
تمرغ الوجوه بالتراب
والدخان
هنا
في مدينتي
فتية تطير أرواحهم
بلا أجنحة نحو السماء
قلبي على قلبي حزين
مسكون بالقهر والأنين
مدينتي والحرائق توأمان
ليس سوى صخب الأرواح
وغضب لا يهجع
ووحشة المناظر والطريق
وفي الطريق مخاطر
مدينتي والحرائق توأمان
يا لصبر أيوب !
مازلنا في التيه
نعبر مفازات الخوف والقلق
وكأن هذا الموت
لا يرضى عنا بالرحيل
ليتقد ناراً
ويطلب المزيد
يا لصبر أيوب ....

محكمة بداءة المدائن
العدد/ ٦٤٥ / ب / ٢٠٢٢
الى المدعى عليه / حمودي علي حسن - أقام المدعي / محمد مهدي محسن الدعوى البدائية المرقمة أعلاه والتي يطلب فيها الحكم بازالة شيوع العقار المرقم ٢٦٥ م سلمان باك بالقسمه ان كان قابلا للقسمه وبعكسه بيعه وتوزيع الثمن على الشركاء كلا حسب حصته وتحميلك الرسوم والمصاريف واتعاب المحاماة ولمجهولية محل إقامتك حسب شرح القائم بالتبليغ تقرر تبليغك نشرا بواسطة صحيفتين محليتين رسميتين يوميتين وفي حال عدم حضورك في موعد المرافعة الموافق ٢٠٢٣/١١/١٥ ساعة ٩ صباحا سوف تجري المرافعة بحقك غيابيا وعلنا حسب الأصول
القاضي/ عدنان حسين علي
***
محكمة جنح ذات السلاسل
العدد/ ٨٧٨ / ج / ٢٠٢٣
إلى المتهم الغائب/ امين ترف علي - يسكن محافظة بغداد/ الشعلة السلاميات - بناءا على الدعوى الجزائية المرقمة (٨٧٨/ج/٢٠٢٣) والمنظورة من قبل هذه المحكمة والخاصة بالمشتكي كل من/ عباس حسن مهوس ومحمد حسين مهوس وحسين محمد عباس وفق إحكام المادة ٤١٣ من قانون العقوبات ولتعذر تبليغك كونك غائب اقتضى تبليغك نشراً بصحيفتين محليتين للحضور أمام محكمة جنح ذات السلاسل في الساعة التاسعة من صباح يوم المحاكمة الموافق ٢٠٢٣/١١/٢٨ وفي حالة عدم حضورك سوف تجري المحاكمة بحقك غيابياً وعلناً وفقا للقانون
القاضي/ حيدر البيراوي
***
محكمة جنح ذات السلاسل
العدد/ ٨٧٨ / ج / ٢٠٢٣
إلى المتهم الغائب/ حيدر احمد ترف - يسكن محافظة بغداد/ الشعلة السلاميات - بناءا على الدعوى الجزائية المرقمة (٨٧٨/ج/٢٠٢٣) والمنظورة من قبل هذه المحكمة والخاصة بالمشتكي كل من/ عباس حسن مهوس ومحمد حسين مهوس وحسين محمد عباس وفق إحكام المادة ٤١٣ من قانون العقوبات ولتعذر تبليغك كونك غائب اقتضى تبليغك نشراً بصحيفتين محليتين للحضور أمام محكمة جنح ذات السلاسل في الساعة التاسعة من صباح يوم المحاكمة الموافق ٢٠٢٣/١١/٢٨ وفي حالة عدم حضورك سوف تجري المحاكمة بحقك غيابياً وعلناً وفقا للقانون
القاضي/ حيدر البيراوي
***
محكمة جنح ذات السلاسل
العدد/ ٩٩٣ / ج / ٢٠٢٣
إلى المتهمه الغائبه/ نورس خزعل امصيبه ابراهيم - تسكن الحله العوفي - بناءا على الدعوى الجزائية المرقمة (٩٩٣/ج/٢٠٢٣) والمنظورة من قبل هذه المحكمة والخاصة بالمشتكي/ حسام حيدر خضير وفق إحكام المادة ٤٥٣ من قانون العقوبات ولتعذر تبليغك كونك غائب اقتضى تبليغك نشراً بصحيفتين محليتين للحضور أمام محكمة جنح ذات السلاسل في الساعة التاسعة من صباح يوم المحاكمة الموافق ٢٠٢٣/١١/٢٨ وفي حالة عدم حضورك سوف تجري المحاكمة بحقك غيابياً وعلناً وفقا للقانون
القاضي/ حيدر البيراوي
***
محكمة جنح ذات السلاسل
العدد/ ١٠٩١ / ج / ٢٠٢٣
إلى المتهمه الهاربه/ هدى سالم كريم - تسكن محافظة بغداد/ الكاظمية - بناءا على الدعوى الجزائية المرقمة (١٠٩١/ج/٢٠٢٣) والمنظورة من قبل هذه المحكمة والخاصة بالمشتكي/ عماد خلف كريم وفق إحكام المادة ٢٩٢ من قانون العقوبات ولتعذر تبليغك كونك غائب اقتضى تبليغك نشراً بصحيفتين محليتين للحضور أمام محكمة جنح ذات السلاسل في الساعة التاسعة من صباح يوم المحاكمة الموافق ٢٠٢٣/١١/٢٨ وفي حالة عدم حضورك سوف تجري المحاكمة بحقك غيابياً وعلناً وفقا للقانون
القاضي/ حيدر البيراوي
***
محكمة جنايات الكرخ هـ١
العدد/ ٢٦٤٨ / ج / ٢٠٢٣
الى المتهمين الهاربين/ علي كامل ذهب التميمي (اسم والدته (عليه كاظم) تولد (١٩٩٣/٤/١٠) و (عباس كامل ذهب التميمي) اسم والدته (علية كاظم) تولد (١٩٩٦/١/٢٧) و (احمد كامل ذهب التميمي) (اسم والدته (صبرية بداي) تولد (١٩٨٠/١٢/٦) و (كريم كامل ذهب التميمي (اسم والدته (صبرية بداي) تولد (١٩٨٥/٩/١٥ - حكمت عليكم هذه المحكمة بتاريخ ٢٠٢٣/١٠/١٧ بـ (بالاعدام شنقاً حتى الموت) لكل واحد منكم وفق أحكام المادة ٤٠٦/١/أ/ز من قانون العقوبات رقم ١١١ لسنة ١٩٦٩ وبدلالة مواد الاشتراك ٤٧ و ٤٨ و ٤٩ منه والمعدلة بامر مجلس الوزراء رقم ٣ لسنة ٢٠٠٤ البند / اولا / ٤ منه ولمجهولية محل اقامتكم تقرر تبليغكم بالحكم بصحيفتين مخليتين يوميتين ولكم حق الاعتراض والتمييز عليه خلال مدة ستة اشهر من تاريخ النشر وبعكسه سيكون الحكم بمنزلة الحكم الوجاهي وفق الاصول
القاضي/ احمد حسين حسن -رئيس محكمة جنايات الكرخ
***
محكمة جنايات الكرخ / هـ١
العدد/ ٢٢٧٣ / ج / ٢٠٢٣
إلى المتهمة الهاربة/ لمياء كيلان سلمان الجبوري اسم والدته (نادرة عبد الغفور) تولد ١٩٧٦/٨/١٤ - حكمت عليك هذه المحكمة بتاريخ: ٢٠٢٣/١٠/٩ بـ (السجن المؤقت لمدة ست سنوات) وفق أحكام المادة ١/٢٩٥ من قانون العقوبات رقم ١١١ لسنة ١٩٦٩ المعدل و المجهولية محل اقامتك تقرر تبليغك بالحكم بصحيفتين محليتين يوميتين ولك حق الاعتراض ثم التمييز على الحكم الصادر بحقك استناداً لإحكام المادة ٢٤٧ الأصولية
القاضي/ احمد حسين حسن -رئيس محكمة جنايات الكرخ

محكمة الاحوال الشخصية في الكرخ
العدد/ ٧٠٩١ / ش / ٢٠٢٣
الى المدعى عليه/ اسامه عبد الستار صالح - اقامت المدعية/ ساره عامر قاسم الدعوى الشرعية المرقمة اعلاه والتي تطالبك فيها تاييد حضانة ولمجهولية محل اقامتك حسب ماجاء بشرح المبلغ القضائي على ورقة التبليغ والمؤيدة بختم المجلس المحلي تقرر تبليغك بصحيفتين محليتين يوميتين وفي حالة عدم حضورك او من ينوب عنك قانونا موعد المرافعة الموافق ٢٠٢٣/١١/٦ سوف تجري المرافعة بحقك غيابيا وعلنا وفق القانون
القاضي/ محمد خضير الحمداني
***
محكمة الاحوال الشخصيه في الفلوجة
العدد/ ٣٥٤١ /ش / ٢٠٢٣
الى / المدعي عليه/ خلف حسين حماد - بناءا على الدعوى المرقمه اعلاه اصدرت هذه المحكمه حكما غيابيا بتاريخ ٢٠٢٣/١٠/٨ يقضي بالتفريق القضائي بينك وبين زوجتك المدعيه/ سميره اسماعيل خلف كونك منتمي الى عصابات داعش الارهابي واعتبار التفريق بمثابة طلاقا رجعيا واقعا للمره الاولى بعد الدخول واقعا من تاريخ الحكم بالتفريق في ٢٠٢٣/١٠/٨ ويجيز للزوج مراجعة زوجته اذا عاد من الهروب خلال فترة العده ولمجهولية محل اقامتك شرح القائم بالتبليغ والمصدق من قبل الجهات المختصه قررت هذه المحكمه تبليغك بواسطة صحيفتين محليتين وفي حالة عدم اعتراضك او الطعن بقرار الحكم خلال الفتره القانونيه البالغه ثلاثون يوما من تاريخ النشر في الصحيفتين المحليتين سيكتسب قرار الحكم درجة البتات
القاضي/ وائل داغر ياسين
***
محكمة الاحوال الشخصية في الفلوجة
العدد/ ١٢٧٠ /ش / ٢٠٢٣
الى / المدعى عليها/ سلوى جميل موسى - اصدرت هذه المحكمة قرارها بالحكم بتصديق الطلاق الخارجي المرقم اعلاه والمتضمن الطلاق بينك وبين زوجك المدعي/ احمد عواد عبد للضرر واعتباره طلاق رجعيا واقعا للمرة الأولى بعد الدخول ويحق للزوج مراجعة الزوجة اذا عاد من هروبها من العدو خلال فترة العدة. ولمجهولية محل اقامتك قررت هذه المحكمة تبليغك بصحفتين محلتين يوميتين. وفي حالة عدم اعتراضك على القرار الحكم الغيابي واتباع الطرق القانونية سيكتسب قرار الحكم درجة البتات
القاضي/ وائل داغر ياسين
***
مديرية تنفيذ العزيزية
رقم الاضبارة / ١٣٧٦ / ٢٠٢٣
الى المنفذ عليه/ حسين فلح حسن لقد تحقق لهذه المديرية من انك مجهول محل الاقامة وليس لك موطن دائم او مؤقت او مختار يمكن اجراء التبليغ عليه واستنادا للمادة (٢٧) من قانون التنفيذ تقرر تبليغك اعلانا بالحضور في مديرية تنفيذ (العزيزية) خلال خمسة عشر يوماً تبدأ من اليوم التالي للنشر لمباشرة المعاملات التنفيذية بحضورك وفي حالة عدم حضورك ستباشر هذه المديرية باجراءات التنفيذ الجبري وفق القانون
المنفذ العدل/ غسان فهد غنيس التميمي
اوصاف المحرر/ القرار المرقم ١٢٥٤/ب/٢٠٢٣ في ٢٠٢٣/٩/١٤ الصادر من محكمة بداءة العزيزية بمبلغ ٥,٢٢٠,٠٠٠ دينار مع اتعاب المحاماة البالغة خمسمائة الف دينار
***
مديرية تنفيذ العزيزية
رقم الاضبارة / ١٦٢ / ٢٠٢١
الى المنفذ عليه/ طارق جوني ماشاف التميمي - لقد تحقق لهذه المديرية من انك مجهول محل الاقامة وليس لك موطن دائم او مؤقت او مختار يمكن اجراء التبليغ عليه واستنادا للمادة (٢٧) من قانون التنفيذ تقرر تبليغك اعلانا بالحضور في مديرية تنفيذ (العزيزية) خلال خمسة عشر يوماً تبدأ من اليوم التالي للنشر لمباشرة المعاملات التنفيذية بحضورك وفي حالة عدم حضورك ستباشر هذه المديرية باجراءات التنفيذ الجبري وفق القانون
المنفذ العدل/ غسان فهد غنيس التميمي
اوصاف المحرر/ كمبياله بمبلغ ٢٩,٠٠٠,٠٠٠ مليون دينار تسعه وعشرون مليون دينار للدائن/ خليف ابراهيم سراب
***
محكمة بداءة الدورة
العدد/ ١٨٧٨ / ب/ ٢٠٢٢ م/تنويه
ورد خطأ في الاعلان المنشور بصحيفه الشرق بالعدد ٤١٠٧ وبصحيفه العراق الاخبارية بالعدد ١٩٧٦ في ٢٠٢٣/٩/٢٠ حيث ذكر في المواد ١٣٨ و ١٤١ من قانون الاثبات خطأ والصحيح المواد ٢١ و ٢٢ و ٢٥ من قانون الأثبات عليه تقرر التنويه عن الخطا
القاضي/ محمد رجب رشيد
***
قسم شؤون احوال الانبار
قدم المدعي/ عدنان حميد عبد شبيب الجميلي دعوى والمتضمنة تبديل لقبه وجعله (الشجيري) بدلا من (الجميلي) فمن لديه حق الاعتراض مراجعة مقر هذه المديرية خلال خمسة عشر يوم وبعكسه سيتم النظر في طلبه وفق احكام المادة ٢٢ من قانون البطاقة الموحدة رقم ٣ لسنة ٢٠١٦
اللواء الحقوقي/ نشأت ابراهيم الخفاجي - مدير الجنسية العام
***
قسم شؤون احوال الانبار
قدم المدعي/ فرع حميد عبد شبيب الجميلي دعوى والمتضمنة تبديل لقبه وجعله (الشجيري) بدلا من (الجميلي) فمن لديه حق الاعتراض مراجعة مقر هذه المديرية خلال خمسة عشر يوم وبعكسه سيتم النظر في طلبه وفق احكام المادة ٢٢ من قانون البطاقة الموحدة رقم ٣ لسنة ٢٠١٦
اللواء الحقوقي/ نشأت ابراهيم الخفاجي - مدير الجنسية العام

مديرية احوال بغداد/ الكرخ
قدم المدعي/ عبد سوري حمد حسين طلبا يروم فيه تبديل (اسم ابنه القاصر) وجعله (محمد) بدلا من (صفوك) فمن لديه اعتراض على الدعوى مراجعة هذه المديرية خلال مدة اقصاها خمسة عشر يوم وبعكسه سوف ينظر بالدعوى وفق احكام المادة ٢٢ من قانون البطاقة الوطنية رقم ٣ لسنة ٢٠١٦
اللواء الحقوقي/ نشأت ابراهيم الخفاجي - مدير الجنسية العام
***
تنويه
ورد سهوا في اعلان قسم شؤون احوال الانبار اللواء الحقوقي رياض جندي عبدالكاظم مدير الجنسية العام خطأ والصحيح اللواء الحقوقي نشأت ابراهيم الخفاجي مدير الجنسية العام لذا اقتضى التنويه
***
ورقة تكليف بالحضور
الى المتهم الغائب/ ن.ع عمر يحيى اسماعيل حسن المحمدي محل العمل مديرية شرطة محافظة الانبار والمنشات/ القانونية/ العنوان محافظة الانبار/ العامرية/ قرب مدرسة الفارس اسم الام/ سعاد خليل ابراهيم تولد ١٩٨٧/١٠/١٨ بما انك متهم وفق احكام المادة القانونية ٣٢/٥ من قانون العقوبات رقم ١٤ لسنة ٢٠٠٨ المعدل ولمجهولية محل اقامتك اقتضى تبليغك بواسطة هذا الاعلان على ان تحظر امام محكمة قوى الأمن الداخلي الرابعة للمنطقة الثالثة خلال مدة اقصاها ثلاثون يوما من تاريخ نشر هذا الاعلان في محل اقامتك وتجيب على التهمة الموجه ضدك وعند عدم حظورك سوف تجري محاكمتك غيابيا استنادا لاحكام المواد ٦٥ و ٦٨ و ٦٩ من قانون احوال المحاكمات الجزائية لقوى الامن الداخلي
لواء الشرطة الحقوقي / رئيس محكمة قوى الأمن الداخلي الرابعة للمنطقة الثالثة
***
ورقة تكليف بالحضور
الى المتهم الغائب/ ن.ع مروش الفراجي محل العمل مديرية شرطة محافظة الانبار والمنشات/ القانونية العنوان الرمادي/ ٥ كيلو قرب جامع احباب المصطفى اسم الام خلود عاشور علي تولد ١٩٨٣/٨/١٠ بما انك متهم وفق احكام المادة ٤١ طرد من الخدمة من قانون العقوبات لسنة ٢٠٠٨ المعدل ولمجهولية محل اقامتك اقتضى تبليغك بواسطة هذا الاعلان على ان تحظر امام محكمة قوى الأمن الداخلي الرابعة للمنطقة الثالثة خلال مدة اقصاها ثلاثون يوما من تاريخ نشر هذا الاعلان في محل اقامتك وتجيب على التهمة الموجه ضدك وعند عدم حظورك سوف تجري محاكمتك غيابيا استنادا لاحكام المواد ٦٥ و ٦٨ و ٦٩ من قانون احوال المحاكمات الجزائية لقوى الامن الداخلي
لواء الشرطة الحقوقي / رئيس محكمة قوى الأمن الداخلي الرابعة للمنطقة الثالثة
***
اعلان
الى الشريك / عدي بدري عباس اقتضى حضورك الى صندوق الاسكان العراقي فرع الانبار/ الرمادي وذلك لتثبيت اقرارك بالموافقة على قيام الشريك السيد/ وحيد فريد سعيد بالبناء على حصته المشاعة في القطعة المرقمة ١٩٦٧٧/٩ م١ ج خ لغرض تسليفه قرض الاسكان وخلال مدة اقصاها خمسة عشر يوم داخل العراق وشهر خارج العراق من تاريخ نشر الاعلان وبعكسه سوف يسقط حقك في الاعتراض مستقبلاً
***
اعلان
الى الشريك / قاسم مخلف عفتان - اقتضى حضورك الى صندوق الاسكان العراقي فرع الانبار/ الرمادي وذلك لتثبيت اقرارك بالموافقة على قيام الشريك / انسام درع مدب بالبناء على حصته المشاعة في القطعة المرقمة ٢٠٦٤٢/٩ م١ ج خ لغرض تسليفه قرض الاسكان وخلال مدة اقصاها خمسة عشر يوم داخل العراق وشهر خارج العراق من تاريخ نشر الاعلان وبعكسه سوف يسقط حقك في الاعتراض مستقبلاً
***
اعلان
الى الشريك / عمار كريم كعيبر اقتضى حضورك الى مديرية بلدية المدائن لاصدار اجازة بناء بالعقار المرقم ٣١٤١/١ مقاطعة ٦ باوي ومناصفة مع الشريك علي عبدالله عيسى
***
قسم شؤون احوال الانبار
قدم المدعي/ سالم اسماعيل حميد عبد الجميلي دعوى والمتضمنة تبديل لقبه وجعله (الشجيري) بدلا من (الجميلي) فمن لديه حق الاعتراض مراجعة مقر هذه المديرية خلال خمسة عشر يوم وبعكسه سيتم النظر في طلبه وفق احكام المادة ٢٢ من قانون البطاقة الموحدة رقم ٣ لسنة ٢٠١٦
اللواء الحقوقي/ نشأت ابراهيم الخفاجي - مدير الجنسية العام

فقدان
رقم العقار ٤٤٢/٢٨م٤٠ صوب كركوك/ الجنس/ عرصة/ المساحة ٦١ر١٦ متر مربع و(٣) أولك/ النوع/ ملك صرف/ اسم المالك/ انور اسماعيل عبدالله فقدت اضبارة العقار المذكور اعلاه لدى مديريتنا لذا يرجى ممن له علاقة بالعقار مراجعتنا خلال (١٥) يوما اعتبارا من تاريخ نشر الاعلان وبعكسه يسقط حقه في العقار المذكور.
مدير التسجيل العقاري في التون كوبري
***
مجلس القضاء الاعلى
رئاسة محكمة استئناف كركوك
محكمة الاحوال الشخصية في الدبس
العدد/ ٢١٠/ش/٢٠٢٣ ــ التاريخ ٢٠٢٣/١٠/٢٥
م/اعلان
الى المدعى عليه/ مطشر حميد محمد
ان المدعية (منى علي افونش) قد اقامت الدعوى الشرعية المرقمة ٢١٠/ش/٢٠٢٣ امام هذه المحكمة المتضمن الحكم بنفقة مستمرة للطفل (علي مطشر حميد) تولد ٢٠١٨/٤/١٦ عليك بالحضور امام هذه المحكمة بموعد المرافعة يوم ٢٠٢٣/١١/١ ولمجهولية محل اقامتك قررت المحكمة تبليغك اعلانا بواسطة صحيفتين محليتين وفي حالة عدم حضورك او ارسال من ينوب عنك قانونا سوف يتم الاجراءات القانونية بحقك غيابيا وفق القانون.
الصحفية/ايتان جليل
القاضي/ محرم محمود محمد
***
محكمة الاحوال الشخصية في كركوك
العدد/ ٥٠٦٨/ش/٢٠٢٣
الى المدعى عليه/ ماهر علي عطية
قررت هذه المحكمة بتاريخ ٢٠٢٣/٩/١٧ الحكم بتصديق وصحة عقد الزواج الخارجي بين المدعى عليه ماهر علي عطية/ الزوج والمدعية (نبات شحاذة رجب/ الزوجة) بتاريخ ٢٠١٤/١١/١١ على مهر معجله مليون دينار مقبوض ومؤجله مليون دينار غير مقبوض باقي بذمة الزوج الى اقرب الاجلين والحكم بالحاق نسب الطفلة (نبا تولد ٢٠١٥/١٢/١ جنسها انثى ديانتها مسلمة محل ولادتها قضاء الشرقاط) الى والدها (ماهر علي عطية) من والدتها (نبات شحاذة رجب) واشعار دائرة الاحوال المدنية المختصة لتأشير ذلك في سجلاتها بعد اكتساب الحكم الدرجة القطعية. ولمجهولية محل اقامتك تقرر تبليغك بصحيفتين محليتين ولك حق الاعتراض والتمييز للمدة القانونية وبعكسه سيكتسب القرار الدرجة القطعية.
الصحفية/ايتان جليل
القاضي/ محمد هدايت محمد
***
محكمة بداءة كركوك
الى المدعى عليه/ فايز عبدالله عبيد
اقام المدعي حسين سلمان عدنان الدعوى المرقمة ٣٨٨٧/ب/٢٠٢٣ يطلب الحكم بالزامك بتسديد المبلغ بذمتك قدره (٦٠٢ر٠٠٠ر١) مليون وستمائة واثنان الف دينار عراقي وذلك عن قيمة شراء اجهزة كهربائية وموبايلات ولمجهولية محل اقامتك تقرر تبليغك بصحيفتين محليتين وعليك الحضور يوم المرافعة ٢٠٢٣/١١/١٣ وبعكسه ستجري المرافعة بحقك غيابيا.
الصحفية/ ايتان جليل
القاضي/غانم عبد صائل

محكمة الاحوال الشخصية في الدبس
العدد/ ٢٢٠/ش/٢٠٢٣
م/اعلان
الى المدعى عليه/ الحارث سعدون كريم
ان المدعية (اسيل صالح عبد) قد اقامت الدعوى الشرعية المرقمة ٢٢٠/ش/٢٠٢٣ امام هذه المحكمة المتضمن الحكم باثبات النسب للطفل (حسين الحارث سعدون تولد ٢٠٢٣/٩/٢٥) عليك الحضور امام هذه المحكمة بموعد المرافعة يوم ٢٠٢٣/١١/١ ولمجهولية محل اقامتك قررت المحكمة تبليغك اعلانا بواسطة صحيفتين محليتين وفي حالة عدم حضورك او ارسال من ينوب عنك قانونا سوف يتم الاجراءات القانونية بحقك غيابيا وفق القانون.
الصحفية/ايتان جليل
القاضي/محرم محمود محمد
***
مجلس القضاء الاعلى
رئاسة محكمة استئناف كركوك
محكمة بداءة الحويجة
العدد/ ٤٤٧/منقوضة/ ٢٠٢٢
التاريخ ٢٠٢٣/١٠/٢٣
م/اعلان
تنفيذا لقرار محكمة بداءة الحويجة بصفتها التنفيذية الذي يقضي بنشر العقار المرقم ١٠٠٣/١م٢٢ شرقي حفر العباسي للنشر للمزايدة العلنية اوصافه/ دار سكنية ذات طابقين يتكون الطابق الارضي من غرفة نوم وهول واستقبال ومطبخ مع صحيات اما الطابق العلوي فيتكون من غرفتي نوم مساحته ٢٠٨ر٥٥ متر مربع والقيمة المقدرة للعقار (٦٠ر٠٠٠ر٠٠٠) ستون مليون دينار بالنشر في صحيفتين محليتين.
الصحفية/ايتان جليل
القاضي/رياض نوري خلف
***
مجلس القضاء الاعلى
رئاسة محكمة استئناف كركوك
محكمة جنايات كركوك/ الهيئة الاولى
العدد/ ٥٥١/ج/٢٠٢٣
اعلان
الى المتهمة الهاربة/ زينة صبحي حسين
لما كنت متهما في القضية التحقيقية المرقمة - العائدة لمركز شرطة دوميز وفق احكام المادة ٣٧٦ من قانون العقوبات ولمجهولية محل اقامتك تقرر تبليغك اعلانا في صحيفتين محليتين للحضور امام هذه المحكمة صباح يوم ٢٠٢٣/١٢/٧ وبعكسه ستجري المحاكمة بحقك غيابيا وفق الاصول.
الصحفية/ايتان جليل
الرئيس/ابراهيم حسين ابراهيم
***
دائرة كاتب العدل في كركوك
العدد العمومي/ ٢٣٧٨/٤٤٩٣٨ - سجل ٢٢٥
الى المنذر اليه/ يسرى علي عزيز
سبق لك وان استأجرت من المنذر وليد محمود جمعه العقار (رقم القطعة ١٦٢٤/١١٢ مقاطعة ٥٣ خ.ت) بمبلغ شهري مقداره ثلاثمائة وخمسون الف دينار عراقي لاغيرها وبما انك لم تسدد بدلات الايجار للعقار المذكور لشهر ايلول وتشرين الاول عام ٢٠٢٣ ولم تسد بدلات الايجار عليه انذرك بواسطة السيد كاتب العدل كركوك بتسديد الايجار الذي بذمتك وبخلافه سوف اضطر لاقامة الدعاوى بحقك جزاء هذا الامتناع والمماطلة والتأخير واطالبك بتخلية العقار الانذار وتسليمه خاليا من الشواغل خلال المدة (٨) ايام من تاريخ تبلغك بالانذار المسير اليك واحملك كافة المصاريف واتعاب وبخلافه سوف اقوم بدعوى قضائية لدى الجهات المختصة.
ايتان جليل
دائرة كاتب العدل في كركوك

تنويه
نشر بجريدة العراق الاخبارية بعدد (١٩٨٧) وبجريدة الشرق بعدد (٤١١٨) في ٢٠٢٣/١٠/٩ لمحكمة الاحوال الشخصية في كركوك بعدد (٩٤٩٠/ش/٢٠٢٣) حيث نشر تاريخ العقد تطلب الحكم ببطلان العقد السابق وتصحيح تاريخ العقد من (٢٠١٩/١٠/١٦ الى ٢٠١٩/١/١٦) لذا اقتضى التنويه.
***
محكمة الاحوال الشخصية في كركوك
الى المدعى عليه/ ساهر نجم عبدالله
اقامت المدعية هند كامل عبدالله الدعوى المرقمة ٨٥٠٨/ش/٢٠٢٣ تطلب الحكم بثبوت نسب طفلها (عبيدة تولد ٢٠١٥/١/١) ولمجهولية محل اقامتك تقرر تبليغك بصحيفتين محليتين وعليك الحضور يوم المرافعة ٢٠٢٣/١١/٢٧ وبعكسه ستجري المرافعة بحقك غيابيا.
الصحفية/ ايتان جليل
القاضي/ عبدالرحمن حسين صالح
***
محكمة الاحوال الشخصية في كركوك
الى المدعى عليها/ زهراء غازي محمد
اقام المدعي منيج اسماعيل حمه رش الدعوى المرقمة ٩٥٧٨/ش/٢٠٢٣ يطلب الحكم بتنصيبي كوصية لاطفالي كل من (موسى وهارون) ولمجهولية محل اقامتك تقرر تبليغك بصحيفتين محليتين وعليك الحضور يوم المرافعة ٢٠٢٣/١١/١ وبعكسه ستجري المرافعة بحقك غيابيا.
الصحفية/ ايتان جليل
القاضي/ محمد فؤاد طه
***
محكمة الاحوال الشخصية في كركوك
العدد/ ٣١٣١/ش/٢٠٢٣
الى المدعى عليه/ نورهان خالد عمر
قررت هذه المحكمة بتاريخ ٢٠٢٣/٨/٢٧ الحكم بصحة وتصديق الطلاق الذي اوقعه المدعي مازن محمد خالد على زوجته المدعى عليها نورهان خالد عمر اعتبارا من تاريخ وقوعه في ٢٠٢٢/٣/١ واعتبار ذلك طلاقا رجعيا واقعا بينهما للمرة الاولى انقلب الى طلاق بائن بينونة صغرى وذلك لانقضاء العدة الشرعية للمدعى عليها دون ان يتم مراجعتها قولا او فعلا من قبل المدعي وحيث ان الطلاق البائن بينونة صغرى يزيل الملك لاالحل فلا يحق للطرفين ان يستئنفا حياتهما الزوجية الا بعقد ومهر جديدين وليست على الحيض المنتظم فعليها ان تعتد ثلاثة قروء وان كانت يائسة تعتد ثلاثة اشهر وان كانت املة فالى ان تضع حملها وتنبيها بعدم الزواج من رجل اخر الا بعد اكتساب الحكم الدرجة القطعية ولمجهولية محل اقامتك تقرر تبليغك بصحيفتين محليتين ولك حق الاعتراض والتمييز للمدة القانونية وبعكسه سيكتسب القرار الدرجة القطعية.
الصحفية/ايتان جليل
القاضي/ محمد فؤاد طه
***
محكمة الاحوال الشخصية في طوز
العدد/ ٥٨٨/ش/٢٠٢٣ - التاريخ/ ٢٠٢٣/١٠/٢٥
اعلان
الى المدعى عليه/ عباس رشيد شهاب/ يسكن قضاء طوز/ حي امام احمد سابقا ومجهول محل الاقامة حاليا
اقامت زوجتك المدعية (شيرين غانم مطلك) امام هذه المحكمة الدعوى الشرعية المرقمة ٥٨٨/ش/٢٠٢٣ والتي تطلب فيها التفريق منك ولمجهولية محل اقامتك تقرر تبليغك اعلانا في صحيفتين محليتين على موعد المرافعة الموافق ٢٠٢٣/١١/٧ وفي حالة عدم حضورك او من ينوب عنك قانونا فأن المرافعة تجري بحقك غيابيا وعلنا وفق القانون.
الصحفية/ايتان جليل
القاضي الاول/ وسام جاسم توفيق

محكمة جنح الكرادة
العدد/ ١٨٤٧/ج/٢٠٢٣
الى/ المحكوم/ صلاح حسن كاظم حسين
م/اعلان
اصدرت هذه المحكمة قرارها المرقم ١٨٤٧/ج/٢٠٢٣ في ٢٠٢٣/١٠/١٩ بالحكم الغيابي عليك بالحبس الشديد لمدة سنتين وفق المادة ٤٥٩/١ من قانون العقوبات ولتحقق مجهولية محل اقامتك تقرر تبليغك اعلانا بصحيفتين محليتين للحضور امام هذه المحكمة ومراجعة طرق الطعن القانونية اعتبارا من اليوم التالي للنشر وعند عدم حضورك او من ينوب عنك سوف يكتسب الحكم الدرجة القطعية وفق القانون
القاضي
حارث عبد الجليل ابراهيم
////////////////////
محكمة جنح الكرادة
العدد/ ١٦١٣/ج/٢٠٢٣
الى/ المحكوم/ صالح منصور صالح حسن النعيمي
م/اعلان
اصدرت هذه المحكمة قرارها المرقم ١٦١٣/ج/٢٠٢٣ في ٢٠٢٣/١٠/١٧ بالحكم الغيابي عليك بغرامة مالية مقدارها مليون دينار وفق المادة ٣٥/اولا من قانون المرور المرقم ٨ لسنة ٢٠١٩ في حالة عدم الدفع الحبس لمدة اربعة اشهر ولتحقق مجهولية محل اقامتك تقرر تبليغك اعلانا بصحيفتين محليتين للحضور امام هذه المحكمة ومراجعة طرق الطعن القانونية اعتبارا من اليوم التالي للنشر وعند عدم حضورك او من ينوب عنك سوف يكتسب الحكم الدرجة القطعية وفق القانون
القاضي
حارث عبد الجليل ابراهيم
////////////////////
محكمة جنح الكرادة
العدد : ١٧٥٣/ج/٢٠٢٣
اعلان
الى المتهمة (سارة احمد عبد محمد)
اقام المشتكي (الحق العام / مديرية شؤون الجوازات) ضدك الدعوى المرقمة ١٧٥٣/ج/٢٠٢٣ والذي يطلب فيها اتخاذ الاجراءات القانونية بحقك وفق المادة ١٦/ثانيا من قانون جوازات السفر المرقم ٣٢ لسنة ٢٠١٥ ولتحقق مجهولية محل اقامتك تقرر تبليغك اعلانا بصحيفتين محليتين للحضور امام هذه المحكمة صباح يوم ٢٠٢٣/١١/٣٠ وعند عدم حضورك او من ينوب عنك قانونا سوف تجري المحاكمة بحقك غيابا وعلنا وفق القانون
القاضي
حارث عبد الجليل ابراهيم
////////////////////
محكمة جنح الكرادة
العدد : ٥٣٧/ج/٢٠٢٣
اعلان
الى المتهمة (اثيرة صباح فاضل)
اقام المشتكي (الحق العام / مديرية شؤون الجوازات) ضدك الدعوى المرقمة ٥٣٧/ج/٢٠٢٣ والذي يطلب فيها اتخاذ الاجراءات القانونية بحقك وفق المادة ٢٩٨/٢٩٢ من قانون العقوبات ولتحقق مجهولية محل اقامتك تقرر تبليغك اعلانا بصحيفتين محليتين للحضور امام هذه المحكمة صباح يوم ٢٠٢٣/١١/٣٠ وعند عدم حضورك او من ينوب عنك قانونا سوف تجري المحاكمة بحقك غيابا وعلنا وفق القانون
القاضي
حارث عبد الجليل ابراهيم
////////////////////
محكمة جنح الكرادة
العدد /٢٢٤٦/ج/٢٠٢٣
اعلان
الى/ المتهم الهارب (حسين حمودي عاتي)
بالنظر لمجهولية محل اقامتك في الوقت الحاضر وحسب ما ورد باشعار القائم بالتبليغ قررت هذه المحكمة تبليغك اعلانا بصحفيين محليتين يوميتين للحضور في موعد المحاكمة المصادف يوم ٢٠٢٣/١١/٢٧ وفي حالة عدم حضورك او ارسال من ينوب عنك قانونا سوف تجري محاكمتك غيابيا وعلنا وفق احكام المادة ٤٠ وبدلالة المادة ١١ من قانون الاقامة وحسب القانون
القاضي الاول/ ضياء عبد الحسن كاظم

وزارة العدل
مديرية التسجيل العقاري العامة
من دائرة التسجيل العقاري في ديالى
اعلان تبليغ مدين مجهول الاقامة
الى الراهن / رحيم سعدي رفيق
-نوع التبليغ : اول
-التسلسل او رقم القطعة : ٢ / ٣٢١٣ م٥ الشاعورة .
-المحلة او رقم واسم المقاطعة : ٥ الشاعورة .
-الجنس : قطعة ارض مشيد عليها ثلاثة جملونات وقاعة كبيرة .
-مقدار الدين : ٤٦٢ / ٥١٥ / ٣٥٥ / ٤ أربعة مليارات وثلاثمائة وخمسة وخمسون مليون وخمسمائة وخمسة عشر الف واربعمائة واثنان وستون .
-اسم الدائن المرتهن : مصرف الرافدين – الادارة العامة .
-تاريخ الاستحقاق : مستحق . ٨ / ايلول / ١٩٩٧ .
-محل الاقامة المبين بالعقد : بغداد – المستنصرية – م ٥٠٦ زقاق ١٣ – دار ١١ جلد ٤ مدانية .
بناء على استحقاق الدين المبين اعلاه وطلب الدائن تحصيله وبالنظر لعدم اقامتك في المحل المبين بالعقد وانه ليس لك محل اقامة معلوم غيره فتعتبر بذلك مجهول محل الاقامة فعليه قررنا تبليغك بلزوم دفع الدين وتوابعه خلال ١٥ يوما اعتبارا من اليوم التالي لتاريخ نشر الاعلان والا فسيباع عقارك الموصوف اعلاه بالمزايدة وفقا للقانون .
دائرة التسجيل العقاري في ديالى

مديرية تنفيذ الكرادة
رقم الاضبارة/ ٢٠٢٣/١٧٦٦
الى المنفذ عليه / ١-سمير عبد الرزاق محمد صالح ٢- سميرة عبد الرزاق محمد صالح
العنوان / م ٩٠١ ز ٣٥ د ١٥
لقد تحقق لهذه المديرية من شرح القائم بالتبليغ مركز شرطة المسبح وتايد مختار محلة ٩٠١ انك مجهول محل الاقامة وليس لك موطن دائم او مؤقت او مختار يمكن اجراء التبليغ عليه واستنادا للمادة (٢٧) من قانون التنفيذ تقرر تبليغك اعلانا بالحضور في مديرية التنفيذ الكرادة خلال خمسة عشر يوما تبدأ من اليوم التالي للنشر لمباشرة المعاملات التنفيذية بحضورك وفي حالة عدم حضورك ستباشر هذه المديرية باجراءات التنفيذ الجبري وفق القانون
المنفذ العدل
وسام صادق طاهر
اوصاف المحرر/ نفذ بحقكم الدائن (مصرف الخليج التجاري) القرار الصادر من محكمة بداءة الكاظمية بالعدد ٦٨٥/بداءة/٢٠٢٢ في ٢٠٢٢/١٢/٢٩ والمتضمن الزام المدعى عليهم (رياض صاحب حسن و سمير عبد الرزاق محمد صالح و سميرة عبد الرزاق محمد صالح

وزارة الكهرباء
الشركة العامة لإنتاج الطاقة الكهربائية / المنطقة الوسطى

GENERAL COMPANY OF
ELECTRICITY PRODUCTION (GCEP)
MIDDLE REGION

م/ إعـلان المنـاقـصـة العـامـة الخارجـية المرقمة (E2D - 013)

تعلن الشركة العامة لإنتاج الطاقة الكهربائية / المنطقة الوسطى (للمرة الاولى) عن مناقصة (تجهيز مواد سيطرة) لمحطة كهرباء ديزلات حديثة وبكلفة تخمينية قدرها (٥١٨ ٩٨٤ ٤٠٠) خمسمائة وثمانية عشرمليون وتسعمائة واربعة وثمانون الف واربعمائة دينار عراقي ضمن الموازنة التشغيلية لعـام/ ٢٠٢٣ وعلى حسب (٣٢٣) .

فعلى مقدمي العطاءات المؤهلين وذوي الخبرة لتقديم عطاءاتهم للمناقصة الخاصة بتأهيل المواد المذكورة أعلاه وفق الشروط التالية:
١- على مقدمي العطاء المؤهلين والراغبين في الحصول على معلومات إضافية الاتصال (الشركة العامة لإنتاج الطاقة الكهربائية / المنطقة الوسطى) عبر البريد الالكتروني

الموقع الالكتروني للمديرية: moelc.gov.iq/go/mgpe

البريد الالكتروني للقسم التجاري:37_commercial.dept.m@moelc.gov.iq:

وخلال أيام الدوام الرسمي من الأحد إلى الخميس (من الساعة الثامنة صباحاً إلى الساعة الثانية ظهراً) وكما موضح بالتعليمات لمقدمي العطاءات
٢- متطلبات التأهيل المطلوبة (كما موضحة في وثائق العطاء) .
٣- بإمكان مقدمي العطاء المهتمين لشراء وثائق العطاء تقديم دفع قيمة البيع للوثائق البالغة (٥٠٠,٠٠٠) خمسمائة ألف دينار عراقي غير قابل للرد إلا في حالة إلغاء المناقصة من قبل الشركة حيث تعاد ثمن الوثائق فقط دون تعويض مقدمي العطاءات.
٤- يتم تسليم العطاءات إلى العنوان الآتي: مقر الشركة الكائن في الباب الشرقي ساحة غرناطة محلة (١٠٩) شارع (١٩) بناية (١٥) ص.ب (١٠٨٥) ويكون آخر موعد لتقديم العطاءات سيكون الساعة (١٢,٠٠) (الثانية عشر ظهراً) من تاريخ الغلق المصادف (٢٠٢٣/١١/١٩) يوم الأحد وفي حال صادف موعد الغلق عطلة رسمية يكون الغلق في نفس الوقت من اليوم الذي يلي العطلة, العطاءات المتأخرة سوف ترفض وسيتم فتح العطاء بحضور مقدمي العطاءات أو ممثليهم الراغبين بالحضور في العنوان الآتي (مقر الشركة) في نفس يوم غلق العطاءات والشركة غير ملزمة بقبول أوطأ العطاءات
ويتحمل من ترسو عليه المناقصة أجور نشر الإعلان وتكون المناشئ المطلوبة والمبلغ التخميني حسب استمارة المناطق الاقتصادية ضمن الجزء الثاني / القسم السادس لوثائق المناقصة.

مع مراعاة ما يلي :
- يكون موعد الفتح في نفس موعد الغلق أو في اليوم الذي يليه
- يلتـزم مقـدم العطـاء بتقديم عطائه وفق ما تتطلبه الوثائق القياسية بكافة أقسامها بعد دراستها والاطلاع على التعليمات لمقدمي العطاءات المبينـة فيهـا، وبخلافه سيتم استبعاد عطائه، مع مراعاة ملئ القسم الرابع من الوثائق وجداول الكميات وتقديمها ورقيا بعد ختمها بالختم الحي الخاص بمقدم العطاء مـع الوثائـق المكونـة لعطائـه وحسـب قرص الـ CD الذي يستلمه، إضافة إلى استمـــارة تقديم العطاء (الاستمارتين ١و٢ ونموذج ضمان العطـــاء (الكفالة المصرفية)، والنموذج الاسترشادي (صيغة العقد))(ملئها بشكل واضح وبلون مميز) (مهم جداً).
- في حال عدم التزام مقدم العطاء بما تتطلبه الوثيقة القياسية بكافة أقسامها فأنه سيتم استبعاد عطاءه .
- على مقدم العطاء أن يسلم جداول الكميات المسعرة للسلع والخدمات المتصلة بها بحسب منشئها مستخدماً النماذج الموجودة في (نماذج العطاء)
- على مقدم العطاء ملئ استمارة تعريف الشركة (المرفقة طياً في الطلب) وتعتبر مكملة للوثائق القياسية (مهمة جداً) .
- سيتم نشر التفاصيل الخاصة بالمناقصة المعلنة لشركتنا على العنوان التالي :
الموقع الالكتروني لوزارة الكهرباء : www.moelc.gov.iq.com

(Tender No. E2D - 013)
For the First time

The Ministry of Electricity / GENERAL COMPANY OF ELECTRICITY PRODUCTION (GCEP)/middle region declares (for the first time) a new tender for Supplying (preparing control materials) for Haditha diesel power station, with an estimated price (518 984 400)ID within the operating budget for the year 2023/ and at the expense of (323) reserve instruments.

Now invites the eligible bidders and experienced to submit their offers for the Tender above with note the following:
1- Interested eligible bidders may obtain further information contacting (The Ministry of Electricity / General COMPANY Of Electricity Production (GCEP)/middle region by the E-mail address:
Website of the GCEP: moelc.gov.iq/go/mgpe

E-mail of the Commercial Department : :37_commercial.dept.m@moelc.gov.iq

(from Sunday to Thursday, from 8:00 a.m. to 2:00 p.m. as described in the instructions to bidders).
2- Qualifications requirements (as indicated in the tender documents).
3- A complete set of the bidding documents could be purchased by interested bidders on the submission of a written application to the address written in following, and upon payment (500,000) fifty hundred thousand Iraqi dinars non-refundable fee unless in case the tender has cancelled by the COMPANY (the documents payment will be refunded without compensations).
4- Bids must be delivered to the address (Baghdad, Grnada Sq., Building No. 166, St. No. 19, Sector 109, P.O. Box 1058) at or before (Sunday, 19/11/2023) at 12:00 p.m. . In case of closing date comes cross an official holiday, the closing date shall be at the same time in the day which follow the holiday. Late bids will be rejected. Bids will be opened in the same closing day or the following day in the presence of the bidders or their representatives who choose to attend in person. The COMPANY in unobligated to accept the lower prices, and the successful bidder will be held responsible to pay the fees of publishing and advertising. Be advised that the required origins and the requested amounts are according to the attached international economical form within part 2/ section 6 in the tender documents.

Please consider the following:
- The unseal date shall be same time for the closing date or in the followed day.
- The Bidder shall submit the Bid Submission Form using the form famished in Section IV (Bidding forms). This form must be completed without any alteration to its format, and no substitutes shall be accepted. All blank spaces shall be filled in with the information requested.
- If the bidders fails to comply with the standard documents, their bid will be excluded.
- The Bidder shall submit the Price schedules for Goods and Related Services, according to their origin as appropriate, using the forms furnished in (Bidding Forms).
- The COMPANY unobligated to accept the lower prices.
- For more in formation visit the official website of the Ministry of Electricity: www.moelc.gov.iq.com

---

محكمة بداءة الحلة
العدد/٨٩٩٣/ب/٢٠٢٣
م / اعلان
الى / المدعى عليه / عباس عبدالله عبيد
اقام المدعي (هاشـم عبود منصور) الدعوى المرقمه اعلاه يطالبك فيها بتسديد مبلغ سته ملايين دينار وتحميلك كافة الرسوم والمصاريف ولمجهولية محل اقامتك حسب شرح القائم بالتبليغ المفوض مهند عبيد كاظم بتاريخ١٣/١٠/٢٠٢٣ ان المدعى عليه مرتحل الى جهه مجهولة وحسـب اشـعار المختار / الامام بكر (ع) قضاء مركز الحله قاسـم عبيس عبود بتاريـخ ١٣/١٠/٢٠٢٣ لذا تقرر تبليغك بصحيفتـين محليتـين يوميتين للحضـور امام هـذه المحكمه بموعـد المرافعه المصـادف ٥/١١/٢٠٢٣ السـاعه التاسـعه صباحا وفي حالة عـدم حضورك او ارسال من ينوب عنك قانونا سوف تجري المرافعه بحقك غيابا وعلنا.
القاضي /علي خضير حسين العامري
//////////////////
محكمة جنح الحلة
العدد / ١٩١٢/ج/٢٠٢٢
اعلان
الى المتهم الهارب / مهند محمد علي
بتاريخ٢٢/١٠/٢٠٢٣ اصدرت هـذه المحكمة حكمها الغيابي بحقك في الدعوى المسـجلة لديهـا بالعدد اعلاه والذي يقضي بإدانتك بالحبس البسـيط لمدة سـنة واحدة وفق احكام المادة (٤٥٦/ ١/ أ قانون العقوبات) عن شـكوى المشـتكي (احمد حيدر مجيد) واصدار امر القبض بحقك وفق المادة المذكورة ولكونك هاربا تقرر تبليغك بواسطة الصحف المحلية لغرض تسليم نفسك خلال المدة القانونية وبعكسه سوف يصبح الحكم الغيابي بمنزلة الحكم الوجاهي
القاضي/ فالح مهدي صالح

وزارة الداخلية/قيادة قوات الشرطة الاتحادية
اللواء الالي الثاني الفوج الاول
(ر٠م٠ت) رقم المجلس التحقيقي
رقم امر القبض/ ١٣٧٥
التاريخ/ ١٢/٩/٢٠٢٣
(مذكرة قبض)
إلى أعضـاء الضبط القانوني وافراد الشرطة كافة انكم مأذونين بالقبض على المتهم المدرجة أوصافه أدناه اسـتنادا للصلاحية المخولة لنا بموجب قانـون اصول المحكمـات الجزائية لقوى الامن الداخلي رقم (١٧) لسـنة ٢٠١١ .
١-الرقم الإحصائي / (بلا)
٢-الرتبة / شرطي
٣-الاسم الرباعي واللقب / علي سالم عباس عجرش السراي
٤-اسم الإم / خالدة كاظم ه التولد
٥-التولد/ ١/٢/١٩٩٤
٦-المهنـة ومحـل الانتسـاب / الفـوج الثانـي ل الالي ٢ ش أ (هارب من الخدمة)
٧-نوع الجريمة / حيازة اسلحة
٨-المادة القانونية /(٢٤/ ثالثا) رقم ٥١ لسنة ٢٠١٧
٩-الأوصاف / ابيض الوجه / لون الشعر اسود / طويل القامة
١٠-عنوان السكن / واسط - النعمانية - حي الربيع م٣ ز٥٢ د٤٣
وإحضاره أمامي أو تسليمه الى اقرب مركز شرطة في حال إلقاء القبض عليه
الرائد/ برزان يحيى خلف/رئيس المجلس التحقيقي

فقدان
فقـدت منـي الهويـة الصـادرة من نقابـة الاطبـاء رقـم التسـجيل ١٧٥٠٨ / بأسـم / حيدر اسماعيل خليل - فمن يعثر عليها تسـليمها الى جهة الاصدار .
//////////////////
فقدان
فقـدت منـي الهويـة الصـادرة من نقابة الاطباء رقم التسجيل ٩٥١٢ / بأسـم / ميسـون عبـد المنعـم عمران- فمن يعثر عليها تسليمها الى جهة الاصدار .
//////////////////
فقدان
فقد الجـواز الصادر من جمهورية مصر العربية
المرقم : A٢٣٤٨٣٠٩
باسم: معتمد السيد علي محمود
العنوان : مركز بيلا : كفر الشيخ
من يعثر عليه تسـليمه الى مديرية الاقامة وله جزيل الشكر

فقدان
فقـدت مني الهويـة الصـادرة مـن نقابة الاطباء رقـم التسـجيل ٢٦٦٩٤ / بأسـم / ضياء مهدي مظلـوم - فمـن يعثر عليهـا تسـليمها الى جهة الاصدار .
//////////////////
فقدان
فقـدت مني الهويـة الصادرة مـن نقابة الاطباء رقـم التسـجيل ٧١٧٠ / بأسـم / رمـزي احمـد اسـماعيل - فمن يعثر عليها تسـليمها الى جهة الاصدار .
//////////////////
فقدان
فقدت مني الهوية الصادرة من نقابة الاطباء رقم التسجيل ٥٨٩٤٩ / بأسم / حيدر ليث ابراهيم - فمن يعثر عليها تسليمها الى جهة الاصدار .
//////////////////
فقدان
فقـدت مني الهويـة الصادرة مـن نقابة الاطباء رقم التسـجيل ١٢٠١٢ / بأسم / محمود شهاب وهـاب- فمـن يعثـر عليهـا تسـليمها الى جهـة الاصدار.

فقدان
فقـدت مني الهوية الصـادرة من نقابة الاطباء رقـم التسـجيل ١٦٨١٨ / بأسـم / فـؤاد خليل ناجـي - فمـن يعثر عليهـا تسـليمها الى جهة الاصدار .
//////////////////
فقدان
فقـدت مني الهوية الصـادرة من نقابة الاطباء رقم التسـجيل ٦٠٣٢٨/ بأسم / حارث رياض عبد اللـه - فمن يعثر عليها تسـليمها الى جهة الاصدار .
//////////////////
فقدان
فقـدت مني الهوية الصـادرة من نقابة الاطباء رقم التسجيل ٧٢٥٦ / بأسم / عبد كاظم سالم - فمن يعثر عليها تسليمها الى جهة الاصدار .
//////////////////
فقدان
فقـدت مني الهوية الصـادرة من نقابة الاطباء رقم التسـجيل ٣٦٢٢٠ / بأسـم / اشرف فريد صيهـود - فمن يعثـر عليها تسـليمها الى جهة الاصدار .

محكمة الاحوال الشخصية في القائم
العدد/ ١٢٨٣ / ش / ٢٠٢٣ م/تبليغ
الى المدعى عليه/ ناصر حـميد محـمد - اقـامت المدعية/ نسـرين جاسـم محـمد الدعوى الشرعية المرقمة اعلاه امام محكمة الاحـوال الشخصية في القـائم والتي تطلب فيها تاييد حضانة الاطفال كل من جنات تولد ٢٠١٠ وانسام تولد ٢٠١٢ وانس تولد ٢٠١٢ ونبأ تولد ٢٠١٤ ولمجهولية محل اقامتك حسب شرح القائم بالتبليغ ومختار المنطقة تقرر تبليغك اعلانا بصحيفتين محليتين يوميتين واسعة الانتشار للحضور امام هذه المحكمة في موعد المرافعة المحدد في الساعة العاشرة والنصف صباح من يوم ٩/ ١١/ ٢٠٢٣ وفي حالة عدم حضورك او ارسال من ينوب عنك قانونا سوف تجري المرافعات بحقك غيابيا وفقا للقانون
القاضي / قحطان خليف احمد
***
محكمة الاحوال الشخصية في الرطيه
العدد/ ٨٤٤ - تنفيذا لقـرار قـاضي هذا المحـكمة المؤرخ في ٢٣/١٠/٢٠٢٣ المتضمن مفاتحتكم لغرض النشر في صحيفتين يوميتين عن حاله المفقود احمد رزيك حبيب الكبيسي اسم الام سهام محمد تولد ١٩٧٧ تقرر نشر حاله المفقود المذكور اعلاه
القاضي/ عبد المجيد صالح عبد الرزاق
***
محكمة بداءة الكرخ
العدد/ ٦١٣٧ / ب / ٢٠٢٣
الى المدعى عليه/فراس عبـد الرحـمن حـمود - أقـام المدعي/ زاهده رشـيد ثائم العزاوي الدعوى البدائية المرقمة اعلاه يطلب فيها الزام المدعى عليه بتاديته للمدعية مبلغ مقداره ٣٠,٠٠٠ ثلاثون الف دولار امريكي ومبلغ اخر مقـداره ١٤,٠٠٠,٠٠٠ اربـعه عشـر مليون دينار عراقي وتحميله الرسوم والمصاريف ولمجهولية محل اقامتك حسب شرح المبلغ القائم بالتبليغ وتأييد المجلس البلدي عليه تقرر تبـليغك بصحـيفتين محـليتين للحضور امام هذه المحكمة بموعد المرافعة يوم ١٢/ ١١/ ٢٠٢٣ الساعة التاسعة صباحا وعند عدم حضورك او من ينوب عنك قانونا ستجري المرافعة بحقك غيابـيا وعلنا وفق القانون
القاضي/ سيف عباس مخلف
***
محكمة بداءة الكرخ
العدد/ ٣٤٣٢ / ب / ٢٠٢٣
الى الشـخص الثالث للاسـتيضاح/ المدير المفوض لشـركة الخالصه للمقـاولات اضافة لوظيفته
أقام المعترض/ المدير المفوض لشركة افاق مستقبل الجنوب للمقاولات العامه المحدوده اضافة لوظيفته الدعوى البدائية المرقمة اعلاه يطلب فيها ابطال قرار الحكم الغيابي ورد دعوى المعترض عليه المدعي وتحميل المعترض عليه كافة المصاريف واتعاب المحـاماة ولمجهولية محل اقامتك حسب شرح المبلغ القائم بالتبليغ وتأييد المجلس البلدي عليه تقرر تبليغك بصحيفتين محليتين للحضور امام هذه المحكمة بموعد المرافعة يوم ١/١٧ / ٢٠٢٣ الساعة التاسعة صباحا وعند عدم حضورك او من ينوب عنك قانونا سـتجري /المرافعة بحقك غيابيا وعلنا وفق القانون
القاضي/ نبراس صباح مهودر
***
محكمة بداءة الكرخ
العدد/ ٦٤٩٦/ ب / ٢٠٢٣
الى المدعى عليها/ نوادر نعمه خلف - أقـام المدعي/ ايمان حسـن كامل الدعوى البـدائية المرقـمة اعلاه يطلب فيها الزام المدعى عليها بـتادية مبـلغ مقـداره ٥٠,٠٠٠,٠٠٠ خمسون مليون دينار عراقي عن التعويض المادي والادبي مع الفائدة القانونية وتحميلها الرسوم والمصاريف واتعاب المحاماة ولمجهولية محل اقامتك حسب شرح المبلغ القائم بالتبليغ وتأييد المجلس البلدي عليه تقرر تبليغك بصحيفتين محـليتين للحضور امام هذه المحكمة بموعد المرافعة يوم ٥/ ١١/ ٢٠٢٣ الساعة التاسعة صباحا وعند عدم حضورك او من ينوب عنك قانونا ستجري المرافعة بحقك غيابيا وعلنا وفق القانون
القاضي/ محمد علي محمود نديم
***
محكمة بداءة الكرخ
العدد/ ٥٨٩٢ / ب / ٢٠٢٣
الى المدعى عليه/ علاوي خضير عباس - أقام المدعي/ رئيس جمعية الهلال الاحمر العراقي اضافة لوظيفته الدعوى البـدائية المرقـمة اعلاه يطلب فيها الزام المدعى عليه بـتخليه المكتب داخل كراج العقـار المرقـم ٧/٥٤٤ فرج الله بـناية الكولات وتسـليمه خالي من الشواغل وتحميله الرسوم والمصاريف واتعاب المحاماة ولمجهولية محل اقامتك حسب شرح المبلغ القائم بالتبليغ وتأييد المجلس البلدي عليه تقرر تبليغك بصحيفتين محليتين للحضور امام هذه المحكمة بموعد المرافعة يوم ٣١/ ١٠/ ٢٠٢٣ الساعة التاسعة صباحا وعند عدم حضورك او من ينوب عنك قانونا ستجري المرافعة بحقك غيابـيا وعلنا وفق القانون
القاضي/ علي عبد الغفور احمد
***
محكمة بداءة الكرخ
العدد / ٤٧٩٦ / ب / ٢٠٢٣
المدعي/ عمر احمد خليف - المدعى عليه/ محمد علي حسن عبدا لله - اصدرت هذه المحكمة بحقك حكماً غيابياً في الدعوى البدائية المرقمة اعلاه بتاريخ ١٢/ ١٠/ ٢٠٢٣ يقضي فيه بالزام المدعى عليه بتاديته للمدعي مبلغ مقداره مائة وواحد وتسعون مليون دينار عراقي عن قيمه الصكين المرقمين ٤٣ في ١٠/ ١/ ٢٠٢٣ و ٤٤ في ١٠/ ٥/ ٢٠٢٣ والمسحوبين على مصرف اسيا الاسلامي وتحميل المدعى عليه الرسوم والمصاريف واتعاب المحـاماة ولمجهولية محل اقامتك حسب شرح المبلغ القضائي وتأييد المجلس البلدي وانتقالك الى جهة مجهولة لذا قرر تبليغك اعلاناً بصحيفتين محليتين يوميتين واسعتي الانتشار بقرار الحكم اعلاه وفي حال عدم حضورك او الاعتراض سوف يكتسب القرار الدرجة القطعية وفق الاصول
القاضي/ سيف عباس مخلف

رئاسة محكمة استئناف بغداد / الكرخ الاتحادية
الهيأة الاستئنافية الاولى
العدد / ١٧٦٣ / س / ٢٠٢٣
الى المستأنف عليه/ حيدر منصور عبـد - بـناءاً على الطعن الاستئنافي المقدم من قبل المستأنف/ رعد محمد كاظم ولمجهولية محل اقامتك وفق شرح المبلغ القضائي لذا قررت هذه المحكمة تبليغك اعلاناً بصحيفتين محـليتين يوميتين واسـعتي الانتشـار للحـضور امام هذه المحـكمة في موعد المرافعه ١٤/ ١١/ ٢٠٢٣ السـاعة الثامنة والنصف صباحـاً وعند عدم حضورك او من ينوب عنك قانوناً فسوف تجري المرافعه بحقك وفق الاصول
القاضي/ محمد عويد الذهب - عضو الهيئة الاستئنافية الاولى
***
رئاسة محكمة استئناف بغداد / الكرخ
المحكمة التجارية
العدد/ ١٨٤ / تجاريه/ ٢٠٢٣
إلى / موفق رمضان شـاهين المدير المفوض لمكتب الاطلال أضافه لوظيفته - أقـام المدعي/ مدير عام شركة الفاو الهندسية العامة أضافه لوظيفته الدعوى المرقمة اعلاه والذي يطلب فيها الزامك بـفرق البـدلين جراء نكولك بالعقـد ٧ في ٣١/٣/٢٠٢١ والمتضمن تجهيز مولدات كهربائية وانارة خارجية لمشروع ماء الدجيل مبلغ مقداره ٧٤٤,٣٧٩,٦٠٠ سبعمائة واربعة واربعون مليون وثلاثمائة وتسعة وسبعون الف وستمائة دينار مع تحميلك كافة الرسوم والمصاريف واتعاب المحاماة ولمجهولية محل إقامتك تقرر تبليغك بصحيفتين محليتين واسعتي الانتشار بموعد المرافعة الموافق ٣١/١٠/٢٠٢٣ الساعة التاسعة صباحا وعند عدم حضورك أو إرسال من ينوب عنك سوف تجري المرافعة بحقك غيابا وعلنا
القاضي/ عمار احمد مصطفى
***
محكمة بداءة الكاظمية
العدد/ ٢١٠٢ / ب / ٢٠٢٣
الى المدعى عليه/ حيدر رشيد محمد - اقام المدعي/ عادل عبـد مجيد صلال الدعوى البدائية المرقمة اعـــلاه والتي يطلب فيها الحكم بالزامك بتاديتك له مبلغا قدره خمسة ملايين ومائتان وخمسـون الف دينار عن بـدلات ايجار العقـار العائد له والمرقـم ٢٦٦٩/١٥ م ٢١ السلام للاشهر من كانون الثاني لعام ٢٠٢٢ ولغاية اقـامة الدعوى في ١٠/ ١٠/ ٢٠٢٣ بواقـع ثلاثمائة وخمسـون الف دينار شـهريا ولمجهولية محـل اقامتك حسب شرح القائم بالتبليغ وتأييد مختار المحلة وقائمقامية قضاء الكاظمية عليه تقرر تبليغك اعلانا بصحيفتين يوميتين محليتين للحضور امام هذه المحكمة في موعد المرافعة المصادف يوم ١٤/ ١١/ ٢٠٢٣ الساعة الثامنة صباحـاً وعند عدم حضورك او من ينوب عنك قانوناً سوف تجري المرافعة بحقك غيابـاً وعلناً وفق القانون
القاضي/ علي محمد العكيلي
***
مديرية تنفيذ الكرخ
رقم الاضبارة / ٢٤٢٨ / ٢٠٢٢
الى المنفذ عليه/ ياس خضير احمد - لقد تحقق لهذه المديرية من ان المدين مرتحل الى جهه مجهوله حسب كتاب مركز شرطة المنصور بـالعدد ١٤٢٩٧ في ٢٥/ ١٠/ ٢٠٢٣ انك مجهول محل الاقـامة وليس لك موطن دائم او موقت او مختار يمكن اجراء التبليغ عليه واستنادا للمادة (٢٧) من قانون التنفيذ تقـرر تبليغك اعلانا بالحضور في مديرية تنفيذ (الكرخ) خلال خمسـة عشر يوماً تبدأ من اليوم التالي للنشر لمباشرة المعاملات التنفيذية بحضورك وفي حالة عدم حضورك ستباشر هذه المديرية بـاجراءات التنفيذ الجبري وفق القانون
المنفذ العدل/ علي نوري وردي
اوصاف المحـرر/ الحـضور الى مديرية تنفيذ الكرخ لسـداد اجور الخبـراء خلال مدة اقصاها ٣ ايام وبخلافه يصار الى صرف النظر للقرار المؤرخ ١٨/ ١٠/ ٢٠٢٣
***
محكمة جنح الاعظمية
العدد/ ٩٦٨ / ج / ٢٠٢٣
الى المتهم / عمار حافظ حسين لمقتضيات الدعوى الجزائية المرقمة اعلاه وبـالنظر لمجهولية محل اقامتك في الوقت الحاضر وحسب ماورد باشعار القـائم بالتبليغ قررت المحكمة تبليغك اعلانا بصحـيفتين يوميتين محـليتين على موعد المحـاكمة الموافق ٣٠/ ١١/ ٢٠٢٣ وفي حالة عدم حضورك او ارسال من ينوب عنك قانونا سوف تجري محـاكمتك غيابـيا وعلنا وفق احـكام المادة (٢٤ / ثالثا) من قـانون الاسلحـه وحسـب القانون
القاضي / علي حسين نجم
***
مديرية تنفيذ الرصافة
رقم الاضبارة / ٢٢٨٧ / ٢٠٢٣
الى المنفذ عليه/ مشرق محمد علي عبد الكريم لقد تحقق لهذه المديرية من شرح القـائم بالتبليغ علي مذكرة الاخبار الاولى في ١٠/ ٨/ ٢٠٢٣ وختم مختار م ٣١٤ انك مجهول محل الاقامه وليس لك موطن دائم او موقت او مختار يمكن اجراء التبليغ عليه واستنادا للمادة (٢٧) من قانون التنفيذ تقرر تبليغك اعلانا بالحضور في مديرية تنفيذ (الرصافة) خلال خمسـة عشـر يومـاً تبـدأ من اليوم التالي للنشـر لمباشـرة المعاملات التنفيذية بحضورك وفي حالة عدم حضورك ستباشر هذه المديرية بـاجراءات التنفيذ الجبري وفق القانون
المنفذ العدل / علاء عبد الهادي موزان
اوصاف المحرر/ قرار الحكم صادر من محكمة بداءة الاعظمية العدد ٩٣٢/ب/٢٠٢٣ في ٢٨/ ٥/ ٢٠٢٣ الزام المدعى عليه/ مشرق محمد علي عبد الكريم بـتخليه الشقـة السكنيه المرقمه ٢ الطابق الارضي من العقار ١/ ١٦٨ م١٣ هيبت خاتون وتسليمه الى المدعي فراس عبد الودود عبد العزيز خالي من الشواغل

محكمة بداءة الأعظمية
العدد/ ٢٠٦٥ / ب / ٢٠٢٣
إلى المدعى عليه / عمر فاروق محـمد - أقـام المدعي (محـمد علي ولي عبـاس) الدعوى البدائية المرقمة أعلاه أمام هذه المحكمة يطلب فيها الحكم بـالزامك بـأعادة الحـال العقـار المرقم (١٠/٤٤٣ الشيوخ) وإعادة المبـلغ الذي بـذمتك والبـالغ (خمسمائة وثمانون ألف دولار أمريكي) ولمجهولية محل أقـامتك قرر تبليغك إعلانا بصحيفتين محليتين يوميتين للحضور أمام هذه المحكمة على موعد المرافعة المعين صباح يوم ١٢/ ١١/ ٢٠٢٣ لذا وعند عدم حضورك أو حضور من ينوب عنك قانوناً ستجري المرافعة بحقك غيابياً وعلناً ووفق القانون
القاضي/ أريج خليل حمزة
***
محكمة الاحوال الشخصية في البياع
رقم الدعوى: ٩٤٨٦/ش/٢٠٢٣
الى المدعى عليه (عمر عباس عمر) مجهول الإقامة
اقامت المدعية (اية قصي كريم) الدعوى الشرعية المرقـمة اعلاه التي تطالب فيها (تصديق الطلاق) ولمجهولية محل اقـامتك عليه تقرر تبليغك بصحيفتين محـليتين يوميتين وعليك الحضور يوم المرافعة الموافق ٩/ ١١/ ٢٠٢٣ وعند عدم حضورك او ارسال من ينوب عنك سوف تجرى المرافعة بحقك غيابيا وعلنا ووفقا للقانون
القاضي/ سلام عبد سلمان
***
محكمة بداءة البياع
العدد : ١٢٤١/ب/٢٠٢٣
الى المدعى عليه (احمد حامد وميض) مجهول محل الاقامه حاليا اقام المدعي (وزير التربية / اضافة لوظيفته) الدعوى المرقمة (اعلاه) لدى هذه المحكمة يطالبـك فيها (بتسديد المبـالغ المترتبـة بـذمتك والبـالغة (٩٣١,٤٦٢ , ١١) احـد عشـر مليون وتسـعمائة وواحد وثلاثون الف واربـعمائة واثنان وستون دينار) ولمجهولية محل أقامتك حسب شرح القائم بالتبليغ وتاييد الجهات المختصة انتقالك الى جهة مجهولة تقـرر تبـليغك بصحـيفتين محـليتين يوميتين بـموعد المرافعه يوم (١/ ١١/ ٢٠٢٣) الساعة التاسعة صباحـا وفي حالة عدم حضورك او من ينوب عنك قانونا ستجرى المرافعة بحقك غيابيا وعلنا وفق القانون
القاضي / مجبل حسين سهيل الغريري
***
محكمة بداءة البياع
العدد : ٣٩٠/ب/٢٠٢٣
الى المدعى عليه (صلاح حسن محمد) مجهول محل الاقامة اصدرت المحكمة قرارها المؤرخ في (٨/ ٨/ ٢٠٢٣) الدعوى (٣٩٠/ب/٢٠٢٣) يقضي بـالزام المدعى عليه (صلاح حسن محمد) بادائه الى المدعي (علي عبدالهادي غالي) مبلغا قدره (٦,٠٠٠,٠٠٠) ستة ملايين دينار عراقي عن متبقي بدلات الايجار المتراكمه بذمته عن العقـــار المرقـــم ٤٣/ ١١٣٤٣ م١ الخر للفترة من ١/ ١/ ٢٠١٨ لغاية ١٨/ ١٢/ ٢٠٢٢ وتحـميله الرسـوم والمصاريف) غيابيا في حقـك ولظهور كونكم مجهولين محل الاقـامة حسب شرح القـائم بالتبليغ وتأييد الناحـية عليه تقـرر تبـليغك بالقـرار بصحيفتين محليتين يوميتين ولك حق الاعتراض عليه خلال المدة القانونية وبعكسه سيكتسب القرار الدرجة القطعية
القاضي/ مجبل حسين سهيل الغريري
***
دائرة تنفيذ البياع
العدد : ٢٢٢/خ/٢٠٢٣
اعلان تبـــع مديرية تنفيذ البـــياع عن طريق المزايدة العلنية المركبـــة المرقـــمة (٩٠٤٧٢/ل) بـــغداد خصوصي نوع كورلا موديل (٢٠٢٠) لون ابـــيض والعائدة للمدين (المدير المفوض لشركة جوهره الياقوت / قصي عباس محمد) المودعة في معرض السما لتجارة السيارات الواقع في البياع لقاء دين الدائن (صدام انور جمعه) البالغ (١١٥,٠٠٠)$ مائة وخمسة عشر الف دولار امريكي وذلك في تمام الساعة الثالثة بـعد الظهر وفي اليوم العاشـر من اليوم التالي للنشـر فعلى الراغب بالشـراء الحـضور في الزمان والمكان المعين في معرض السـما مستصحبـــا معه التأمينات القانونية ١٠% من القيمة المقدرة البـالغة (١٥,٠٠٠,٠٠٠) خمسة عشر مليون دينار المواصفات
الهيكل العام بحالـه جيده مع وجود ضربـات (حـالوب) في سقـف المركبـة وكسور في الدعامية الامامية والخلفيه وكســر المرآة اليمنى مع كســر في المازده الامامية في الجهة اليسار - محرك المركبة يعمل - زجاج المركبـة بحـالـه سليمـه - المقـاعد بحـالة سليمه - الاطارات الاربعه مع الاطار الاحتياط بحالـه وسطمع وجود العده - الاضوية تعمل وكسر في المازده الامامية - رقم الشاصي المثبت في المركبـة مطابـق لرقـم المركبة وارد امريكي - قدرت المركبة بوضعها الحالي والاسعار السائده في معارض السيارات اقدر قيمة المركبه ب ١٥,٠٠٠,٠٠٠ خمسة عشر مليون دينار
المنفذ العدل/ شيماء فاضل حسين
***
محكمة الاحوال الشخصية في ذات السلاسل
العدد/ ١٣١٢ / بحث / ٢٠٢٣
الى المدعى عليه/ علاء عبـاس سـلمان - اقـام المدعي/ سـناء عبـيد علي الدعوى المرقمه اعلاه امام هذه المحكمة تطالبـك فيها تسليم اطفال ولمجهولية محل اقـامتك وحسب شرح القائم بالتبليغ وتاييد المجلس المحلي لذا قرر تبليغك اعلانا بصحـيفتين محليتين يوميتين للحضور امام هذه المحكمة يوم اجراء البحث الاجتماعي المصادف ٣١/ ١٠/ ٢٠٢٣ وفي حالـة عدم حضورك او من ينوب عنك قانونا سيجري البحث الاجتماعي بحقك غيابيا ووفق الاصول
القاضي/ محمد هاتو جوني

محكمة بداءة الزهور
العدد/ ١٠١٩ / ب / ٢٠٢٣
الى المدعى عليه/ ياسـر احـمد طلب - أقـام المدعي/ فراس طالب فاضل الدعوى البـدائية المرقـمة أعلاه والمتضمنة طلب المدعي دعوتك لغرض التعويض قـررت المحـكمة تبـليغك بصحـيفتين محـليتين رسـميتين يوميتين على موعد المرافعة المصادف يوم ٢/ ١١/ ٢٠٢٣ وعند عدم حـضورك أو إرسـل من ينوب عنك قـانونا سوف تجري المرافعة بحقك غيابيا وحسب الأصول
القاضي/ عمار حميد حسن
***
محكمة جنح الزهور
العدد/ ٥٣٨ / ج / ٢٠٢٣
إلى المحكوم عليه غيابـيا/ محمد عبد الجبـار حسين لمجهولة محـل أقـامتك وعدم تواجدك في محل سكناك تقـرر تبـليغك بصحـيفتين يوميتين بالحكم الصادر بحقك من هذه المحكمة والذي يقـضي بالحبس البسيط لمدة ستة أشهر استنادا لأحكام المادة ٣٨١ من قانون العقوبات للاعتراض عليه ضمن المدة القانونية المحددة للاعتراض والبـالغة ثلاثة أشهر وفي حـالة عدم الاعتراض يكون الحكم الغيابي بـمنزلة الحـكم الوجاهي
القاضي/ محمد حبيب الموسوي
***
محكمة جنح الزهور
العدد/ ٧٠٠ / ج / ٢٠٢٣ م/اعلان تبليغ
الى المتهم/ احمد وحيد عذبـان العزاوي لمجهولية محل اقـامتك وعدم تواجدك بمحل سكناك تقرر تبليغك اعلانا ونشرا بصحيفتين محليتين للحضور امام هذه المحكمة في موعد المحـــاكمة المصادف ٣٠/ ١١/ ٢٠٢٣ بـــالدعوى الجزائية المرقـــمة ٧٠٠/ج/٢٠٢٣ وفق احكام المادة ٣٨٦ من قانون العقوبات وفي حالة عدم حضورك ستجري المحاكمة بحقك غيابا وعلنا
القاضي/ محمد حبيب الموسوي
***
محكمة الاحوال الشخصية في الكاظمية
العدد/ ٥٢٣١ / ش / ٢٠٢٣
المدعي/ فرات عبد ثابت - المدعى عليه/ احمد فرات عبد الدعوى المرقـمة اعلاه لدى هذه المحكمة تطالبك فيها استقـاط نفقـة ولمجهولية محل اقـامتك قـرر تبـليغك بصحيفتين يوميتين بموعد المرافعة ٥/ ١١/ ٢٠٢٣ الساعة التاسعة وفي حـالة عدم حضورك او من ينوب عنك قانونا ستجري المرافعة بحقك غيابيا وعلنا وفق القانون
القاضي/ نور عدنان محمود
***
مديرية تنفيذ الرمادي
رقم الاضبارة/ ٢٤٥٠ / ٢٠٢١
تبـع مديرية تنفيذ الرمادي العقـار تسلسـل ٨٣/ ١٠٠ م ٣٧ م٤٧ الواقـع في الرمادي العائد للمدين / نارام علي عثمان المحجوز لقاء طلب الدائن / هاني سليمان حمد البالغ (١٢٠,٠٠٠,٠٠٠) دينار فعلى الراغب بالش

محكمة الاحوال الشخصية في الحلة
العدد/٦٠٧٢/ش/٢٠٢٣
اعلان
إلى المدعى عليه / علي خليف كريم
اصدرت هذه المحكمه قرارها المرقم اعلاه بتاريخ ٢٠٢٣/٨/٢٧ والمتضمن الحكم بالزام المدعى عليه (علي خليف كريم) بتاديته للمدعية (بشرى جواد حمزه) اولا / مبلغا قدره (١,٨١٨,١٨١) مليون وثمانمائة وثمانية عشر الف ومائة وواحد وثمانون الف دينار وهو مهرها المؤجل مقوما بالذهب ثانيا / والزامه بان يؤدي لها التعويض عن الطلاق التعسفي مبلغ اجمالي قدره (ثمانمائة الف دينار) وهو ما يعادل نفقتها لمدة سنتين وتحميله رسوم الدعوى ومصاريفها ولمجهولية محل اقامتك حسب شرح القائم بالتبليغ في ٢٠٢٣/٩/٢٨ و اشعار مختار منطقة ابو خستاوي / مركز مدينة الحلة المدعو حمزه هادي جاسم المعموري بتاريخ ٢٠٢٣/٩/٢٨ لذا تقرر تبليغك اعلانا بصحيفتين محليتين يوميتين ولك حق الطعن تمييزا بقرار الحكم وبعكسه يكتسب القرار الدرجه القطعيه وفق القانون .
القاضي/ ماجد كاظم صكبان
/////////////////////
وزارة العدل
دائرة التنفيذ
مديرية التنفيذ البصرة
رقم الاضبارة: ٢٠٢٢/٢٤٢٨
التاريخ: ٢٠٢٣/١٠/٢٥
اعلان
تبيع مديرية تنفيذ البصرة العقار تسلسل ١٨٠٢/٢٠٩٠ الرباط الكبير الواقع في /حي الاصدقاء العائد للمدين (عصام عبدالرحمن جبار) المحجوز لقاء طلب الدائن (منال عبدالله يوسف) البالغ (١٥٤,٥٠٠,٠٠٠) دينار فعلى الراغب بالشراء مراجعة هذه المديرية خلال مدة ثلاثون يوما تبدأ من اليوم التالي للنشر مستصحبا معه التامينات القانونية عشرة من المائة من القيمة المقدرة وشهادة الجنسية العراقية وان رسم التسجيل والدلالية على المشتري
المنفذ العدل / حيدر الياس خضير
المواصفات:-
١-موقعه ورقمه/ ١٨٠٢/٢٠٩٠ الرباط الكبير يقع في حي الاصدقاء في منطقة سكنية
٢-جنسه ونوعه/ ارض الدار مع ابنيتها – ملك صرف
٣-حدوده واوصافه/ من الشرق العقار١٨٠١و١٨٠٠ والشمال ١٨٠٣ ومن الغرب ١٨٠٤ والجنوب طريق عام بعرض ١٠م ويتكون من ثلاث طوابق الطابق الارضي: يتكون من غرفتين منام واستقبال وحمام والطابق الاول : يحتوي على شقتين كل شقة تحتوي على غرفتين منام واستقبال ومطبخ وحمام والطابق الثاني : يتكون من مشتملين كل واحد يحتوي على غرفتين واستقبال وحمام غير كامل ومبلوخ ومبيض بالبورك والسطح فقط كونكريت
٤-مشتملاته :
٥-مساحته/
٦-درجة العمران/ متوسطة
٧-الشاغل/ لايرغب بالبقاء كمستأجر
٨-القيمة المقدرة/ ٢٠٠,٠٠٠,٠٠٠ فقط مائتان مليون دينار عراقي
/////////////////////
محكمة بداءة المعقل
العدد /٢٠٦/ب/٢٠٢٣
م /اعلان
تبيع محكمة بداءة المعقل بالمزايدة العلنية العقار تسلسل ٩٠/٢٣٧٥ الرباط الكبير و البالغة مساحته ٢ اولك وهو عباره عن قطعة ارض خالية من المشيدات والمغروسات تقع في منطقة افراز الحشد الشعبي خلف منطقة ياسين خريبط وتجاورها العدد من القطع الخالية أيضا ولا تتوفر فيها الشوارع المبلطة فمن له الرغبه بالشراء الحضور امام هذه المحكمة مستصحبا معه التامينات القانونية البالغة ١٠٪ من قيمة العقار المقدرة بمبلغ قدره (مائة وعشرون مليون دينار) وبصك مصدق لامر هذه وستجري المزايده في تمام الساعة الثانية عشر من ظهر اليوم الخامس عشر لنشر هذا الإعلان
القاضي/ حسن فاضل ياسين
/////////////////////
مجلس القضاء الاعلى
رئاسة محكمة استئناف المثنى
محكمة الاحوال الشخصية في السماوة
العدد/ ٣٥٥٩/ش/٢٠٢٣
التاريخ/ ٢٠٢٣/١٠/٢٥
اعلان
الى المدعى عليه/ علي كريم مجيد
اقامت زوجتك المدعية (انتظار جبار عويد) الدعوى المرقمة ٣٥٥٩/ش/٢٠٢٣ طلبت فيها الحكم بتخصيص نفقة ماضية ومستمرة لها ولأطفالها (ريتاج وامجد) ولمجهولية محل إقامتك حسب شرح القائم بالتبليغ وكتاب مديرية التبليغات القضائية بالعدد ٢٠٠٨ في ٢٠٢٣/١٠/٢٥ وإشعار مختار منطقة السكك رعد طعمه سعد, لذا اقتضى حضورك او من ينوب عنك او من تتوفر لديه معلومات عنك إلى هذه المحكمة في يوم المرافعة المصادف الساعة الثامنة والنصف من صباح يوم ٢٠٢٣/١١/٨ وبعكسه ستجري المحكمة إجراءاتها في الدعوى وفق القانون ..
القاضي/ باسم فتحي حمود علي
/////////////////
مجلس القضاء الاعلى
رئاسة محكمة استئناف المثنى
محكمة الاحوال الشخصية في السماوة
العدد/ ٣٣٧٨/ش/٢٠٢٣
التاريخ/ ٢٠٢٣/١٠/٢٥
اعلان
الى / المدعى عليه/ محمد حسن عبيد
اقامت زوجتك المدعية (نعيمه حسين عطية) امام هذه المحكمة الدعوى المرقمة (٣٣٧٨/ش/٢٠٢٣)والتي تطلب فيها بالتفريق منك للهجر ، ولمجهولية محل اقامتك حسب كتاب مركز شرطة السلام بالعدد ٨٣١٢ في٢٠٢٣/١٠/٢٣ وحسب شرح القائم التبليغ ومرفقة اشعار مختار منطق الظوالم ال سميح في الوركاء والذي شرح فيه مجهول محل الاقامة . لذا قررت هذه المحكمة تبليغك بواسطة صحيفتين محليتين يوميتين بموعد المرافعة في الساعة التاسعة من صباح يوم ٢٠٢٣/١١/٦ وعند عدم حضورك ستجري المرافعة بحقك غيابا وعلنا وفقاللقانون..
القاضي/ فارس نجم ابوحسنه
/////////////////////
محكمة جنح النيل
العدد /٤٢٦/ج/٢٠٢٣
الى المتهم الهارب/ محمد عيسى جوده خلاوي الدجين
بالنظر لهروبك وعدم تواجدك في محل سكنك رغم اصدار امر قبض والتفتيش بحقك وتعميمه على الجهات المختصة تقرر تبليغك عن طريق النشر بصحيفتين محليتين رسميتين يوميتين للحضور امام هذه المحكمة في موعد المحاكمة المصادف ٢٠٢٣/١١/٢٨ لاجراء محاكمتك وفق احكام الماده ٣٢ من قانون المخدرات والمؤثرات العقليه رقم ٥٠ لسنة ٢٠١٧ وفي حالة عدم حضورك سوف تجري بحقك المحاكمة غياباً وعلناً وفق الاصول
القاضي/ منتصر جواد حمد
/////////////////////
محكمة جنح الحلة
العدد /١٤٤٦/ج/أ/٢٠٢٣
الى المتهمة الهاربة / بشرى صالح عويد
بتاريخ ٢٠٢٣/٧/٣١ اصدرت هذه المحكمة حكمها الغيابي بحقك في الدعوى المسجلة لديها بالعدد اعلاه والذي يقضي بادانتك بالحبس البسيط لمدة سنة واحدة وفق احكام المادة (٤٥٦/١/أ قانون العقوبات) عن شكوى المشتكي (سيف فاضل محمد) واصدار امر القبض بحقك وفق المادة المذكورة ولكونك هاربا تقرر تبليغك بواسطة الصحف المحلية لغرض تسليم نفسك خلال المدة القانونية وبعكسه سوف يصبح الحكم الغيابي بمنزلة الحكم الوجاهي
القاضي / فالح مهدي صالح

محكمة جنح الهاشمية
العدد/ ١٣١/ج/٢٠٢٢
(اعلان)
الى المتهم الهارب/ حمزه محمد هاشم
اصدرت هذه المحكمة قرار بتاريخ ٢٠٢٣/٩/١٧ يقضي بحبسك حبسا بسيطا لمدة سنة غيابيا استنادا لأحكام المادة ١/٤٥٩ من قانون العقوبات رقم١١ لسنة ١٩٦٩ وعن شكوى المشتكي (محمد حمزة محمد) ولمجهولية محل إقامتك تقرر تبليغك بصحيفتين محليتين للحضور امام هذه المحكمة مراجعة طرق القانونية وعند عدم حضورك او من ينوب عنك قانونا مكتسب الحكم الدرجة القطعية وفق الأصول
القاضي/ اسامة وليد جميل
/////////////////
محكمة جنح النيل
العدد/ ٤٠٠/ج/٢٠٢٣
الى المتهم الهارب / علاء حسين عليوي صله الحجيمي
بالنظر لهروبك وعدم تواجدك في محل سكنك رغم إصدار امر قبض والتفتيش بحقك وتعميمه على جهات المختصة تقرر تبليغك عن طريق النشر بصحيفتين محليتين رسميتين يوميتين للحضور امام هذه المحكمة في موعد المحاكمة المصادف ٢٠٢٣/١١/٢٨ لاجراء محاكمتك وفق احكام ماده ٣٢ من قانون المخدرات والمؤثرات العقليه رقم ٥٠ لسنة ٢٠١٧ وفي حالة عدم حضورك سوف تجري بحقك المحاكمة غياباً وعلناً وفق الاصول
القاضي/ منتصر جواد حمد
/////////////////
محكمة جنح الحلة
العدد / ١٦٢٥/ج/٢٠٢٣
اعلان
الى المتهم الهارب / صباح عبد الرضا حسن
نظرا لمجهولية محل اقامتك وحسب كتاب محكمة جنح بغداد الجديدة قرر تبليغك بالنشر في صحيفتين محليتين يوميتين بالحضور في موعد المحاكمة ٢٠٢٣/١١/٢٩ في الشكوى المقامة ضدك من قبل المشتكي (احمد هادي هاشم) وفق المادة (٤٣٢) عقوبات وفي حال عدم حضورك ستجري المحاكمة بحقك غيابيا و علنا وفق الاصول .
القاضي/فالحمهدي صالح
/////////////////
محكمة بداءة السدة
العدد/ ٨٦٨/ب/٢٠٢٣
م/ اعلان
الى المدعى عليه/ ياسر صلاح جليل كاظم
أقام المدعي (علي عامر فارس) الدعوى المرقمة أعلاه والتي يطالبك بتأديتك له مبلغ (مليون وستمائة وخمسة وثلاثون ألف دينار) عن تعامل تجاري ولمجهولية محل إقامتك حسب ما جاء بشرح المبلغ وإشعار المختار قررت المحكمة تبليغك بصحيفتين محليتين يوميتين للحضور إمام هذه المحكمة يوم المرافعة المصادف ٢٠٢٣/١٠/٣١ أو إرسال من ينوب عنك قانونا وبعكسه سوف تجري المرافعة بحقك غيابيا وعلنا وفق الأصول ..
القاضي/ حسنين محان كظيم
/////////////////
وزارة الاعمار والاسكان والبلديات
صندوق الاسكان العراقي
اعلان
الى الشركاء/ ماهر ياسين حمزه
اقتضى.. حضوركم الى صندوق الاسكان العراقي الكائن قرب مجمع النهضة وذلك لتثبيت اقراركم بالموافقة على قيام شريككم السيد (شاكر حميد محمد) بالنباء على حصته المشاعة في القطعة المرقمة (٥٣٤٧/١٥) مقاطعة (٩بياله) لغرض تسليفه قرض الاسكان. وخلال مدة اقصاها خمسة عشر يوم داخل العراق وشهر خارج العراق من تاريخ نشر الاعلان وبعكسه سوف يسقط حقك في الاعتراض مستقبلا.
/////////////////////////
مجلس القضاء الاعلى
رئاسة استئناف ديالى
محكمة بداءة المقدادية
العدد: ٧٩٧/ب/٢٠٢٢
التاريخ: ٢٠٢٣/١٠/٢٥
الى/ المدعى عليه/ احمد داود كاظم
م/ تبليغ
اقام المدعي ليث علي محمد الدعوى المرقمة ٧٩٧/ب/٢٠٢٢ دعوى دين والتي تتضمن مبلغ دين قدره ٧٢٥,٠٠٠ سبعمائة وخمسة وعشرون الف دينار وتحميله الرسوم والمصاريف واتعاب محاماة وكيل المدعي مبلغ قدره اثنان وسبعون الف وخمسمائة دينار ولمجهولية محل اقامتك حسب شرح القائم بالتبليغ وكتاب مركز شرطة المقدادية بالعدد ١٥٧٤ في ٢٠٢٣/١٠/٢٣ واشعار مختار منطقة حي الكندي (١)/ قضاء المقدادية لذا قررت المحكمة تبليغك في صحيفتين محليتين رسميتين وفي حالة عدم اتباعك طرق الطعن القانونية سوف يكتسب القرار الدرجة القطعية.
القاضي/علي يوسف راضي
/////////////////////
مجلس القضاء الاعلى/رئاسة محكمة استئناف القادسية
محكمة الاحوال الشخصية في الديوانية
مكتب البحث الاجتماعي
العدد/ ١٥٣٨/بحث/٢٠٢٣
التاريخ/ ٢٠٢٣/١٠/٢٤
الى المدعى عليه/ راضي صلان غاطي
م/ اعلان
اقامت زوجتك المدعية (وديان سعد حبيب) الدعوى المرقمة ١٥٣٨/ بحث/٢٠٢٣ والتي تطلب فيها من المحكمة التفريق القضائي بينها وبينك بسبب الضرر، واودعت في مكتب البحث الاجتماعي وعين الباحث الاجتماعي يوم ٢٠٢٣/١١/٢ موعدا لاجراء البحث و لمجهولية محل اقامتك حسب كتاب محكمة الاحوال الشخصية في الحمزة بالعدد ١٥٣٨/بحث/٢٠٢٣ في ٢٠٢٣/١٠/١١ واشعار المجلس المحلي لمنطقة حي الزهراء في قضاء السدير تقرر تبليغك اعلانا بواسطة صحيفتين محليتين يوميتين بموعد اجراء البحث اعلاه وفي حالة عدم حضورك او من ينوب عنك قانونا سوف يجرى البحث الاجتماعي بحقك غيابيا وحسب الاصول ..
القاضي/ جهاد طعمة شناوة
/////////////////
محكمة الاحوال الشخصية في الكرادة
العدد/ ٤٢٣٨ / ش/ ٢٠٢٣
اعلان
الى المدعى عليه/ علاء حسين محمود
اقامت المدعية زهره ابراهيم غني الدعوى المرقمة اعلاه ضدك يطلب الحكم فيها بالتفريق بين المتداعيين استنادا للمادة ٤٣/ ٨ من قانون الاحوال الشخصية ولمجهولية محل اقامتك وحسب شرح القائم بالتبليغ تقرر تبليغك اعلانا في صحيفتين يوميتين للحضور يوم المرافعة الموافق ١٢/ ١١/ ٢٠٢٣ وعند عدم حضورك او ارسال من ينوب عنك قانونا ستجري المرافعة بحقك غيابا وعلنا وفق القانون
القاضي/ ايثار محمد محمود

رئاسة محكمة استئناف البصرة — العدد :٧١٨/ب/٢٠٢٣
محكمة بداءة المعقل — التاريخ: ٢٠٢٣/١٠/٢٥
إعلان
الى المدعى عليه (رياض نعيم بداي) مجهول محل الاقامة :-
اقام المدعي (قاسم كندي كطين) الدعوى المرقمة (٧١٨/ب/٢٠٢٣) ضدك لدى هذه المحكمة يطالبك فيها (بالمبلغ الذي له بذمتك والبالغ سبعة عشر مليون دينار عراقي عن بيع عجلة) وقد عين يوم ٢٠٢٣/١١/٠٨ موعدا للمرافعة ولمجهولية محل اقامتكم حسب شرح المبلغ مركز شرطة ابي صخير وتأييد مختار منطقة الطوبة والنخيلة جسر كرمة علي بانتقالكم الى جهة مجهولة قرر تبليغكم بصحيفتين محليتين يوميتين رسميتين وفي حالة عدم حضوركم الى المرافعة فانه سوف يتم اجراء المرافعة بحكم غيابيا وفق القانون .
القاضي / حسن فاضل ياسين

رئاسة محكمة استئناف البصرة — العدد :٢٥٩٦/بحث/٢٠٢٣
محكمة الأحوال الشخصية في البصرة — التاريخ : ٢٠٢٣/١٠/٢٢
إعلان
الى / السيد (محمد مراد عبادي)
قدمت السيدة (رويده جبار رحيم) طلبا الى هذه المحكمة تطلب فيها التفريق القضائي للهجر من المدعى عليه (محمد مراد عبادي) وبنتيجة تبليغه بموعد البحث الموافق ٢٠٢٣/١٠/٢٢ ورد كتاب اشعار من انه مرتحل الى جهة مجهولة وحسب شرح مختار منطقتهم عليه قررت المحكمة تبليغك بصحيفتين محليتين يوميتين للحضور امام هذه المحكمة ومكتب البحث الاجتماعي الساعة التاسعة من صباح يوم ٢٠٢٣/١١/٠٨ وعند عدم حضورك سيجري البحث غيابيا مع فائق التقدير .
القاضي / غسان حسين مالك

مجلس القضاء الاعلى
رئاسة محكمة استئناف القادسية
محكمة بداءة الديوانية
العدد/ ١٨٦٤/ب/٢٠٢٣
التاريخ/ ٢٠٢٣/١٠/٢٤
الى المدعى عليهم/ جاسم وابراهيم وتالا ابناء محمد عباس
م/ تبليغ
اقام المدعيان(اثير عبد الكاظم دغيمر وقصي علي راضي) الدعوى ١٨٦٤/ ب/٢٠٢٣يطلبان فيها ازالة شيوع العقار المرقم ٢٢/٢٨٢م السراي ولمجهولية محل اقامتكم حسب كتاب مركز شرطة الجمهوري واشعار المجلس المحلي قررت المحكمة تبليغكم نشرا في صحيفتين يوميتين محليتين بالحضور في موعد المرافعة المصادف٢٠٢٣/١١/١٤ الساعة التاسعة صباحا وعند عدم حضوركم او من ينوب عنكم قانونا ستجرى المرفعة بحقكم غيابيا وعلنا وحسب الاصول .
القاضي/ ماهر صاحب شاكر
/////////////////
مجلس القضاء الاعلى
رئاسة محكمة استئناف القادسية
محكمة بداءة الحمزة
العدد/ ٣٦٧/ب/٢٠٢٣
التاريخ/ ٢٠٢٣/١٠/١٨
اعلان
المدعي/ سعد علوان عباس / يسكن الحمزة
المدعى عليه/ عبد الكاظم عبيد نغيش/ يسكن الحمزة
اصدرت هذه المحكمة بحقك حكما غيابيا في الدعوى المرقمة ٣٦٧/ب/٢٠٢٣ يقضي بالزامك بتاديتك مبلغا قدره عشرون مليون دينار عراقي للمدعي سعد علوان عباس وبالنظر لمجهولية محل اقامتها حسب شرح القائم بالتبليغ واشعار مختار المنطقة لذا تقرر تبليغك اعلانا بصحيفتين محليتين واسعتي الانتشار وعند عدم مراجعتك او من ينوب عنك طرق الطعن القانونية سوف يكتسب القرار الدرجة القطعية وفق الاصول ..
القاضي/ عادل صاحب البديري
/////////////////
مجلس القضاء الاعلى
رئاسة محكمة استئناف بغداد/ الكرخ
محكمة الاحوال الشخصية في ذات السلاسل
العدد/ ٧٢٠٣/ش/٢٠٢٣
التاريخ/ ٢٠٢٣/١٠/٢٥
م/ اعلان
الى المدعى عليه/ علي كريم سلمان
أقامت المدعية (نرجس علي عبدالله) الدعوى المرقمة أعلاه أمام هذه المحكمة تطلب فيها (تأييد حضانة) ولمجهولية محل إقامتك لذا قرر تبليغك إعلاناً بصحيفتين محليتين يوميتين للحضور أمام هذه المحكمة يوم المرافعة المصادف ٢٠٢٣/١١/٥ الساعة التاسعة صباحاً وفي حالة عدم حضورك أو من ينوب عنك قانوناً ستجري المرافعة بحقك غيابياً و علناً ووفق الأصول ..
القاضي/ محمد هاتو جوني
/////////////////
محكمة بداءة الكرادة
العدد : ٢٧٧٥ / ب/ ٢٠٢٣
اعلان
الى المدعى عليه/ نجاح جاسم عريبي
اقام المدعي (محمود بهجت نعيم) الدعوى البدائية المرقمة اعلاه يطلب الحكم بالتعويض بمبلغ مقداره ثلاثمائة مليون دينار ولمجهولية محل اقامتك تقرر تبليغك اعلانا بصحيفتين محليتين يوميتين للحضور امام هذه المحكمة على موعد المرافعة الموافق ٨ / ١١ / ٢٠٢٣ لذا وعند عدم حضورك او من ينوب عنك قانونا ستجري المرافعة بحقك غيابيا وعلنا وفق الاصول
القاضي / فارس عبد الله احمد

مجلس القضاء الاعلى
رئاسة محكمة استئناف بغداد/ الكرخ
محكمة الاحوال الشخصية في ذات السلاسل
العدد/ ٥٩٤٠/ش/٢٠٢٣
التاريخ/ ٢٠٢٣/١٠/٢٥
م/ اعلان
الى المدعى عليها/ لقاء عادل عباس
أقام المدعي (زين العابدين علي حسين) الدعوى المرقمة أعلاه أمام هذه المحكمة ولمجهولية محل إقامتكم وحسب شرح القائم بالتبليغ وتاييد المختار لذا قرر تبليغكم إعلاناً بصحيفتين محليتين يوميتين للحضور أمام هذه المحكمة يوم المرافعة المصادف ٢٠٢٣/١١/٢١ الساعة التاسعة صباحاً وفي حالة عدم حضوركم أو من ينوب عنكم قانوناً ستجري المرافعة بحقكم غيابيا و علناً ووفق الأصول ..
القاضي/ فارس شبيب لازم
/////////////////////
وزارة العدل
دائرة التنفيذ/ الديوانية
العدد/ ٢٠٢٣/٥٩٩
التاريخ/ ٢٠٢٣/١٠/٢٥
اعلان
تبيع مديرية تنفيذ الديوانية بالمزايدة العلنية السيارة المرقمة (٤٤٥١٤) أ قادسية خصوصي نوع كيا اوبتما ازرق اللون موديل ٢٠١٥ والمسجلة باسم المدين (عواد عزارة حسون) وطلب الدائنة (صبحة حسن حسون) فعلى الراغبين بالشراء مراجعة مديرية تنفيذ الديوانية خلال مدة النشر البالغة (١٠٪) من القيمة التقديرية البالغة (٢٠,٨٠,٠٠٠) عشرون مليون وثمانمائة الف دينار وتكون المزايدة في معرض الكناني للسيارات الكائن في المنطقة الصناعية في الساعة الرابعة عصرا في اليوم الاخير من النشر علما ان كافة الرسوم والاجور على المشتري .
مواصفات:- السيارة
صالحة للعمل وخالية من الاضرار
المنفذ العدل الاقدم
محي سوادي مراد الزيدي

مجلس القضاء الاعلى
رئاسة محكمة استئناف بغداد/ الكرخ
محكمة بداءة ذات السلاسل
العدد/ ٧٩٤/ب/٢٠٢٢
التاريخ/ ٢٠٢٣/١٠/٢٥
المدعية /علاء جثير لفته وجماعته
المدعى عليهم/ سيف حسن كاظم وجماعته
بناءا على قرار الحكم الصادر عن هذه المحكمة بالعدد اعلاه في ٢٠٢٣/٧/١٦ والمكتسب الدرجة القطعية تقرر الإعلان عن بيع العقار المدرجة أوصافه أدناه لمدة (ثلاثين يوما) واعتبارا من اليوم التالي لتاريخ النشر وستجرى المزايدة في هذه المحكمة الساعة الثانية عشر ظهرا فعلى الراغبين الحضور في الزمان والمكان المعينين مستصحبين معهم التأمينات القانونية بنسبة ١٠٪ من القيمة المقدرة للعقار بصك مصدق لأمر هذه المحكمة من مصرف حكومي اذا كان المزايد من غير الشركاء إما إذا كان من الشركاء فيعفى من التأمينات بقدر حصته في العقار وتحميل المشتري المصاريف وإذا صادف يوم المزايدة عطلة رسمية فستجري في اليوم الذي يليه من الدوام ..
الأوصاف :
١-موقع العقار ورقمه/ تسلسل ١٩٢٠/٥ مقاطعة ٢٢/ صابيات (دائرة التسجيل العقاري في الكاظمية الثانية) م ٤٥٤ ز١٤ د٨
٢-جنسه ونوعه/ دار سكن
٣-المساحة/ ١٦٠ متر ٢
٤-اوصاف العقار ومشتملاته/ يقع على شارع رئيسي تجار ركن مقسم الى دارين مفرز بصورة غير رسمية كل دار ٨٠ م٢ يتكون الدار الاول من باب حديد وطرمة ارضية مهدمة وغرف نوم عدد ٢ وطبخ بناء متهالك اما الدار الثانية تتكون من مدخل متهالك وسلم يؤدي الى الطابق العلوي المتكون من غرفتين ايله للسقوط السقوف عكادة متهالكة وهناك محلات تجارية عدد ٢ لبيع الزي العربي ومخبز .
٥-الشاغلين/ اصحاب المحلات وباقي الدار مستخدم كمخزن
٦-القيمة المقدرة للعقار رقما وكتابة/ ١٤٠,٠٠٠,٠٠٠ مائة واربعون مليون دينار عراقي
القاضي/ مرتضى سليم خصاف
قاضي محكمة بداءة ذات السلاسل

مديرية بلدية الديوانية
لجنة البيع والايجار الاولى

العدد: ٦٧٠١٣ — التاريخ : ٢٠٢٣/٩/٢٨

اعلان

تعلن لجنتنا عن اجراء مزايدة علنية للعقارات المدرجة تفاصيلها ادناه والعائدة الى مديرية بلدية الديوانية وفق قانون بيع وايجار اموال الدولة رقم ٢١ لسنة ٢٠١٣ المعدل فعلى الراغبين بالاشتراك مراجعة مديريتنا وايداع تامينات قدرها ٣٠٪ ثلاثين من المائة من قيمة التقدير قبل الاشتراك في المزايدة العلنية لكامل مدة الايجار مستصحبين معهم المستمسكات الاصولية وتعد المزايدة مفتوحة لمدة (٣٠ يوما) اعتبارا من اليوم التالي لنشر الاعلان في الجريدة الرسمية وتجري المزايدة في صباح اليوم التالي لانتهاء فترة الاعلان المشار اليها استنادا لاحكام المادة (١٢) من القانون المذكور اعلاه (في قاعة مديرية بلدية الديوانية الساعة العاشرة صباحا)مع مراعاة الالتزام بالشروط القانونية الواردة في ادناه ويتحمل من ترسو عليه المزايدة اجور النشر والاعلان والمصاريف القانونية الاخرى .

ت	نوع الملك ورقمه	رقم القطعة والمقاطعة	المساحة	بدل الايجار المقدر	مدة الايجار
١	محل صناعي رقم (٧٢٢)	جزء من القطعة (٨/٣٦) م٢ البو صالح	١٣٠م٢	٥٠٠,٠٠٠ دينار	ثلاث سنوات

ملاحظات :-
١-في حال وجود عطلة رسمية في يوم المزايدة يمدد الاعلان الى يوم العمل الذي يليه
٢-على من ترسو عليه المزايدة السير باجراءات التعاقد واستلام الملك بعد المصادقة مع ضرورة وضع كاميرات مراقبة
٣-على من ترسو عليه المزايدة تنفيذ الكشف التخميني والمخططات المعدة من قبل البلدية
الحقوقي / سيف جاسم محمد / رئيس لجنة البيع والايجار

محافظة ميسان / مديرية بلديات ميسان
لجنة البيع والايجار الثانية
العدد : ٦٠٧ — التاريخ:٢٠٢٣/١٠/٢٢

اعلان

بناء على ماجاء بكتاب مديرية بلديات ميسان /شعبة الاملاك المرقم (١٩٥٧٣) في ٢٠٢٣/١٠/٩ تعلن لجنة البيع والايجار الثانية في مديرية بلديات ميسان عن تاجير (٢٠ملك) والتي تبدا بالتسلسل ((١:حانوت على جزء من القطعة (٧٥) العزير والبالغ مساحته (١٢م٢) وتنتهي بالتسلسل ٢٠: كشك على جزء من القطعة (١٤٥) العزير والبالغ مساحته (٩م٢)) والمدرجة تفاصيلها بالقائمتين طيا والعائدتين الى مديرية بلدية العزير بالمزاد العلني استنادا لقانون بيع وايجار اموال الدولة المرقم ٢١ لسنة ٢٠١٣ المعدل فعلى من يرغب بالاشتراك بالمزايدة العلنية مراجعة مديرية بلدية العزير او سكرتير اللجنة خلال مدة ٣٠ يوم تبدا من اليوم التالي من تاريخ نشر الاعلان مستصحبا معه المستمسكات الشخصية مع التامينات القانونية التي لا تقل عن ٢٠٪ من القيمة المقدرة لبدل الايجار لكامل مدته وستجري المزايدة في اليوم التالي من مدة الاعلان الساعة العاشرة والنصف صباحا خلال الدوام الرسمي ويكون مكان اجراءها في مقر مديرية بلدية العزير واذا صادف يوم المزاد العلني عطلة رسمية فيؤجل الى اليوم الذي يليه من ايام العمل الرسمي ويتحمل من ترسو عليه المزايدة اجور النشر والاعلان واجور اللجان البالغة ٢٪ واية اجور قانونية اخرى .
المرفقات :-
-قائمة عدد(٢)
ر. مهندسين / صلاح فالح حبيب
مديرية بلديات ميسان

ت	نوع الملك	رقم الملك	المساحه م٢	المده	بدل التقدير السنوي الحالي	الملاحظات
١	حانوت	جزء من القطعة ٧٥العزير	١٢م٢	ثلاث سنوات	٣٠٠,٠٠٠ فقط ثلاثمائة الف دينار لاغيرها	
٢	كشك	جزء من القطعة ٧٥العزير	٩م٢	ثلاث سنوات	٢٠٠,٠٠٠ فقط مائتان الف دينار لاغيرها	بناء قبل ٢٠٠٣
٣	حانوت	جزء من القطعة ٧٥العزير	١٢م٢	ثلاث سنوات	٣٤٥,٠٠٠ فقط ثلاثمائة وخمسة واربعون الف دينار لاغيرها	
٤	كشك	جزء من القطعة ٧٥العزير	٩م٢	ثلاث سنوات	٢٠٠,٠٠٠ فقط مائتان الف دينار لاغيرها	بناء قبل ٢٠٠٣
٥	حانوت	جزء من القطعة ١١٧/٤٧العزير	١٢م٢	ثلاث سنوات	٤٠٠,٠٠٠ فقط اربعمائة الف دينار لاغيرها	
٦	كشك	جزء من القطعة ١٤٥العزير	٩م٢	ثلاث سنوات	٣٥٠,٠٠٠ فقط ثلاثمائة وخمسون الف دينار لاغيرها	بناء قبل ٢٠٠٣
٧	كشك	جزء من القطعة ١٤٥العزير	٩م٢	ثلاث سنوات	٣٥٠,٠٠٠ فقط ثلاثمائة وخمسون الف دينار لاغيرها	بناء قبل ٢٠٠٣
٨	كشك	جزء من القطعة ١٤٥العزير	٩م٢	ثلاث سنوات	٣٥٠,٠٠٠ فقط ثلاثمائة وخمسون الف دينار لاغيرها	بناء قبل ٢٠٠٣
٩	كشك	جزء من القطعة ١٤٥العزير	٩م٢	ثلاث سنوات	٣٥٠,٠٠٠ فقط ثلاثمائة وخمسون الف دينار لاغيرها	بناء قبل ٢٠٠٣
١٠	حانوت	جزء من القطعة ٧٥العزير	١٢م٢	ثلاث سنوات	٣٤٥,٠٠٠ فقط ثلاثمائة وخمسة واربعون الف دينار لاغيرها	
١١	كشك	جزء من القطعة ٧٥العزير	٩م٢	ثلاث سنوات	٢٣٥,٠٠٠ فقط مائتان وخمسة وثلاثون الف دينار لاغيرها	مؤجر قبل٢٠٠٣
١٢	كشك	جزء من القطعة ٧٥العزير	٩م٢	ثلاث سنوات	٢٣٥,٠٠٠ فقط مائتان وخمسة وثلاثون الف دينار لاغيرها	مؤجر قبل٢٠٠٣
١٣	حانوت	جزء من القطعة ٧٥العزير	١٢م٢	ثلاث سنوات	٣٥٠,٠٠٠ فقط ثلاثمائة وخمسون الف دينار لاغيرها	
١٤	حانوت	جزء من القطعة ٧٥العزير	١٢م٢	ثلاث سنوات	٣٥٠,٠٠٠ فقط ثلاثمائة وخمسون الف دينار لاغيرها	
١٥	حانوت	جزء من القطعة ٧٥العزير	١٢م٢	ثلاث سنوات	٣٥٠,٠٠٠ فقط ثلاثمائة وخمسون الف دينار لاغيرها	
١٦	كشك	جزء من القطعة ١٤٥العزير	٩م٢	ثلاث سنوات	٢٨٠,٠٠٠ فقط مائتان وثمانون الف دينار لاغيرها	بناء غير ثابت
١٧	كشك	جزء من القطعة ١٤٥العزير	٩م٢	ثلاث سنوات	٢٨٠,٠٠٠ فقط مائتان وثمانون الف دينار لاغيرها	بناء غير ثابت
١٨	كشك	جزء من القطعة ١٤٥العزير	٩م٢	ثلاث سنوات	٢٤٠,٠٠٠ فقط مائتان واربعون الف دينار لاغيرها	مؤجر قبل٢٠٠٣
١٩	كشك	جزء من القطعة ١٤٥العزير	٩م٢	ثلاث سنوات	٢٨٠,٠٠٠ فقط مائتان وثمانون الف دينار لاغيرها	بناء غير ثابت
٢٠	كشك	جزء من القطعة ١٤٥العزير	٩م٢	ثلاث سنوات	٢٨٠,٠٠٠ فقط مائتان وثمانون الف دينار لاغيرها	بناء غير ثابت

محكمة بداءة الكرادة
العدد :- ٢٥٧٨ /ب/ ٢٠٢٣
اعلان
المدعي/ طالب تجديد القوى التنفيذية انمار خير الدين محمد بصفته مصفي شركة ميسان للصناعات الغذائيه مساهمة خاصة: اضافه لوظيفته وكلاؤه المحامون جواد كاظم خلف وحسين نجم عبد الله ومؤمل محسن فاضل
الى المدعى عليه/ المطلوب تجديد القوى التنفيذيه ضده راني صليوه الطون يلدو
اصدرت هذه المحكمة في الدعوى المرقمة اعلاه بتاريخ ٩/ ١٠/ ٢٠٢٣ حكما غيابيا يقضي قررت المحكمة تجديد القوه التنفيذيه للحكم البدائي الصادر من هذه المحكمة ١٧٢١/ ب/ ٢٠٠٤ في ٢٠/ ١١/ ٢٠٠٤ وتحميل المدعي المصاريف القضائية حكما حضوريا بحق المدعي قابلا للاستئناف والتمييز وغيابيا بحق المدعى عليه قابلا للاعتراض والاستئناف والتمييز وافهم علنا في ٩/ ١٠/ ٢٠٢٣ ولمجهولية محل اقامتك وحسب شرح القائم بالتليغ وتأييد المجلس البلدي وانتقالك الى جهة مجهولة عليه قررت هذه المحكمة تبليغك بصحيفتين محليتين ولك حق الاعتراض خلال المدة القانونية وبعكسه سوف يكتسب القرار الدرجة القطعية وفق الاصول
القاضي/ محمد حسين العتابي
//////////

اعلان
الى الشركاء : ١- عذراء عباس سلطان ٢ - نغم عباس سلطان ٣- انور عباس سلطان
اقتضى حضوركم الى صندوق الاسكان العراقي الكائن في قرب مجمع النهضة وذلك لتثبيت اقراركم بالموافقة على قيام شريككم السيدة هناء عباس سلطان بالبناء على حصته المشاعة في القطعة المرقمة ٣٥١/ ٢٢٠ مقاطعة ١/ ٣ لغرض تسليفه قرض الاسكان وخلال مدة اقصاها خمسة عشر يوم داخل العراق وشهر خارج العراق من تاريخ نشر الاعلان وبعكسه سوف يسقط حقك في الاعتراض مستقبلا
وزارة الاعمار و الاسكان
صندوق الاسكان العراقي
//////////
مجلس القضاء الاعلى
رئاسة محكمة استئناف نينوى
دار القضاء في الشورة
محكمة الاحوال الشخصية في الشورة
العدد/١٠١٠/ش/٢٠٢٣
التاريخ/٢٥/١٠/٢٠٢٣
تبليغ عن طريق الصحف المحلية
المدعية / ميسم عبد العزيز فرحان
المدعى عليه / ماهر محمود زرزور
اصدرت هذه المحكمة قرارها المرقم ١٠١٠/ش/٢٠٢٣ بتاريخ ١٦/١٠/٢٠٢٣والقاضي بتاييد حضانة المدعية (ميسم عبد العزيز فرحان) لابنتها القاصرة (هند) ابنة المدعى عليه (ماهر محمود زرزور) ولمجهولية محل اقامتك وكونك احد عناصر داعش الارهابي حسب كتاب مركز شرطة الشورة بالعدد /١٥/ ٦٨٣٤ في ٢٤/١٠/٢٠٢٣واشعار مختار قرية (ناحية الشورة/قرية تل واعي) عليه اقتضى تبليغك بواسطة الصحف المحلية وبصحيفتين يوميتين محليتين عملا بأحكام المادة ٢١ مرافعات مدنية ولك حق الاعتراض والتمييز وفق الاصول ..
القاضي/ زيد حازم عثمان

اعلان
إلى المتهم الهارب المفوض(مصطفى عبد الحسين سيد حسين الحمراني) وفق المادة (٥) من ق٠ع٠د رقم ١٤ لسنة ٢٠٠٨ المعدل وبما محل سكناه مجهول اقتضى تبليغك بواسطة هذا الإعلان على أن تحضر أمام المحكمة خلال مدة ثلاثون يوماً اعتباراً من تاريخ هذا الإعلان في محل اقامتك وتجيب عن التهمة الموجه ضدك وعند عدم حضورك سوف تجري محاكمتك غيابياً وتحجز أموالك المنقولة وغير المنقولة ويحكم بإسقاطك من الحقوق المدنية ويطلب من الموظفين العموميين القاء القبض عليك أينما وجدتموه وتسليمه إلى اقرب سلطة وإلزام المواطنين الاهليين الذين يعلمون بمحل اقامتك إخبار السلطات عنكم وفقا المادة (٦٥)من قانون أصول المحاكمات الجزائية لقوى الأمن الداخلي رقم (١٧) لسنة ٢٠٠٨ ..
اللواء الحقوقي
رئيس محكمة قوى الامن الداخلي الاولى/ المنطقة الثالثة

اعلان
إلى المتهم الهارب المفوض(حسين خليل ابراهيم) وفق المادة (٥) من قانون عقوبات قوى الامن الداخلي رقم ١٤ لسنة ٢٠٠٨ وبما محل سكناك مجهول اقتضى تبليغك بواسطة هذا الإعلان أن تحضر أمام المحكمة خلال مدة ثلاثون يوماً من تاريخ هذا الإعلان في محل اقامتك وتجيب عن التهمة الموجه ضدك وعند عدم حضورك سوف تجري محاكمتك غيابياً وتحجز أموالك المنقولة وغير المنقولة ويحكم بإسقاطك من الحقوق المدنية ويطلب من الموظفين العموميين القاء القبض عليك أينما وجدتموه وتسليمه إلى اقرب سلطة وإلزام الاهليين الذين يعلمون بمحل اقامتك إخبار السلطات عنكم وفقا المادة (٦٥)من قانون أصول المحاكمات الجزائية لقوى الأمن الداخلي رقم (١٧) لسنة ٢٠٠٨ ..
اللواء الحقوقي
رئيس محكمة قوى الامن الداخلي الاولى/ المنطقة الثالثة

اعلان
إلى المتهم الهارب المفوض(حيدر عبد علي غضبان ثويني) وفق المادة (٥) من ق٠ع٠د رقم ١٤ لسنة ٢٠٠٨ المعدل وبما محل سكناه مجهول اقتضى تبليغك بواسطة هذا الإعلان على أن تحضر أمام المحكمة خلال مدة ثلاثون يوماً اعتباراً من تاريخ هذا الإعلان في محل اقامتك وتجيب عن التهمة الموجه ضدك وعند عدم حضورك سوف تجري محاكمتك غيابياً وتحجز أموالك المنقولة وغير المنقولة ويحكم بإسقاطك من الحقوق المدنية ويطلب من الموظفين العموميين القاء القبض عليك أينما وجدتموه وتسليمه إلى اقرب سلطة وإلزام المواطنين الاهليين الذين يعلمون بمحل اقامتك إخبار السلطات عنكم وفقا المادة (٦٥)من قانون أصول المحاكمات الجزائية لقوى الأمن الداخلي رقم (١٧) لسنة ٢٠٠٨ ..
اللواء الحقوقي
رئيس محكمة قوى الامن الداخلي الاولى/ المنطقة الثالثة

فقدان جواز

فقد مني الجواز في منطقة المنصور الاسم Isatu mansaray الجنسية سيراليون محل الاقامة حاليا المنصور رقم الجواز ER062234 فعلى من يعثر عليه تسليمه لمديرية الاقامة مشكورا

دائرة التسجيل العقاري في الرصافة/ ١
اعلان بيع عقار
تسلسل او رقم القطعه :- ٥/ ٣٩٢٤ م ٣ وزيرية
الجنس/ دار
النوع/ ملك صرف
المساحة / ٣٥ و ١٩ و ٣ م
المشتملات / العقار يحتوي استقبال وهول حولي وثلاث غرف نوم ومطبخ وحمام ومرافق صحيه تحت الشاغل/ المالك
مقدار المبيع / على حصة المدين مسلم اسماعيل
ستبيع دائرة التسجيل العقاري في الرصافة/ ١ بالمزايدة العلنية العقار الموصوف اعلاه العائد للراهن مسلم اسماعيل لقاء طلب الدائن المرتهن مصرف العالم الاسلامي البالغ (٢٩٥٠٠٠٠٠٠) دينار فعلى الراغب في الاشتراك فيها مراجعة هذه الدائرة خلال ١٥ يوما اعتبارا من اليوم التالي لتاريخ نشر هذا الاعلان مستصحبا معه تامينات قانونيه نقديه او كفاله مصرفيه لا تقل عن ١٠٪ من القيمه المقدرة البالغة (٣٤٠٠٠٠٠٠٠) ثلاثمائة واربعون مليون دينارا ٣٤٠٠٠٠٠٠٠ خمس حصة المدين مسلم اسماعيل وان المزايدة ستجري في الساعه ١٢ ظهرا من اليوم الاخير
نجم عبيد مريهج
مدير التسجيل العقاري في الرصافة/ ١
//////////////////
مجلس القضاء الاعلى
رئاسة محكمة استئناف القادسية
محكمة جنح الديوانية
العدد/ ٢٦١٣/ج/٢٠٢٣
التاريخ/ ١٩/١٠/٢٠٢٣
م/ اعلان
الى المتهم الهارب/ عدي عزيز عبد الرزاق خضر
لاتهامك بالدعوى المرقمة ٢٦١٣/ج/٢٠٢٢المشتكي فيها (وسام محمود جياد) وفق إحكام المادة (٤٤٦) من قانون العقوبات والمقامة إمام هذه المحكمة و لهروبك و مجهولية محل إقامتك تقرر تبليغك بصحيفتين محليتين واسعتي الانتشار وعين يوم (٢٠٢٣/١١/٢٧)موعد لإجراء محاكمتك وفي حالة عدم حضورك بالموعد المحدد ستجري المحاكمة بحقك غيابياً وعلناً ووفق القانون .. مع التقدير .
القاضي/ رحيم عبد الحسن عاشور
قاضي محكمة جنح الديوانية
//////////////////
مجلس القضاء الاعلى
رئاسة محكمة استئناف القادسية
محكمة جنايات القادسية/ الهيئة الثانية
العدد/ ٥٣٠/ج/٢٠٢٣
التاريخ/ ٢٢/١٠/٢٠٢٣
الى المتهمين الهاربين/ ١-جمال ضاجر نفس جابر الناشي ٢-عماد حسين شهيب حمد الناشي ٣-محمد حسين شهيب حمد الناشي
م/ تبليغ
لصدور أمر القبض بحقك وفق أحكام المادة (٤٠٦/ ١/أ) من قانون العقوبات وبدلالة مواد الاشتراك ٤٧و٤٨و٤٩منه و لمجهولية محل إقامتكم تعذر تبليغكم قانوناً لذا قرر تبليغكم بصحيفتين محليتين بالحضور أمام هذه المحكمة في الساعة الثامنة من صباح يوم ١/١١/٢٠٢٣ لإجراء محاكمتكم في الدعوى الجزائية المرقمة ٥٣٠/ج/٢٠٢٣ والمقامة عن شكوى المشتكي (عامر مظهر عيل وجماعته) وفي حالة عدم حضوركم ستجري المحاكمة بحقكم غيابياً وعلناً وفق القانون .
الرئيس/ حيدر علي عبد الحسين
رئيس محكمة جنايات القادسية
//////////////////
مجلس القضاء الاعلى
رئاسة محكمة استئناف القادسية
محكمة جنح الديوانية
العدد/ ١٧٩١/ج/٢٠٢٣
التاريخ/ ٢٣/١٠/٢٠٢٣
م/ اعلان
الى المتهم الهارب/ علاء حامد حسين كاظم المحنه
لاتهامك بالدعوى المرقمة ١٧٩١/ج/٢٠٢٣المشتكية فيها (دعاء حميد هلال) وفق إحكام المادة (٤٥٩/ ١) من قانون العقوبات والمقامة إمام هذه المحكمة و لهروبك و مجهولية محل إقامتك تقرر تبليغك بصحيفتين محليتين واسعتي الانتشار وعين يوم (٢٠٢٣/١٢/٤)موعد لإجراء محاكمتك وفي حالة عدم حضورك بالموعد المحدد ستجري المحاكمة بحقك غيابياً وعلناً ووفق القانون .. مع التقدير .
القاضي/ رحيم عبد الحسن عاشور
قاضي محكمة جنح الديوانية
//////////////////////
وزارة العدل
دائرة التنفيذ
مديرية تنفيذ الحمزة
رقم الاضبارة /١٢٦/ ٢٠٢١
التاريخ/ ٢١/٩/٢٠٢٣
الى المنفذ عليه المدينه / انتظار عبدالامير بديري
لقدتحقق لهذه المديرية من مركز شرطة الاسكان كتابهم بالعدد١٠٢٠٣في٢٤/١٠/٢٠٢٣ واشعار انك مجهول محل الاقامة وليس لك موطن دائم او مؤقت اومختار يمكن اجراء التبليغ عليه واستناداً للمادة(٢٧)من قانون التنفيذ تقرر تبليغك اعلانا بالحضور في مديرية تنفيذ الحمزة خلال خمسة عشر يوما تبدا من اليوم التالي للنشرلمباشرة المعاملات التنفيذية بحضورك وفي حالة عدم حضورك ستباشر هذه المديرية باجراءات التنفيذ الجبري فوق القانون
المنفذالعدل
رضا كلف ضاجر
اوصاف المحرر:-
-حجز السيارة المرقمة ٤٨٧٣١/أ قادسية خصوصي نوع رينو سيمبول صالون موديل ٢٠١٦ لون ابيض غير محدد العائدة للمدين (انتظار عبدالامير بديري) لقاء طلب الدائن (رائد كاظم محمد) بموجب القرار المرقم ٥٤١/ب/٢٠٢٠ في١٣/١٢/٢٠٢٠ الصادر من محكمة بداءة الحمزة والبالغ (٣,٨٤١,٠٠٠) ثلاثة ملايين وثمانمائة وواحد واربعون الف دينار مع الرسم وقدرت قيمتها بعد وضع اليد (١٢,٤٨٠,٠٠٠) اثنا عشر مليون واربعمائة وثمانون الف دينار
//////////////////
اخطار
من/محكمة قوى الامن الداخلى المنطقة الثانية
الى/المتهم الهارب(ش١زيدان حيدر ناصر سعيد)
الساكن/ مجهول الاقامة
اقتضى حضورك امام هذه المحكمة خلال مدة (٣٠) يوماً من تاريخ نشره اذا كنت داخل العراق او خارجه للأجابة عن الجريمة المسندة اليك وفق المادة (٥) ق . ع . د وبعكسه سوف تتخذ الاجراءات القانونية ضدك وتطبق بحقك احكام المادة (٦٩) ق . أ. د المتضمنة مايلي:-
١ - الحكم عليك بالعقوبة المقررة لجريمتك .
٢- اعطاء الموظفين العموميين صلاحية القاء القبض عليك اينما وجدت .
٣- الزام المواطنين بالاخبار عن محل اختفائك.
٤ - حجز أموالك المنقولة والغير المنقولة.
اللواء الحقوقي /رئيس محكمة قوى الأمن الداخلي المنطقة الثانية

وزارة الداخلية
وكالة الوزارة للشؤون الإدارية والماليه
مديرية الاحوال المدنية والجوازات والاقامة
مديرية الاحوال المدنية والجوازات والاقامة
في نينوى قسم شؤون الاحوال المدنية
العدد : ١٨٠٩٠
التاريخ : ٢٤/١٠/٢٠٢٣
م/ تبديل اسم ابنته
تنويه نشرة في جريدة الشرق بالعدد ٤٠٣٠ المصادف يوم الثلاثاء ٣٠/٥/٢٠٢٢ بناء على طلب المقدم من قبل المدعو (كامران فيصل امين) والذي يروم تبديل اسم ابنته من (زانيا) وجعله (مريم) من لديه اعتراض مراجعه هذه المديرية خلال مدة اقصاه خمسه عشر يوم فسوف تنظر هذه المديرية في الطلب وفق احكام المادة ٢٢ احكام قانون البطاقه الوطنية الموحدة لسنة ٢٠١٦.
اللواء الحقوقي
نشأت ابراهيم الخفاجي
مدير مديرية الاحوال المدنية والجوازات والاقامه العامه
//////////////
وزارة الداخلية
وكاله الوزارة للشؤون الادارية والمالية
مديرية الاحوال المدنية والجوازات والاقامة
مديرية الاحوال المدنية والجوازات والاقامة
في نينوى قسم شؤون الاحوال المدنية
العدد:١٨١٤١
التاريخ:٢٤/١٠/٢٠٢٣
م/تغيير لقب
بناءا على طلب المقدم من قبل المدعو(فواز جارالله نايف) و الذي يروم تبديل لقبه من (هداده) وجعله (النايف) من لديه اعتراض مراجعة هذه المديرية خلال مدة اقصاه خمسة عشر يوم فسوف تنظر هذه المديرية في الطلب وفق المادة ٢٢ احكام قانون البطاقة الوطنية الموحدة لسنة ٢٠١٦ للتفضل بالاطلاع .
اللواء الحقوقي
نشأت ابراهيم الخفاجي
مدير مديرية الاحوال المدنية والجوازات والاقامة العامة.
//////////////
((اخطار))
من محكمة قوى الامن الداخلي / المنطقة الثانية
الى / المتهم الهارب (المفوض بكر الياس حيدر سليمان الخالدي)
الساكن / مجهول الاقامة
اقتضى حضورك امام هذه المحكمة خلال مدة (٣٠) يوما من تاريخ نشره اذا كنت داخل العراق او خارجه للاجابة عن الجريمة المسندة اليك وفق المادة (٥) ق .ع . د المعدل وبعكسه سوف تتخذ الاجراءات القانونية ضدك وتطبق بحقك احكام المادة (٦٩) ق أ . د المتضمن مايلي :
١-الحكم عليك بالعقوبة المقررة لجريمتك
٢-اعطاء الموظفين العموميين صلاحية القاء القبض عليك اينما وجدت
٣-الزام المواطنين بالاخبار عن محل اختفائك
٤-حجز اموالك المنقولة والغير منقولة
لواء الشرطة الحقوقي/سعد عبيد علي
رئيس محكمة قوى الامن الداخلي
المنطقة الثانية
//////////////////////
مجلس القضاء الأعلى
رئاسة محكمة استئناف نينوى
دار القضاء في القيارة
محكمة الاحوال الشخصية في القيارة
العدد/٩٨٩/ش/٢٠٢٣
التاريخ/٢٥/١٠/٢٠٢٣
تبليغ عن طريق الصحف المحلية
المدعية / مريم عبدالله علي
المدعى عليه / ياسين احمد علي
اصدرت هذه المحكمة قرارها المرقم ٩٨٩/ش/٢٠٢٣ بتاريخ ١٢/١٠/٢٠٢٣ والقاضي بتاييد حضانة المدعية (مريم عبدالله علي) لابنائها القاصرين (براء تولد ١/١/٢٠١٤) تمديد حضانة المدعية (مريم عبدالله علي) لطفلها (اسامة تولد ٤/٢/٢٠١٢) من المدعى عليه (ياسين احمد علي) ولمجهولية محل اقامتك وكونك احد عناصر داعش الارهابي حسب كتاب مركز شرطة المفرق بالعدد ١٥٢٧ في٢٢/١٠/٢٠٢٣واشعار مختار قضاء (الحضر)عليه اقتضى تبليغك بواسطة الصحف المحلية وبصحيفتين يوميتين محليتين عملا بأحكام المادة ٢١ مرافعات مدنية ولك حق الاعتراض والتمييز وفق الاصول ..
القاضي/ صاحب عيسى شامخ
//////////////////////
مجلس القضاء الأعلى
رئاسة محكمة استئناف نينوى
دار القضاء في القيارة
محكمة الاحوال الشخصية في القيارة
العدد/١٠٥٧/ش/٢٠٢٣
التاريخ/ ٢٥/١٠/٢٠٢٣
تبليغ عن طريق الصحف المحلية
المدعية / ميرفت طه نجرس
المدعى عليه / عبد العزيز ابراهيم فارس
اصدرت هذه المحكمة قرارها المرقم ١٠٥٧/ش/٢٠٢٣ بتاريخ ١٦/١٠/٢٠٢٣ والقاضي بتاييد حضانة المدعية (ميرفت طه نجرس) لابنائها القاصرين (عثمان تولد ٣/٤/٢٠١٦) تمديد حضانة المدعية (ميرفت طه نجرس) لطفلها (احمد تولد ٣٠/١٠/٢٠٠٨ وانس تولد ٥/١/٢٠١١ وعمر تولد ١/٩/٢٠١٢) من المدعى عليه (عبد العزيز ابراهيم فارس) ولمجهولية محل اقامتك وكونك احد عناصر داعش الارهابي حسب كتاب مركز شرطة الحود بالعدد ٤٢٦٩ في١٩/١٠/٢٠٢٣واشعار مختار قرية (ارفيلة)عليه اقتضى تبليغك بواسطة الصحف المحلية وبصحيفتين يوميتين محليتين عملا بأحكام المادة ٢١ مرافعات مدنية ولك حق الاعتراض والتمييز وفق الاصول ..
القاضي/ صاحب عيسى شامخ
//////////////////////
مجلس القضاء الأعلى
رئاسة محكمة استئناف نينوى
دار القضاء في الشورة
محكمة الاحوال الشخصية في الشورة
العدد/١٠٠٩/ش/٢٠٢٣
التاريخ/٢٥/١٠/٢٠٢٣
تبليغ عن طريق الصحف المحلية
المدعية / ميسم عبد العزيز فرحان
المدعى عليه / ماهر محمود زرور
اصدرت هذه المحكمة قرارها المرقم ١٠٠٩/ش/٢٠٢٣ بتاريخ ١٦/١٠/٢٠٢٣ والقاضي بالتفريق فيما بين المدعى عليه (ماهر محمود زرزور) والمدعية (ميسم عبد العزيز فرحان) ولمجهولية محل اقامتك وكونك احد عناصر داعش الارهابي حسب كتاب مركز شرطة الشورة بالعدد /١٥/ ٦٨٣٣في٢٤/١٠/٢٠٢٣واشعار مختار قرية (ناحية الشورة /قرية تل واعي) عليه اقتضى تبليغك بواسطة الصحف المحلية وبصحيفتين يوميتين محليتين عملا بأحكام المادة ٢١ مرافعات مدنية ولك حق الاعتراض والتمييز وفق الاصول ..
القاضي/ زيد حازم عثمان

مجلس القضاء الأعلى
رئاسة محكمة استئناف نينوى
دار القضاء في القيارة
محكمة الاحوال الشخصية في القيارة
العدد /١١٣٠/ش/٢٠٢٣
التاريخ / ٢٥/١٠/٢٠٢٣
تبليغ عن طريق الصحف المحلية
المدعية / ازهار فتحي حمد
المدعى عليه / رضوان ابراهيم عبدالله
اقامت المدعية (ازهار فتحي حمد) الدعوى الشرعية المرقمة ١١٣٠/ش/٢٠٢٣ والتي تطلب اثبات زواج الخارجي للمدعى عليه (رضوان ابراهيم عبدالله) على مهر معجله سبعمائة وخمسون الف دينار مقبوض ومؤجله سبعمائة وخمسون الف دينار واثبات نسب الطفل (شام تولد ٦/٨/٢٠١٥) مجهولية محل اقامتك حسب كتاب مركز شرطة الحرية بالعدد ٥١٩٥ في ٥/١٠/٢٠٢٣ والذي يتضمن ان المدعى عليه (رضوان ابراهيم عبدالله) لا يسكن حاليا قرية (الجدعة) لانه ارتحل الى جهة مجهولة كونه ينتمي الى عصابات داعش الارهابية حسب اشعار المختار (الجدعة) عليه قررت هذه المحكمة تبليغك بصحيفتين يوميتين لحضور موعد المرافعة ٣٠/١٠/٢٠٢٣ الساعة العاشرة صباحا امام محكمة الاحوال الشخصية في القيارة وفي حالة عدم حضوركم او عدم ارسال وكيل ينوب عنكم ستجري المرافعة بحقك غيابيا وفق الاصول ..
القاضي/ صاحب عيسى شامخ
//////////////////
مجلس القضاء الأعلى
رئاسة محكمة استئناف نينوى
محكمة الاحوال الشخصية في القيارة
العدد /١٢١٢/ش/٢٠٢٣
التاريخ / ٢٥/١٠/٢٠٢٣
تبليغ عن طريق الصحف المحلية
المدعية / بيداء صالح علوش
المدعى عليه / شاكر محمود علي
م /تبليغ
اقامت المدعية (بيداء صالح علوش) الدعوى الشرعية المرقمة ١٢١٢/ش/٢٠٢٣والتي تطلب التفريق للضرر لانتماء المدعى عليه الى عصابات داعش الارهابية ولثبوت مجهولية محل اقامتك حسب كتاب مركز شرطة القيارة بالعدد بلافي١٩/١٠/٢٠٢٣والذي يتضمن ان المدعى عليه (شار محمود علي) لا يسكن حاليا ناحية القيارة قرية (المجتلة غربية) لأنه ارتحل الى جهة مجهولة كونه ينتمي الى عصابات داعش الارهابية حسب اشعار المختار قرية (المجتلة غربية) عليه قررت هذه المحكمة تبليغك بصحيفتين يوميتين لحضور موعد المرافعة ٢٩/١٠/٢٠٢٣ الساعة العاشرة صباحا امام محكمة الاحوال الشخصية في القيارة وفي حالة عدم حضوركم او عدم ارسال وكيل ينوب عنكم ستجري المحكمة المرافعة بحقك غيابيا وفق الاصول ..
القاضي/ صاحب عيسى شامخ
//////////////////////
مجلس القضاء الاعلى
رئاسة محكمة استئناف نينوى
محكمة الاحوال الشخصية في الموصل
رقم الدعوى / ١٢٤٥٦/ش/٢٠٢٣
التاريخ/ ٢١/٨/٢٠٢٣
تشكلت محكمة الأحوال الشخصية في الموصل بتاريخ ٢١/٨/٢٠٢٣ من قاضيها السيد صلاح الدين ابراهيم علي علي المأذون بالقضاء باسم الشعب وأصدرت حكمها التالي :
المدعية / عليه احمد هرجان / وكيله المحامي يونس ياسين
المدعى عليه / علي محمد احمد موصل - وادي حجر
الحكم / لدعوى المدعية التي طلبت فيها بتأييد صدور قرار الحكم المرقم ٨٣٨٨/٢٠١٢ في ٢٩/١١/٢٠١٢ الصادر من هذه المحكمة المتضمن تصديق الزواج الواقع خارج المحكمة بين الطرفان المتداعيان بتاريخ ١٥/١٠/٢٠١١على مهر معجله مليون وخمسمائة الف دينار مقبوض ومؤجله مليون وخمسمائة الف دينار غير مقبوض يستحق عند اقرب الاجلين لذا طلبت دعوته للمرافعة وعنها الحكم بتأييد الاعلام الشرعي اعلاه، وذلك لفقدان قرار الطلاق اثناء سيطرة عصابات. داعش الارهابية على مدينة الموصل وللمرافعة الغيابية العلنية ولاطلاع المحكمة على نسخة من الاعلام الشرعي اعلاه كما اطلعت المحكمة على صورة قيد الاحوال المدنية بالعدد ٢٩٠٤٤ في ١/٧/٢٠٢٣ احوال الموصل ولاطلاع المحكمة على كتاب احوال الموصل بالعدد ٣٠٦٧٨ في ٢٠/٧/٢٠٢٣ كما اطلعت المحكمة على متاب محكمة تحقيق نينوى بالعدد ١٧٨٦٧ في ١٢/١١/٢٠٢١ المتضمن اتخاذ الاجراءات القانونية بحق المدعى عليه وفق المادة ١/٤ ارهاب، كما اطلعت المحكمة على كتاب مديرية استخبارات ومكافحة ارهاب نينوى بالعدد ٤٥٨١٤ في ١٧/٦/٢٠٢٣ المتضمن تأشر مطلوبية بحق المدعى عليه وفق المادة ١/٤ ارهاب ، ولأشعار امين مخزن هذه المحكمة والمتضمن فقدان السجل والأوليات اثناء سيطرة عصابات داعش الارهابية على مدينة الموصل وللبيئة الشخصية المستمعة من قبل هذه المحكمة والمؤيدة لصحة ..
القاضي
//////////////////
مجلس القضاء الاعلى
رئاسة محكمة استئناف نينوى
دار القضاء في تلعفر
محكمة الاحوال الشخصية في تلعفر
العدد/ ٧٤٨/ش/٢٠٢٣
التاريخ/ ٢٥/٩/٢٠٢٣
اعلان حكم غيابي
الى المدعى عليه/ عبد المالك علي درويش
يسكن العياضية- حي الشرطة سابقا ومجهول الاقامة حاليا
قررت هذه المحكمة في الدعوى الشرعية المرقمة اعلاه والمقامة من قبل مطلقتك المدعية (مريم فاضل حسون) قرارها الغيابي المؤرخ في ١٢/٩/٢٠٢٣ الحكم بسلب ولايتك الجبرية على اولادك القاصرين كل من (جمانة تولد ٦/٣/٢٠١١) و (رهف تولد ١٧/٣/٢٠١٤) و (يوسف تولد ٨/٢/٢٠١٦) ونصب مطلقتك المدعية (مريم فاضل حسون) وصية دائمية عليهم لغرض ادارة شؤونهم ومراجعة الدوائر الرسمية وشبه الرسمية بما في ذلك مديرية الجوازات العامة واصدار جواز سفر لهم والسفر بالمحضونين خارج العراق دون موافقتك مع تحميلك الرسوم والمصاريف وأجور المحاماة ، ولمجهولية محل اقامتك حسب اشعار مختار حي الشرطة في ناحية العياضية المرفق بكتاب مركز شرطة العياضية بالعدد ٤٨٦٨ في ١٩/٦/٢٠٢٣ عليه قررت المحكمة تبليغك بقرار الحكم الغيابي عن طريق النشر في صحيفتين محليتين رسميتين ويحق لك الاعتراض على الحكم الغيابي وضمن المدة القانونية وبعكسه سوف يكتسب القرار الدرجة القطعية وحسب القانون ..
القاضي/ الياس خضير محمد

مجلس القضاء الأعلى
رئاسة محكمة استئناف نينوى
دار القضاء في الشورة
محكمة الاحوال الشخصية في الشورة
العدد/٩٢٩/ش/٢٠٢٣
التاريخ/٢٤/١٠/٢٠٢٣
تبليغ عن طريق الصحف المحلية
المدعية / ميعاد محمود سعيد
المدعى عليه / عدنان علي سعيد
اصدرت هذه المحكمة قرارها المرقم ٩٢٩/ش/٢٠٢٣بتاريخ ٢٥/٩/٢٠٢٣والقاضي بتاييد حضانة المدعية (ميعاد محمود سعيد) لابنائها القاصرين كل من (اسامة وليث) ابناء المدعى عليه (عدنان علي سعيد) ولمجهولية محل اقامتك وكونك احد عناصر داعش الارهابي حسب كتاب مركز شرطة الشورة بالعدد/١٥/ ٦٨٣٠في٢٤/١٠/٢٠٢٣ واشعار مختار قرية (ناحية الشورة/ قرية البربندية)عليه اقتضى تبليغك بواسطة الصحف المحلية وبصحيفتين يوميتين محليتين عملا بأحكام المادة ٢١ مرافعات مدنية ولك حق الاعتراض والتمييز وفق الاصول ..
القاضي/ زيد حازم عثمان
//////////////////
مجلس القضاء الأعلى
رئاسة محكمة استئناف نينوى
محكمة الاحوال الشخصية في الشورة
العدد/ ١٣٥٩
التاريخ/ ٢٤/١٠/٢٠٢٣
م/ اعلان
لمقتضيات اصدار حجة الحجر والقيمومة
قدم المستدعية (فاطمه عبد علي) طلبا الى هذه المحكمة والذي تروم نصبة قيما على (ابنها) (عبدالعزيز عبدالله صالح) (المفقود) بتاريخ ٢٨/١٢/٢٠١٦ فمن لدية معلومات عن المفقود المذكور اعلاه مراجعة هذه المحكمة خلال مدة (١٥) يوم اذا كان داخل العراق و (٣٠) يوم اذا كان خارج العراق من تاريخ النشر وبعكسه ستتخذ الاجراءات القانونية وفق الاصول ..
القاضي/ زيد حازم عثمان
//////////////
مجلس القضاء الأعلى
رئاسة محكمة استئناف نينوى
دار القضاء في الشورة
محكمة الاحوال الشخصية في الشورة
العدد/٩٨٧/ش/٢٠٢٣
التاريخ/٢٥/١٠/٢٠٢٣
تبليغ عن طريق الصحف المحلية
المدعية / ضحى عبدالله محجوب
المدعى عليه / عبد السلام بشار غانم
اصدرت هذه المحكمة قرارها المرقم ٩٨٧/ش/٢٠٢٣ بتاريخ ١٥/١٠/٢٠٢٣ والقاضي اولا/ بتصديق زواج المدعية (ضحى عبدالله محجوب) والمدعى عليه (عبد السلام بشار غانم) الواقع بتاريخ ١/١١/٢٠١٥ على مهر معجله سبعمائة وخمسون الف دينار مقبوض ومؤجله مليون دينار باقي بذمة المدعى عليه يستحق عند اقرب الاجلين ولمجهولية محل اقامتك وكونك احد عناصر داعش الارهابي حسب كتاب مركز شرطة الشورة بالعدد /١٥/ ٦٨٤٣في٢٥/١٠/٢٠٢٣واشعار مختار قرية (قرية النزازة) وكالة بديل مختار قرية زلحفة عليه اقتضى تبليغك بواسطة الصحف المحلية وبصحيفتين يوميتين محليتين عملا بأحكام المادة ٢١ مرافعات مدنية ولك حق الاعتراض والتمييز وفق الاصول ..
القاضي/ زيد حازم عثمان
//////////////////
مجلس القضاء الأعلى
رئاسة محكمة استئناف نينوى
محكمة الاحوال الشخصية في الشورة
العدد /١٠٥٥/ش/٢٠٢٣
التاريخ / ٢٥/١٠/٢٠٢٣
تبليغ عن طريق الصحف المحلية
المدعية / صابرين سالم سليمان
المدعى عليه / علي محمود سليمان
م /تبليغ
اقامت المدعية (صابرين سالم سليمان) الدعوى الشرعية المرقمة ١٠٥٥/ش/٢٠٢٣والتي تطلب التفريق للضرر وفق المادة ٤٠من قانون الاحوال الشخصية المعدل ولثبوت مجهولية محل اقامتك حسب كتاب مركز شرطة الشورة بالعدد /١٥/ ٦٨٣٢ في١٩/١٠/٢٠٢٣والذي يتضمن ان المدعى عليه (علي محمود سليمان) لا يسكن حاليا (ناحية الشورة / قرية تل واعي) لأنه ارتحل الى جهة مجهولة كونه ينتمي الى عصابات داعش الارهابية حسب اشعار المختار(ناحية الشورة / قرية تل واعي) عليه قررت هذه المحكمة تبليغك بصحيفتين يوميتين الحضور موعد المرافعة ٣١/١٠/٢٠٢٣ امام محكمة الاحوال الشخصية في الشورة وفي حالة عدم حضوركم او عدم ارسال وكيل ينوب عنكم ستجري المحكمة المرافعة بحقك غيابيا وفق الاصول ..
القاضي/ زيد حازم عثمان
//////////////////
مجلس القضاء الأعلى
رئاسة محكمة استئناف نينوى
محكمة الاحوال الشخصية في الشورة
العدد /١٠٥٦/ش/٢٠٢٣
التاريخ / ٢٥/١٠/٢٠٢٣
تبليغ عن طريق الصحف المحلية
المدعية / صابرين سالم سليمان
المدعى عليه / علي محمود سليمان
م /تبليغ
اقامت المدعية (صابرين سالم سليمان) الدعوى الشرعية المرقمة ١٠٥٦/ش/٢٠٢٣والتي تطلب تاييد حضانة الاطفال (ميثم وشهد ودعاء) من المدعى عليه (علي محمود سليمان) ولثبوت مجهولية محل اقامتك حسب كتاب مركز شرطة الشورة بالعدد /١٥/ ٦٨٣١ في١٩/١٠/٢٠٢٣والذي يتضمن ان المدعى عليه (علي محمود سليمان) لا يسكن حاليا (ناحية الشورة/قرية تل واعي) لأنه ارتحل الى جهة مجهولة كونه ينتمي الى عصابات داعش الارهابية حسب اشعار المختار(ناحية الشورة/قرية تل واعي) عليه قررت هذه المحكمة تبليغك بصحيفتين يوميتين الحضور موعد المرافعة ٣١/١٠/٢٠٢٣ امام محكمة الاحوال الشخصية في الشورة وفي حالة عدم حضوركم او عدم ارسال وكيل ينوب عنكم ستجري المحكمة المرافعة بحقك غيابيا وفق الاصول
القاضي/ زيد حازم عثمان
//////////////////////
مجلس القضاء الأعلى
رئاسة محكمة استئناف نينوى
دار القضاء في الشورة
محكمة الاحوال الشخصية في الشورة
العدد/٨٩٦/ش/٢٠٢٣
التاريخ/٢٥/١٠/٢٠٢٣
تبليغ عن طريق الصحف المحلية
المدعية / روعه محمد حميد
المدعى عليه / ماهر عبد الرزاق ياسين
اصدرت هذه المحكمة قرارها المرقم ٨٩٦/ش/٢٠٢٣ بتاريخ ٣١/١٠/٢٠٢٣ والقاضي اولا/ بتصديق زواج المدعية (روعه محمد حميد) والمدعى عليه (ماهر عبد الرزاق ياسين) الواقع بتاريخ

مجلس القضاء الأعلى
رئاسة محكمة استئناف نينوى
محكمة الاحوال الشخصية في الشورة
العدد /١٠٥٧/ش/٢٠٢٣
التاريخ / ٢٥/١٠/٢٠٢٣
تبليغ عن طريق الصحف المحلية
المدعية / لقاء مشعان محمود
المدعى عليه / عدنان صالح سليمان
م /تبليغ
اقامت المدعية (لقاء مشعان محمود) الدعوى الشرعية المرقمة ١٠٥٧/ش/٢٠٢٣والتي تطلب التفريق للضرر وفق المادة ٤٠من قانون الاحوال الشخصية المعدل ولثبوت مجهولية محل اقامتك حسب كتاب مركز شرطة الشورة بالعدد /١٥/٦٧٥٦ في١٩/١٠/٢٠٢٣والذي يتضمن ان المدعى عليه (عدنان صالح سليمان) لا يسكن حاليا (ناحية الشورة / قرية بيجوانة عليا) لأنه ارتحل الى جهة مجهولة كونه ينتمي الى عصابات داعش الارهابية حسب اشعار المختار(ناحية الشورة / قرية بيجوانة عليا) عليه قررت هذه المحكمة تبليغك بصحيفتين يوميتين الحضور موعد المرافعة ٣١/١٠/٢٠٢٣ امام محكمة الاحوال الشخصية في الشورة وفي حالة عدم حضوركم او عدم ارسال وكيل ينوب عنكم ستجري المحكمة المرافعة بحقك غيابيا وفق الاصول ..
القاضي/ زيد حازم عثمان
////////////////////
مجلس القضاء الاعلى
رئاسة محكمة استئناف نينوى
محكمة الاحوال الشخصية في الحمدانية
العدد/ ٦٦٧/ش/٢٠٢٣
نشر قرار حكم غيابي
المدعى عليه / نواف صالح احمد - يسكن الموصل- حي سومر سابقاً مجهول محل الإقامة حالياً
اصدرت هذه المحكمة قرارها المرقم (٦٦٧/ ش/٢٠٢٣) في (٢٨/٩/٢٠٢٣) في الدعوى المقامة من قبل المدعية (دينه حسين يوسف) والمتضمن فيها الحكم بتاييد حضانتها للاطفال كل من (عمر تولد ٢٠٠٨ ومحمد تولد ٢٠١٠) المتولدين منك من فراش الزوجية الى المدعية (دينه حسين يوسف) ولثبوت مجهولية محل اقامتك تقرر تبليغك بصحيفتين محليتين بالقرار المذكور ولك حق الطعن خلال المدة القانونية وبعكسه سوف يكتسب القرار الدرجة القطعية حسب الاصول ..
القاضي
فارس شيخو محمد علي
//////////////
مجلس القضاء الاعلى
رئاسة محكمة استئناف نينوى
محكمة بداءة بعشيقة
رقم الدعوى٣١٤/ ب/ ٢٠٢٣
اعلان تبليغ بالحضور
الى المدعى عليها/ (سندس صديق عبد الله محمد) عنوانها السابق نينوى بعشيقة قرية ابو جربوعة ومجهول محل الاقامة حاليا.
اقام المدعي/ حسام عز الدين احمد الدعوى المرقمة اعلاه لدى هذه المحكمة طالبا الحكم تمليك سهام المدعى عليها اعلاه العقار المرقم (٤٢٦/ ٢٤٩ م٣ بعشيقة الشرقية ارض سكنية ملك صرف . ولثبوت مجهولية محل اقامتك حسب اشعار القائم بالتبليغ ومختار المنطقة تقرر تبليغك بصحيفتين يوميتين محليتين للحضور امام هذه المحكمة صباح يوم (٢/ ١١/ ٢٠٢٣) الساعة التاسعة صباحا وبعكسه ستجري المرافعة بحقك غيابيا وحسب الاصول.
القاضي/علي احمد اسماعيل
//////////////
مجلس القضاء الاعلى
رئاسة محكمة استئناف نينوى
محكمة الاحوال الشخصية في الموصل
رقم الدعوى ١٧٣٢٤/ش/ ٢٠٢٣
اعلان تبليغ بالحضور
الى المدعى عليه (عثمان جهاد فتاح) عنوانه السابق الموصل حي الكرامه ومجهول محل الاقامة حاليا.
اقامت المدعية/ (غزوه نافع فتاح) الدعوى المرقمة اعلاه لدى هذه المحكمة طالبتا الحكم التفريق لانتماء المدعى عليه الى عصابات داعش الارهابية وهروبه الى جانب العدو استنادا إلى احكام قرار مجلس قيادة الثورة المنحل المرقم ١٥٢٩ لسنة ١٩٨٥. ولثبوت مجهولية محل اقامتك حسب اشعار القائم بالتبليغ محمد نايف حسن موسى ومختار المنطقة تقرر تبليغك بصحيفتين يوميتين محليتين للحضور امام هذه المحكمة صباح يوم (٣٠/١٠/٢٠٢٣) الساعة التاسعة صباحا وبعكسه ستجري المرافعة بحقك غيابيا وحسب الاصول.
القاضي/عدنان طه احمد

مجلس القضاء الاعلى
رئاسة محكمة استئناف نينوى
محكمة الاحوال الشخصية في الموصل
رقم الدعوى١٣١٤٠ / ش/ ٢٠٢٣
اعلان تبليغ بالحضور
الى المدعى عليه/(ثائر يونس ضحوي ارحيل اللهيبي) عنوانه السابق نينوى الموصل الحضر ومجهول محل الاقامة حاليا.
اقامت المدعية/ (اقبال ساير احمد) الدعوى المرقمة اعلاه لدى هذه المحكمة طالبتا الحكم٠ بأثبات الزواج الخارجي الواقع بتاريخ ٧/١/٢٠١٢ على مهر معجله خمسمائة ألف دينار عراقي مقبوض ومؤجله خمسمائة ألف دينار عراقي يستحق عند اقرب الاجلين ثانياً اثبات نسب الطفل(محمد ثائر يونس) تولد ١٠/١/٢٠١٣ جنسه ذكر ديانته مسلم محل الولاده موصل / يارمجة الشرقيه ٠ ولاشعار الى دائره الاحوال المدنيه المختصه لتأشير ذلك في سجلاتها الرسميه بعد اكتساب القرار الدرجه القطعية ٠ و لثبوت مجهولية محل اقامتك اشعار القائم بالتبليغ مركز شرطه الحضر ومختار المنطقة جمعه علي محمد تقرر تبليغك اعلانا بصحيفتين يوميتين محليتين للحضور امام هذه المحكمة صباح يوم (١٢/١١/٢٠٢٣) الساعة التاسعة صباحا وبعكسه ستجري المرافعة بحقك غيابيا وحسب الاصول.
القاضي
زاهر حمزة القطان
//////////////
مجلس القضاء الاعلى
رئاسة محكمة استئناف نينوى
محكمة الاحوال الشخصية في حمام العليل
العدد / ١٣٦٥ /ش/٢٠٢٣
اعلان تبليغ قرار حكم غيابي
المدعية/ (امنه محمد علي)
الى المدعى عليه(محمد ياسين خضير) عنوانه السكن السابق حمام العليل - و مجهول محل الاقامة حاليا ٠
اصدرت محكمة الاحوال الشخصية في حمام العليل قرارها الغيابي في الدعوى المرقمة اعلاه بتاريخ ١٠/١٠/٢٠٢٣ والمتضمن الحكم ٠بالتفريق بين المدعية امنه محمد علي والمدعى عليه محمد ياسين خضير واعتباره طلاقا رجعيا واقعا للمرة الاولى اعتبارا من تاريخ الحكم ويحق للمدعى عليه اعادة المدعية قولا وفعلا خلال فترة العدة الشرعية شرط العودة وعلى المدعية التزام العدة الشرعية البالغة ثلاثة قروء من تاريخ الحكم ولايحل لها الزواج من رجل اخر الا بعد انتهاء العدة على الوجه الشرعي واكتساب الحكم الدرجة القطعية .ولثبوت مجهولية محل اقامتك حسب اشعار القائم بالتبليغ ومختار المنطقه تقرر تبليغك بصحيفتين يوميتين محليتين بالقرار المذكور أعلاه ولك حق الطعن ضمن المدة القانونية وحسب الاصول
القاضي
عارف موسى ابراهيم
//////////////
مجلس القضاء الاعلى
رئاسة محكمة استئناف نينوى
محكمة الاحوال الشخصية في حمام العليل
العدد / ١٣٧٤ /ش/٢٠٢٣
اعلان تبليغ قرار حكم غيابي
المدعية/ (شيماء عبد فتحي)
الى المدعى عليه(اسماعيل محمد فتحي) عنوانه السكن السابق حمام العليل - الشيخ يونس و مجهول محل الاقامة حاليا ٠
اصدرت محكمة الاحوال الشخصية في حمام العليل قرارها الغيابي في الدعوى المرقمة اعلاه بتاريخ ١٠/١٠/٢٠٢٣ والمتضمن الحكم ٠بتأييد حضانة المدعية شيماء عبد فتحي على ابنائها القاصرين تبارك واسامه و شاهه ومحمد ابناء المدعى عليه اسماعيل محمد فتحي لغرض ادارة شؤونهم ومراجعة الدوائر الرسميه وشبه الرسميه.ولثبوت مجهولية محل اقامتك حسب اشعار القائم بالتبليغ ومختار المنطقه تقرر تبليغك بصحيفتين يوميتين محليتين بالقرار المذكور أعلاه ولك حق الطعن ضمن المدة القانونية وحسب الاصول
القاضي
عارف موسى ابراهيم

مجلس القضاء الاعلى
رئاسة محكمة استئناف نينوى
محكمة الاحوال الشخصية في حمام العليل
العدد / ١٣٧٣ /ش/٢٠٢٣
اعلان تبليغ قرار حكم غيابي
المدعية/ (شيماء عبد فتحي)
الى المدعى عليه(اسماعيل محمد فتحي) عنوانه السكن السابق حمام العليل - الشيخ يونس و مجهول محل الاقامة حاليا ٠
اصدرت محكمة الاحوال الشخصية في حمام العليل قرارها الغيابي في الدعوى المرقمة اعلاه بتاريخ ١٠/١٠/٢٠٢٣ والمتضمن الحكم ٠بالتفريق بين المدعية شيماء عبد فتحي والمدعى عليه اسماعيل محمد فتحي واعتباره طلاقا رجعيا واقعا للمرة الاولى اعتبارا من تاريخ الحكم ويحق للمدعى عليه اعادة المدعية قولا وفعلا خلال فترة العدة الشرعية شرط العودة وعلى المدعية التزام العدة الشرعية البالغة ثلاثة قروء من تاريخ الحكم ولايحل لها الزواج من رجل اخر الا بعد انتهاء العدة على الوجه الشرعي واكتساب الحكم الدرجة القطعية .ولثبوت مجهولية محل اقامتك حسب اشعار القائم بالتبليغ ومختار المنطقه تقرر تبليغك بصحيفتين يوميتين محليتين بالقرار المذكور أعلاه ولك حق الطعن ضمن المدة القانونية وحسب الاصول
القاضي
عارف موسى ابراهيم
//////////
مجلس القضاء الاعلى
رئاسة محكمة استئناف نينوى
محكمة الاحوال الشخصية في الموصل
رقم الدعوى١٣٧٣٦/ ش/ ٢٠٢٣
اعلان تبليغ بالحضور
الى المدعى عليه/ (شيماء عبد فتحي) عنوانه السابق نينوى الموصل الحضر ومجهول محل الاقامة حاليا.
اقامت المدعية/ (اقبال ساير احمد) الدعوى المرقمة اعلاه لدى هذه المحكمة طالبتا الحكم٠ بأثبات الزواج الخارجي الواقع بتاريخ ٧/١/٢٠١٢ على مهر معجله خمسمائة ألف دينار عراقي مقبوض ومؤجله خمسمائة ألف دينار عراقي يستحق عند اقرب الاجلين ثانياً اثبات نسب الطفل(محمد ثائر يونس) تولد ١٠/١/٢٠١٣ جنسه ذكر ديانته مسلم محل الولاده موصل / يارمجة الشرقيه ٠ ولاشعار الى دائره الاحوال المدنيه المختصه لتأشير ذلك في سجلاتها الرسميه بعد اكتساب القرار الدرجه القطعية ٠ و لثبوت مجهولية محل اقامتك اشعار القائم بالتبليغ مركز شرطه الحضر ومختار المنطقة جمعه علي محمد تقرر تبليغك اعلانا بصحيفتين يوميتين محليتين للحضور امام هذه المحكمة صباح يوم (١٢/١١/٢٠٢٣) الساعة التاسعة صباحا وبعكسه ستجري المرافعة بحقك غيابيا وحسب الاصول.
القاضي
زاهر حمزة القطان
//////////
مجلس القضاء الاعلى
رئاسة محكمة استئناف نينوى
محكمة الاحوال الشخصية في حمام العليل
العدد / ١٣٦٥ /ش/٢٠٢٣
اعلان تبليغ قرار حكم غيابي
المدعية/ (امنه محمد علي)
الى المدعى عليه(محمد ياسين خضير) عنوانه السكن السابق حمام العليل - و مجهول محل الاقامة حاليا ٠
اصدرت محكمة الاحوال الشخصية في حمام العليل قرارها الغيابي في الدعوى المرقمة اعلاه بتاريخ ١٠/١٠/٢٠٢٣ والمتضمن الحكم ٠بالتفريق بين المدعية امنه محمد علي والمدعى عليه محمد ياسين خضير واعتباره طلاقا رجعيا واقعا للمرة الاولى اعتبارا من تاريخ الحكم ويحق للمدعى عليه اعادة المدعية قولا وفعلا خلال فترة العدة الشرعية شرط العودة وعلى المدعية التزام العدة الشرعية البالغة ثلاثة قروء من تاريخ الحكم ولايحل لها الزواج من رجل اخر الا بعد انتهاء العدة على الوجه الشرعي واكتساب الحكم الدرجة القطعية .ولثبوت مجهولية محل اقامتك حسب اشعار القائم بالتبليغ ومختار المنطقه تقرر تبليغك بصحيفتين يوميتين محليتين بالقرار المذكور أعلاه ولك حق الطعن ضمن المدة القانونية وحسب الاصول
القاضي
عارف موسى ابراهيم
//////////
مجلس القضاء الاعلى
رئاسة محكمة استئناف نينوى
محكمة الاحوال الشخصية في حمام العليل
العدد / ١٣٧٤ /ش/٢٠٢٣
اعلان تبليغ قرار حكم غيابي
المدعية/ (شيماء عبد فتحي)
الى المدعى عليه(اسماعيل محمد فتحي) عنوانه السكن السابق حمام العليل - الشيخ يونس و مجهول محل الاقامة حاليا ٠
اصدرت محكمة الاحوال الشخصية في حمام العليل قرارها الغيابي في الدعوى المرقمة اعلاه بتاريخ ١٠/١٠/٢٠٢٣ والمتضمن الحكم ٠ بتأييد حضانة المدعية شيماء عبد فتحي على ابنائها القاصرين تبارك واسامه و شاهه ومحمد ابناء المدعى عليه اسماعيل محمد فتحي لغرض ادارة شؤونهم ومراجعة الدوائر الرسميه وشبه الرسميه.ولثبوت مجهولية محل اقامتك حسب اشعار القائم بالتبليغ ومختار المنطقه تقرر تبليغك بصحيفتين يوميتين محليتين بالقرار المذكور أعلاه ولك حق الطعن ضمن المدة القانونية وحسب الاصول
القاضي
ابراهيم احمد سالم

مجلس القضاء الاعلى
رئاسة محكمة استئناف نينوى
محكمة بداءة الموصل
رقم الدعوى٨٠٧٩/ ب/ ٢٠٢٣
اعلان تبليغ بالحضور
الى المدعى عليه/ (صالح محمود سلطان) مطلوب وفق المادة ٤/ ١ ارهاب عنوانه السابق نينوى حمام العليل قرية الكراثي ومجهول محل الاقامة حاليا.
اقام المدعون/ احمد و علي وهدى واميره و عليه وعنود ورباح اولاد محمود سلطان و لطيفة غانم عبد و ازهار ابراهيم بلو الدعوى المرقمة اعلاه لدى هذه المحكمة طالبتا الحكم ازالة شيوع العقار المرقم ١/ ١١٧٥ مقاطعة ١٢ وادي العين الجنوبية. ولثبوت مجهولية محل اقامتك حسب اشعار القائم بالتبليغ ومختار المنطقة تقرر تبليغك بصحيفتين يوميتين محليتين للحضور امام هذه المحكمة صباح يوم (٢/ ١١/ ٢٠٢٣) الساعة التاسعة صباحا وبعكسه ستجري المرافعة بحقك غيابيا وحسب الاصول.
القاضي
محمد شاكر محمود
//////////////////
مجلس القضاء الاعلى
رئاسة محكمة استئناف نينوى
محكمة الاحوال الشخصية في الموصل
رقم الدعوى١٥٧٥٣/ ش/ ٢٠٢٣
اعلان تبليغ بالحضور
الى المدعى عليه/ (لقمان خلف فتاح) عنوانه السابق الموصل العبور ومجهول محل الاقامة حاليا.
اقامت المدعية/ (انتصار محمود فتاح) الدعوى المرقمة اعلاه لدى هذه المحكمة طالبتا الحكم تأييد حضانة الاطفال المولودين لهما من فراش الزوجية كلا من
١- نوال تولد ١١/ ٤/ ٢٠٠٩.
٢- سيف الدين تولد ١/ ١٠/ ٢٠١٠.
٣- سفيان تولد ١٢/ ١٠/ ٢٠١٢.
٤- يوسف تولد ٢٤/ ١/ ٢٠٠٦.
ولثبوت مجهولية محل اقامتك حسب اشعار القائم بالتبليغ ومختار المنطقة تقرر تبليغك بصحيفتين يوميتين محليتين للحضور امام هذه المحكمة صباح يوم (٣١/ ١٠/ ٢٠٢٣) الساعة التاسعة صباحا وبعكسه ستجري المرافعة بحقك غيابيا وحسب الاصول.
القاضي
ابراهيم احمد سالم
//////////////
مجلس القضاء الاعلى
رئاسة محكمة استئناف نينوى
محكمة الاحوال الشخصية في الموصل
رقم الدعوى١٦٨٧٩/ ش/ ٢٠٢٣
اعلان تبليغ بالحضور
الى المدعى عليه/ (شاكر محمود شاكر محمود الحرباوي) عنوانه السابق الموصل حي الصديق ومجهول محل الاقامة حاليا.
اقامت المدعية/ (رزن برهان اسماعيل) الدعوى المرقمة اعلاه لدى هذه المحكمة طالبتا الحكم تأييد حضانة الاطفال المولودين لهما من فراش الزوجية كلا من
١- رؤيه تولد ٢٠١٥.
٢- انس تولد ٢٠١٠.
٣- فاطمه تولد ٢٠٠٨.
ولثبوت مجهولية محل اقامتك حسب اشعار القائم بالتبليغ ومختار المنطقة تقرر تبليغك بصحيفتين يوميتين محليتين للحضور امام هذه المحكمة صباح يوم (٧/ ١١/ ٢٠٢٣) الساعة التاسعة صباحا وبعكسه ستجري المرافعة بحقك غيابيا وحسب الاصول.
القاضي/مهدي صالح سليمان
نائب رئيس محكمة استئناف نينوى
//////////////////
مجلس القضاء الاعلى
رئاسة محكمة استئناف نينوى
محكمة الاحوال الشخصية في الموصل
العدد / ١٤١٩٢ /ش/٢٠٢٣
اعلان تبليغ قرار حكم غيابي
المدعي/ (فتحي ابراهيم خليف)
الى المدعى عليه/الاول (ثابت ابراهيم خليف) عنوانه السكن السابق موصل حي الحدباء والمدعى عليه الثاني (تعبه عطوان جلعو)
اصدرت محكمة الاحوال الشخصية في الموصل قرارها الغيابي في الدعوى المرقمة اعلاه بتاريخ ٨/١٠/٢٠٢٣ والمتضمن الحكم ٠ بتأييد حضانه المدعي (فتحي ابراهيم خليف) للاطفال كل من (زيد تولد ٢٠١٥ و كوثر تولد ٢٠١٧) من والدهم المدعى عليه الاول و والدتهم المدعى عليها الثانيه على ان لاتسافر الحاضن بهم خارج العراق الا بأذن من المدعى عليه وله الحق في مراجعة كافة الدوائر الرسمية عدا دائره الجوازات ٠ ولثبوت مجهولية محل اقامتك حسب اشعار القائم بالتبليغ ومختار المنطقه تقرر تبليغك بصحيفتين يوميتين محليتين بالقرار المذكور أعلاه ولك حق الطعن ضمن المدة القانونية وحسب الاصول
القاضي /صلاح الدين ابراهيم علي علي

محكمة بداءة الكرخ
العدد/ ٣٤٣٢ / اعتراض / ٢٠١٧
الى الشخص الثالث للاستيضاح/ المدير المفوض لشركة الخالصه للمقاولات اضافة لوظيفته - أقام المعترض/ المدير المفوض لشركة افاق مستقبل الجنوب للمقاولات العامه المحدوده اضافة لوظيفته الدعوى البدائية المرقمة اعلاه يطلب فيها ابطال قرار الحكم الغيابي ورد دعوى المعترض عليه المدعي وتحميل المعترض عليه كافة المصاريف واتعاب المحاماة ولمجهولية محل اقامتك حسب شرح المبلغ القائم بالتبليغ وتأييد المجلس البلدي عليه تقرر تبليغك بصحيفتين محليتين للحضور امام هذه المحكمة بموعد المرافعة يوم ١٧/ ١/ ٢٠٢٣ الساعة التاسعة صباحا وعند عدم حضورك او من ينوب عنك قانونا ستجري /المرافعة بحقك غيابيا وعلنا وفق القانون
القاضي/ نبراس صباح مهودر

مجلس القضاء الاعلى
رئاسة محكمة استئناف صلاح الدين
محكمة الاحوال الشخصية في الدجيل
العدد: ٦٤/ش/٢٠٢٣
التاريخ : ٢٥/١٠/٢٠٢٣
الى المدعى عليه / عامر مشرف حسن
م/ تبليغ بقرار الحكم الغيابي
اقامت المدعية علية حسين علي ضدكم الدعوى المرقمة اعلاه والمؤرخ في ٢٤/٥/٢٠٢٣ امام هذه المحكمة وصدر هذا القرار غيابيا بالعدد اعلاه والمتضمن تفريق للضرر ولعدم معرفة محل اقامتك قررت المحكمة تبليغكم اعلانا بواسطة صحيفتين محليتين وعند عدم اعتراضك على القرار يعتبر القرار مكتسب الدرجة القطعية .
القاضي
سلام داود سلمان
//////////////////
محكمة بداءة الشامية
العدد/٢٤٥/ب/٢٠١٦
التاريخ /٢٤/١٠/٢٠٢٣
(اعلان)
اصدرت هذه المحكمة القرار المرقم ٢٤٥/ب/٢٠١٦ في ٥/٦/٢٠١٦ والمتضمن ازالة شيوع العقار المرقم ١٣ م ٣١عنيفص ولاكتساب القرار الدرجة القطعية تعلن هذه المحكمة عن بيع العقار اعلاه بالمزايدة العلنية فعلى الراغبين بالشراء مراجعة هذه المحكمة بعد مضي ثلاثون يوما من اليوم التالي لنشر الاعلان في صحيفتين محليتين يوميتين مستصحبين معهم التأمينات القانونية البالغة ١٠٪ من القيمة المقدمة للعقار وهوية الاحوال المدنية وشهادة الجنسية العراقية علما بان اجور الدلالية على المشتري وإن المزايدة تجري في الساعة الثانية عشر ظهراً
المواصفات:
١- رقم العقار / ١٣م ٣١عنيفص
٢- جنس العقار / بستان يسقى سيحا
٣-موقع العقار / قضاء الشامية / شارع العام (شامية - صلاحية)
٤- مساحة العقار / (٤ دونم و١٤أولك و٥٠متر مربع)
٥-المشيدات يوجد فيه دور سكنية عدد/ ٩ وعدد من اشجار النخيل وعدد من المغروسات
٦-القيمة التقديرية الكلية للعقار / ٥٠٨,٧٩٠,٠٠٠ خمسمائة وثمانية ملايين وسبعمائة وتسعون الف دينار عراقي فقط
القاضي
عدنان مايح بدر
//////////////////
مجلس القضاء الاعلى
رئاسة محكمة استئناف نينوى
محكمة الاحوال الشخصية في الموصل
رقم الدعوى ١٧٠١١/ش/ ٢٠٢٣
اعلان تبليغ بالحضور
الى المدعى عليه (عماد وعدالله حازم) عنوانه السابق الموصل حي الكرامه ومجهول محل الاقامة حاليا.
اقامت المدعية/ (سروه غازي يونس) الدعوى المرقمة اعلاه لدى هذه المحكمة طالبتا الحكم التفريق لانتماء المدعى عليه الى عصابات داعش الارهابية وهروبه الى جانب العدو استنادا إلى احكام قرار مجلس قيادة الثورة المنحل المرقم ١٥٢٩ لسنة ١٩٨٥. ولثبوت مجهولية محل اقامتك حسب اشعار القائم بالتبليغ ومختار المنطقة تقرر تبليغك بصحيفتين يوميتين محليتين للحضور امام هذه المحكمة صباح يوم (٣٠/١٠/٢٠٢٣) الساعة التاسعة صباحا وبعكسه ستجري المرافعة بحقك غيابيا وحسب الاصول.
القاضي/عدنان طه احمد
//////////////////
مجلس القضاء الاعلى
رئاسة محكمة استئناف نينوى
محكمة الاحوال الشخصية في حمام العليل
العدد / ١٣٦٦ /ش/٢٠٢٣
اعلان تبليغ قرار حكم غيابي
المدعية/ (امنه محمد علي)
الى المدعى عليه(محمد ياسين خضير) عنوانه السكن السابق حمام العليل - و مجهول محل الاقامة حاليا ٠
اصدرت محكمة الاحوال الشخصية في حمام العليل قرارها الغيابي في الدعوى المرقمة اعلاه بتاريخ ١٠/١٠/٢٠٢٣ والمتضمن الحكم ٠ بتأييد حضانة المدعية امنه محمد علي على القاصر اسحاق ابن المدعى عليه محمد ياسين خضير لغرض ادارة شؤونهم ومراجعة الدوائر الرسميه وشبه الرسميه.ولثبوت مجهولية محل اقامتك حسب اشعار القائم بالتبليغ ومختار المنطقه تقرر تبليغك بصحيفتين يوميتين محليتين بالقرار المذكور أعلاه ولك حق الطعن ضمن المدة القانونية وحسب الاصول
القاضي
عارف موسى ابراهيم

غادة عادل تبدأ تصوير أولى مشاهدها فى مسلسل «حالة خاصة»

بدأت الفنانة غادة عادل تصوير أولى مشاهدها فى مسلسل «حالة خاصة» الذى يعد أول بطولة مطلقة للفنان الشاب طه دسوقى، ومقرر عرضه على منصة watch it، من إخراج عبد العزيز النجار، حيث بدأ تصوير المسلسل الأيام الماضية، بالديكورات الأساسية للعمل.

ويخوض طه دسوقى أولى بطولاته المطلقة خلال مسلسل مكون من ١٠ حلقات للعرض على منصة watch it الأصلية، والعمل من إخراج عبد العزيز النجار وإنتاج شركة تى فيجن للمنتج طارق الجنايني، ويشارك فى بطولة العمل غادة عادل ونبيل على ماهر وعدد آخر من الفنانين.

ماجد المهندس بيوم ميلاده.. جماهيرية ونجومية عالية ونجاحات كبيرة

نشر موقع «روتانا لايف» صورةً للفنان ماجد المهندس، وهنَّأه بـ «يوم ميلاده»، كاتباً: «يوم ميلاد سعيد للبرنس ماجد المهندس من روتانا وكل جماهيرك.. كل عام وأنت بخير».

وماجد المهندس من مواليد ٢٥ أكتوبر ١٩٧١. وُلِدَ في بغداد، العاصمة العراقية، ولديه ثلاثة إخوةٍ وأختان. بدأ العمل مع أبيه في مهنة الخياطة بمحله «المقص الذهبي» في سوق الكيارة، قبل أن يسافر إلى الأردن مدفوعاً بحبه للمجال الفني وسط معارضةٍ شديدةٍ من والده.

ترك دراسة هندسة ميكانيك الطيران لولعه الشديد بالغناء، ولقَّب نفسه بماجد المهندس، وأحبَّ الموسيقى كثيراً منذ صغره، وتأثر بناظم الغزالي، وسعدون جابر.

تقدَّم للجنة اختبار الأصوات في الإذاعة العراقية، وكانت النتيجة تزكيته من أساتذةٍ كبارٍ، منهم حسن الشكرجي، وياسين الراوي، وخليل إبراهيم، وعادل الشيمي، ومحمد نوشي، واعتُمد مطرباً شاباً في الإذاعة والتلفزيون العراقي.

مشواره الفني

جاءت بدايته الفنية عام ١٩٩١ مع أغنية «المشكلة»، وتعاقد مع شركة الخيول التي أنتجت له أوَّل أعماله الفنية، كما أصدر معها أربعة ألبوماتٍ، وذاع صيته في البلدان العربية.

عام ٢٠٠١ شارك للمرة الأولى في المهرجانات الفنية عبر الغناء في مهرجان الأغنية العربية بالمنامة، العاصمة البحرينية، وشكَّل فوزه بالجائزة الأولى للأغنية العربية نقطة انطلاق له على الصعيد العربي، إذ غنَّى في مهرجان الأردن، وتتالت مشاركاته في المهرجانات، قبل أن يقيم بشكلٍ دائم في الإمارات، ويتعاقد مع شركة روتانا، وتزداد شهرته الفنية.

بعد الهدية غير التقليدية التي تلقتها إليسا..

تعرفوا على أغرب هدايا تلقاها الفنانون

في حفلها الذي أقامته الفنانة اللبنانية إليسا في ألمانيا، تم تداول مقطع لها وهي تتلقى هدية غير تقليدية من أحد معجبيها والذي حضر الحفل، حيث ألقى عليها صورة لها ولوالدها مطبوعة على قطعة من القماش، أثناء غنائها واندماجها في أغنية «لو في». ظهر على إليسا وقتها ملامح التأثر والفرح قي الوقت نفسه عندما شاهدت صورة والدها مطبوعة على القماش، لأن والدها قد توفي في عام ٢٠٠٤ بعد معاناة مع مرض السرطان وهو كان من أقرب الناس إليها.

أغرب هدايا المعجبين

هذه ليست المرة الوحيدة التي يتلقى فيها فنان هدية غير تقليدية من معجب له، فالهدايا المعروفة كالساعات والمجوهرات والعطور وأدوات الزينة والمكياج والملابس لا تثير التعجب ولا الغرابة لأنها شائعة، لكن تلقّي هدايا مثل حيوان أو طائر أو ربما معجون أسنان هو أمر غريب حقاً.

معجون أسنان من الذهب

قبل أعوام ظهر النجم محمد رمضان وهو يتباهى بأشياء مصنوعة من الذهب لديه، مثل سيارة أو أقلام من الحبر أو ربما سلاسل أو ملابس أو نظارات وغيرها، كل تلك هي مقتنياته الثمينة التي يشارك بها جمهوره من وقت لآخر. لكن ما كان لافتاً هو ما فعله محمد رمضان، حينما ظهر في فيديو يستعرض فيها تلقيه هدية من أحد معجبيه عبارة عن معجون أسنان من الذهب، وقال «صباح الدهب معجون الأسنان عيار ٢٤» وأثار الفيديو جدلاً واسعاً عبر الإنترنت وقتها.

«كتكوت» لأحمد فهمي

كثيراً ما يخطئ الناس بين النجمين أحمد فهمي بطل مسلسل «ألفريدو» وأحمد فهمي أحد أبطال فيلم «الحرب العالمية الثالثة» حتى أن الأخير تهكم عدة مرات على ذلك الالتباس.

لكن ما لم يحدث به لبس هو هدية غريبة تلقاها أحمد فهمي المطرب وبطل «ألفريدو» حيث قال إنه بعد انتهاء إحدى حفلات فرقته «واما» تفاجأ بإحدى الفتيات وهي تهتف باسمه وسط الجمهور وكان يومها يوافق عيد ميلاده وكانت تحمل صندوق هدايا قيم جداً في يدها. وقتها دعاها إلى المسرح وقبل هديتها وكان لديه فضول كبير لمعرفة ما بداخل الصندوق، وعندما فتحه صدم من الهدية وكانت عبارة عن «كتكوت» بلون أخضر، لكنه قال إنه اعتنى به لفترة.

حذاء من فيفي عبده

لكن أغرب ما حملت هذه القائمة كان «شبشب» (حذاء) تلقته الفنانة أيتن عامر بالفعل كهدية من الفنانة فيفي عبده أثناء عملهما سويا في مسلسل «كيد النسا» ورغم غرابة الهدية إلا أنها تعتز به ومازالت تحتفظ به.

العلاقة بين الفنانتين عميقة وجذورها تمتد لأكثر من ١٠ أعوام، ودوما ما تشجع فيفي عبده أيتن عامر في مسيرتها الفنية، خاصة حينما تعلن الأخيرة عن مشاركتها في عمل جديد فتكون أول المهنئين لها عبر حسابها بـ«إنستغرام».

صابر الرباعي يتبرع بـ ٥٠ ألف دينار تونسي لصالح الشعب الفلسطيني

أعلن النجم التونسي صابر الرباعي، مشاركته في حملة جمع تبرعات نظمها أحد البرامج الإذاعية التونسية لصالح الشعب الفلسطيني، في الحرب التي يواجهها من قبل الاحتلال الإسرائيلي. وفي مداخلة مع برنامج «ديما لاباس» عبر إذاعة ديما إف إم، أعلن الرباعي عن تبرعه بمبلغ ٥٠ ألف دينار تونسي لصالح الشعب الفلسطيني، في ظل الوضع الإنساني المتدهور في غزة، والتي دمرت على يد جيش الاحتلال الاسرائيلي. وشهدت الأيام الماضية مبادرة العديد من الفنانين والنجوم للتبرع والمشاركة في إغاثة الشعب الفلسطيني، ومنهم النجم عمرو دياب الذي تبرع بخمسة ملايين جنيه، ومحمد رمضان الذي أعلن عن تبرعه بأرباح جولته الغنائية في أبوظبي، وأيضا محمد ثروت، وويجز، ومحمد حماقي.

أبطال مسلسل «اللعبة» يستعدون لتحضير الجزء الخامس

أعلنت الفنانة مي كساب عن مفاجأة لجمهور مسلسل «اللعبة» وهي بدء تحضيرات تصوير الجزء الخامس من المسلسل الكوميدي الذي حقق نجاحاً كبيراً بأجزاءه الأربعة.

وأكدت مي كساب أن فريق العمل سوف يجتمعون من جديد لبدء التصوير، عقب انتهاء جميع أفراده من تصوير أعمالهم الدرامية المقرر عرضها ضمن موسم المسلسلات المصرية لرمضان ٢٠٢٤.

وحسب تأكيد المخرج معتز التوني، لن يحدث أي تغيير على قائمة أبطال المسلسل، حيث سيشارك كل نجوم الموسم الرابع الذي عرض حصريا في شهر مايو الماضي عبر منصة شاهد Vip، وحقق نجاحاً كبيراً.

وأضاف نجم المسلسل شيكو عبر بيان صادر من قناة mbc مصر: تقديم موسم جديد من اللعبة شيء في منتهي الصعوبة بسبب النجاح الكبير للمُسلسل وتعلق الجمهور به بصورة لافتة، ولكننا تغلبنا على ذلك ببذل الكثير من الجهد أثناء التفكير والكتابة والتحضير، وهناك الكثير من المُفاجآت والأحداث غير المتوقعة، بالإضافة لانضمام نجوم جدد ومنهم رانيا يوسف مما يُضفي الكثير من التنوع، ويغير مجري الأحداث، ونأمل أن يُضيف الموسم الثاني للجمهور مساحة من المتعة والبهجة.

هيفاء وهبى تقدم الرومانسية في فيلمها الجديد «جوري»

تبدأ النجمة اللبنانية هيفاء وهبى تصوير فيلمها الرومانسى الجديد «جورى» نوفمبر المقبل، وهو من تأليف هيثم سعيد وإخراج مرقس عادل، وذلك بعد أن تم تأجيل التصوير حيث كان من المقرر أن يتم تصويره أكتوبر الجاري.

وقامت هيفاء بعدد من الجلسات مع المخرج والمؤلف من أجل التحضير للعمل، والفيلم يشارك في بطولته بجانب هيفاء كل من بيومى فؤاد ومحمود الليثى.

أخر مشاركة فى السينما لـ هيفاء وهبى كان فيلم «رمسيس باريس» بطولة محمد سلام، محمد ثروت، حمدى المرغنى، محمود حافظ، سميرة مقرون و»مصطفى خاطر، اوس اوس، جومانا مراد»، مصطفى البنا، أحمد كشك وسامى مغاورى وعدد آخر من الفنانين، وتأليف كريم حسن بشير وإخراج أحمد خالد موسى، وتوزيع سينرجى فيلمز.

حظك اليوم

الحمل

تتأكد أخيرا أن أسلوبك في التعامل مع الآخرين وخاصة مع المقربين منك ليس سوى سلسلة من ردات الفعل التي لن توصلك إلى غاياتك، بل إنه يزيد أمورك تعقيدا! الهروب من الواقع ليس حلا ولكن عليك أن تفكر بطريقة أكثر موضوعية.

الثور

عزيزي مولود برج الثور سيظهر أقرب أصدقائك اليوم حبه وتقديره لك من خلال احترامه وطريقة تعامله معك. لسوء حظك اليوم، كل الأمور ليست على ما يرام أو بالطريقة التي تتمناها. لن تجد تفسيرا لردود أفعالك الغريبة.

الجوزاء

وضعك العاطفي اليوم يبدو صعبا جدا وأكثر توترا من السابق. هل أنت مستعد للتضحية من أجل من تحب؟ أنت تخشى القيام بأي خطوة إيجابية تجاه الحبيب لأنك تقلق من القيود التي ستفرض عليك بسبب هذه الخطوة.

السرطان

تواجه بعض المتاعب على المستوى المهني بسبب حساسيتك المفرطة التي لا تتقبل الانتقاد، كما أنك تحتاج إلى إعادة تنظيم داخلي يضع مشاغلك واهتماماتك الأساسية في قائمة الأولويات، مما يجنبك تلقي التأثيرات السلبية التي قد يعكسها عليك محيطك العائلي.

الاسد

ستصطدم اليوم بعدد المهام التي لم تنجزها بعد، وربما يتسبب لك هذا الأمر في الشعور بالإحباط والاكتئاب. الأمر يتطلب التزاما منك. عزيزي الحمل، يمكنك بقليل من الانضباط والتخطيط الجيد خوض أي معركة وانجاز أي مهمة دون الشعور بالضغط.

العذراء

تركز اليوم على قضايا مالية وأعمال فنية أو ربما تهتم بالاطلاع على أحدث صيحات الموضة من الاكسسوارات والملابس والمجوهرات. قد تترك ضغوط الشريك آثارا سلبية على العلاقة بينكما. خبر محزن يقلقك ويسبب لك تعبا نفسيا.

الميزان

تنشغل اليوم بالأمور المالية وتخطط لمشروع جديد، ما يحتم عليك أن تكون أكثر حرصا على استشارة الآخرين قبل أن تتخذ أي قرار. تصرف بعفوية مع الحبيب حتى تقربه منك أكثر، كفاك هجوما عليه وعامله بلطف.

العقرب

تعيش قصة حب جميلة وقلبك متيم بالحبيب، ولكن التوقعات غير الواقعية وغير العملية لا تفيدكما. ستؤثر بعض الأحداث غير المتوقعة على حياتك، ولكن تعاملك الجيد مع هذه الأحداث قد يمنع حدوث مشاكل عديدة.

القوس

علاقاتك بالآخرين أفضل من السابق ولكن علاقتك بالحبيب تبدو متوترة قليلا. ترى أن الحبيب لا يوفي بوعوده لك وهذا ما يقلقك. ربما سمحت له أن يتصرف بهذا الأسلوب بسبب ردود فعلك! عقلك مشغول بالتفكير في هذا الأمر.

الجدي

لا تغامر من أجل أمور تافهة، لأنها قد تنعكس عليك سلبا فتدفع ثمن اندفاعك. لا تستعجل للوصول إلى الأهداف التي حدّدتها لنفسك، فالتسرع قد يخلق لك متاعب غير متوقعة مع الشريك. تستعيد صحتك وعافيتك بعد خضوعك لجراحة دقيقة.

الدلو

عزيزي مولود برج الدلو تصوراتك واضحة جدا ولكن يجب عليك أن تحدد كمية المعلومات التي تتلقاها وتستقبلها لأنها قد تغير رأيك كل خمس دقائق طوال اليوم. تنبهر بشدة عند الاطلاع على مفاهيم جديدة وتحرص على تحليلها كافة.

الحوت

تفرح بعلاقة جديدة وتتمتع بأوقاتك وتلتقي بمن يثير اهتمامك وانتباهك وتكون سعيدا جدا. مسائل شخصية مربكة تشتّت أفكارك، وقد يحصل ذلك من خلال مشكلة للشريك العزيز عليك.

الشرق

مسؤول الاخراج الصحفي والتصميم
مهند صبحي احمد

الاراء والمقالات في صفحات الجريدة لاتعبر بالضرورة عن رأي الجريدة وانما تعبر عن رأي اصحابها

رقم الاعتماد لدى نقابة الصحفيين العراقيين (١١)

السنة العشرون العدد ٤١٣١ الخميس ٢٦-١٠-٢٠٢٣

هاتف الجريدة ٠٧٧٠٣٣٤٣٣٤٦

عنوان الجريدة على صفحة الفيس بوك جريده الشرق

alsharq paper

الموقع الالكتروني للجريدة www.alsharqpaper.com

البريد الالكتروني للجريدة alsharqpaper@yahoo.com

رقم الايداع في دار الكتب والوثائق ببغداد (٩١٠) لسنة

رد الجميل للمضحين..

شركة نفط الوسط تكرم ٩٩ عائلة من شهداء الحشد الشعبي في محافظة واسط

تنفيذا لتوجيهات نائب رئيس الوزراء لشؤون الطاقة- وزير النفط الأستاذ حيان عبد الغني المحترم ومتابعة وكيل الوزارة لشؤون الاستخراج رئيس اللجنة المركزية لدعم الحشد الشعبي في وزارة النفط المهندس باسم محمد خضير المحترم.

وفي إطار اهتمامها ورعايتها لأسر الشهداء والمضحين في سبيل الوطن ورفعة أبناءه أقامت شركة نفط الوسط بإشراف مباشر من قبل المهندس قدوري عبد سليم رئيس مجلس الإدارة ورئيس لجنة دعم الحشد الشعبي في الشركة حفلا تكريميا لعوائل شهداء الحشد الشعبي في محافظة واسط.

وشمل حفل التكريم ٩٩ عائلة شهيد من عوائل الشهداء الذين ضحوا بأنفسهم الزكية أثناء القتال ضد عصابات داعش التكفيرية حيث كرمت عائلة الشهيد بمبلغ مليون دينار .

وفي مستهل الحفل نقل الأستاذ أحمد مهدي صبري مدير هيئة نفط واسط تحيات الإدارة العليا لعوائل الشهداء وامتنانها لتضحيات أبناءها في سبيل تحرير الأرض المغتصبة من قبل العصابات الإرهابية، وجدد مهدي حرص الشركة على متابعة أوضاع عوائل الشهداء والجرحى في مختلف المحافظات وتلبية احتياجاتهم المعيشية.

من جانبه أشاد مدير مكتب هيئة الحشد الشعبي في محافظة واسط الأستاذ رياض الجوراني بمبادرة شركة نفط الوسط ودعمها المتواصل لعوائل الشهداء والجرحى في محافظة واسط معبر عن شكره وتقديره للشركة وإدارتها العليا على اهتمامها بهذه الشريحة المضحية من أبناء المحافظة.

وتجدر الإشارة الى ان شركة نفط الوسط قد أقامت في فترات سابقة عدة فعاليات لتكريم المئات من عوائل الشهداء والجرحى في بغداد والمحافظات ضمن توجهها لرد الجميل لتلك العوائل والاحتفاء بها جزاءً بما قدمه أبناءها من تضحيات غالية من أجل رفعة الوطن وازدهاره.

مدير عام صحة الكرخ يشارك في ملتقى الخدمات الصحية الأهلية في جامعة الموصل

بتكليف من معالي وزير الصحة الدكتور صالح الحسناوي شارك مدير عام دائرة صحة بغداد الكرخ الدكتور سعد كامل اللامي في ملتقى الخدمات الصحية الأهلية المنعقد على مسرح جامعة الموصل في محافظة نينوى للأيام (٢٤ - ٢٥ - ٢٦) تشرين الأول بحضور رئيس لجنة الصحة والبيئة النيابية والأمين العام لمجلس النواب ورئيس جامعة الموصل ورئيس جامعة نينوى و ممثل مدير عام دائرة المنظمات غير الحكومية في الأمانة العامة لمجلس الوزراء الأستاذ علي التميمي وسفير مملكة هولندا هانس ساندي رئيس منظمة بوابة الشرق للتنمية المستدامة والأبحاث الاقتصادية ودراسات السوق وضيوف من ألمانيا وممثلي الشركات والمستثمرين ورجال الدين وعمداء الكليات.

واستهل المؤتمر عزف النشيد الوطني العراقي وعرض وإقامة سلسلة من ورش العمل من قبل كليات الطب وطب الأسنان والصيدلة والتمريض.

وألقى ممثل معالي وزير الصحة الدكتور سعد كامل اللامي كلمته بالنيابة عن وزير الصحة التي رحب فيها بالحضور مبديا عن أهمية جودة الخدمات الصحية الأهلية والتي تعمل بالتوازي مع ما تقدمه المؤسسات الحكومية من خدمات طبية وصحية وعلاجية الى المواطنين والذي يسهم في تطوير الواقع الصحي بالإضافة الى المتابعة المستمرة من قبل اللجان المختصة في وزارة الصحة ودوائر الصحة في جميع المحافظات لتقييم عمل المؤسسات الصحية الأهلية. وفي ختام فعاليات اليوم الأول تم عرض مسرحية عن التأمين الصحي نخبة من كادر كلية الفنون الجميلة .

محافظ واسط يستقبل عضو مجلس النواب عن المحافظة السيدة وفاء الشمري

الشرق / كاظم حسين

استقبل محافظ واسط د .محمد جميل المياحي في مبنى المحافظة عضو مجلس النواب عن محافظة واسط السيدة وفاء حسين الشمري عضو لجنة الصحة والبيئة النيابية ،

وتم خلال اللقاء البحث في الملفات المهمة والتنسيق المشترك من أجل تطوير العمل الإداري في مختلف القطاعات وأهمها مناقشة مستوى الخدمات المقدمة للمواطن الواسطي .

الجبوري يفتتح مدرسة الهدف للتعليم المسرع في منطقة حي سومر بأيسر الموصل

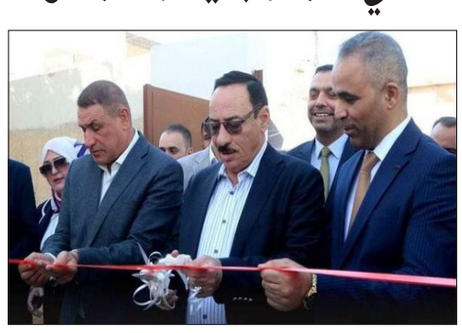

ضمن جهود دعم المسيرة التعليمية، افتتح محافظ نينوى نجم الجبوري مدرسة الهدف للتعليم المسرع في منطقة حي سومر بأيسر الموصل بحضور مدير التربية حيث تهدف المدرسة على إتاحة تعليم متميز عالي الجودة مسايرة لنظم التكنلوجيا الحديثة لتنشئة جيل من الكفاءات القادر على قيادة البلد نحو التطور والازدهار.

رابطة جرحى القوات المسلحة في كربلاء المقدسة تقيم حفل تكريمي لمحافظ كربلاء المقدسة المهندس نصيف جاسم الخطابي

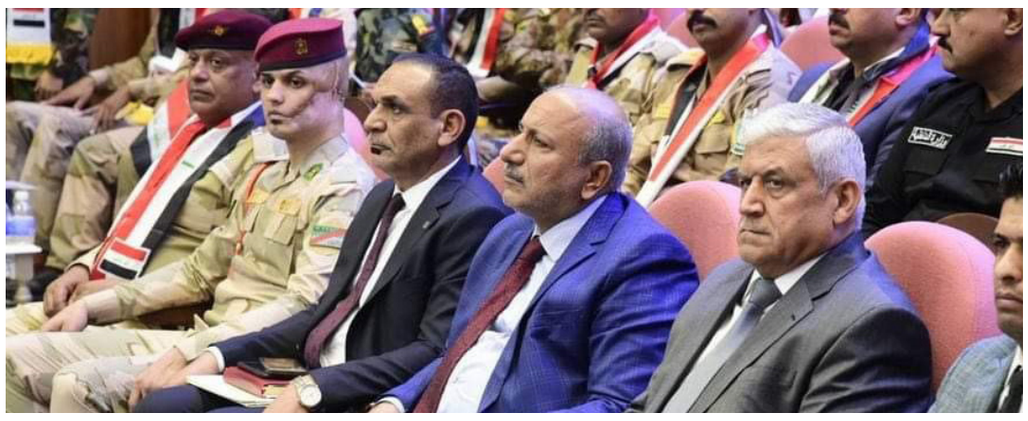

الشرق / حسن الطويل

كرمت رابطة جرحى القوات المسلحة محافظ كربلاء المقدسة المهندس نصيف جاسم الخطابي لدعمه المتواصل لجرحى القوات الأمنية وتقديرا منهم لجهوده في حملة البناء والإعمار والخدمات والتنمية التي تشهدها المحافظة. من جانبه قدم المحافظ شكره وتقديره لهذا التكريم مؤكدا إننا داعمون لكافة أبناء المحافظة من كافة الشرائح وإننا نفخر ان نقدم الخدمات لأبناء المحافظة وهذا جزء من واجبنا . وان هذا التكريم يدفعنا ان نقدم ونبذل المزيد من الجهود للمحافظة وأبنائها

المدير العام لتربية كركوك يستقبل الطالب المتوج بالميدالية البرونزية في بطولة آسيا للمصارعة الرومانية

الشرق / علي ابراهيم حسن

استقبل المدير العام لتربية كركوك الاستاذ «رعد عبدالله محمد الجبوري « في مكتبة اليوم الموافق ٢٥/١٠/٢٠٢٣ الطالب « ادريس زياد » في مدرسة الغربية التابعة لمديرية تربية كركوك.

إذ تمكن الطالب من تحقيق إنجاز رياضي مميز في بطولة آسيا للمصارعة الرومانية التي أقيمت في قرغيزستان وحصل من خلالها على المركز الثالث،الذي يضاف الى انجازات المدير العام لتربية كركوك.حيث قدم المدير العام لتربية كركوك التهاني والتقدير للطالب على هذا الإنجاز المشرف، مؤكدًا دعمه للرياضة والشباب الموهوبين في المديرية، واضاف «أن هذا الإنجاز يعكس الجهود المبذولة لتطوير الرياضة في المدارس وتشجيع الطلاب على ممارسة النشاط الرياضي في المديرية العامة لتربية كركوك».

في أول اجتماع له..

صندوق تنمية ودعم قوى الأمن الداخلي يقرر بناء ٥٠ مركزا نموذجيا للشرطة في عموم العراق

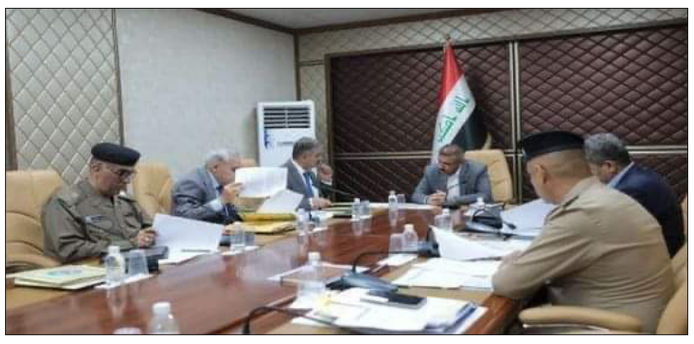

ترأس وزير الداخلية عبد الأمير الشمري، الاجتماع الأول لمجلس إدارة صندوق تنمية ودعم قوى الأمن الداخلي، بعد أن تم إقرار النظام الداخلي للصندوق في مجلس الوزراء .وجرى خلال الاجتماع بحسب بيان الوزارة : مناقشة موازنة الصندوق لعام ٢٠٢٣، فضلا عن بناء (٥٠) مركزا نموذجيا للشرطة في عموم محافظات العراق .وناقش المجتمعون أيضا عدة مشاريع استثمارية تصب في خدمة الوزارة، وتزيد من واردات الصندوق.

وكيل وزارة الخارجية للشؤون متعددة الأطراف والشؤون القانونية يستقبل عضو لجنة النزاهة في مجلس النواب

متابعة / د سامي الحسناوي

استقبل وكيل وزارة الخارجية للشؤون متعددة الأطراف والشؤون القانونية عمر البرزنجي، مع عضو لجنة النزاهة في مجلس النواب النائب رعد حميد الدهلكي، في مكتبه بمبنى الوزارة.. تناول اللقاء عددًا من الموضوعات ذات الاهتمام المشترك، إذ أعرب الوكيل البرزنجي عن حرص وزارة الخارجية على التعاون المثمر بين وزارة الخارجية ومجلس النواب بلجانه وأعضائه كافة بما يعزز العلاقة بين السلطتين التنفيذية والتشريعية. من جهته، أكد النائب الدهلكي عن دعم وزارة الخارجية في مواقفها الثابتة تجاه القضية الفلسطينية، التي تنسجم مع المواقف الوطنية الثابتة للعراق تجاه هذه القضية المركزية.

مدير زراعة نينوى

يستقبل في مكتبه مدير الدائرة المالية والإدارية في محافظة نينوى

استقبل مدير زراعة نينوى د .ربيع يوسف صوران في مكتبه مدير الدائرة المالية والإدارية الأستاذ باسل جرجيس والأستاذ محمد عبداهادي الأغا مدير قسم التنمية والدراسات ، وتم خلال اللقاء مناقشة عدة أمور تخص الأمور الإدارية والعمل على حل المعوقات والمشاكل بهذا الخصوص .ومن جانبه أشاد الأستاذ باسل مدير الدائرة المالية والإدارية بعمل المديرية لما تقدمه مديرية زراعة نينوى من تعاون وثيق على كافة الأصعدة ومنها تقديم الدورات الخاصة بترفيع الموظفين والندوات ، هذا وتم حضور الدورة المقامة في مديرية زراعة نينوى واللقاء بالمحاضر الأستاذ فارس حسن وتقديم الشكر والعرفان له .

ضمن برنامجه اليومي

مدير عام تربية الكرخ الثالثة يلتقي المراجعين في ديوان المديرية

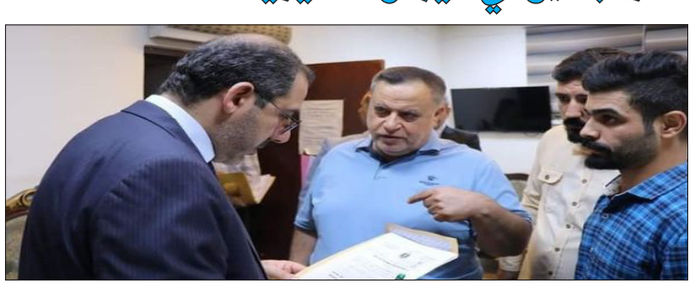

الشرق / جاسم حيدر

التقى المدير العام لتربية بغداد الكرخ الثالثة السادة المراجعين في استعلامات ديوان المديرية وقال المدير العام الأستاذ سعد صابر عباس الربيعي « نحن نسعىً الى تقديم أفضل الخدمات و تحسين جودة الخدمة المقدمة للمراجعين وتلبية احتياجاتهم ومتطلباتهم بأفضل الطرق الممكنة بشكل كامل ومحكم .وأضاف الربيعي نحن نتطلع إلى استمرار التواصل وتحقيق تحسينات ملموسة في اداء الاقسام والشعب في تقديم الخدمات للمراجعين وتقديم الدعم والمساعدة اللازمة في كل وقت.