بعد مبادرة وزيرة الاتصالات بالدراسة المجانية.. إقبال غير مسبوق للتقديم على المعهد العالي للاتصالات والبريد

المالكي والمندلاوي يبحثان الأوضاع العامة في البلد والتطورات السياسية

الشرق
منبر كل العراقيين
يومية سياسية عامة مستقلة
Alsharq

رئيس مجلس الادارة
رئيس التحرير
عبد الرسول الاسدي

السنة العشرون العدد ٤١٤٢ الخميس - ٩-١١-٢٠٢٣

معتمدة لدى نقابة الصحفيين العراقيين بالرقم (١١) رقم الايداع لدى وزارة الثقافة / دار الكتب والوثائق برقم ٩١٠ لسنة ٢٠٠٦ رقم بطاقة الاعتماد لدى جمهورية مصر العربية والجامعة العربية ٤٦٢

أكد رئيس ائتلاف دولة القانون نوري المالكي والنائب الاول لرئيس مجلس النواب محسن المندلاوي، أهمية توحيد الصف الوطني وتغليب المصالح العليا للبلد .وقال المكتب الإعلامي للمالكي في بيان ,إن «رئيس ائتلاف دولة القانون نوري المالكي استقبل بمكتبه النائب الأول لرئيس مجلس النواب محسن المندلاوي»، مبينا ان «الجانبين بحثا الأوضاع العامة في البلد والتطورات السياسية» .وأضاف انه «تمّ التأكيد على أهمية توحيد الصف الوطني وتكاتف جهود الجميع وتغليب المصالح العليا للبلد، وتلبية متطلبات المرحلة الراهنة، والاستجابة لتطلعات العراقيين في تحسين أوضاعه الخدمية والمعيشية».

رئيس الوزراء: العراق يسعى وبشكل جاد لاسترداد المحكومين بتهم الفساد

أكد رئيس مجلس الوزراء محمد شياع السوداني، أن العراق يسعى وبشكل جاد لاسترداد المحكومين بتهم الفساد، فيما شدد على البعثات الدبلوماسية العراقية، بضرورة كشف موقف العراق الواضح من القضية الفلسطينية التي نعدها قضية مبدأ وعقيدة.

وقال المكتب الإعلامي لرئيس مجلس الوزراء في بيان ,إن «رئيس مجلس الوزراء محمد شياع السوداني، ترأس الاجتماع الدوري السابع للسفراء العراقيين الممثلين في الدول العربية والأجنبية، وذلك بحضور وزير الخارجية والملاك المتقدم في الوزارة».

وأضاف البيان، أن «السوداني استعرض موقف العراق الرسمي إزاء التطورات الإقليمية الأخيرة، وعلى رأسها القضية الفلسطينية».

وأكد السوداني، بحسب البيان، «التواصل مع المحيطين العربي والدولي من أجل وقف إطلاق النار، وإمداد شعبنا الفلسطيني المحاصر في غزة بالمساعدات الإنسانية».

وبين، أن «موقف العراق جاء متوافقاً مع الموقف التاريخي، شعباً ومرجعيات دينيةً وقياداتٍ سياسية»، مشدداً على» البعثات الدبلوماسية العراقية، بضرورة كشف موقف العراق الواضح من القضية الفلسطينية التي نعدها قضية مبدأ وعقيدة».

وتابع البيان، أن «رئيس مجلس الوزراء استعرض أبرز ما تم إنجازه في البرنامج الحكومي، في جانب الخدمات، ومواجهة الفقر، والبطالة، ومكافحة الفساد، وإصلاح الملف الاقتصادي، وكذلك استعراض الفرص الواعدة والمستقبلية التي ستستثمرها الحكومة، في قطاعات النفط والصناعات الإستراتيجية والغاز، حيث سيدخل العراق إلى سوق الغاز العالمي وسيحقق الاكتفاء الذاتي خلال ٣-٥ سنوات».

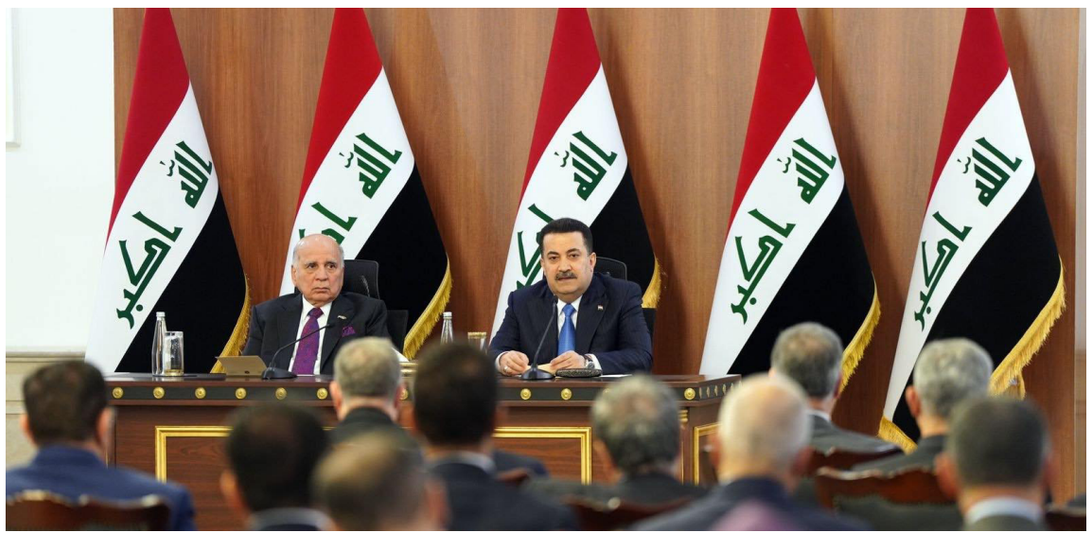

وأشار السوداني، وفقا للبيان، إلى «العقبات التي واجهت عمل الحكومة منذ تسنمها مهامّ عملها حتى يومنا هذا، والسبل التي انتهجتها لمواجهتها».

وقدم السوداني جملة من التوجيهات إلى السفراء والبعثات الدبلوماسية، من أجل تعزيز علاقات العراق الخارجية، وعكس صورة العراق في الخارج وإبراز دوره وأهميته التاريخية والاقتصادية، وكذلك وجّه بضرورة التواصل المستمر والمباشر مع الجاليات العراقية، مؤكداً، أن «من واجبات البعثات الدبلوماسية في الخارج ربط الجاليات ببلدهم، وتشجيع المبدعين من الفنانين والمثقفين على التواصل وتقديم خدماتهم للعراق، ووجّه بضرورة تطوير آليات عمل وزارة الخارجية، وأن يكون اختيار السفراء على أساس الخبرة والمهنية والكفاءة، وليس على أساس الانتماء الحزبي».

وأشار، إلى أنّ «العراق يسعى، وبشكل جاد، لاسترداد المحكومين بتهم الفساد وأمواله المنهوبة، وقد جعل ذلك معياراً لتعزيز علاقاته مع الدول، كما أشار إلى تمثيل العراق في المنظمات الدولية، الذي يجب أن يتوازى مع إسهامات العراق المالية، وتحقيق مصالح البلد، عبر هذا التمثيل الدولي».

الافتتاحية ...

لاءات السوداني .. وضوح في ضباب الأزمة

عبد الرسول الاسدي

حراك رئيس الوزراء الأستاذ محمد شياع السوداني وموقفه الصلب في الأزمة القائمة حاليا يعيد الى الأذهان تلك اللاءات الثلاثة التي أطلقها العرب بمؤتمر الخرطوم عام ١٩٦٧ حيث لا صلح ولا تفاوض ولا إعتراف بالكيان الصهيوني الغاصب قبل أن تتبعثر على جادة المصالح والأهواء والتأجيل والتأخير . فمنذ لحظة الإشتباك الأولى في فلسطين والتي أشعلت جذوتها عملية طوفان الأقصى كان الموقف العراقي هو الأوضح والأكثر قوة وصلابة وبلا تردد في دعم القضية الفلسطينية وتسخير علاقات العراق وإمكاناته الذاتية لوقف العدوان والركون الى الحل الشامل والكامل للقضية الفلسطينية عبر إستعادة الحق المغتصب في الأرض وحق تقرير المصير .

ومنذ أن جلجلت عبارة رئيس الوزراء محمد شياع السوداني في أروقة الجامعة العربية معلنة أن (ليس من حقّ أحدٍ أنْ يتصالح ويتنازل أو يتبرّع نيابةً عن الشعبِ الفلسطيني، فالفلسطينيون هم أصحابُ الأرض والقضية)

صرنا أمام خط ممانعة جديد تتشكل ملامحة بالدبلوماسية العالية والحراك القوي على الأرض إسنادا للقضية الفلسطينية لأن العراق لا يداهن أو يلتف لحصاد المكاسب على حساب الدم الفلسطيني المراق مثلما تفعل بعض الأنظمة الأخرى التي تخاذلت ونكصت على أعقابها وهي تلهث وراء سراب التطبيع .

العراق أول من دعم القضية الفلسطينية بوضوح وهو الوحيد الذي يرفض أن يقول إسرائيل لأن ليس في أدبياته السياسية ولا الثقافية ولا أروقته المجتمعية وجود لمصطلح (دولة إسرائيل) ولعله من الدول القلائل التي تنحو بهذا الشكل الثابت والصلب . واليوم يعيد السيد السوداني إكمال المشهد بتشكيل حروفه الثابتة بالدعم والإسناد والعمل في كل المجالات لأجل أن لا يشن الكيان الغاصب مزيدا من أعمال القتل والترويع والتهجير بحق الأهل في فلسطين .وقد عرفت الولايات المتحدة حقيقة الثبات في الموقف العراقي وعدم التراجع أو التخاذل عنه في اللقاء الذي جمع السوداني ببلينكن وايضا في زيارته لطهران التي كانت في مجملها ترسيخا لذات الثبات وتركيزا على مسارات هي الأوضح رغم ضباب الأزمة .

السوداني يرأس اجتماع اللجنة العليا لتنفيذ مشروع طريق التنمية

ترأس رئيس مجلس الوزراء محمد شياع السوداني، الاجتماع الخامس للّجنة العليا لتنفيذ مشروع طريق التنمية وميناء الفاو الكبير. وقال المكتب الإعلامي لرئيس مجلس الوزراء في بيان تلقته وكالة ان «رئيس مجلس الوزراء محمد شياع السوداني ترأس، صباح أمس، الاجتماع الخامس للّجنة العليا لتنفيذ مشروع طريق التنمية وميناء الفاو الكبير» .وأضاف ان «الاجتماع شهد استضافة الاستشاري الإيطالي، الذي قدّم دراسة الجدوى الاقتصادية للمشاريع الثلاثة، التي تتضمن؛ مشروع ميناء الفاو والأرصفة والساحات الملحقة، ومشروع السكك الحديدية المرتبطة به، ومشروع الطريق البرّي وتفاصيله»، مبينا انه «جرى مراجعة آخر الإجراءات المتخذة والعروض المقدمة من الشركات العالمية الرصينة لتنفيذ المشروع».

السيد الحكيم يشدد على ضرورة إيقاف الحرب بغزة وإدخال المساعدات بشكل عاجل

شدد رئيس تيار الحكمة الوطني السيد عمار الحكيم، على ضرورة إيقاف الحرب في غزة وإدخال المساعدات بشكل عاجل.وذكر المكتب الإعلامي للسيد الحكيم، في بيان ، أن «السيد عمار الحكيم، استقبل السفير البريطانيّ لدى بغداد ستيفن هيتشن، وتداول معه في تطورات المشهد السياسي في العراق والمنطقة، والعلاقات البينية بين بغداد ولندن»، مشدداً «على تطويرها بما يخدم مصالح البلدين» .وتطرق السيد الحكيم «إلى تطورات الأحداث في المنطقة، لاسيما أحداث قطاع غزة»، مبيناً أن «العالم مطالب بالضغط لإيقاف الحرب ليتمكّن الجميع من إدخال المساعدات ومتطلبات الحياة».ودعا السيد الحكيم الى «مغادرة ازدواجية المعايير في ملفات حقوق الإنسان وحرية التعبير وحماية المدنيين»، مؤكداً على «أهمية حفظ الاستقرار في العراق والعمل على تحويله إلى استقرار دائم» .وبين أن «الأحداث والتجارب أثبتت حاجة المنطقة لاستقرار العراق».

خلال حفل افتتاح مبنى مديرية تحقيق بغداد

القاضي (حيدر حنون) يصف المُديريَّة بأنَّها صرحٌ من صروح القانون وإنفاذه ويعد بالانتصار على «جائحة الفساد»

حنون: العمل على إنجاح سياسات الحكومة واجبٌ على مُؤسَّسات الدولة ما دام إقرارها وفق الطرق الدستوريَّة والقانونيَّة

● لم تبلغ الأجهزة النظيرة في العالم ما حققته الهيئة في محاربة الفساد ورد متحصلاته ● لجنة النزاهة النيابية تشيد بإنجازات الهيئة وتعد بإقرار التعديل الثاني لقانونها

شدَّد رئيس هيئة النزاهة الاتحاديَّة القاضي (حيدر حنون) على ضرورة تضافر جميع مُؤسَّسات الدولة لمكافحة آفة الفساد، مُنوّهاً بأنَّ مكافحة هذه الآفة غدت ضمن سياسات الدولة وأولوياتها التي ينبغي لجميع المُؤسَّسات العمل الدؤوب لإنجاحها.

القاضي (حيدر حنون)، وخلال كلمته في حفل افتتاح بناية مُديريَّة تحقيق بغداد الذي حضره رئيس لجنة النزاهة النيابيَّة وقاضي محكمة جنايات مكافحة الفساد المركزيّة، وصف المُديريَّة بأنَّها صرحٌ من صروح القانون وسيادته وإنفاذه، لافتاً إلى أنَّ بناء وتأهيل مُؤسَّسات الدولة ينسجم مع العراق الجديد الديمقراطي الذي يضع خدمة المواطن وحقوقه وحريَّاته ضمن أولويَّاته، مُنبّهاً إلى أنَّ السعي لتشييد مقار رصينة ولائقة يسهم في توفير بيئةٍ ملائمةٍ للعاملين لتقديم الخدمات الفضلى للمواطنين من جهةٍ، وتهيئة الأماكن المريحة الصالحة لاستقبال المراجعين لتلك الدوائر من جهة أخرى، فضلاً عن أنَّها تعكس وجه البلاد الحضاري لدى استقبال الوفود الدوليَّة في الفعاليات التي يمكن احتضانها، لا سيما بعد انضمام العراق للاتفاقيَّات الدوليَّة والعربيَّة والإسلامية لمُكافحة الفساد.

ونوَّه رئيس الهيئة بأنَّ العراق هو عراقُ القيم والمبادئ وموئل الأنبياء والصالحين والنزهاء، مُعرباً عن أسفه لإلصاق صفة الفساد بمُؤسَّساته ومحاولة التقليل من عمل الأجهزة الرقابيَّة فيه، مُؤكداً أنّ العراق ممثلاً بالأجهزة الرقابيَّة والأجهزة الساندة الأخرى سيعلن عاجلاً أم آجلاً عن انتصاره الباهر على الفساد، وعلى جميع المُنظَّمات الدوليَّة والإقليميَّة الاعتراف بتلك الإنجازات التي لم تبلغ مستواها أيٌّ من الأجهزة النظيرة في بقية البلدان.

وثمَّن حنون انسجام السلطات الثلاث مع الأجهزة الرقابيَّة في سعيها الحثيث لمحاربة الفساد، مشيراً إلى تعاون مجلس النوَّاب الذي وصفه بأنه روح الدولة الذي تنبثق منه الحياة لمُؤسَّساتها عبر تشريع القوانين التي تنظم أعمالها، مُثمّناً دور السلطة القضائيَّة وقضاة التحقيق في مكافحة الفساد، وإسناد مُحقّقي الهيئة الذين يعملون تحت إشرافهم.

وعرَّج على المنهاج الوزاري وبرنامج الحكومة الذي وضع مكافحة الفساد في أولى أولويَّاته، مُنبّهاً إلى أنَّ هيئة النزاهة الاتحاديَّة عندما تنسجم إجراءاتها ورفع وتيرة أعمالها مع البرامج الحكوميَّة والسياسات العامة التي تضعها للدولة لا يخلّ باستقلاليَّتها، مشيراً إلى أنَّ المادة (٧٨) نصَّت على أنَّ رئيس مجلس الوزراء هو المسؤول التنفيذي المباشر عن السياسة العامَّة للدولة، مُشدِّداً أن الانسجام مع تلك السياسات ومحاولة إنجاحها هو واجبٌ على مُؤسَّسات الدولة كافة ما دام إقرار تلك السياسات جاء وفقاً للطرق الدستوريَّة والقانونيَّة.

من جانبه، أشاد رئيس لجنة النزاهة النيابيَّة (زياد الجنابي) بالإنجازات التي حققتها هيئة النزاهة الاتحاديَّة في الأشهر المنصرمة، مُنوّهاً بأنَّ الهيئة تسير في الاتجاه الصحيح لا سيما تحت ظل رئاسة القاضي (حيدر حنون)، مؤكداً أنَّ مجلس النوَّاب يدعم بقوةٍ عمل الهيئة وسيقوم بإقرار التعديل الثاني لقانونها رقم (٣٠ لسنة ٢٠١١) بعد عطلة الفصل التشريعي الحالي.

بعد مبادرة وزيرة الاتصالات بالدراسة المجانية.. إقبال غير مسبوق للتقديم على المعهد العالي للاتصالات والبريد

أكدت مديرية المعهد العالي للاتصالات والبريد إحدى تشكيلات الشركة العامة للاتصالات والمعلوماتية ان التقديم للدراسة في المعهد شهد إقبالا كبيرا من قبل خريجي الدراسة الاعدادية بجميع فروعها .

وأوضحت عمادة المعهد أن هذا الإقبال الواسع على التقديم للدراسة جاء نتيجةً لمبادرة معالي وزيرة الاتصالات الدكتورة هيام الياسري بإلغاء الأجور الدراسية في المعهد العالي، منوهة الى انه سيكون موعد التسجيل للفترة من ٢٠٢٣/١١/٦ ولغاية ٢٠ من الشهر الجاري .ونشر المعهد أسماء الطلبة المقبولين للعام الدراسي الحالي (٢٠٢٣_٢٠٣٤).

وكيل وزارة النفط لشؤون الاستخراج
باسم محمد خضير يستقبل مدير شركة بتروجاينا الصينية

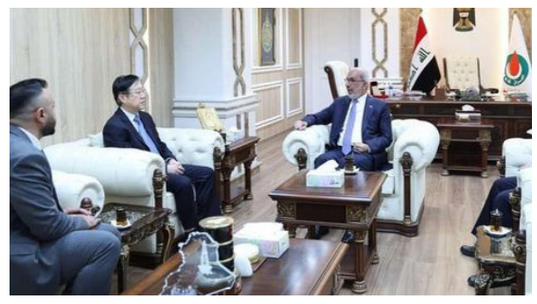

ميسان / كواكب علي السراي

في إطار السعي نحو استثمار الغاز المحروق والاستفادة منه في جوانبٍ أخرى من الصناعة النفطية ، وتنفيذا» لتوجيهات وكيل وزارة النفط لشؤون الاستخراج (باسم محمد خضير) في مايخص ملف معالجة الغاز المحروق في حقل الحلفاية النفطي مع شركة بتروجاينا .

استقبل ، السيد وكيل وزارة النفط لشؤون الاستخراج ، في مكتبه وفداً من شركة بتروجاينا الصينية برئاسة مدير الشركة (فانغ جياتشونغ) ، والتي تعمل كمشغل لحقل الحلفاية في محافظة ميسان .حيث ، جرى خلال اللقاء بحث سبل التعاون المشترك بين الجانبين ، ومناقشة نسب الإنجاز المتحققة في حقل الحلفاية ، والتحديات التي تواجه سير العمل في الحقل .ومن جانبه وجه ، وكيل وزارة النفط لشؤون الاستخراج : بضرورة حلحلة المشاكل التي تواجه سير العمل ، ومتابعة مشاريع المنافع الاجتماعية ، ودعم السكان المحليين من خلال توفير فرص العمل ، بالتنسيق مع شركة نفط ميسان ، والحكومة المحلية في المحافظة ، فضلاً عن تدريب الملاكات الوطنية العاملة في الحقل .وفي نفس السياق يُذكر ، أن شركة بتروجاينا المشغل لحقل الحلفاية ، قد أنجزت محطة غاز الحلفاية الصديقة للبيئة ، وسيتم من خلالها استثمار الغاز المحروق وتحويله إلى غازٍ مصاحب للاستفادة منه في تشغيل محطةً كهرباء الكحلاء ، وكذلك محطة غازٍ ميسان لتوليد الطاقة الكهربائية مستقبلاً .

إنعقاد الإجتماع الدوري الثامن لمجلس إدارة هيئة إستثمار بغداد

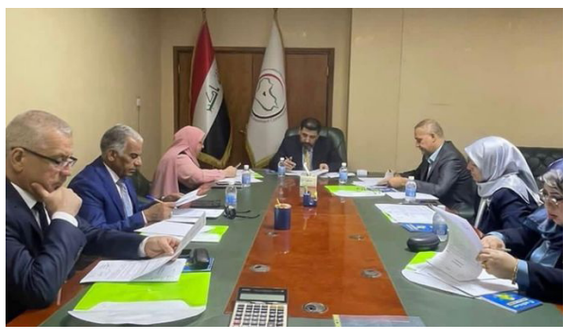

الشرق / منى خضير عباس

عقد مجلس إدارة هيئة إستثمار بغداد صباح امس الأول الثلاثاء الموافق ٧ /١١ /٢٠٢٣ إجتماعه الدوري الثامن برئاسة المهندس الحسن جميل حسن رئيس الهيئة وحضور الأعضاء ، وتناول الإجتماع موضوعات عديدة تتعلق بالواقع الإقتصادي والعمراني للعاصمة بغداد وسبل النهوض به وكيفية تطويره . هذا وأستعرض المجلس آلية العمل الجديدة التي إعتمدتها الهيئة من أجل تقديم الدعم والإسناد للشركات والمستثمرين لمساعدتهم في إنجاز مشاريعهم وإنجاح عملهم بالتعاون مع الجهات القطاعية ذات العلاقة بالعملية الإستثمارية في العاصمة بغداد .

شرطة بابل تعقد ورشة عمل تثقيفية في كلية الإمام الكاظم(ع) حول حصر السلاح بيد الدولة

الشرق / زهير الخالدي

استمراراً للعمل بتعليمات وتوجيهات معالي وزير الداخلية وا وكيل الوزارة لشؤون الشرطة ، وتوجيه ومتابعة قائد شرطة بابل اللواء خالد تركي الشمري رئيس اللجنة الوطنية لحصر السلاح بيد الدولة في محافظة بابل ، حول أهمية إدامة التنسيق والتواصل المجتمعي لنشر الثقافة القانونية والتوعوية من مخاطر انتشار الأسلحة خارج نطاق الدولة وبيان آثارها السلبية .

عقدت شعبة السيطرة وتنظيم السلاح في قيادة شرطة المحافظة ورشة عمل تثقيفية بالتعاون مع كلية الإمام الكاظم(ع), بحضور عميد الكلية الدكتور علي السلطاني وعدد من أساتذتها والطلبة ، حيث جرت وقائع الورشة على قاعة كلية الإمام الكاظم (ع) وقدم محاورها العقيد الحقوقي عمار هادي مدير الشعبة ، تناول فيها مخاطر انتشار الأسلحة خارج نطاق الدولة وظاهرة الدكة العشائرية والرمي العشوائي ، فيما تطرق الى أهم المواد القانونية في قانون الأسلحة رقم ١٥ لسنة ٢٠١٧ وتوضيح مراحل السياسة الوطنية لحصر السلاح بيد الدولة وإجراءات التسجيل والتسليم لأسلحة المواطنين عند الإعلان عن بدء العمل في مكاتب التسجيل التي تم استحداثها ضمن مراكز الشرطة بالمحافظة .

مدير عام صحة ميسان يلتقي المواطنين والمنتسبين والحالات الإنسانية

الشرق / الفضل السعد

يواصل الدكتور علي طه حسون مدير عام دائرة صحة ميسان برنامجه الأسبوعي للقاء المواطنين و المنتسبين والحالات الإنسانية في مركز الدائرة، حيث التقى عدد منهم لمتابعة الاحتياجات وتبسيط الإجراءات ومعالجة المعوقات .وقال مدير شعبة شؤون المواطنين الحقوقي محمد فالح ،تكون مقابلات المواطنين و المنتسبين والحالات الإنسانية يوم الثلاثاء من كل أسبوع لتسهيل وتسريع الإجراءات .

مدير عام توزيع الوسط يعقد اجتماعاً حول تجربة نقل معلومات المحطات إلى مراكز السيطرة

الشرق / رزاق مهدي جاسم

عقدَ مدير عام الشركة العامة لتوزيع كهرباء الوسط المهندس «علاء سمير الجبوري» اجتماعاً في مقر الشركة العامة في بغداد .ضم ممثلي عن شركات توزيع الجنوب، وتوزيع الفرات الأوسط، وتوزيع الشمال.شَهِدَ الاجتماع مناقشة تجربة نقل معلومات المحطات إلى مراكز السيطرة من أجل السيطرة على الأحمال، والاطّلاع على التجربة والاستفادة منها بنقل المعلومات والتجربة للشركات الأخرى، وتعميمها في تلك الشركات.وأكدَ المدير العامُ على التعاون المشترك من أجل تنفيذ توجيهات وزارة الكهرباء بخصوص إجراء الزيارات الميدانية لفروع شركات التوزيع من قبل دائرة التخطيط والدراسات والمتمثلة بالسيدة «صبا علي» لدراسة التجربة والعمل على تطبيقها .

وفي ختام الاجتماع أشارَ إلى الحضور بأهمية هذه الخطوة، لما لها من استفادة بنقل المعلومات بين شركات التوزيع الأخرى، للوصول إلى أفضل مستوى في العمل المُنظم، وفق آلية مبنية على أسس علمية مدروسة.

شركة نفط الشمال تقيم ورشة عمل في المجال التكنولوجي

الشرق / علي ابراهيم حسن

انسجاما مع توجيهات الإدارة العليا في الشركة الرامية إلى تطوير قابليات ومهارات ملاكاتها من خلال إكسابهم الخبرات الوظيفية والصيغ والطرق الحديثة في أعمالهم وتنفيذ الواجبات المكلفين بها ،نظّم قسم إدارة الأنظمة البرمجية وخدمات تقنية المعلومات في شركة نفط الشمال بالتعاون مع شركة (ICC group)، ورشة عمل عن حلول التكنولوجيا في مجال الشبكات ومراكز البيانات وتبادل المعلومات والأمن السيبراني التي أشرفت عليها مديرة قسم إدارة الأنظمة البرمجية وخدمات تقنية المعلومات.عرض فيها ممثلو الشركة أعلاه شرحا مفصلا عن حلول مراكز البيانات والأمن السيبراني وأمن المعلومات، وتضمنت الورشة نقاشات وحوارات لتقديم أفضل الحلول. هذا وقد حضر الورشة مدير قسم العلاقات العامة وعدد من منتسبي الشركة من ذوي الاختصاص في مجال (IT).

مدير عام صحة ديالى يستقبل مدير عام التخطيط في هيئة رعاية ذوي الإعاقة والاحتياجات الخاصة

الشرق / محمود السلطاني

بحث مدير عام دائرة صحة ديالى الدكتور الاستشاري حيدر المكدمي مع مدير عام دائرة التخطيط والمتابعة في هيئة رعاية ذوي الإعاقة والاحتياجات الخاصة التابعة لوزارة العمل الأستاذ رائد جبار باهض آليات التنسيق بين المؤسسات الصحية في المحافظة والهيئة فيما يخص الخدمات الطبية والرعاية الصحية المقدمة لشريحة ذوي الاحتياجات الخاصة.

وتضمن الاجتماع المشترك الذي عقد صباح أمس في دائرة صحة ديالى مناقشة زيادة عدد اللجان الطبية الخاصة بهذه الشريحة وتسريع إجراءاتها بما يتناسب وأعداد المتقدمين منهم. وأكد المكدمي ان دعم شريحة ذوي الاحتياجات الخاصة يندرج ضمن توجه دائرة صحة ديالى لتوسعة مستوى الخدمة الطبية والرعاية الصحية وتسهيل وتسريع الإجراءات الإدارية الأخرى ، وعبر عن استعداد الدائرة لتقديم المزيد من التعاون والدعم لهذه الشريحة من المواطنين.

قائد شرطة ديالى يستقبل وجبة جديدة من المواطنين والضباط والمنتسبين ضمن برنامج المقابلات الأسبوعية

الشرق / محمود السلطاني

تنفيذًا لتوجيهات معالي وزير الداخلية و وكيل الوزارة لشؤون الشرطة المحترمين، باستقبال المواطنين ومنتسبي الوزارة والنظر بطلباتهم، استقبل قائد شرطة ديالى اللواء علاء غريب الزبيدي، في مكتبه «وجبة جديدة من المواطنين والضباط والموظفين المدنيين والمراتب ضمن برنامج المقابلات الأسبوعي للنظر بطلباتهم وحل مشاكلهم.

رحب الزبيدي بالمتقدمين بطلبات المقابلة المقدمة إليه عن طريق قسم العلاقات والإعلام، «موعزًا» الى لجنة المقابلات بالإسراع في إنجاز معاملاتهم خصوصًا الحالات الإنسانية، حسب توجيهات وزارة الداخلية والصلاحيات المخولة وفق القانون.

مدير عام صحة الأنبار يستقبل النائب أسماء العاني عضو مجلس النواب العراقي

الانبار / احمد عبود

استقبل مدير عام دائرة صحة الأنبار الدكتور خضير خلف شلال في مكتبه النائب أسماء العاني عضو لجنة الصحة والبيئة النيابية في مجلس النواب العراقي وبحضور معاون المدير العام للشؤون الفنية الدكتور وسام زبن ومدير قسم التخطيط الدكتور محمد شيحان .وقد تم خلال هذا اللقاء التباحث حول العديد من القضايا وأهم المشاكل والمعوقات التي تخص عمل صحة الأنبار والطرق الكفيلة بالارتقاء بالخدمات الطبية المقدمة للمواطنين في محافظة الأنبار ..«الدكتور الشلال» رحب بالسيدة عضو مجلس النواب شاكرا جهودها في دعم دائرة صحة الأنبار من أجل تقديم الخدمات الطبية للمواطنين في المحافظة ..

اللجنة الفرعية لمكافحة الفساد في شركة نفط الوسط تعقد اجتماعاً لمناقشة استكمال إنجاز التقارير السنوية والفصلية

انسجاماً مع ضوابط الاستراتيجية الوطنية للنزاهة ومكافحة الفساد , واستناداً الى مقررات اللجنة المركزية لمكافحة الفساد في وزارة النفط, وفي ضوء توجيهات مدير عام شركة نفط الوسط المهندس قدوري عبد سليم, عقد في مقر الشركة اجتماعاً للفريق الفرعي لتطبيق الاستراتيجية الوطنية للنزاهة ومكافحة الفساد برئاسة المهندس وسام حامد مذري وحضور ممثلي هيئات وأقسام الشركة وتشكيلاتها المختلفة.

واستعرض المجتمعون الفقرات الخاصة بجداول التقرير السنوي والتقرير الفصلي والآليات الواجب اتباعها للإجابة على تلك الفقرات, بما ينسجم مع بنود وفقرات الاستراتيجية الوطنية , الأمر الذي يسهم في إنجاز تقارير دقيقة توثق الإجراءات التي تعتمدها الشركة في مكافحة حالات وشبهات الفساد . ومن المؤمل ان تقوم اللجنة المركزية في الوزارة بتوحيد تلك التقارير تمهيداً لعرضها أمام اللجنة العليا المشرفة على تنفيذ بنود برنامج الأمم المتحدة الإنمائي (undp) خلال الشهر القادم.

استعداداً للتشغيل التجريبي

مشروع ماء البغدادي في محافظة الأنبار يبصر النور قريباً..

تقوم المديرية العامة للماء بالإشراف على تنفيذ مشروع ماء البغدادي في محافظة الأنبار والذي يعمل بطاقة ٣٠٠٠ متر مكعب بالساعة.

وبين مدير عام المديرية العامة للماء المهندس عمار عادل المالكي بأن نسبة إنجاز المشروع بلغت ٩٦٪ وفق آخر موقف لسير العمل في المشروع وفي مراحل الاستعداد للتشغيل التجريبي للمشروع, مشيرا ان المشروع يعد من المشاريع الحيوية المدرجة ضمن مشاريع البرنامج الحكومي والذي يغذي ناحية البغدادي والمناطق المجاورة في محافظة الأنبار بالماء الصالح للشرب والمشروع من تنفيذ شركة الفاو الهندسية العام .

مصالحة ورد اعتبار..

ثلاثـــي العـــراق يتوهـــج في بطولتـــي آسيـــا

شهدت الجولة الرابعة من بطولتي دوري أبطال آسيا وكأس الاتحاد الآسـيوي، تألقًـا ملفتًا للأندية العراقية، بعـد نجاحها في تحقيق ٣ انتصـارات لفرق القوة الجوية، الـزوراء، الكهرباء. ونجح صقور القوة الجوية في عبور اتحاد جدة السعودي (٢-٠) بملعب فرانسوا حريـري بمدينة أربيل، ليتمكن من ضرب ٣ عصافير بحجر واحد، أولها رد هزيمة الذهاب (٠-١)، وتسجيل انتصار تاريخي على ناد متخم بالنجـوم العالميين أبرزهم كريم بنزيمـا ونجولو كانتي. أما المكسـب الثالث، الوصول للنقطة ٧ وتقليص الفارق مع المتصدر الاتحاد إلى نقطتـين، ومن ثم رفع حظوظه في التأهل للدور المقبل. كما ارتقى نجـم القوة الجوية علي جاسـم إلى وصافة هدافي دوري الأبطال (٤) أهداف: ثنائية في سباهان الإيراني، وهدف في كل من أجمك الأوزبكي واتحاد جدة. تجديد الانتصار

وقع الزوراء على فوزه الثاني تواليا بكأس الاتحاد الآسـيوي، بعد اجتيازه النجمة بنتيجة (٢-١)، ليجدد تفوقه على الفريق اللبناني بعد أن هزمه في البصرة (٤-١).ورفع أبناء المدرب المصري حسام البدري رصيدهم إلى ٧ نقاط بالمجموعة الثالثة، في وصافة الترتيب بفـارق ٣ نقاط خلف المتصدر الرفاع البحريني.وظهر الزوراء بأداء مميـز صالح به جماهيره بعد الإخفاقـات في دوري نجوم العراق.وقدم النيجيري كولينز أوباري مباراة استثنائية، وسجل هدفا هو الثاني له بكأس الاتحاد الآسيوي، فاسـتحق جائزة رجل المباراة.وسوف تفصـل مواجهتا الزوراء مع الرفاع البحريـني والعربي الكويتي في تحديد مصير الـزوراء العراقي: إما بلوغ الـدور الثاني أو التعثر ومغادرة المنافسة مبكرا.

صدارة برتقالية

سـطر لاعبـو الكهرباء ملحمـة كروية رائعـة في ملعب البصرة الدولـي، عندما نجحـوا في إيداع ثلاثية جميلة في شـباك ضيفهم الوحدات الأردني. واسـتطاعت الكتيبـة البرتقالية رد الاعتبار بعد الخسـارة في عمّان وكسـب الإياب بالنتيجة نفسها (٣-١). وقـدم لؤي صلاح المدير الفني للكهرباء عناصر مميزة سـاهمت في تحقيق الانتصار الثاني والوصول للنقطة السابعة، أبرزهم نجم شوان صاحب الهدف الأول، وثنائي المنتصف محمد سلام وأموري فيصل. كمـا ظهر حارس المرمى عمار علي بأفضل حالاته وأنقذ الكهرباء من أهداف محققة. وكان للمحترفين نجوبا، داودا، ماموني شـافيو الدور الأبرز في القفز لصدارة المجموعة الثانية، فيما يأتي الكويت ثانيـا والوحدات ثالثا بالرصيـد ذاته (٦) نقاط، ثم أهلي حلب في القاع بنقطتين.

رغبة مشتركة بين بايرن ميونخ وحارسه

ذكرت تقارير صحفية امس الأربعاء، أن بايرن ميونخ يتجه لتمديد عقد حارس مرماه سـفين أولريتش.وبحسـب صحيفة «بيلد» فـإن النادي البافاري أجرى محادثات أولية مع ممثلي أولريتش، الذي ينتهي عقده الصيف المقبل.ويلعب أولريتش دور الحارس البديل في بايرن ميونخ منذ ٢٠١٥، تخللتها فترة قصيرة قضاها في هامبورج، لكنه بات الحارس الأساسي للفريق في الفترة الأخيرة عقب إصابة الحارس الدولي مانويل نوير.وعاد نوير إلى الملاعب بعد غياب أكثر من ١٠ أشـهر بسبب تعرضه لكسر في الساق أثناء ممارسة رياضة التزلج.وأشارت «بيلد» إلى أن أولريتش يرحب بالبقاء في بايرن حتى نهاية مسيرته الكروية.

الميناء ماذا والى أين...

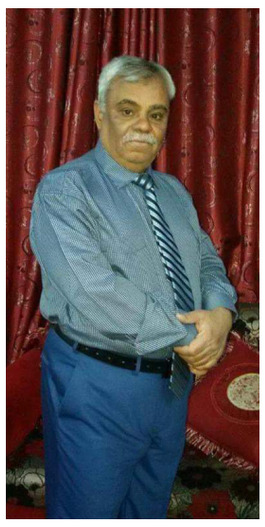

نادي الميناء الرياضـي واحد من انديتنا العريقة وتاسيسـه يعـود إلى سـنة ١٩٣١ كان احد الأنديـة المغذيـة للمنتخب الوطـني أمثال هادي احمـد وجليل حنـون وصبيح عبد علي ورحيم كريم و غيرهم اليوم يمر بازمة خانقة وهو احد الأندية العشرين بدوري نجوم العراق إذ انه لا يملك لاعبين مؤثرين ولا إدارة جيـدة ولا هيئة تدريبية تليق بنادي البصرة الام نادي الميناء ناهيك عن الإهمال الذي يلاقيه من كل الأوسـاط البصرية مع انه ثلث خـيرات العراق مـن البصـرة و نا د يهـا يمـر بهـذه الازمة الخانـة إذ دخل باخر مباراة له أمام الشـرطة بسـبعة لاعبين بضمنهـم حارس المرمى وبعد أن سـجل الشـرطة هدفهم الأول أمام النقص العـددي لنادي الميناء تعـرض احـد لاعبي الميناء لإصابة اجبرته بـترك المباراة لينخفض عدد لاعبي الميناء إلى سـتة لاعبين مما حدى بحكم المباراة ان ينهي المباراة بفوز الشرطة بثلاثة اهداف دون رد لان القانون لا يسـمح بأن يلعب احد طرفي الفريقين بستة لاعبين وهـي حالة فريدة من نوعهـا لم تحصل في ملاعبنا سـابقا ابدا بأن فريق لم يتمكن من ان ينزل للملعب وهو كامـل العدد فنقول يا اتحاد الكـرة عالجوا أزمة الميناء كي يسـتعيد عافيتـه في الدوري والكل يعلم انـه نادي عريق وكبير وعلى أهالي البصرة اثارة قضية النادي وما يعانيه إلى الأوساط الرياضية في البلاد لانه التفريط بالميناء هو خسارة للكرة العراقية مع تحياتي....

متابعة : احمد المرواني

أرباح طائلة لميلان في ليلة قهر سان جيرمان

انتزع ميلان فوزا ذهبيا من ضيفه باريس سـان جيرمان، بهدفـين مقابـل هـدف، في الجولـة الرابعـة من دور المجموعات بدوري أبطال أوروبا .وبحسب موقع «توتو ميركاتو» الإيطالي، فـإن ميلان حقق العديد من المكاسـب في ليلـة الفوز علـى باريس، حيث حصـد النادي ١٠ ملايـين يورو ونصف من وراء لقاء الليلة الماضية.

خليفة فان دايك

ليفربول يقترب من هدف ريال مدريد

أكـد تقرير صحفي، أن ليفربول المرشـح الأوفر حظا للتعاقد مع أحد نجوم سـبورتنج لشبونة. وبحسب شـبكة «جول» العالمية، يهتم المدير الفني الألماني يورجن كلوب، بنجم دفاع سبورتنج جونسالو إيناسيو وأبدى إعجابه بمستواه، إذ يرى أنـه البديل المحتمل للهولنـدي فيرجيل فان دايك. ويسـعى ليفربول لضم قلب دفاع مميز، بعقـد طويل الأمد، ليكـون خير وريث للثنائي جويل ماتيب وفيرجيل فان دايك، المتقدمين في العمر .وكانت تقارير ألمانية قد أشارت إلى أن مانشستر يونايتد كان مهتما بضم اللاعب أيضا، قبل أن يتراجع عن الفكرة.الأمر نفسـه تكرر مع ريال مدريد، الذي تردد أنه يرغب في ضم اللاعب، خلال فترة الانتقالات الشتوية المقبلة، بسبب إصابة مدافعه إيدر ميليتاو .وخاض إيناسيو ١٣ مباراة مع سبورتنج هذا الموسم، وتقدر قيمته السوقية بحوالي ٣٠ مليون يورو.

سقوط نيوكاسل وتأهل سيتي الأبرز في الصحف الإنجليزية

اهتمت الصحف الإنجليزية الصادرة بتعقد موقف نيوكاسـل في التأهل من مجموعات دوري الأبطال، بعد خسـارته أمام بوروسيا دورتموند بهدفين دون رد، مسـلطة الضوء على تأهل مانشسـتر سـيتي لثمن النهائي، عقب فوزه على يونج بويز السويسري بثلاثيـة نظيفة.وعنونـت صحيفة «ديلي تلجراف»: «سـقط واقترب من الخروج.. هاو يلوم الإجهاد مع وضع الهزيمة نيوكاسـل على حافة الخروج».وكتبت أيضا: «الحصول على القميص.. منافس هالاند يطالب باسـتبدال القميص بين الشوطين».أما صحيفة «التايمز» فعنونت: «هالاند يسجل مع تأهل السيتي».وفي الجانب كتبت: «أرتيتا قد يواجه اتهاما من الاتحاد الإنجليزي لكرة القدم». وكتبت أيضا: «غياب ثنائي اليونايتد حتى أعياد الميلاد»، في إشارة إلى ليساندرو مارتينيز وكاسيميرو.

بيلينجهام خارج التشكيل المتوقع لريال مدريد ضد براجا

يسـتعد ريال مدريد لمواجهة ضيفه سـبورتنج براجا، على ملعب سـانتياجو برنابيـو، ضمن لقاءات الجولة الرابعـة لمجموعات دوري أبطال أوروبا، على أمل حسم بطاقة التأهل قبل جولتين من النهاية. وفـاز ريال مدريـد في مبارياته الثلاث الأولى، ضـد يونيون برليون في مدريـد ونابولـي في إيطاليا وأخـيرا براجا في البرتغـال، ليجمع ٩ نقاط ويتصدر مجموعته.وبحسـب صحيفة «موندو ديبورتيفو» الإسبانية، فإن التشـكيل المتوقع للريال، يخلو من اسـم النجم الإنجليزي جود بيلينجهام الـذي عانى من إصابة في الكتف خلال مواجهة رايـو فاليكانو الأخيرة بالليجا، وسـيلعب الإسـباني إبراهيم دياز بدلا منه.ومن المتوقـع أن يبدأ ريال مدريد بالتشكيل التالي:

حراسة المرمى: كيبا أريزابالاجا

الدفاع: فيرلاند ميندي - ديفيد ألابا - ناتشو فيرنانديز - داني كارفاخال

الوسط: إدواردو كامافينجا - إبراهيم دياز - توني كروس - فيدي فالفيردي

الهجوم: فينيسيوس جونيور - رودريجو جويس

جريزمان مطلوب في الدوري الأمريكي

أفاد تقرير صحفي إسـباني بأن الفرنسـي أنطوان جريزمان، نجم أتلتيكو مدريد، مطلوب في الدوري الأمريكي.وبدأ الدوري الأمريكي مؤخرا في اسـتقطاب بعض لاعبي الليجا، على غرار ثنائي برشلونة جوردي ألبا وسيرجيو بوسكيتس.وبحسب شبكة «ريليفو» الإسبانية، فإن جريزمان قد يرحل عن صفوف الروخيبلانكوس في الصيف المقبل، خاصة في ظل اهتمام كبير من أندية الدوري الأمريكي بضمه.وأضاف التقرير، أن فريق لوس أنجيليس جالاكسي هو أحد الفرق التي أبدت اهتماما بضم جريزمان، إلى جانب زميله ألفارو موراتا .وسبق أن أعرب جريزمان عن رغبته في البقاء مع أتلتيكو، حيث استعاد بريقه من جديد، وأصبح يسجل باستمرار.

محكمة الاحوال الشخصية في كربلاء
العدد/ ٨٠٢٠ / ش / ٢٠٢٣
الى المدعى عليه / احمد تركي سوادي / يسكن كربلاء / حي الغدير / مجهول محل الاقامة حاليا
اقامت المدعية (هديل صبري شاكر) الدعوى المرقمة ٨٠٢٠ / ش / ٢٠٢٣ على زوجها المدعى عليه (احمد تركي سوادي) والتي تطلب فيها الحكم بتصديق زواجهما واثبات نسب الطفلين كل من (علي وكرار اولاد احمد تركي سوادي) ولمجهولية محل اقامتك حسب اشعار مختار منطقة الغدير قررت المحكمة تبليغك اعلانا بصحيفتين يوميتين محليتين امام هذه المحكمة في موعد المرافعة المصادف ١٦ / ١١ / ٢٠٢٣ الساعة التاسعة صباحا وعند عدم حضورك او ارسال من ينوب عنك ستجري المرافعة بحقك غيابيا ووفقا للقانون
القاضي
ابو ذر مظهر عبد الامير
////////////////////////
دائرة الكاتب العدل في المنازرة
العدد العمومي / ٤٤٥١
(انذار عزل وكيل)
بواسطة السيد الكاتب العدل في المنازرة المحترم
قدم السيد (محمد داود سلمان) الانذار وعزل الوكيل المرقم بالعدد العمومي ٤٤٥١ في ٥ / ١٠ / ٢٠٢٣سجل ١٧٢ / انذار
الى :- السيد المنذر اليه (علي محمد داود) / عنوانه / النجف / حي الرسالة / الجمعية
سبق وان وكلتك وكالة مصدقة من كاتب العدل في المنازرة بالعدد العمومي ٣٤٤٣ في ٢٧ / ٨ / ٢٠١٥ ولانتفاء الحاجة من الوكالة عليه قررت عزلك وعدم استعمالها اعتبارا من تاريخ تبلغك بالانذار . قدم هذا الانذار من قبل (محمد داود سلمان) بالبطاقة الوطنية (١٩٥٧٢٤٩٤٩٤٩٤)في ٢٤ / ١١ / ٢٠٢١ وبعد ان وقع امامي اوراق التبليغ الى السيد (علي محمد داود) حفظ الاصل وارسلت النسخة الثانية للتبليغ ارسل الانذار مع اوراق التبليغ الى دائرة الكاتب العدل في النجف لغرض تبليغ الموما اليه واعيد الينا مشروحا من قبل المبلغ السيد (عقيل محمد الشيباني) بأنه مرتحل الى جهة مجهولة وكما مذكور في اشعار مختار منطقة حي الرسالة السيد (حسين جاسم الشمري) وتعذر علينا تبليغه في الوقت الحاضر مجهول محل سكناه . لذا قررنا النشر بصحيفتين يوميتين رسميتين لغرض تبليغ الموما اليه بالعزل . ويعتبر التبليغ نافذ من تاريخ النشر
الكاتب العدل في المنازرة
كرار مجيد صاحب الجبوري
////////////////////////
محكمة جنايات كربلاء / الهيأة الاولى
العدد / ١٠٤٩ / ج هـ١ / ٢٠٢٣
الى المحكوم الهارب / (صباح رزاق كريم كاظم / اسم والدته / امل نصيف)
حكمت عليك هذه المحكمة (بالإعدام شنقا حتى الموت) استنادا لاحكام المادة (٤٠٦ / ١ / د) من قانون العقوبات ولمجهولية محل اقامتك تقرر تبليغك بصحيفتين محليتين لتسليم نفسك الى هذه المحكمة او الى اقرب مركز شرطة
القاضي
محمد عباس شاكه
رئيس محكمة جنايات كربلاء / الهيأة الاولى
////////////////////////
محكمة الاحوال الشخصية في الحسينية
العدد / ٨٧٦ / ش / ٢٠٢٣
الى المدعى عليها / زهراء عواد خضير الزوبعي
اصدرت هذه المحكمة قرارها الغيابي في الدعوى المرقمة ٨٧٦ / ش / ٢٠٢٣ في ٨ / ١٠ / ٢٠٢٣ القاضي بالزام المدعى عليها اعلاه بمطاوعتها للمدعي (عادل رضا محمد) في الدار الميهأه من قبله والتي تقع في الحسينية / مصطفى خان ولمجهولية محل اقامتك حسب شرح القائم بالتبليغ لذا تقرر تبليغك بصحيفتين يوميتين محليتين ولك حق الاعتراض خلال عشرة ايام من تاريخ تبلغك بهذا الاعلان سوف يكتسب القرار الدرجة القطعية بحقك وفق الاصول
القاضي
سهيل نجم حسين
////////////////////////
محكمة بداءة كربلاء
العدد / ٤٩٦٩ / ب / ٢٠٢٣
الى المدعى عليه / حيدر علي دعيج
اقام المدعي (سعيد عبيد عباس) الدعوى المرقمة اعلاه المتضمنة طلب الحكم بإعادة الحال الى ما كان عليه قبل البيع واعادة المبلغ المستلم والبالغ (٤٥,٠٠٠,٠٠٠) خمسة اربعون مليون دينار عن العقار المرقم (٣ / ٢٩١٥٠ م ٦١ جزيرة) ونظرا لمجهولية محل اقامتك في الوقت الحاضر لذا تقرر تبليغك بصحيفتين يوميتين محليتين للحضور امام هذه المحكمة في الساعة التاسعة صباح يوم المرافعة الموافق ١٤ /١١ /٢٠٢٣ وفي حال عدم حضورك او ارسال من ينوب عنك قانونا سوف تجري المرافعة بحقك غيابيا وعلنا
القاضي
عادل مودان عفتان
////////////////////////
وزارة الداخلية
وكالة الوزارة للشؤون الادارية والمالية
مديرية الاحوال المدنية والجوازات والاقامة
قسم شؤون الاحوال المدنية كركوك
العدد/ ٦٤٧١
التاريخ/ ٥/١١/٢٠٢٣
م/ اعلان
قدم المواطن (عزيز شهاب احمد)دعوى في هذه المديرية للغرض تبديل لقب من (الحمداني) الى (شوان) من لديه اعتراض مراجعة هذه المديرية خلال خمسة عشر يوما من تاريخ نشره في الجريدة وبعكسه فسوف تنظر هذه المديرية في الدعوى وفق أحكام المادة (٢٢) من قانون البطاقة الوطنية رقم (٣) لسنة ٢٠١٦ .
اللواء الحقوقي
نشأت ابراهيم الخفاجي
المدير العام
////////////////////
وزارة الداخلية
وكالة الوزارة للشؤون الادارية والمالية
مديرية الاحوال المدنية والجوازات والاقامة
قسم شؤون الاحوال المدنية كركوك
العدد/ ٦٤٦٦
التاريخ/ ٥/١١/٢٠٢٣
م/ اعلان
قدم المواطن (مصطفى شهاب احمد)دعوى في هذه المديرية للغرض تبديل لقب من (الحمداني) الى (شوان) من لديه اعتراض مراجعة هذه المديرية خلال خمسة عشر يوما من تاريخ نشره في الجريدة وبعكسه فسوف تنظر هذه المديرية في الدعوى وفق أحكام المادة (٢٢) من قانون البطاقة الوطنية رقم (٣) لسنة ٢٠١٦ .
اللواء الحقوقي
نشأت ابراهيم الخفاجي
المدير العام

رئاسة محكمة استئناف البصرة — العدد :٥٦٩/ش/٢٠٢٣
محكمة الأحوال الشخصية في سفوان — التاريخ: ٧/١١/٢٠٢٣
إعلان
الى/ المدعى عليه (خضير عباس رويح)
اقامت المدعية (مريم خضير عباس ودينا خضير عباس) الدعوى المرقمة (٥٦٩/ش/٢٠٢٣) امام هذه المحكمة تطلبا فيها الحكم لهما بنفقة ولمجهولية محل اقامتك وحسب شرح القائم بالتبليغ وتأييد المجلس البلدي للمنطقة ، قررت المحكمة تبليغك بخصوص الدعوى وبموعد المرافعة اعلانا بواسطة صحيفتين محليتين يوميتين وعليك الحضور امام هذه المحكمة بموعد المرافعة القادم يوم ١٥/١١/٢٠٢٣ الساعة التاسعة صباحا وفي حال عدم حضورك او ارسال من ينوب عنك قانونا سوف تجري بحقك المرافعة غيابيا وفق الاصول .
القاضي / حيدر فالح حسن

محكمة قوى الامن الداخلي
المنطقة الرابعة ٤
العدد / ٧٨٩ / ٢٠٢٣
تشكلت محكمة قوى الامن الداخلي للمنطقة الرابعة بتاريخ ١٠ / ٩ / ٢٠٢٣ برئاسة الواء الدكتور عمار ماهر عبد الحسن وعضوية كل من العميد الحقوقي لهيب كاظم بزون والعميد الدكتور احمد جبر محيسن وبحضور المدعي العميد الحقوقي خلدون محسن محمد واصدرت باسم الشعب (حكمها) الاتي
١- الحكم على المدان (ن ع / حليم عبد الزهرة جبار جاسم) بالحبس الشديد لمدة (خمس سنوات) وفق احكام المادة (٥ / اولا) من (ق – ع – د) رقم (١٤) لسنة ٢٠٠٨ المعدل لغيابه للفترة من ٢٢ / ٢ / ٢٠٢٢ ولحد الان استنادا لاحكام المواد (٦١ / اولا) و(٦٩ / اولا) رقم (١٧) لسنة ٢٠٠٨
٢- طرده من الخدمة وتنحيته عن الوظيفة استنادا المادتين (٣٨ / اولا) و (٤٠ / اولا) من (ق – ع – د) رقم (١٤) لسنة ٢٠٠٨ المعدل
٣- اعطاء الموظفين العموميين صلاحية القاء القبض عليه اينما وجد لتنفيذ الحكم الصادر بحقه والزام المواطنين بالأخبار عن محل اختفائه استنادا لاحكام المادة (٦٩ / ثانيا وثالثا) من (ق -أ- د) رقم (١٧) لسنة ٢٠٠٨
٤- حجز امواله المنقولة وغير المنقولة استنادا لاحكام المادة (٦٩ / رابعا) من (ق – أ – د) رقم (١٧) لسنة ٢٠٠٨
٥- احتساب اتعاب المحامية (المنتدب حسين علي لافي) البالغة (٢٥٠٠٠) خمسة وعشرون الف دينار عراقي تصرف لها من خزينة الدولة بعد اكتساب الحكم الدرجة القطعية
قرار صدر بالاتفاق غيابيا قابلا للاعتراض وافهم علنا بتاريخ ١٠ / ٩ / ٢٠٢٣
اللواء الحقوقي/عمار ماهر عبد الحسن
رئيس المحكمة
////////////////////////
مديرية الاحوال المدنية والجوازات
والاقامة في ذي قار
العدد / ٥١٤١
بناء على الطلب المقدم من قبل السيد (طمعه عزيز جابر) الذي يطلب تبديل اسمه المجرد وجعله (طعمه) بدلا من (طمعه) فمن لديه اعتراض مراجعة هذه المديرية خلال مدة أقصاها خمسة عشر يوم وبعكسه سوف تنظر هذه المديرية في الطلب وفق احكام المادة (٢٢) من قانون البطاقة الوطنية رقم ٣ لسنة ٢٠١٦
اللواء الحقوقي/نشأت ابراهيم الخفاجي
مدير الجنسية العامة وكالة
////////////////
مجلس القضاء الاعلى
رئاسة محكمة استئناف القادسية
محكمة بداءة الحمزة
لجنة تثبيت الملكية في الحمزة
العدد/ ٩/مجدد/٢٠٢٣
التاريخ/ ٥/١١/٢٠٢٣
اعلان
بناءاً على صدور قرار لجنة تثبيت الملكية في الحمزة بالعدد (٩/مجدد/٢٠٢٣) في ٥/١١/٢٠٢٣ والمتضمن تسجيل عائدية العقار المرقم (٢٠٩٠/الحمزة/ الصوب الكبير) باسم طالب التسجيل المجدد (علي مهدي جبر) عليه واستناداً لإحكام المادة (٤٩) من قانون التسجيل العقاري المرقم (٤٣)لسنة (١٩٧١) المعدل قرر إعلان هذا القرار في صحيفتين محليتين وعلى من لديه اعتراض التقدم بالطعن لدى رئاسة محكمة استئناف القادسية بصفتها التمييزية خلال مدة ثلاثون يوماً اعتباراً من اليوم التالي لنشر هذا الإعلان ..
القاضي/عادل صاحب البديري
////////////////////////
محكمة بداءة السماوة
العدد/ ٤٣٩٢/ب/٢٠٢٢
التاريخ/ ٧/١١/٢٠٢٣
اعلان
عطفا على الحكم الصادر من محكمة بداءة السماوة بالعدد ٤٣٩٢/ب/٢٠٢٢ في ٢٤/٥/٢٠٢٣ والمكتسب الدرجة القطعية والمتضمن ازالة شيوع العقار المرقم ٢١٥/١٨ قشله بيعا بالمزايدة العلنية لمدة ثلاثين يوما اعتبارا من اليوم التالي للنشر فعلى الراغبين بالشراء مراجعة محكمة بداءة السماوة في تمام الساعة الثانية عشر ظهرا في اليوم الثلاثين من نشر الإعلان مستصحبين معهم التأمينات القانونية البالغة ١٠٪ من القيمة المقدرة والبالغة (٨٥,٠٠٠,٠٠٠) خمسة وثمانون مليون دينار أن لم يكونوا من الشركاء وعند انتهاء المدة المذكورة ستجري الإحالة القطعية وفقا للأصول علما أن الدفع نقدا وان الدلالية على المشتري وإذا صادف يوم الإحالة عطلة رسمية فيعتبر اليوم الذي يليه موعدا لذلك ..
الاوصاف:-
العقار دار سكن ودكاكين مفرزة بصورة غير رسمية تشتمل الدار على هول وغرفتي نوم ومطبخ ومجموعه صحية مشيدة من الطابوق والاسمنت ومسقفه بالشيلمان عكادة وهي دون مستوى الشارع والارضية ومبلطة بالكاشي الموزائيك القديم وتوجد في الدار ساحة امامية مكشوفة مبلطة بالسيراميك ويحتوي الدار على تأسيسات ماء وكهرباء ويوجد فيه مجموعه صحية خارجية وان الدار تقع في منطقة القشلة في مدينة السماوة على الشارع العام الرابط بين فلكة الخناق والطريق الخدمي المجاور الى الطريق العام المؤدي الى بغداد اما المحلين احدهما معد لبيع القرطاسية والاخر مغلق ساعة الكشف وان الدار قديمة ومتضررة وان مساحة العقار حسب صورة القيد ١٩٥,٥٠ م٢ ملك صرف و القيمة العمومية للعقار (٨٥,٠٠٠,٠٠٠) خمسة وثمانون مليون دينار ..
القاضي/رحيم طاشي حمزة
////////////////////
مجلس القضاء الاعلى
رئاسة محكمة استئناف المثنى
محكمة بداءة الرميثة
العدد/ ٣/مجدد/٢٠٢٣
التاريخ/ ٥/١١/٢٠٢٣
م/ اعلان قرار تثبيت تمليك عقار
قرر رئيس لجنة تثبيت المليكة عقار مجدد بناء على تثبيت عائدية تمام العقار المرقم (١٠٦٥/ الشرقي) الى طالبة التسجيل المجدد (سكينة ابراهيم محمد) باسمها بموجب قرار تثبيت العائدية المرقم (٣/مجدد/٢٠٢٣) والمؤرخ في ٢/١٠/٢٠٢٣ والذي يقضي بتثبيت عائدية تمام العقار المرقم اعلاه باسم العراقية (سكينة ابراهيم محمد) والبالغ مساحته (١ اولك و٧٧ م١٦ سم) عليه نعلن هذا القرار في الصحف المحلية ومن لديه الاعتراض على القرار المذكور تقديم ما لديه من بيانات الى محكمة استئناف المنطقة خلال مدة ثلاثون يوما اعتبارا من اليوم التالي لنشر الإعلان وعند انتهاء المدة المذكورة وعدم ورود اشعار من المحكمة ستباشر هذه المحكمة بالتسجيل وفقا لقرار لجنة تثبيت الملكية ..
القاضي/ حكمت جاسم عبدالله

CNOOC Iraq LTD
شركة سينوك العراق المحدودة

Attention : CNOOC Iraq LTD announcing the bids on three official a newspaper and websites for MoO , MOC , and CNOOC Iraq LTD and we are not responsible for other announcements except the said above.

Announcement

CNOOC Iraq Limited, a company existing under the laws of British Virgin Islands, acting as lead contractor of the Technical Service Contract for Missan Oil Fields entered into by and between Missan Oil Company, TP Missan Limited and Iraqi Drilling Company, is pleased to make the following public tender announcement:

1- Tender Details

Tender title	ICT Equipment
Tender number	CMIT-PRT-10.30-230093
Tender Announcement Website	ITT documents and all Bulletins during the tender period will be published on the following website: https://www.cnoociraq.com/share/page/repository#filter=path%7C%2FSites%2FBiddingDoc%2FdocumentLibrary%2F230093%2520ITT%2520for%2520ICT%2520Equipment%7C&page=1 User name: contractor Password: contractor PS. Some of the ITT documents have been encrypted for confidentiality reasons, thus; Bidders are kindly requested to send by email the Bid Acknowledgement to the following focal points: songyd4@cnoociraq.com/kanghj@cmitfod.com/ ex_mohamed.m@cnoociraq.com/ MohamedFethi.M@cmitfod.com/ mohammed.d@cnooc.com.cn who shall then provide Bidders with the "Password" The user name and password for access ITT are prohibited to change by Tenderer.
Composition of Invitation to Tender (ITT) packages	Tender Announcement Section 1 INSTRUCTION TO TENDERERS Section 2 PROPOSAL CONTENTS AND FORMS Section 3 TECHNICAL REQUIREMENT Section 4 SCHEDULE OF COMPENSATION Section 5 PRO FORMA CONTRACT
ITT Section 1. Claus 9.0	Bid Closing Date: no later than 16:00 (Baghdad Time), on or before *December 3, 2023*
ITT Section 1. Clause 4.2	The bid document purchase receipt must be received by emails to 1- Mr. Song Yuandong (songyd4@cnoociraq.com) 2- Mr. Kang Huijun (kanghj@cmitfod.com) 3- Mr. Mohamed Fethi Merakeb (ex_mohamed.m@cnoociraq.com mohamedfethi.m@cmitfod.com) 4- Mr. Mohamed Diab (mohammed.d@cnoociraq.com) *("Tender Contact Emails")* on or before deadline.
ITT Section 1. Clause 5	All clarification and correspondences from Tenderers must be sent to all aforementioned Tender Contact Emails with official letter.
ITT Section 1. Clause 10.2	Bid Proposals must be delivered to Iraqi Office Attention: Mr. Song Yuandong / Mr. Kang Huijun / Mr. Mohamed Fethi Merakeb /Mr. Mohammed Diab Address: Room 239, FOD Administrative Building. Work Base, CNOOC Camp, Missan Oil Fields. Tel: +964 781 2243799 /+964 7823912299/ +964 7825060775/ +964 7810601649
ITT Section 1. Clause 11.1	Tenderer's bid Proposal shall be irrevocable for a period of 240 calendar days ("Bid Validity Period").
ITT Section 1. Clause 12.1	Fail to meet any of below key factors will lead to disqualification: 1) Scope of Business must be related to the scope of work of the tender. 2) Legal Entity and Qualification of Bidder 3) Bid proposals are in properly sealed condition 4) Bid Proposal Period of Validity shall be as required in this TENDER DATA SHEET (TDS) (aforementioned Clause 11.1). 5) Bid Bond submission 6) Signed & Stamped Cover Letter (as per Section 2 PROPOSAL CONTENTS AND FORMS, Attachment 2A: Proposal Format of Cover Letter) 7) Price proposal is separate from Technical & Commercial proposal. 8) Bidder must have the license from CMC (Communications and Media Commission, Iraq) in selling information and communication equipment and software. 9) Bidder must provide the original manufacture authorization of Computer, Servers, Switches and LCD Video Wall System. 10) Contractor's past performance evaluation in Missan Oilfield, only bidders with qualified performance record and new bidders to Missan oilfield shall be considered qualified for this item.
ITT Section 1. Clause15.1	*Bid bond: US $ 22,000.00 (Twenty-Two Thousand Dollars), The Bid Bond must be presented to Company in a separated and sealed envelope and duly marked and stamped on outer envelope. The original validity of the bid bond shall be the same as aforementioned Bid Validity Period in Clause 11.1. Cash Bid Bond will not be accepted from a Chinese Bidder that does not have overseas Bank account. Tenderers should be advised that Cheques ARE NO LONGER ACCEPTED as a Bid Bonds by Company.*
ITT Section 2. Clause3.6	Joint bidding is NOT accepted by Company.
ITT Section 1. Clause 26.0 & ITT Section 2. Clause 3.11	Company prohibits firmly and strictly Collusive Bidding and any kind of collusive behaviors that will be detected and confirmed by Company at its sole discretion.

2. Tender Fee :

Tender Fee Amount	100USD

Tender Fee is required only for the bidder who decides to submit Tender Proposals, and the invoice shall be received at Contact Emails before submitting Tender Proposals. Failure to do so may lead to rejection. Payment can be cash or T/T to our financial department:
For T/T payment, Tenderer must mention the tender number and title in the bank payment receipt, any receipt without the tender number and title will not be accepted.
Dubai office: Mr. Tamer Nawwar E-mail: Tamernawwar@cnoociraq.com
•Tel: +971-50-3245664
Address: Room 3100, 7WB, Dubai Airport Free Zone, Dubai, U.A.E Iraq Office: •Contact person: Mr. Qassim Wajid Hashim /Mr. Hisham Abdulkareem
•Tel: +9647805492468 (Mr. Qassim Wajid Hashim), +9647827200099 (Mr. Hisham Abdulkareem) E-mail: Qassimwajid@cmitfod.com / HishamAbdulkareem@cmitfod.com /Address: CNOOC Buzurgan camp, Missan
3.This announcement is made both in English and in Arabic, if there is any discrepancy, the English version shall prevail.

تنويه / تنشر إعلانات شركة سينوك في صحف رسمية ثلاث والموقع الالكتروني لوزارة النفط وشركة نفط ميسان وشركة سينوك غير مسؤولين عن النشر في غير هذه المواقع.

أعلان مناقصة

إن شركة سينوك عراق المحدودة و القائمة بموجب قوانين جزر فيرجين البريطانية بوصفها المقاول الرئيسي لعقد الخدمات الفنية في حقول ميسان النفطية و الموقع بين شركة نفط ميسان و شركة TP ميسان المحدودة و شركة الحفر العراقية، يسرها الاعلان عن المناقصة التالية بطريقة الاعلان العام.

1- تفاصيل المناقصة

اسم المناقصة	معدات تكنولوجيا المعلومات والاتصالات
رقم المناقصة	CMIT-PRT-10.30-230093
إعلان مناقصة الموقع الالكتروني	إن جميع وثائق المناقصة و النشرات المتعلقة بها سيتم نشرها على رابط الموقع الالكتروني التالي: https://www.cnoociraq.com/share/page/repository#filter=path%7C%2FSites%2FBiddingDoc%2FdocumentLibrary%2F230093%2520ITT%2520for%2520ICT%2520Equipment%7C&page=1 ملاحظة : تم تشفير بعض مستندات ITT لأسباب تتعلق بالسرية ، وبالتالي ؛ يرجى من مقدمي العطاءات إرسال (Bid Acknowledgement) بالبريد الإلكتروني إلى نقاط الاتصال التالية: songyd4@cnoociraq.com/kanghj@cmitfod.com/ ex_mohamed.m@cnoociraq.com / MohamedFethi.M@cmitfod.com / mohammed.d@cnooc.com.cn والتي ستقوم بعد ذلك بتزويد مقدمي العطاءات بـ "كلمة المرور" اسم المستخدم : contractor كلمة المرور: contractor تجدرالإشارة انه يحظرتغييراسم المستخدم وكلمة المرورمن قبل العارض.
مكونات وثائق المناقصة	اعلان مناقصة القسم 1 تعليمات للعارضين القسم 2 -محتوي المقترحات و اشكالها القسم 3 المتطلبات الفنية القسم 4 جدول الأسعار القسم 5 نموزج العقد
ITT القسم 1 ، بند 9.0	موعد إغلاق المناقصة قبل الساعة 16:00 (توقيت بغداد) في أو قبل (2023/12/3)
ITT القسم 1 ، بند 4.2	يستوجب استلام فاتورة الرسوم عن طريق البريد الإلكتروني 1- Mr. Song Yuandong (songyd4@cnoociraq.com) 2- Mr. Kang Huijun (kanghj@cmitfod.com) 3- Mr. Mohamed Fethi Merakeb (ex_mohamed.m@cnoociraq.com mohamedfethi.m@cmitfod.com) 4- Mr. Mohamed Diab (mohammed.d@cnoociraq.com) ("عناوين البريد الإلكتروني الخاصة بالمناقصة") في موعد إغلاق المناقصة أو قبل الموعد
ITT القسم 1 ، بند 5	على الشركات التي تود تقديم عرض في إطار هذه المناقصة إرسال جميع المراسلات والاستفسارات بكتاب رسمي إلى كافة عناوين البريد الإلكتروني الخاصة بالمناقصة والمذكورة أعلاه.
ITT القسم 1 ، بند 10.2	يجب على جميع الشركات الراغبة في المشاركة في المناقصة تقديم جميع وثائق المناقصة في مكاتب الشركة في العراق. *السيد: سونج يوندنج / السيد: كانج هوجن/ السيد: محمد فتحي مراكب/* السيد: محمد دياب العنوان: شركة سينوك عراق المحدودة، مبنى الادارة، مخيم بزركان، ميسان، العراق هاتف: /+964 7823912299/ +964 781 2243799 +964 7825060775/ +964 7810601649
ITT القسم 1 ، بند 11.1	يجب أن يكون العرض المقدم غير قابل للإلغاء لفترة (240) يوما ("فترة صلاحية العطاء").
ITT القسم 1 ، بند 12.1	سيتم إعتبار أي مشترك غير مؤهل في حالة عدم تقديم الوثائق حسب ما مطلوب بالمناقصة. 1- يجب أن يكون نطاق الأعمال مرتبطًا بمجال العمل المطلوب بالمناقصة. 2- توفرالمؤهل القانوني والمؤهلات اللازمة لمقدم العطاء. 3- يجب على العروض المقدمة أن تكون مغلقة بشكل صحيح. 4- صلاحية مدة عرض العطاء تكون كما هو مطلوب في تفاصيل المناقصة (بند 11.1 المذكور أعلاه. 5- تقديم خطاب الضمان للعطاء. 6- تقديم الخطب (وفقا للقسم ٢ المحتويات والمقترحات،الملحق ٢أ: خطاب العطاء) موقعاً ومختوماً. 7- فصل عرض السعرعن العرض الفني و العرض التجاري. 8- يجب أن يكون لدى مقدم العرض ترخيص من هيئة الاتصالات والإعلام (العراق) في بيع معدات وبرمجيات المعلومات والاتصالات. 9- يجب على مقدم العرض تقديم ترخيص التصنيع الأصلي للكمبيوتر والخوادم والمحولات ونظام الحائط الفيديوي لـ LCD. 10- تقييم الأداء السابق للمقاول في حقل نفط ميسان، فقط مقدموا العروض الذين لديهم سجل أداء مؤهل ومقدموا العروض الجدد في حقل نفط ميسان هم الذين يعتبرون مؤهلين لهذا البند.
ITT القسم 1 ، بند 15.1	خطاب الضمان :22,000.00 دولار أمريكي. يجب تقديم خطاب الضمان في ظرف مستقل و عليه ختم الشركة وأن يكون مغلق ومختوم. يجب أن تكون صلاحية خطاب الضمان الأصلية هي نفس فترة صلاحية العطاء المذكورة في البند 11.1. لن يتم قبول الضمانات النقدية من مقدم العطاء الصيني الذي لا يمتلك حسابًا مصرفيًا في الخارج. يجب أن يعلم مقدمو العطاءات أن الشيكات لم تعد تقبل كخطاب ضمان من قبل الشركة.
ITT القسم 2 ، بند3.6	العطاءات المشتركة لا تقبلها الشركة.
ITTالقسم 1 ، بند26.1 ITTالقسم 2 ، بند3.11	تحظر الشركة بشدة تقديم العطاءات التواطؤية وأي نوع من السلوكيات التواطئية التي سيتم اكتشافها وتأكيدها بواسطة الشركة وفقًا لتقديرها الخاص

2- مبلغ رسوم المناقصة :-

رسوم المناقصة	100 دولار امريكى (USD)

رسوم المناقصة مطلوبة فقط للشركات التي تود وتقررتقديم عرض في اطارهذه المناقصة، اذ يستوجب استلام فاتورة الرسوم عن طريق البريد الإلكتروني وذلك قبل تقديم العطاء. عدم القيام بذلك قد يؤدي إلى رفض العطاء. الدفع نقدا أو عن طريق تحويل ممكن الى قسم المالية ،
بالنسبة للدفع عن طريق تحويل ، يجب أن يذكر مقدم العطاء رقم و اسم المناقصة في إيصال الدفع المصرفي ، ولن يتم قبول أي إيصال بدون رقم المناقصة و الاسم.
قسم المالية (مكتب دبي) : السيد تامر نوار / +971-52-3245664
•البريد الالكتروني: TamerNawwar@cnoociraq.com
•العنوان :الامارات العربية المتحدة ، دبي، المنطقة الحرة بدبي ، بناء 7 , WB رقم 3100
مكتب العراق : السيد قاسم هاشم / السيد هشام عبد الكريم
•هاتف: +9647805492468 (السيد قاسم هاشم)، +9647827200099 (السيد هشام عبد الكريم) البريد الإلكتروني:
Qassimwajid@cmitfod.com / HishamAbdulkareem@cmitfod.com
العنوان: شركة سينوك عراق المحدودة، مبنى الادارة، مخيم بزركان، ميسان، العراق

3- هذا الاعلان مصاغ باللغتين الانجليزية والعربية، إذا كان هناك أي تناقض بين النسختين يجب إعتماد النسخة الإنجليزية.

وماذا بعد؟..

بقلم /عماد ابوزيد.

من المخجل حقا ان تتصاعد الخطابات الشعبوية من حناجر ممتلئة بالكلام رافضة للعدوان الصهيوني على الفلسطينيين بغزة والضفة الغربية.. تارة من وزير خارجية إيران.. او من ينوبون عن إيران بالوكالة .سواء من جبهة الحوثيين باليمن او حزب الله بلبنان وزعيمه السيد نصر الله.. وبين حين وآخر. تعلو خطابات ثانية من السيد اردوغان بتركيا.. او من البرلمان الجزائري. والباب مازال مفتوحا على مصراعيه أمام تلك الخطابات من اي بقعة في العالم. لكن السؤال المهم.. وماذا بعد؟ ..فهذه الخطابات لاتسمن ولا تغني من جوع.. ولا توقف عجلة حرب الإبادة الممنهجة بغزة.. لا توقف سفك دماء الفلسطينيين اطفالا كانوا.. او نساء او رجالا او شيوخا.. او العاملين بالمنظمات الدولية ومقدمي الخدمة بالمستشفيات.. لا توقف هدم المباني فوق رؤوس قاطنيها .وماذا بعد ؟ .هذا السؤال يفرض علينا في جوهره ان نتساءل . ونحن على يقين ان المقاومة حق مشروع لاي شعب تغتصب اراضيه.. وفق القانون الدولي:هل كانت حسابات "حماس" تتعاطى مع عواقب اقدامها على خطوة ٧اكتوبر ٢٠٢٣ ؟ .هل كانت تظن أنها ستكون حرب خاطفة من قبلها ..يعقبها رد سريع من الكيان الصهيوني عليها.. ماتلبث ان تنتهي بوقف تبادل النيران.. والدخول في صفقة تبادل الأسرى.. وتبييض السجون الإسرائيلية من الفلسطينيين المعتقلين بها.. والذين قد يقتربوا من عشرة آلاف أسير فلسطيني؟..ام كان في حساباتها أنها ستلقى الدعم الكافي من شركائها في الايدولوجيا بالمنطقة ؟ . والسؤال الأكثر اهمية.. هل من الممكن أن يكون قد تم التغرير بها.. او دفعها نحو هذه الحرب.. في هذا التوقيت؟.ينبغي الا نخجل من طرح الأسئلة.. فقبل حرب حزيران ١٩٦٧. تلقت مصر رسالة مزعومة من الاتحاد السوفيتي مفادها بأن إسرائيل تحشد جنودها وعتادها على الحدود المصرية.. وبلعت مصر الطعم.. وصدقت الرواية.. وتناست ان الاتحاد السوفيتي هو من أول الدول المعترفة بالكيان الصهيوني كدولة على الأراضي الفلسطينية عام ١٩٤٨ . وماذا بعد الخطابات الشعبوية الحماسية؟ وماذا بعد خطابات الحكومات العربيةوالغربية ووزراء الخارجية واللقاءات والاتصالات ؟ .وماذا بعد.. وهل فقدت الدول العربية قاطبة تأثيرها الإقليمي والدولي..و لم يعد في يدها اوراق تستطيع بها الضغط على إسرائيل وداعمتها الكبرى الولايات المتحدة الأمريكية.. والاتحاد الأوروبي ؟. ولماذا الآن يخفت الحديث عن ان العالم يسير نحو تعددية القطبية ..وان دولتين مثل الصين وروسيا .بيديهما الكثير لتغيير شكل العالم؟ وماذا عن حسابات روسيا وإيران في سوريا؟ وماذا بعد ان شهد العالم المذابح الوحشية التي تقوم بها إسرائيل في الأراضي المحتلة ؟

وماذا بعد...

نهاد هاشم النقري

ترانا سنبقى وكأننا في
غياهب الأيام نائمين ؟!
أشواك وضعت بدرب الطفولة بلا رحمة وغدا كل
قلب
لايعرف سوى البغضاء
تسامره
تتلظى ناره لهيبا
واي لهب
كأن أبا لهب حاضر
وامرأته تحمل إلينا الحطب
كل السيوف قاطعة الا سيوف العرب..

غناءٌ مجرّح..

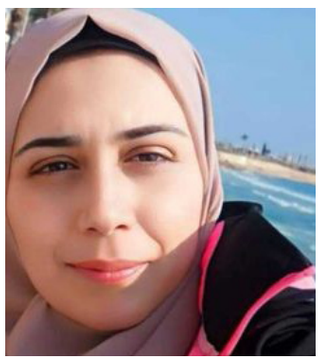

مريم شمس الدين

الآنَ وجهُ الطّفل يغفو في دمي
عن أيِّ وجهٍ في المرايا أشرحُ؟
الآن مَطرُ في المدائن رجفةٌ
والجُبنُ فيها بالسّلام يُلوّحُ
كلُّ المراثي مثلَ أغنيةٍ رَسَتْ
وعلى رمالِ النّزفِ موتٌ أفصحُ
أظننتَ أنّكَ بالجراح تهزّهُ
وهنا رسومكَ في الجريمة أوضحُ
لا شدوَ بعدَ الطيرِ أنطقهُ.. أيا
أحزاننا ،كلُّ الغناءِ مجرّحُ..

غَزّة في وضحِ المَسَار

مصطفى الشيخ

الدواوينُ الّتي رَسَمَها
على نافذةِ القِطارِ
مازالت تُسافرُ إليكِ
يا غزّة..
دونَ محطةٍ
أوْ مَشْربيّاتْ:_
الفلسطينيّاتُ مُشرداتٌ
في المساءِ
يا رامَ اللهِ..
كلُّ قذيفةٍ وانهيارٍ:
مَن سَيُقنعُ الخليلَ
أنَّ القمّةَ عربيّة
قُبالةَ الأقصى ؟!
الخيانةُ في الخزانةْ..
آه يا أيّتُها الخيانةْ..
الحُطامُ مُعلّقٌ على
الشمّاعة..
هُنالكَ صيحاتٌ في
في الجوار..
لم تعد غريبةً أبداً
إنّها مِن غزة
في وضحِ المَسَار..
ليسَ لها صدىً
في ظلِّ الأنتقاذِ
والأنتقاذْ..
يا الله...

حتى تستقيل

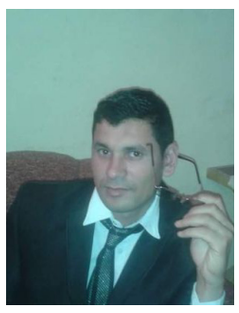

عصام سامي ناجي

أحزاننا لم تتنهى
تزداد دوماً
مثل أيام المدينة
حتى العصافير التي
كانت تغني ...
الآن قد صارت حزينة
فاجمع حياتك وأرتحل
وأترك هنا بعض السكينة.
فالجراح في أزدياد

بالأمس قد سقطت
مدائنا التليدة
الآن تبحث عن
فوارسنا العظام
في المرافئ والبلاد
*أحزاننا لم تنتهى
حتى تغادر
كل أشجار النخيل
ستعيش حتى

انتهاء الحلم
حتى يستقيل
أوطاننا صارت حزينة
في سنين العجز
والزمن البخيل
لكننا رغم ال الأسى
لم ننحني لرياح
ولم نميل
لم نترك الأحلام

تمشي في الدروب المعتمة
في بلاد المستحيل
أحزاننا لم تنتهى
لكننا رغم التردي
رغم أوجاع المدينة

أقوياء .....
لم ننحني للحزن يوما
والقلوب تتجه
صوب السماء
نبتهل لله دوماً
في الصلاة
وفي الدعاء
ستمر أيام الجراح
وينتهى هذا البلاء

وجهة نظر

نصر العماري

قالت:
تريد أن تعرف من اكون؟
سجّل عندك على بياض
الجريدة..
انا بنتٌ
و اختٌ
و عمّةْ

انا خالةُ صالح
وجدّةُ فالح
وجارةُ اختي سعيدة
انا حفيدة عليّ الفقيدة
وأم الوليد
وأم سعيد
وعاكف وعاطف

ونور الهدى و عائشة
ونو الضحى
سجّل عندك براس الصّحيفة
انا زوج ابن عمي عبد الحميد
انا غزّة
« السّمرا «، النّحيفة
امّ شهيد ، واخت شهيد ، وبنت

شهيد
وعندي المزيد...
سجّل برأس الصّحيفة
غدا ، ميلاد فجر جديد
ترفرف راياته
فوق القدس الشّريفة
فسجّل وسجّل برأس الصّحيفة...

فوق مقبرة الصمت

محمد ضباشه

في بلادي
القمر يبيع الضوء إلى العميان
والشمس ترتدي معطفها الخريفي
تخطف لحم الخبز الباقي
كي تقدمه إلى الغربان
ونجوم الليل ترقص على حرفي
فوق مقبرة الصمت
وتزج العمر التائه في عمق التيه

لا تسأل يوما عني
فالليل عندى
أصبح امرأة حبلى
في داء غيابي
في قلمي البائس
في محبرتي الفارغة
تصمت ، وبصوت خريد
تهمس في أذني

أسمعت منذ ولدت صوت نداء ؟
أرأيت فراشتك المنسية
تقف على خديك ذات مساء ؟
تمسح دمعات الحزن الأبدي
أو تتقاسم معك نبضات الليل
كي تحبو نحو الصبح الآت دون غياب
فأقول
أتظني أن الحظ يناديني ؟

أو يخلع معطفه الذهبي ويهدينى
طوق نجاة
أو يجدف نحوي
ببقايا النور الساطع في عينيه

لأراها وترانى
أغنية يعزفها الناى
على شط فؤادي
أمنية في الحلم تراودني
أن أخلع ذاتي
وأعود من بين حروف الكلمات
أتنفس فيها لحظة صدق
أو نسمة تحملها الهمسات

إن ذُكرتْ غزّة

د. محفوظ فرج المدلل

إن ذُكرتْ غزّةُ ذكرتْ
كلُّ فلسطينَ من أقصاها
حتى الأقصى
غزّةُ منها منطلقٌ
نردعُ فيهِ العدوانَ الغازي
إمّا يوغلُ في الإجرام
غزة عنوانٌ للعِزة
وهوَ الوصفُ اللائق لبنيها
شباناً وصبيّاتٍ وشيوخ
ما استسلمَ منهمْ أحدٌ
للعدوانِ الغاشم

إن ذُكرتْ غزة فالمغزى
منها تبقى صامدةً في كبحِ نوايا
الباغي أن يتوسعَ
في الأرضِ العربية
سورٌ عالٍ لا يسطيعُ
تجاوزَهُ الأشرارُ
غزةُ غرزَتْ في صدر العدوان
سهاماً لن يبرأ منها
شاء اللهُ لها أن يُجمَعَ فيها
الإقدامُ وصبرٌ وإباءٌ
عجز العربُ والسلطةُ في فتحٍ

مِنْ أن يتَحمَّلَ
فيهم أحدٌ مسؤوليةَ
أخذتْ أمرَ اللهِ على عاتقِها

ما أثناها
جوعٌ أو قهرٌ
أو قصفٌ
ظمأٌ
هدمُ ديار
قتلٌ للاطفال
مدارُ عروبتِنا أضحتْ غزة
مدارُ عقيدتِنا بجهادٍ
أمَرَ اللهُ به
وتخلّفَ عنه ..
الأعراب ..

محبّات ..

سونيا عبداللطيف

أهدته زيتونات
قال: الحمد لله بركات
أحييتني
من بعد زهدي
فحيّاك الله
وأحيى من أحياك
أهدته زيتونات
قال : بركات
كالشهد هي مذاقها
وفاق
الأولى: أعادت لي النّبض
بعد ان أوشكت على الهلاك
الثانية: فتّحت عينيّ
على الجمال
فسبحان الخالق الخلاّق
الثّالثة حملتني إلى الآفاق
بركات، قال:
سأترك بقيّة الحبّات
لشداد الأزمات
فلا أحد يعلم
ما يخبّئه القدر والغيب
من نكبات
أهدته محبات من زيتونات
فقال: شكرا بركات
أشرقت تلك الحبات ليلي
كأنها النّجوم البارقات
وسطع نور في قلبي
من كل الفجوات
ذرّات تسلّلت مع خيوط الشمس
وعبرت المسافات
قضت على جوع
كِدْت أجزم أنّه
النّهايات
فشكرا، وبركات
سأحتفظ في قلبي
بتلك النّظرات
لأختصر الحكايات
وأعيش هانئا بها
ولو للحظات...

من هو....

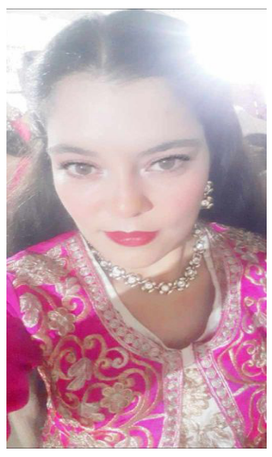

إكرام المرقلي

تسألوني من هو ؟
هو نِصْفِي بل نَفَسِي
هو مَلِكِي بل مِلْكِي
هو حَرْثِي بلِ أرْضِي
هو كَسْبِي مَكسَبي
وَطنِي و مَوْطِنِي
دَائِي و شِفَائِي
نُجُومَ سَمَائِي
لَحْنُ غِنَائِي
رَجَائِي
هو ضِيَائِي
فيه صَفَائِي
منه ارْتِوَائِي
عَيْنَاهُ!
نِيرَانٌ بِلاَ لَهِيبْ
قَمَرٌ لاَ يَغِيبْ
دَمٌ لِلْوَرِيدْ
وَجْهُهُ الأَغَرْ
ضِيَاءُ القَمَرْ
يَسُرُّ النَّظَرْ
أَهْذَابُهُ سُودٌ ذَات حُورْ
شَجِيَّةٌ كَغُصْنِ الشَجَرْ
(الى أبي قرّة عيني و دم شرياني)

وزارة العدل
مديرية التسجيل العقاري العامة
من دائرة التسجيل العقاري في ديالى
اعلان تبليغ مدين مجهول الاقامة
الى الراهن / كريمة خلف جاسم
-نوع التبليغ : اول .
-التسلسل او رقم القطعة : ٢ / ٢٤١٥ م ٣٩ كاطون .
-المحلة او رقم واسم المقاطعة : ٣٩ كاطون .
-الجنس : دار
-مقدار الدين : ١٤١٧٦٤٩٥٠ دينارا .
-اسم الدائن المرتهن : المصرف الزراعي / المقدادية .
-تاريخ الاستحقاق : مستحق .
-وصف سجل التامينات العينية : ٧ / في ١٧ / ١ / ٢٠٢١ .
-محل الاقامة المبين بالعقد : بعقوبة – المفرق – اليرموك – دار ٤١٢ .
بناء على استحقاق الدين المبين اعلاه وطلب الدائن تحصيله وبالنظر لعدم اقامتك في المحل المبين بالعقد وانه ليس لك محل اقامة معلوم غيره فتعتبر بذلك مجهول محل الاقامة فعليه قررنا تبليغك بلزوم دفع الدين وتوابعه خلال ١٥ يوما اعتبارا من اليوم التالي لتاريخ نشر الاعلان فسيباع عقارك الموصوف اعلاه بالمزايدة وفقا للقانون .
دائرة التسجيل العقاري في ديالى

اعلان مساطحة
تعلن نقابة اطباء العراق / فرع ديالى عن اعلان قطعة الارض العائدة للنقابة والواقعة في نهاية شارع الطابو والمرقمة ٣٢٧/٧١ مقاطعة ١٩ خان اللوالوة والبالغ مساحتها ٦٦٦,٦ م٢ للمساطحة لبناء بناية متعددة الطوابق وتتضمن بناية لنقابة الاطباء فعلى الشركات والاشخاص الراغبين بالتقديم مراجعة فرع النقابة الكائن في بعقوبة الجديدة / مقابل دائرة النزاهة لتقديم تصاميمهم وعروضهم والتي تتضمن سنوات المساطحة وعدد الطوابق وبدل الايجار السنوي واعتبارا من ٨-١١-٢٠٢٣ ولمدة (١٥) يوم من تاريخ الاعلان
الشروط:-
١- تكون مدة البناء سنتان من تاريخ استلام قطعة الارض وليست من ضمن مدة المساطحة .
٢- تحدد مدة المساطحة وحسب العرض المقدم على ان لا تزيد عن (٢٥) سنة
٣- يدفع بدل ايجار شهري عن ارض العقار , على ان لا يقل عن مليون دينار شهريا وحسب العرض المقدم ويتم الدفع سنويا
٤- في حالة عدم المباشرة بالعمل بعد (٣ اشهر) من استلام الارض يعتبر العقد لاغيا
٥- تعود جميع مرفقات البناية مع الاثاث الثابت بعد انتهاء المساطحة الى نقابة الاطباء
٦- تقديم كتاب ضمان بنسبة (١٥٪) من كلفة البناء الكلي
٧- لا يجوز بيع المساطحة بالباطن لاي جهة اخرى وخلافه يعتبر العقد لاغيا
٨- تكون المرفقات المشيدة بالايجار ولا يسمح بالسرقفلية
٩- تكون فترة ايجار المرفقات بين المساطح والمستأجرين للمرفقات ضمن فترة المساطحة وبخلافه تعتبر لاغية
١٠ – يكون عدد الطوابق حسب العرض المقدم على ان لا تقل عن ٣ طوابق .
١١- مقر نقابة اطباء العراق / فرع ديالى بدون بدل ايجار (مجانا)
١٢- يكون تاثيث النقابة على الجهة التي ستحال اليها المساطحة
نقابة اطباء العراق / فرع ديالى

جمهورية العراق / وزارة العدل
دائرة التنفيذ / مديرية تنفيذ الكاظمية
رقم الاضبارة : ١٠٧٨ / ٢٠٢٣
التاريخ ٨ / ١١ / ٢٠٢٣
الى المنفذ عليه / عقيل سعد مظهر
لقد تحقق لهذه المديرية من كتاب مركز شرطة الرشاد المرقم ١٣٤٨١ في ٢٣ / ٧ / ٢٠٢٣ وختم مختار محلة ٧٥١ انك مجهول محل الاقامة وليس لك موطن دائم او مؤقت او مختار يمكن اجراء التبليغ عليه استناداً للمادة (٢٧) من قانون التنفيذ تقرر تبليغك اعلاناً بالحضور في مديرية تنفيذ الكاظمية خلال خمسة عشر يوماً تبدأ من اليوم التالي للنشر لمباشرة المعاملات التنفيذية بحضورك وفي حالة عدم حضورك ستباشر هذه المديرية باجراءات التنفيذ الجبري وفق القانون
المنفذ العدل / احمد صداع محمد
اوصاف المحرر :
قرار محكمة بداءة ذات السلاسل المرقم ٦٠٠ / ب / ٢٠٢٢ في ٧ / ٨ / ٢٠٢٢ والمتضمن إلزام المدعي عليه عقيل سعد مظهر بتأدية للمدعي (سيف محمد حاتم) مبلغ مقداره خمسة ملايين وستمائة وخمسة وثمانون إلف دينار و إتعاب محاماة خمسمائة إلف دينار

شركة دار البستان للمقاولات والاستثمارات العقارية - مساهمة خاصة
(تحت التصفية)
رأس المال الاسمي والمدفوع ٣,٠٠٠,٠٠٠ دينار
بغداد / الكاظمية – محلة ٤١٥ ش ١٦ – عمارة ٦٢ / ١ ط٣
حضرات السيدات والسادة المساهمين المحترمين
شركة دار البستان للمقاولات والاستثمارات العقارية – مساهمة خاصة (تحت التصفية)
م اعلان دعوة اجتماع الهيئة العامة لمساهمي الشركة
إستناداً إلى أحكام المادة ٨٧ ثانية والمادة ١٧٣ من قانون الشركات رقم ٢١ لسنة ١٩٩٧ المعدل ، يسرنا دعوتكم لحضور اجتماع الهيئة العامة للشركة والتي سيعقد في مقرها الكائن في بغداد الكاظمية في البناية المرقمة ٦٢ / ١ ط٣ محلة رقم ٤١٥ ش ١٦ وذلك في تمام الساعة العاشرة من صباح يوم الخميس المصادف ٣٠ / ١١ / ٢٠٢٣ للنظر في جدول الاعمال التالي :
١- مناقشة قرير المصفي المرافق الحسابات الختامية للفترة من تاريخ بدأ التصفية في ٢٢ / ١٢ / ٢٠٢٢ لغاية الفترة المنتهية ٣١ / ١٢ / ٢٠٢٢ والمصادقة عليه .
٢-مناقشة تقرير مراقب الحسابات والحسابات الختامية من تاريخ بدأ التصفية في ٢٢ / ١٢ / ٢٠٢٢ ولغاية الفترة المنتهية في ٣١ / ١٢ / ٢٠٢٢ والمصادقة عليه.
٣- تعيين مراقب حسابات لتدقيق حسابات الشركة (تحت التصفية) للفترة المالية المنتهية في ٣١ / ١٢ / ٢٠٢٣ وتحديد أجوره .
٤- مناقشة المقترح المقدم من قبل المصفي لبيع قطعة الارض المرقمة ١٦١ / ٦٠٠ في منطقة البتاويين في بغداد والعائدة للشركة والمصادقة عليه لاتمام اجراءات التصفية واتخاذ القرار المناسب بشأنه .
وفي حالة تعذر حضوركم يرجى انابة غيركم من المساهمين بموجب صك الانابة أو توكيل الغير بموجب وكالة مصدقة من الكاتب العدل مع ابراز شهادة الاسهم التي تمثلونها اصالة وانابة ووكالة على ان تودع الانابات والوكالات لدى هيئة الاوراق المالية قبل ثلاثة ايام على الاقل من الموعد المحدد لانعقاد الاجتماع استناداً لأحكام المادة ٩١ من قانون الشركات رقم ٢١ لسنة ١٩٩٧ المعدل . وفي حالة عدم إكتمال النصاب القانوني يؤجل الاجتماع الى الاسبوع التالي في يوم الخميس الموافق ٧ / ١٢ / ٢٠٢٣ وفي نفس الزمان والمكان المشار اليهما اعلاه .
مع التقدير
المصفي / عبد الشهيد النقيب

جمهورية العراق
مجلس القضاء الاعلى
رئاسة محكمة استئناف بغداد الكرخ
محكمة الاحوال الشخصية في الكاظمية
العدد ٥٥٦٥ / ش / ٢٠٢٣
التاريخ ٨ / ١١ / ٢٠٢٣
اعلان
اقامت المدعية سندس سعدون غضبان على المدعى عليه حيدر محمد يونس الدعوى المرقمة اعلاه لدى هذه المحكمة تطالب فيها التفريق القضائي لعدم الانفاق ولمجهولية محل اقامتك قرر تبليغك اعلاناً في صحيفتين محليتين يوميتين للحضور للمرافعة امام هذه المحكمة في يوم ٢١ / ١١ / ٢٠٢٣ الساعة التاسعة صباحاً وفي حالة عدم حضورك او من ينوب عنك قانونياً سوف تجري المرافعة بحقك غيابياً وعلناً وفق القانون
القاضي / سعد عيدان جبر

محكمة الاحوال الشخصية / الكرادة
العدد/ ١٧٣٠/بحث/٢٠٢٣
اعلان
الى المدعى عليه / محمد محمد جواد
للدعوى المقامة من قبل المدعية (خديجة ماجد محمود) المرقمة اعلاه تطلب الحكم بالتفريق للضرر ولمجهولية محل اقامتك حسب شرح القائم بالتبليغ تقرر تبليغك اعلانا بصحيفتين يوميتين للحضور يوم البحث الاجتماعي الموافق ٤/١٢/٢٠٢٣ وعند عدم حضورك او من ينوب عنك قانونا ستتخذ الاجراءات القانونية وفق القانون
القاضي
رحمن يوسف روضان
////////////////
محكمة جنح الكرادة
العدد/ ٢٠٠٤/ج/٢٠٢٣
اعلان
الى المحكوم/ هاتف نوري سلمان
أصدرت هذه المحكمة حكما غيابيا في الدعوى المرقمة اعلاه والمؤرخ ٧/١١/٢٠٢٣ يقضي بالحكم عليك بعقوبة الحبس البسيط لمدة سنة واحدة وفق المادة ٢٩٢ من قانون العقوبات ولمجهولية محل اقامتك لذا تقرر تبليغك بصحيفتين محليتين بالحكم المذكور وعند عدم الطعن به سيكتسب الحكم درجة البتات
القاضي/ضياء عبد الحسن الشمري

اعلان
تعلن جامعة كركوك/كلية التربية للعلوم الصرفة عن إعادة إجراء مزايدة مرفق الكافتيريا الواقع داخل الكلية في منطقة الصيادة فعلى من يرغب بالمشاركة في المزايدة مراجعة الكلية لشراء نسخة من شروط العقد مقابل مبلغ وقدره ٢٥الف دينار غير قابل للرد ودفع تأمينات ٢٠٪من القيمة المقدرة للمرفق وسوف يتم المزايدة في الساعة الحادية عشر صباحا يوم ١٥/١١/٢٠٢٣

فقدان
فقدت مني اجازه البناء المرقمه (٢١) في ١٤ / ٩ / ٢٠٢٢ والصادره من مديريه بلديه الرمادي باسم (ليلى وهيب احمد) على العقار المرقم (١٤٩ / ٢٥٥ م ٢٨ العزيزيه والحوز) فمن يعثر عليها تسليمها الى جهه الاصدار

وزارة الداخلية
وكالة الوزارة للشؤون الادارية والمالية
مديرية الاحوال المدنية والجوازات والاقامة
قسم شؤون الاحوال المدنية كركوك
العدد/ ٦٤٧٧
التاريخ/ ٥/١١/٢٠٢٣
م/ اعلان
قدم المواطن (هاشم شهاب احمد)دعوى في هذه المديرية للغرض تبديل لقب من (الحمداني) الى (شوان) من لديه اعتراض مراجعة هذه المديرية خلال خمسة عشر يوما من تاريخ نشره في الجريدة وبعكسه فسوف تنظر هذه المديرية في الدعوى وفق أحكام المادة (٢٢) من قانون البطاقة الوطنية رقم (٣) لسنة ٢٠١٦ .
اللواء الحقوقي
نشأت ابراهيم الخفاجي
المدير العام
////////////////////
وزارة الداخلية
وكالة الوزارة للشؤون الادارية والمالية
مديرية الاحوال المدنية والجوازات والاقامة
قسم شؤون الاحوال المدنية كركوك
العدد/ ٦٤٦٠
التاريخ/ ٢/١١/٢٠٢٣
م/ اعلان
قدم المواطن (عادل شهاب احمد)دعوى في هذه المديرية للغرض تبديل لقب من (الحمداني) الى (شوان) من لديه اعتراض مراجعة هذه المديرية خلال خمسة عشر يوما من تاريخ نشره في الجريدة وبعكسه فسوف تنظر هذه المديرية في الدعوى وفق أحكام المادة (٢٢) من قانون البطاقة الوطنية رقم (٣) لسنة ٢٠١٦ .
اللواء الحقوقي
نشأت ابراهيم الخفاجي
المدير العام
////////////////
مجلس القضاء الاعلى
رئاسة محكمة استئناف بغداد/ الرصافة
محكمة الجنح في ناحية الوحدة
العدد/ ٢٧٧/ج/٢٠٢٣
التاريخ/ ٦/١١/٢٠٢٣
الى المحكوم/ محمود بدر كنوش
م/ اعلان تبليغ بالحكم الغيابي
لصدور الحكم الغيابي بحقك في الدعوى الجزائية المرقمة ٢٧٧/ج/٢٠٢٣ المشتكية في (سندس محمود عباس) المتضمن الحكم بالحبس البسيط لمدة سنة واحدة وفق احكام المادة ٤٥٦ من قانون العقوبات ولمجهولية محل اقامتك قررت هذه المحكمة تبليغك اعلانا بصحيفتين رسميتين ولك حق الاعتراض خلال ثلاثة اشهر من اليوم التالي لنشره وبعكسه يكون الحكم مكتسب الدرجة القطعية وفق الاصول ..
القاضي/ صافي كاظم سلطان
////////////////
جمهورية العراق
مجلس القضاء الاعلى
رئاسة محكمة استئناف البصرة
محكمة الاحوال الشخصية في البصرة
العدد : ٧٨٢٦ / ش / ٢٠٢٣
التاريخ : ٧ / ١١ / ٢٠٢٣
اعلان
المدعى عليه (طارق كاظم راضي)
بناءا على الدعوى الشرعية المرقمة اعلاه المقامة امام هذه المحكمة من قبل المدعية (هديل جاسم هاشم) والتي تطلب فيها الحكم بالنفقة ولمجهولية محل اقامتك حسب شرح القائم بالتبليغ وتاييد مختار منطقة الجمعيات انتقالك الى جهة مجهولة فقد تقرر تبليغك اعلانا بواسطة النشر بصحيفتين محليتين يوميتين بالحضور امام هذه المحكمة يوم ١٤ / ١١ / ٢٠٢٣ وعند عدم حضورك او من يمثلك قانونا سوف تجري المرافعة بحقك غيابيا وعلنا وفق القانون .
القاضي
علوان بربوت حسين
نائب رئيس محكمة الاستئناف
رئيس المجمع

محكمة جنح الكرادة
العدد/ ١٢٤٥/ج/٢٠٢٣
الى/ المفرج عنه / انور احمد موسى / لبناني الجنسية
م/اعلان
اصدرت هذه المحكمة قرارها المرقم ١٢٤٥/ج/٢٠٢٣ في ٣١/١٠/٢٠٢٣ بالحكم الغيابي عليك بالغاء التهمة المسندة اليك وفق المادة ٤١ وبدلالة المادة ١٩ من قانون اقامة الاجانب المرقم ٧٦ لسنة ٢٠١٧ والافراج عنك ولتحقق مجهولية محل اقامتك تقرر تبليغك اعلانا بصحيفتين محليتين للحضور امام هذه المحكمة ومراجعة طرق الطعن القانونية اعتبارا من اليوم التالي للنشر وعند عدم حضورك او من ينوب عنك سوف يكتسب الحكم الدرجة القطعية وفق القانون
القاضي
حارث عبد الجليل ابراهيم
////////////////////
محكمة جنح الكرادة
العدد : ٢٢١٩/ج/٢٠٢٣
اعلان
الى المتهم (عبد العزيز حسين عبد الله)
اقام المشتكي (الحق العام / مديرية شؤون الجوازات) ضدك الدعوى المرقمة ٢٢١٩/ج/٢٠٢٣ والذي يطلب فيها اتخاذ الاجراءات القانونية بحقك وفق المادة ١٦/ثانيا من قانون جوازات السفر المرقم ٣٢ لسنة ٢٠١٥ ولتحقق مجهولية محل اقامتك تقرر تبليغك اعلانا بصحيفتين محليتين للحضور امام هذه المحكمة صباح يوم ١١/١٢/٢٠٢٣ وعند عدم حضورك او من ينوب عنك قانونا سوف تجري المحاكمة بحقك غيابا وعلنا وفق القانون
القاضي
حارث عبد الجليل ابراهيم
////////////////////
محكمة جنح الكرادة
العدد : ٢٢٤٣/ج/٢٠٢٣
اعلان
الى المتهم (عامر عبد الرحمن محمود)
اقام المشتكي (الحق العام) ضدك الدعوى المرقمة ٢٢٤٣/ج/٢٠٢٣ والذي يطلب فيها اتخاذ الاجراءات القانونية بحقك وفق المادة ٢٣٨ من قانون العقوبات ولتحقق مجهولية محل اقامتك تقرر تبليغك اعلانا بصحيفتين محليتين للحضور امام هذه المحكمة صباح يوم ١١/١٢/٢٠٢٣ وعند عدم حضورك او من ينوب عنك قانونا سوف تجري المحاكمة بحقك غيابا وعلنا وفق القانون
القاضي
حارث عبد الجليل ابراهيم
////////////////////
محكمة الاحوال الشخصية في الكرادة
العدد/ ٥٨٣٨
م/اعلان
لمقتضيات اصدار حجة الحجر والقيمومة
قدم المستدعي (علي داري صبري) طلبا الى هذه المحكمة والذي يروم نصبه قيما على (شقيقه) (حيدر داري صبري)(المفقود) بتاريخ ١٣/١١/٢٠٠٤ فمن لديه معلومات عن المفقود المذكور اعلاه مراجعة هذه المحكمة خلال مدة (١٥) يوم اذا كان داخل العراق و(٣٠) يوم اذا كان خارج العراق من تاريخ النشر وبعكسه ستتخذ الاجراءات القانونية وفق الاصول
القاضي
ايثار محمد محمود
////////////////////
محكمة بداءة الكرادة
العدد: ٤٣٩٧/ب/٢٠٢٣
(اعلان)
الى المدعى عليه الاول / سلام مجيد علوان
أقامت المدعية (تماضر كامل حماد المدير التنفيذي لمنظمة البشائر العراقية – اضافة لوظيفتها) الدعوى البدائية المرقمة اعلاه تطلب الحكم بإلزامك بتادية ما بذمتك من المبلغ المتبقي (١٧٠٠) الف وسبعمائة دولار امريكي بالتكافل والتضامن , ولمجهولية محل إقامتك تقرر تبليغك اعلانا بصحيفتين محليتين يوميتين للحضور أمام هذه المحكمة في موعد المرافعة الموافق ١٥/١١/٢٠٢٣ وعند عدم حضورك او من ينوب عنك قانونًا ستجري المرافعة بحقك غياباً وعلنًا وفق الأصول.
القاضي
اميلة مفرود عبود
////////////////////
محكمة بداءة الكرادة
العدد: ٤٣٩٦/ب/٢٠٢٣
(اعلان)
الى المدعى عليهما / احمد حسين خليل ونيران حميد رشيد
أقامت المدعية (تماضر كامل حماد المدير التنفيذي لمنظمة البشائر العراقية – اضافة لوظيفتها) الدعوى البدائية المرقمة اعلاه تطلب الحكم بإلزامكما بتادية ما بذمتهم من المبلغ البالغ (١٨٠٠) الف وثمانمائة دولار امريكي والمتبقي من مبلغ القرض بالتكافل والتضامن لمنظمتهم , ولمجهولية محل إقامتك تقرر تبليغك اعلانا بصحيفتين محليتين يوميتين للحضور أمام هذه المحكمة في موعد المرافعة الموافق ٢٧/١١/٢٠٢٣ وعند عدم حضورك او من ينوب عنك قانونًا ستجري المرافعة بحقك غياباً وعلنًا وفق الأصول.
القاضي
اخلاص عبد الامير اسماعيل

محكمة بداءة الكرادة
العدد: ٣٧٦٩/ب/٢٠٢٢
اعلان
إلى / المدعى عليه / همام ستار جبار / محلة ٤٦٠ زقاق ٨٠ دار ٣
بتاريخ ٩/٥/٢٠٢٣ أصدرت هذه المحكمة قرار حكمها الغيابي بالدعوى المرقمة أعلاه المتضمن الحكم أولا / الزام المدعى عليه همام ستار جبار بتأديته للمدعي رئيس جامعة بغداد مبلغ مقداره تسعة عشر مليون وتسعمائة واثنان وستون الف وتسعمائة وسبعة وعشرون دينار عن بدل ايجار ساحة وقوف السيارات الواقعة داخل الحرم الجامعي بالقرب من كلية الزراعة والمبالغ المترتبة على المدعى عليه جراء اخلاله ببنود عقد الايجار ثانيا تحميل المدعى عليه الرسوم والمصاريف ومبلغ مقداره خمسمائة الف دينار كاتعاب لوكيل المدعي الموظف الحقوقي ايهاب طالب جاسم، وصدر الحكم استنادا للمواد ١٥٩ و ١٦١ و ١٦٦ و ١٧٧ و ١٨٥ و ٢٠٣ من قانون المرافعات المدنية و ٢٢ و ٢٥ و ١٤٠ من قانون الاثبات و ٢٢ و ٦٣ من قانون المحاماة حكما غيابيا قابلا للاعتراض والاستئناف والتمييز وافهم علنا في ٩/٥/٢٠٢٣ ولمجهولية محل اقامتك حسب شرح القائم بالتبليغ تقرر تبليغك أعلانا بصحيفتين يوميتين وعند عدم مراجعتك طرق الطعن القانونية سيكتسب قرار الحكم الدرجة القطعية وفق القانون.
القاضي/فارس عبد الله احمد
////////////////
دائرة الكاتب العدل في الكرادة
العدد العمومي : ٢٩٢٦٣
السجل : ١٤٧
التاريخ : ٨/١١/٢٠٢٣
اعلان
ادناه الانذار المسير من قبلنا بواسطة الكاتب العدل في الكرادة المحترم بالعدد (٢٨٦٣٥) السجل (١٤٤) والمؤرخ في ٢/١١/٢٠٢٣ والموجه الى (مكي علي مصطفى الكليدار) العنوان (بغداد / حي المثنى / م٧١٨ ز ٢٧ د ١/٥) ولمجهولية محل اقامتك تقرر تبليغك بصحيفتين محليتين.
جهة الانذار :
سبق وان وكلتكم بموجب الوكالة المرقمة بالعدد العمومي ١٠١٢ السجل ١١ المؤرخة في ١/١٢/٢٠٢١ الصادر من سفارة العراق في واشنطن ولانتفاء الحاجة منها قررت عزلكم وعدم استعمالها اعتبارا من تاريخ التبليغ بهذا الانذار مع التقدير .
المنذر
عفاف عبد الصالح عبد الحسين
وكيله المحامي فخري جعفر احمد
بموجب الوكالة العامة ٠٠٣٩٧ س ٤ في ٣١/٨/٢٠٢٣
الصادرة من سفارة العراق في واشنطن المصدقة من كاتب عدل الكرادة بالعدد ٢٨٥٩٢ س ١٤٣ في ١/١١/٢٠٢٣
المعرف بهوية النقابة ٥٤٤٤٨ في ١٢/١٠/٢٠١١
غرفة محامي كربلاء/الكاتب العدل /عادل حسين حمد
////////////////////
دائرة الكاتب العدل في الكرادة
العدد العمومي : ٢٩٢٦٤
السجل : ١٤٧
التاريخ : ٨/١١/٢٠٢٣
اعلان
ادناه الانذار المسير من قبلنا بواسطة الكاتب العدل في الكرادة المحترم بالعدد (٢٨٦٣٤) السجل (١٤٤) والمؤرخ في ٢/١١/٢٠٢٣ والموجه الى (مكي علي مصطفى الكليدار) العنوان (بغداد / حي المثنى / م٧١٨ ز ٢٧ د ١/٥) ولمجهولية محل اقامتك تقرر تبليغك بصحيفتين محليتين.
جهة الانذار :
سبق وان وكلتكم بموجب الوكالة المرقمة بالعدد العمومي ١٣٨ السجل ٢ المؤرخة في ٢٠/٨/٢٠٢٠ الصادر من سفارة العراق في واشنطن ولانتفاء الحاجة منها قررت عزلكم وعدم استعمالها اعتبارا من تاريخ التبليغ بهذا الانذار مع التقدير .
المنذر/نبيل جلال نبيل
وكيله المحامي فخري جعفر احمد
بموجب الوكالة العامة ٠٠٢٠٢ س ٣ في ٢٨/٤/٢٠٢٣
الصادرة من سفارة العراق في واشنطن المصدقة من كاتب عدل الكرادة بالعدد ٢٨٥٩١ س ١٤٣ في ١/١١/٢٠٢٣
المعرف بهوية النقابة ٥٤٤٤٨ في ١٢/١٠/٢٠١١
غرفة محامي كربلاء/الكاتب العدل /عادل حسين حمد
////////////////////
دائرة الكاتب العدل في الكرادة
العدد العمومي : ٢٩٢٦٢
السجل : ١٤٧
التاريخ : ٨/١١/٢٠٢٣
اعلان
ادناه الانذار المسير من قبلنا بواسطة الكاتب العدل في الكرادة المحترم بالعدد (٢٨٦٣٣) السجل (١٤٤) والمؤرخ في ٢/١١/٢٠٢٣ والموجه الى (مكي علي مصطفى الكليدار) العنوان (بغداد / حي المثنى / م٧١٨ ز ٢٧ د ١/٥) ولمجهولية محل اقامتك تقرر تبليغك بصحيفتين محليتين.
جهة الانذار :
سبق وان وكلتكم بموجب الوكالة المرقمة بالعدد العمومي ٢٧٨ السجل ٢ المؤرخة في ١٨/١١/٢٠٢١ الصادر من سفارة العراق في باريس ولانتفاء الحاجة منها قررت عزلكم وعدم استعمالها اعتبارا من تاريخ التبليغ بهذا الانذار مع التقدير.
المنذر
عواطف عبد الصالح عبد الحسين
وكيله المحامي فخري جعفر احمد
بموجب الوكالة العامة ٠٠٢٠٦ س ٣ في ٥/١٠/٢٠٢٣
الصادرة من سفارة العراق في باريس المصدقة من كاتب عدل الكرادة بالعدد ٢٨٥٩٣ س ١٤٣ في ١/١١/٢٠٢٣
المعرف بهوية النقابة ٥٤٤٤٨ في ١٢/١٠/٢٠١١
غرفة محامي كربلاء
الكاتب العدل /عادل حسين حمد

لتضامنها مع فلسطين.. «Dior» تتخلى عن بيلا حديد

تعرّضت Dior لانتقادات كثيرة بعد انتشار معلومات تشير إلى استبدالها عارضة الأزياء الأمريكية ذات الأصول الفلسطينية بيلا حديد بعارضة الأزياء الإسرائيلية ماي تاغر.

وأشارت بعض وسائل الإعلام إلى أن دار الأزياء الفرنسية اختارت عارضة الأزياء الإسرائيلية، مي تاغر، في إعلانها الجديد، كبديل عن بيلا حديد، رغم أن الأخيرة كانت الوجه الإعلاني لمكياج Dior وأول سفيرة للعلامة التجارية منذ عام ٢٠١٦.

ودعا العديد من الناشطين على الإنترنت والمؤيدين للقضية الفلسطينية لمقاطعة Dior بعد قرارها الاستغناء عن بيلا، وأطلقوا هاشتاغ «BoycottDior» على مواقع التواصل الاجتماعي.

من جانبها لم تطلق Dior أي تصريح رسمي حول التقارير المتعلقة باستبدال بيلا حديد بعارضة الأزياء الإسرائيلية ماي تاغر، كما لم تنشر حديد أي شيء عن الموضوع عبر حساباتها على مواقع التواصل الاجتماعي.

وتعتبر بيلا حديد واحدة من أكثر عارضات الأزياء شهرة في الولايات المتحدة، وكذلك شقيقتها جيجي.أما ماي تاغر البالغة من العمر ٢٤ عاما فتحمل الجنسية الإسرائيلية وهي من أصول دنماركية، وتعمل في الولايات المتحدة الأمريكية.

طليق بلقيس فتحي:
لم أندم على قرار الطلاق وأشعر الآن براحة

تحدث رجل الأعمال الإماراتي سلطان عبد اللطيف عن كواليس طلاقه من الفنانة اليمنية بلقيس فتحي، وهل القرار كان مريحاً أم ندم عليه، كما حكى عن علاقته بطفله الوحيد منها تركي.

وقال الزوج السابق لبلقيس فتحي: «ليس من الضروري أن يشعر الناس بحزني، أنا أجلس مع نفسي بمفردي وأحاسب نفسي كثيراً، والناس تتابعنا على السوشيال ميديا وتظن أنها حياتنا ولكنها في الحقيقة نصف ساعة من أصل ٢٤ ساعة».

وأكمل: «لم أندم على قرار الطلاق، سواء أخطأت أم لم أخطئ لأن كل شيء مقدّر من الله».وتابع: «بالطبع لا أحد يسعد بالطلاق، لكنني مرتاح الآن، والطلاق تم بحب وتفاهم، وكل علاقة لا بد أن تنتهي، والحب موجود دائماً طالما هو في الحياة».أما عن ابنه تركي قال سلطان: «تركي هو توأم روحي ونسخة مني في كل شيء، حتى في زعله»، وأكد أنه لن يتدخل في حياة طفله البالغ من العمر ٥ سنوات بالقول: «أنا لن اتحكم في خياراته وحياته، بل دوري أن أكون مراقباً له من خارج الصندوق».

فنانة شهيرة تتزوج في عُمر ٧٨ عاما

أعلنت الفنانة التركية زيرين سومر، صاحبة الـ٧٨ عامًا، زواجها، مشيرةً إلى أنه حدث سرًا قبل ٨ أشهر من حبيبها.

وكشفت زيرين، بحسب تصريحات إعلامية، أنها تعيش رفقة حبيبها منذ ٢٢ عامًا، وظلت علاقتهما سرية حتى قررا الزواج قبل ٨ أشهر دون الإعلان عن الأمر.ونوهت زيرين أنها كانت عازفة عن الارتباط بعد انفصالها عن زوجها الأول قبل سنوات، واكتفت بالإقامة بمفردها في إسطنبول، خاصة أن نجلها لم يرغب في زواجها من آخر.لكن الفنانة التركية غيرت قرارها بعدما تعرضت لوعكة صحية ولم تجد من يسعفها على نحو سريع، حتى فاتحت نجلها في الأمر، ووافق بشرط يتمثل في عدم زواجها.

وأوضحت زيرين أنها كانت سعيدة بإيجاد زوجها الحالي، والذي عثرت عليه بعد عامين من تعرضها للوعكة الصحية.

وأشارت زيرين إلى أن زوجها الحالي هو في نفس عمرها، ويقيمان في نفس المنزل منذ ٢٢ عامًا، ووافقت على الزواج منه حينما عرض عليها الأمر «على نحو مفاجئ».

محمد عادل يقدم شخصية «نور فى عالم البحور» على المسرح القومى للطفل

يقدم الفنان محمد عادل الشهير بمبيدو عادل شخصية نور فى العمل المسرحى الموجه للأطفال «نور فى عالم البحور» للمخرج شادى الدالى والعرض يقدم حاليا على خشبة المسرح القومى للطفل «متروبول» بالعتبة .العرض المسرحي يتعمق في عالم البحار من خلال رحلة شيقة بين «نور» الإنسان و»حور» ابنة ملك البحور وجميع الكائنات البحرية بمساعدة مارد يظهر لـ نور، لإنقاذ عالم البحار من التلوث الذي يتسبب فيه الإنسان .

وفاة المغنى البرازيلى دارلين موراييس بسبب لدغة عنكبوت

توفى المغني البرازيلى دارلين موراييس بسبب تعرضه للدغة عنكبوت مميتة تسببت فى نقله إلى مستشفى بالماس العام، فى توكانتينز،، عن عمر ناهز الـ٢٨ عاما، وصرحت زوجته جوليانى ليسبوا سيلفا عن الوفاة قائلة: «أصيب دارلين بلدغة عنكبوت فى وجهه، وبدأت الأعراض بظهور البقع الداكنة على وجه المغني، حيث إنه كان يعاني من رد فعل تحسسي، ما تسبب فى نقلة إلى المستشفى، مع تعرض ابنتى التى تبلغ من العمر ١٨ لـ نفس المشكلة.

وتابعت زوجة موراييس قائلة: «ومع نقله إلى المستشفى كانت حالته متدهورة، ومع شعوره بتحسن تمت إجراءات خروجه، لكن من بعدها تدهورت حالته الصحية من جديد، ما أدى إلى وفاته، مع استمرار تلقى ابنته للعلاج في المستشفى وفى حالة مستقرة».

سعوديون يقبّلون رأس بيومي فؤاد ويفاجئوه بقالب حلوى ضخم في كواليس مسرحيته الجديدة

انتشر مقطع فيديو على حساب موسم الرياض عبر منصة «إكس» أو تويتر سابقا، يستعرض كواليس عروض المسرحية المقبلة في موسم الرياض بعد الانتهاء من مسرحية زواج اصطناعي التي يقدمها الفنان المصري بيومي فؤاد وعدد من الفنانين.وفي تفاصيل مقطع الفيديو، يظهر مجموعة من الفنانين السعوديين المشاركين في العروض، وهم يرحبون بالفنان بيومي فؤاد في الكواليس بينما يقف بيومي في حالة اندهاش.أكد الفنانون السعوديون ترحيبهم ببيومي فؤاد، قائلين: «إحنا جيرانكم وعندنا عرض بعد ربع ساعة، لكن قلنا نيجي نسلم عليك ونبارك لكم، والله منورينا».

هاندا آرتشيل

تلجأ للذكاء الإصطناعي

نجحت هاندا آرتشيل بطلة « انت إطرق بابي » في أن تعود مجددا للمنافسة بمسلسلها الجديد «شخص آخر » الذي يعرض حالياً عبر الشاشات التركية فبعد أن واجهت الكثير من حملات الهجوم ببداية عرض المسلسل حصلت على أعلى نسب مشاهدة بالحلقة الماضية من المسلسل.

ومؤخرا لجأت هاندا آرتشيل للذكاء الإصطناعي من أجل تجربة جديدة.

ونشرت المواقع التركية مقابلة خاصة جمعت بوراك دينيز وهاندا آرتشيل بطلة مسلسل «شخص آخر » للإجابة على تساؤلات الجمهور التي تتابع المسلسل من مختلف الدول وقد لجآ بطلى العمل للذكاء الإصطناعي من أجل التحدث باللغات المختلفة حيث ظهرا وهم يجيبوا عليهم باللغة الإسبانية مرة والعربية مرة والروسية مرة والصينية مرة والإيطالية والفرنسية مرة آخرى. وقد نشرت الصحف التركية أن مسلسل شخص آخر لاقى إهتمام كبير أثناء تواجدهم في معرض MIPCOM حيث تم شراؤه من قبل ٢٠ دولة وهناك ما يقرب من ١٢ دولة آخرى تنتظر توقيع العقد بينها وبين الجهة المنتجة للعمل.

حضك اليوم

الحمل
تقوم بعمل إضافي لتزيد من دخلك المادي. احذر من طريقة إسرافك غير المنطقية للمال. مسامحتك الدائمة للشريك وتهاونك معه يقللان من احترامه وتقديره لك. تحل بالصبر والهدوء لتتمكن من تخطي المحنة التي تواجهها منذ فترة طويلة.

الثور
تعيد طرح بعض المسائل على بساط البحث، تسترجع الماضي وتحاول كشف بعض الأمور الغامضة، ما يتعبك ويشكل هاجسا لك. هذه الشكوك قد تولد الأرق ومشكلات صحية وأوجاعا وآلاما.

الجوزاء
ربما تشعر اليوم أن الآخرين بحاجة إليك أو أنك تحاول إرضاءهم ومساعدتهم بشتى الطرق. أخلاقك راقية جدا ولكن هذه العملية تتطلب منك مجهودا كبيرا ووقتا طويلا وطاقة. إذا كنت عزمت على مساعدتهم فيجب أن تعلم أن هناك بعض التغيرات التي ستطرأ على حياتك.

السرطان
لن تجني هذا اليوم سوى التعب والإرهاق والتوتر والضغط. ربما تفقد السيطرة على الأمور وستفقد القدرة على الحكم على الموضوعات بشكل حكيم. اليوم غير مناسب تماما للمشاركة في مشروعات جديدة أو للدخول في مناقشات طويلة ومهشمة.

الاسد
عزيزي مولود برج الدلو أنت مضطر اليوم لتنفيذ بعض المهام والمشاريع التي تتعلق بالأموال، فهناك بعض الفواتير التي يجب عليك أن تقوم بسدادها، والتأكد من الإمضاء على بعض الودائع أو الشيكات.

العذراء
تعود اليوم لصفائك في العمل وقدرتك على العطاء. أعطي المزيد من الاهتمام إلى شؤون العائلة. كن حذرا اليوم فقد تحدث بعض الأمور المفاجئة وغير أمامك فرصة عظيمة لتذوّق السعادة الغرامية .

الميزان
تفكر في خطواتك القادمة بكل حرص ودقة وكأنك تلعب لعبة الشطرنج. شتعر أن من حولك يتقدمون بشكل أسرع ولكن الدقة مطلوبة أيضا فحاول أن توازن بين الأمرين، وإلا اتخذت قراراتك بشكل عشوائي ومتهور.

العقرب
عزيزي مولود برج الثور تعامل بدبلوماسية مع باقي الزملاء وستحصل على النتائج التي تريدها وتجنب السلبية. ستتطور صداقة إلى علاقة حب تفاجئ الجميع من حولك وتجعلك تفكر بالارتباط.

القوس
حاول أن تركز اليوم على الأمور الأساسية ولا تنشغل بالأشياء التي لا تنفعك. تتعاطف مع الحبيب في محنته وتقف إلى جانبه محاولا التخفيف عنه قدر المستطاع. قد تصاب بخيبة أمل تنعكس سلبا على وضعك الصحي في المساء.

الجدي
أخبار رائعة وسارة جدا تأتيك اليوم وربما تتعلق بمهنتك أو بزيادة دخلك المادي أو تغيرات في حياة جيرانك إلى الأفضل. إذا كنت تفكر الكتابة أو في طباعة إحدى قصصك فاليوم هو أنسب الأيام على الإطلاق للقيام بهذه الخطوة.

الدلو
مشاعرك لن تتحرك اليوم أمام أي شخص تلتقي به، على الرغم من أن المجال مفتوح أمامك اليوم للتعرف على أشخاص جدد. على الرغم من أن الأمور تبدو على ما يرام وهادئة ولكن ربما تشعر أنك بلا هدف وبلا حافز.

الحوت
حاول أن تستثمر جهودك في سبيل تطوير قدراتك العملية، فهذا سيكون من أولوياتك في المرحلة المقبلة. لا تضغط على الشريك كثيرا، فهو يعاني من بعض المصاعب وقد يتخذ قرارات حاسمة تجاهك.

مجلس القضاء الاعلى
رئاسة محكمة استئناف نينوى
محكمة الاحوال الشخصية في الموصل
رقم الدعوى١٧٩٢٧ / ش/ ٢٠٢٣
اعلان تبليغ بالحضور
الى المدعى عليه/ (بشير حسن سليمان) عنوانه السابق نينوى الموصل حي المنصور ومجهول محل الاقامة حاليا.
اقامت المدعية/ (هدى صالح سليمان) الدعوى المرقمة اعلاه لدى هذه المحكمة طالبتا الحكم التفريق لانتماء المدعى عليه الى عصابات داعش الارهابية وهروبه الى جانب العدو استنادا إلى احكام قرار مجلس قيادة الثورة المنحل المرقم ١٥٢٩ لسنة ١٩٨٥. ولثبوت مجهولية محل اقامتك حسب اشعار القائم بالتبليغ(محمد امير عبدالله) ومختار المنطقة ميسر محمد فتحي تقرر تبليغك بصحيفتين يوميتين محليتين للحضور امام هذه المحكمة صباح يوم (٢٠/١١/٢٠٢٣) الساعة التاسعة صباحا وبعكسه ستجري المرافعة بحقك غيابيا وحسب الاصول.
القاضي
مهدي صالح سليمان
/////////////////
مجلس القضاء الأعلى
رئاسة محكمة استئناف نينوى
دار القضاء في القيارة
محكمة الاحوال الشخصية في القيارة
العدد/١٠٩٧/ش/٢٠٢٣
التاريخ/٥/١١/٢٠٢٣
تبليغ عن طريق الصحف المحلية
المدعية / ايه يوسف احمد
المدعى عليه / مروان مطر خميس
اصدرت هذه المحكمة قرارها المرقم ١٠٩٧/ش/٢٠٢٣ بتاريخ ٣٠/١٠/٢٠٢٣ والقاضي بالتفريق بين المدعية (ايه يوسف احمد) و المدعى عليه(مروان مطر خميس) ولمجهولية محل اقامتك وكونك احد عناصر داعش الارهابي حسب كتاب مركز شرطة القيارة بالعدد ٤٠١٦ في ١٨/١٠/٢٠٢٣واشعار مختار قرية (كريدي)عليه اقتضى تبليغك بواسطة الصحف المحلية وبصحيفتين يوميتين محليتين عملا بأحكام المادة ٢١ مرافعات مدنية ولك حق الاعتراض والتمييز وفق الاصول ..
القاضي/ صاحب عيسى شامخ
/////////////////
مجلس القضاء الأعلى
رئاسة محكمة استئناف نينوى
محكمة الاحوال الشخصية في القيارة
العدد /١٢٦٢/ش/٢٠٢٣
التاريخ / ٥/١١/٢٠٢٣
تبليغ عن طريق الصحف المحلية
المدعية / سحر حامد خميس
المدعى عليه / خميس مطر خميس
م /تبليغ
اقامت المدعية (سحر حامد خميس) الدعوى الشرعية المرقمة ١٢٦٢/ش/٢٠٢٣والتي تطلب تاييد حضانة الطفلة (عائشة وحوراء ومسار) من المدعى عليه (خميس مطر خميس) ولثبوت مجهولية محل اقامتك حسب كتاب مركز شرطة القيارة بالعدد ٤٠١١في٢/١١/٢٠٢٣والذي يتضمن ان المدعى عليه (خميس مطر خميس) لا يسكن حاليا قرية (السلام) لأنه ارتحل الى جهة مجهولة كونه ينتمي الى عصابات داعش الارهابية حسب اشعار المختار قرية (اجحلة) المرافعة الموافق١٣/١١/٢٠٢٣ الساعة العاشرة صباحا امام محكمة الاحوال الشخصية في القيارة وفي حالة عدم حضوركم او عدم ارسال وكيل ينوب عنكم ستجري المحكمة المرافعة بحقك غيابيا وفق الاصول ..
القاضي
صاحب عيسى شامخ

مجلس القضاء الاعلى
رئاسة محكمة استئناف نينوى
محكمة الاحوال الشخصية في الموصل
رقم الدعوى ١٧٩١٢ / ش/ ٢٠٢٣
اعلان تبليغ بالحضور
الى المدعى عليه/(سعود عبد هلال) عنوانه السابق نينوى الموصل / حي النصور ومجهول محل الاقامة حاليا.
اقامت المدعية/ (اميره محمد حسين) الدعوى المرقمة اعلاه لدى هذه المحكمة طالبتا الحكم تأييد حضانة الاطفال المولودين لهما من فراش الزوجية كلا من
١- ذكرى تولد ٢٠١٠
٢- ياسر تولد ٢٠١٤
٣- فهد تولد ٢٠٠٩
٤- نمر تولد ٢٠١٣
٥- سدره تولد ٢٠١٦
وتأشير ذلك في السجلات الرسميه و لثبوت مجهولية محل اقامتك اشعار القائم بالتبليغ محمد امير عبدالله ومختار المنطقة تقرر تبليغك اعلانا بصحيفتين يوميتين محليتين للحضور امام هذه المحكمة صباح يوم (٢١/١١/٢٠٢٣) الساعة التاسعة صباحا وبعكسه ستجري المرافعة بحقك غيابيا وحسب الاصول.
القاضي /عدنان طه احمد
/////////////////
مجلس القضاء الاعلى
رئاسة محكمة استئناف نينوى
محكمة الاحوال الشخصية في الموصل
رقم الدعوى١٧٩٤٧ / ش/ ٢٠٢٣
اعلان تبليغ بالحضور
الى المدعى عليه/ (فراس ابراهيم محمود) عنوانه السابق نينوى الموصل حي الزنجيلي ومجهول محل الاقامة حاليا.
اقامت المدعية/ (سهيله خالد محمود) الدعوى المرقمة اعلاه لدى هذه المحكمة طالبتا الحكم التفريق لانتماء المدعى عليه الى عصابات داعش الارهابية وهروبه الى جانب العدو استنادا إلى احكام قرار مجلس قيادة الثورة المنحل المرقم ١٥٢٩ لسنة ١٩٨٥. ولثبوت مجهولية محل اقامتك حسب اشعار القائم بالتبليغ(غازي علي ظاهر) ومختار المنطقة تقرر تبليغك بصحيفتين يوميتين محليتين للحضور امام هذه المحكمة صباح يوم (١٢/١١/٢٠٢٣) الساعة التاسعة صباحا وبعكسه ستجري المرافعة بحقك غيابيا وحسب الاصول.
القاضي/زاهر حمزه القطان
/////////////
مجلس القضاء الاعلى
رئاسة محكمة استئناف نينوى
محكمة الاحوال الشخصية في الموصل
رقم الدعوى ١٧٧٥٤ / ش/ ٢٠٢٣
اعلان تبليغ بالحضور
الى المدعى عليه/(احمد عبدالجبار جاسم) عنوانه السابق نينوى الموصل / حي المطاحن ومجهول محل الاقامة حاليا.
اقامت المدعية/ (ميعاد محسن جاسم) الدعوى المرقمة اعلاه لدى هذه المحكمة طالبتا الحكم تأييد حضانة الاطفال المولودين لهما من فراش الزوجية كلا من
١- صفيه تولد ٢٠١٦
٢- سليمان تولد ٢٠١١
٣- مؤمن تولد ٢٠١٣
وتأشير ذلك في السجلات الرسميه و لثبوت مجهولية محل اقامتك اشعار القائم بالتبليغ ومختار المنطقة تقرر تبليغك اعلانا بصحيفتين يوميتين محليتين للحضور امام هذه المحكمة صباح يوم (١٤/١١/٢٠٢٣) الساعة التاسعة صباحا وبعكسه ستجري المرافعة بحقك غيابيا وحسب الاصول.
القاضي
ابراهيم احمد سالم

مجلس القضاء الاعلى
رئاسة محكمة استئناف نينوى
محكمة الاحوال الشخصية في الموصل
رقم الدعوى١٦٨٢٣/ ش/ ٢٠٢٣
اعلان تبليغ بالحضور
الى المدعى عليه/ (فاروق حامد طه) عنوانه السابق نينوى الموصل حي الميثاق ومجهول محل الاقامة حاليا.
اقامت المدعية/ (شهد شامل محمود) الدعوى المرقمة اعلاه لدى هذه المحكمة طالبتا الحكم التفريق لانتماء المدعى عليه الى عصابات داعش الارهابية وهروبه الى جانب العدو استنادا إلى احكام قرار مجلس قيادة الثورة المنحل المرقم ١٥٢٩ لسنة ١٩٨٥.ولثبوت مجهولية محل اقامتك حسب اشعار القائم بالتبليغ(محمد نايف حسن موسى) ومختار المنطقة حي الميثاق (طارق عباس سلطان) تقرر تبليغك بصحيفتين يوميتين محليتين للحضور امام هذه المحكمة صباح يوم (٢٠/١١/٢٠٢٣) الساعة التاسعة صباحا وبعكسه ستجري المرافعة بحقك غيابيا وحسب الاصول.
القاضي
حسام الدين احمد علي
/////////////////
مجلس القضاء الاعلى
رئاسة محكمة استئناف نينوى
محكمة الاحوال الشخصية في الموصل
رقم الدعوى ١٧٨٦١ / ش/ ٢٠٢٣
اعلان تبليغ بالحضور
الى المدعى عليه/(حمودي سعيد عناد) عنوانه السابق نينوى الموصل / الرشيدية ومجهول محل الاقامة حاليا.
اقامت المدعية/ (هدى ابراهيم خليل) الدعوى المرقمة اعلاه لدى هذه المحكمة طالبتا الحكم تأييد حضانة الاطفال المولودين لهما من فراش الزوجية كلا من
١- فهد تولد ٢٠١٤
٢- سعد تولد ٢٠١٥
و لثبوت مجهولية محل اقامتك اشعار القائم بالتبليغ مركز شرطه الرشيديه ومختار المنطقة احمد محمد مصطفى تقرر تبليغك اعلانا بصحيفتين يوميتين محليتين للحضور امام هذه المحكمة صباح يوم (١٦/١١/٢٠٢٣) الساعة التاسعة صباحا وبعكسه ستجري المرافعة بحقك غيابيا وحسب الاصول.
القاضي
ابراهيم احمد سالم
/////////////////
مجلس القضاء الاعلى
رئاسة محكمة استئناف نينوى
محكمة الاحوال الشخصية في الموصل
رقم الدعوى ١٧٨٣٩ / ش/ ٢٠٢٣
اعلان تبليغ بالحضور
الى المدعى عليه/(محمد غانم مجيد) عنوانه السابق نينوى الموصل / ١٧ تموز ومجهول محل الاقامة حاليا.
اقامت المدعية/ (سوسن ضاحي يحيى) الدعوى المرقمة اعلاه لدى هذه المحكمة طالبتا الحكم تمديد حضانة الاطفال المولودين لهما من فراش الزوجية كلا من
١- سيف تولد ٢٠٠٨
٢- عبدالرحمن تولد ٢٠١٣
وتأشير ذلك في السجلات الرسميه و لثبوت مجهولية محل اقامتك اشعار القائم بالتبليغ ومختار المنطقة تقرر تبليغك اعلانا بصحيفتين يوميتين محليتين للحضور امام هذه المحكمة صباح يوم (٢١/١١/٢٠٢٣) الساعة التاسعة صباحا وبعكسه ستجري المرافعة بحقك غيابيا وحسب الاصول.
القاضي /عدنان طه احمد

مجلس القضاء الاعلى
رئاسة محكمة استئناف نينوى
محكمة الاحوال الشخصية في حمام العليل
العدد / ١٤٧٩ /ش/٢٠٢٣
اعلان تبليغ قرار حكم غيابي
المدعية/ (سعديه فيصل عبدالله) تسكن حمام العليل
الى المدعى عليه/(عطاالله سلطان محمد)يسكن حمام العليل / سابقا / حاليا مرتحل مع عصابات داعش الارهابيه مجهول محل الاقامة حاليا ٠
اصدرت محكمة الاحوال الشخصية في حمام العليل قرارها الغيابي في الدعوى المرقمة اعلاه بتاريخ ٥/١١/٢٠٢٣ والمتضمن الحكم بالتفريق بين المدعى عليه (عطاالله سلطان محمد) والمدعيه (سعديه فيصل عبدالله) واعتباره طلاقاً رجعياً واقعاً للمره الاولى اعتبارامن تاريخ الحكم يحق للمدعى عليه اعاده المدعيه خلال فتره العدة الشرعيه قولا وفعلا وبدون مهر وعقد جديدين شرط العوده خلال فتره العدة الشرعيه والزام المدعيه بالعده الشرعيه البالغه ثلاثه قروء واعتباره من تاريخ الحكم ولايحق لها التزوج من رجل اخر الابعد انقضاء العدة على الوجه الشرعي واكتساب الحكم الدرجه القطعية واشعار دائرة الاحوال المدنيه المختصه لتأشير الحكم في سجلاتهم بعد اكتساب الدرجه القطعيه ٠ولثبوت مجهولية محل اقامتك حسب اشعار القائم بالتبليغ ومختار المنطقه تقرر تبليغك بصحيفتين يوميتين محليتين بالقرار المذكور أعلاه ولك حق الطعن ضمن المدة القانونية وحسب الاصول ٠
القاضي
عبد العزيز عطاالله محمد
/////////////
مجلس القضاء الاعلى
رئاسة محكمة استئناف نينوى
محكمة الاحوال الشخصية في الموصل
رقم الدعوى ١٦٨٢٤ / ش/ ٢٠٢٣
اعلان تبليغ بالحضور
الى المدعى عليه/(حامد طه جرجيس) عنوانه السابق نينوى الموصل / حي الميثاق ومجهول محل الاقامة حاليا.
اقامت المدعية/ (نافعه محمود يونس) الدعوى المرقمة اعلاه لدى هذه المحكمة طالبتا الحكم تأييد حضانة الاطفال المولودين لهما من فراش الزوجية كلا من
١- رهف تولد ١/٤/٢٠١٧ جنسها انثى الديانه مسلمه
٢- اسلام تولد ١٨/٩/٢٠١١ جنسه ذكر الديانه مسلم
و لثبوت مجهولية محل اقامتك اشعار القائم بالتبليغ محمد نايف حسن موسى ومختار المنطقة حي الميثاق طارق عباس سلطان الطائي تقرر تبليغك اعلانا بصحيفتين يوميتين محليتين للحضور امام هذه المحكمة صباح يوم (٢٠/١١/٢٠٢٣) الساعة التاسعة صباحا وبعكسه ستجري المرافعة بحقك غيابيا وحسب الاصول.
القاضي
حسام الدين احمد علي

مجلس القضاء الأعلى
رئاسة محكمة استئناف بغداد/ الكرخ
محكمة الأحوال الشخصية في ذات السلاسل
العدد/٥٩١٠/ش/٢٠٢٣
التاريخ/٧/١١/٢٠٢٣
م/ إعلان
الى المدعى عليه (خالد جاسب خزعل) أقامت المدعيه (نجاح مهدي صالح) الدعوى المرقمة أعلاه أمام هذه المحكمة و لمجهولية محل إقامتكم وحسب شرح القائم بالتبليغ و تأييد المختار لذا قرر تبليغكم إعلاناً بصحيفتين محليتين يوميتين للحضور أمام هذه المحكمة يوم المرافعة المصادف ٢٧/١١/٢٠٢٣ الساعة التاسعة صباحاً و في حالة عدم حضوركم أو من ينوب عنكم قانوناً ستجري المرافعة بحقكم غيابياً و علناً و وفق الأصول
القاضي / فارس شبيب لازم
/////////////////////
مجلس القضاء الأعلى
رئاسة محكمة إستئناف بغداد/ الكرخ
محكمة الأحوال الشخصية في ذات السلاسل
العدد/٣٥٦٨/ش/٢٠٢٣
التاريخ/٨/١١/٢٠٢٣
م/ أعلان
المدعية / سوسن ابراهيم احمد
المدعى عليه / حسين محمد عبد المحسن
اصدرت محكمة الأحوال الشخصية في ذات السلاسل حكما غيابيا بتاريخ١٣/٩/٢٠٢٣يقضي بفقرته الحكمية : قررت المحكمة الحكم بتصديق الطلاق الرجعي الواقع بعد الدخول خارج المحكمة بتاريخ٢٢/٦/٢٠٢٢ بين المدعية (سوسن ابراهيم احمد) والمدعي عليه (حسين محمد عبدالمحسن) لقاء بذل المدعية كافة حقوقها الشرعية والقانونية واعتباره طلاقا بائنا بينونة صغرى واقعا للمرة الاولى بعد الدخول بحيث لاتحل المدعية للمدعى عليه الابعقد ومهر جديدين وليس على المدعية الالتزام بالعدة الشرعية لانقضائها بمضي المدة ولايحق لها الزواج برجل اخر الا بعد اكتساب الحكم الدرجة القطعية ولمجهولية محل سكن المدعى عليه (حسين محمد عبد المحسن) وتأييد الجهة المسؤولة تقرر تبليغك بصحيفتين محليتين وعند تبليغك وعدم اعتراضك بالمدة القانونية المحددة سيكتسب القرار الدرجة القطعية وفق الأصول
القاضي/ سلمى نعيم هوين
/////////////////////
محكمة قوى الأمن الداخلي الرابعة المنطقة الثالثة
رقم القضية : ٦٤٥/٢٠٢٣
التاريخ: ١٨/١٠/٢٠٢٣
الرتبة : مقدم
الاسم: رياض عبد الهادي داود سليمان الجنابي
المادة القانونية: ٤٤٤ / سابعاً / حادي عشر من (ق.ع) رقم ١١١ لسنة ١٩٦٩
قرار حكم غيابي
حكمت المحكمة غيابياً على المجرم الهارب المقدم (رياض عبد الهادي داود سليمان الجنابي) المنسوب الى (مديرية الأحوال المدنية والجوازات والإقامة لمحافظة الانبار) باسم الشعب بما يلي:-
١- تعديل مادة الاحاله من المادة (٤٤٤/١١) الى المادة (٤٤٤/ سابعاً / حادي عشر من (ق.ع) رقم ١١١ لسنة ١٩٦٩ المعدل استناداً لإحكام المادة (٣١) من (ق.ا.د) رقم (١٧) لسنة ٢٠٠٨ لكونها اكثر انطباقاً وفعل المتهم.
٢- السجن بحق المجرم أعلاه لمدة (عشر سنوات) وفق أحكام المادة (٤٤٤/ سابعاً/ حادي عشر) من (ق.ع) رقم ١١١ لسنة ١٩٦٩ المعدل استناداً لإحكام المواد (٦١/ اولاً و٦٢) من (ق.أ.د) رقم ١٧ لسنة ٢٠٠٨ لقيامة بسرقة مبلغ قدرة (٣,٠٠٠,٠٠٠) ثلاثة ملايين دينار عراقي من مصرف الرافدين/ فرع الوليد الحدودي بتاريخ ٢٢/٦/٢٠١٤ إثناء دخول عصابات داعش الإرهابي الى منفذ الوليد الحدودي
٣- اعتبار الجريمة من الجرائم المخلة بالشرف استناداً لإحكام المادة (٢١/أ/٦) من (ق.ع) رقم ١١١ لسنة ١٩٦٩ المعدل.
٤-طردة من الخدمة في قوى الأمن الداخلي كعقوبة تبعية استناداً لإحكام المادة (٣٨/أ/ج) من (ق.ع.د) رقم (١٤) لسنة ٢٠٠٨ المعدل بعد اكتساب الحكم الدرجة القطعية
٥-إعطاء الحق للجهة المتضررة من إقامة الدعوى إمام المحاكم المدنية للمطالبة بالتعويض بعد اكتساب الحكم الدرجة القطعية.
٦-إعطاء الموظفين العموميين صلاحية إلقاء القبض على المجرم أينما وجد لتنفيذ الحكم الصادر بحقه استناداً لاحكام المادة (٦٩/ثانياً) من (ق. أ.د) رقم ١٧ لسنة ٢٠٠٨
٧- الزام المواطنين بالإخبار عن محل اختفاء المجرم استناداً لإحكام المادة (٦٩/ ثالثاً) من (ق.أ.د) رقم ١٧ لسنة ٢٠٠٨
٨- حجز الأموال المجرم المذكور أعلاه المنقولة وغير المنقولة استناداً لإحكام المادة (٦٩/ رابعاً) من (ق.أ.د) رقم ١٧ لسنة ٢٠٠٨
اللواء الدكتور
رئيس محكمة قوى الأمن الداخلي الرابعة المنطقة الثالثة
/////////////////////
ورقة تكليف بالحضور
الى المتهم الغائب/ المفوض/ احمد شهاب الدين احمد ياسين
محل العمل/ مديرية شرطة محافظة الانبار والمنشأت/ القانونية
العنوان/ محافظة بغداد
بما انك متهم وفق احكام المادة (٣٢) من ق٠ع٠د رقم (١٤) لسنة ٢٠٠٨ المعدل ولمجهولية محل اقامتك اقتضى تبليغك بواسطة هذا الاعلان على ان تحضر امام محكمة قوى الامن الداخلي المنطقة الرابعة للمنطقة الثالثة خلال مدة اقصاها ثلاثون يوم اعتبارا من تاريخ تعليق هذا الاعلان في محل اقامتك وتجيب على التهمة الموجه ضدك وعند عدم حضورك سوف تجري محاكمتك غيابيا استنادا لاحكام المواد (٦٥و٦٨و٦٩) من قانون اصول المحاكمات الجزائية لقوى الامن الداخلي ..
اللواء الدكتور الحقوقي
رئيس محكمة قوى الامن الداخلي الرابعة للمنطقة الثالثة

محكمة الاحوال الشخصية في كركوك
الى المدعى عليه/ حميد محمد جدوع
اقامت المدعية مريم محمود حسين الدعوى المرقمة١٠٢٧٣/ش/٢٠٢٣ تطلب الحكم بالحاق نسب الطفل(ادهم) الى والده المدعى عليه والاشعار الى مديرية الاحوال المدنية في كركوك لتأشير ذلك في سجلاتها ولمجهولية محل اقامتك تقرر تبليغك بصحيفتين محليتين وعليك الحضور يوم المرافعة٢٢/١١/٢٠٢٣ وبعكسه ستجري المرافعة بحقك غيابيا.
الصحفية/ ايتان جليل
القاضي/محمد هدايت محمد
***
محكمة بداءة تازة
العدد/١٣٨/ب/٢٠٢٣
المدعى عليه/ جهاد ولي شريف
قررت هذه المحكمة بتاريخ ١٠/٨/٢٠٢٣ الحكم بأزالة شيوع العقار المرقم ٣٨٣/٤٢٧ مقاطعة ٤١ تازة بيعا بالمزايدة العلنية وتوزيع صافي البيع بين الشريكين كل حسب سهامه في سند العقار ولمجهولية محل اقامتك تقرر تبليغك بصحيفتين محليتين ولك حق الاعتراض والتمييز للمدة القانونية وبعكسه سيكتسب القرار الدرجة القطعية.
الصحفية/ايتان جليل
القاضي/عماد عبد غائب
***
محكمة بداءة كركوك
مطلوب تجديد القوة التنفيذية ضده/ المدعى عليه/ابراهيم حيدر شوفه ـ كركوك ـ طريق بغداد بالدلالة
اقام طالب القوة التنفيذية المدعي اكرم حسين رشيد الدعوى٤٤٣٧/ب/٢٠٢٣ يطلب الحكم بتجديد القوة التنفيذية للقرار بالدعوى البدائية المرقمة١٣٤١/ب/٢٠٠٦ ولمضي فترة اكثر من سنوات(٧ سنوات)ولمجهولية محل اقامتك تقرر تبليغك بصحيفتين محليتين وعليك الحضور يوم المرافعة٢١/١١/٢٠٢٣ وبعكسه ستجري المرافعة بحقك غيابيا.
الصحفية/ ايتان جليل
القاضي/عزيز جبار حبيب
***
محكمة بداءة كركوك
مطلوب تجديد القوة التنفيذية ضده/ المدعى عليه/ابراهيم حيدر شوفه ـ كركوك ـ طريق بغداد بالدلالة
اقام طالب القوة التنفيذية المدعي اكرم حسين رشيد الدعوى١٣٦٢/ب/٢٠٢٣ يطلب الحكم بتجديد القوة التنفيذية للقرار بالدعوى المرقمة٨٩٢/ب/٢٠٠٨ ولمضي فترة اكثر من سنوات(٧ سنوات)ولمجهولية محل اقامتك تقرر تبليغك بصحيفتين محليتين وعليك الحضور يوم المرافعة٢٦/١١/٢٠٢٣ وبعكسه ستجري المرافعة بحقك غيابيا.
الصحفية/ ايتان جليل
القاضي/عبد محمد علي درويش
***
محكمة الاحوال الشخصية في كركوك
الى المدعى عليه/ خضير الياس خضر علي
اقام المدعي فهد خضير الياس الدعوى المرقمة٩٩١٤/ش/٢٠٢٣ يطلب الحكم بسلب ولاية المدعى عليه خضير الياس خضر علي على القاصرة(ابرار خضير الياس تولد٢٣/١١/٢٠١٠) نصبه وصيا دائميا على شقيقته القاصرة ولمجهولية محل اقامتك تقرر تبليغك بصحيفتين محليتين وعليك الحضور يوم المرافعة٤/١٢/٢٠٢٣ وبعكسه ستجري المرافعة بحقك غيابيا.
الصحفية/ ايتان جليل
القاضي/عبدالرحمن حسين صالح

محكمة الاحوال الشخصية في الدبس
العدد/٢٤٣/ش/٢٠٢٣
الى المدعى عليه/فارس علي فرحان
ان المدعية نوفه محمد حمد قد اقامت الدعوى الشرعية المرقمة٢٤٣/ش/٢٠٢٣ امام هذه المحكمة المتضمن الحكم بتأييد الحضانة للطفل (عمر فارس علي تولد٢٠١٢) عليك بالحضور امام هذه المحكمة بموعد المرافعة يوم١٥/١١/٢٠٢٣ ولمجهولية محل اقامتك قررت المحكمة تبليغك اعلانا بواسطة صحيفتين محليتين وفي حالة عدم حضورك او ارسال من ينوب عنك قانونا سوف يتم الاجراءات القانونية بحقك غيابيا وفق القانون
الصحفية/ ايتان جليل
القاضي/محرم محمود محمد
***
محكمة جنح تازة
العدد/٢٤٩/ج /٢٠٢٣
الى المتهم الهارب/ قاسم موحان وادي جاسم
بتاريخ٨/١١/٢٠٢٣ وفي القضية المرقمة ٢٤٩/ج /٢٠٢٣ حكمت محكمة جنح تازة عليك غيابيا استنادا لاحكام المادة(٤٥٦/١/أ من قانون العقوبات رقم ١١١ لسنة ١٩٦٩) واصدار امر قبض بحقك وفق المادة المذكورة وتبليغك اعلانا محليا لتسليم نفسك الى هذه المحكمة او اقرب مركز شرطة والاعتراض على الحكم الغيابي خلال مدة ثلاثة اشهر تبدأ من اخر النشر وبعكسه يصبح الحكم الغيابي بمنزلة الحكم الوجاهي.
الصحفية/ايتان جليل
القاضي/عماد عبد غائب
***
محكمة الاحوال الشخصية في الدبس
العدد/١٣٦/ش/٢٠٢٣
الى المدعى عليه/ ياسين علي فرحان
ان المدعية ساهره محمد حمد قد اقامت الدعوى الشرعية المرقمة١٣٦/ش/٢٠٢٣ امام هذه المحكمة المتضمن الحكم بتأييد الحضانة المدعية ساهره محمد حمد لطفليها التوائم (عبد ورحمه تولد٢٥/١٠/٢٠١٥)ولمجهولية محل اقامتك تقرر تبليغك اعلانا بصحيفتين محليتين ولك حق الاعتراض والتمييز للمدة القانونية وبعكسه سيكتسب القرار الدرجة القطعية.
الصحفية/ايتان جليل
القاضي/محرم محمود محمد
***
محكمة الاحوال الشخصية في كركوك
المدعى عليهم/ روناك عارف شريف/ ريفنا نجم الدين عزيز/ ريان نجم الدين عزيز
اقام المدعي نجم الدين عزيز عبدالله الدعوى المرقمة٩٣٨٧/ش/٢٠٢٣ يطلب الحكم بقطع النفقة المذكورة في القرار بالعدد٢٦٩٠/ش/٢٠/٢٠١٩ وفي٢٦/٥/٢٠١٩ كون ان المدعى عليهم قد قاموا بالذهاب الى جهة مجهولة دون علمي ودون موافقتي ولا اعلم عن جهة سفرهم حيث اني اعاني من امراض مزمنة وكما مرفوق طيا نسخة من التقرير الطبي من اللجنة الطبية حيث لدي نسبة عجز مايقارب(٧٥%) ولمجهولية محل اقامتكم تقرر تبليغكم بصحيفتين محليتين وعليكم الحضور يوم١٤/١١/٢٠٢٣ وبعكسه ستجري المرافعة بحقكم غيابيا.
الصحفية/ايتان جليل
القاضي/ علي حسين محمود

مجلس القضاء الاعلى
رناسة محكمة استئناف كركوك
محكمة الاحوال الشخصية في العباسي
العدد/٣٣٤/ش/٢٠٢٣ ـ التاريخ/٨/١١/٢٠٢٣
اعلان
الى المدعى عليه/مثنى حمد محمد/ مجهول محل الاقامة حاليا
م/تبليغ
اقامت زوجتك المدعية(ناهده ابراهيم سليم) الدعوى امام هذه المحكمة تطلب فيها الحكم بأثبات نسب الطفل(همام)بتأييد وحضانة الاطفال (ساجده وحارث وهمام) عليه ولمجهولية محل اقامتك لذا قررت هذه المحكمة تبليغك بواسطة صحيفتين محليتين بالحضور امام محكمة الاحوال الشخصية في العباسي في يوم المرافعة١٩/١١/٢٠٢٣ وفي حال عدم حضورك او من ينوب عنك قانونا في الموعد المقرر سوف يتم اتخاذ الاجراءات الاصولية بحقك وفق القانون.
الصحفية/ايتان جليل
القاضي/محسن ابراهيم احمد الجبوري
***
مجلس القضاء الاعلى
رناسة محكمة استئناف كركوك
محكمة الاحوال الشخصية في العباسي
العدد/٣٣٢/ش/٢٠٢٣ ـ التاريخ/٨/١١/٢٠٢٣
اعلان
الى المدعى عليه/صدام حسين موسى/ مجهول محل الاقامة حاليا
م/تبليغ
اقامت زوجتك المدعية(سوسن عزيز خلف) الدعوى امام هذه المحكمة تطلب فيها الحكم بتأييد وحضانة الطفل(حسن) ولمجهولية محل اقامتك لذا قررت هذه المحكمة تبليغك بواسطة صحيفتين محليتين بالحضور امام محكمة الاحوال الشخصية في العباسي في يوم المرافعة١٩/١١/٢٠٢٣ وفي حال عدم حضورك او من ينوب عنك قانونا في الموعد المقرر سوف يتم اتخاذ الاجراءات الاصولية بحقك وفق القانون.
الصحفية/ايتان جليل
القاضي/محسن ابراهيم احمد الجبوري
***
مجلس القضاء الاعلى
رناسة محكمة استئناف كركوك
محكمة جنح كركوك
العدد/٤٢٠٤/ج٤ /٢٠٢٢ ـ التاريخ/٢٥/٦/٢٠٢٣
الى المتهم/سهيل نجم عبدالله عبدالحسين
بتاريخ٢٥/٦/٢٠٢٣ وفي الدعوى المرقمة٤٢٠٤/ج٤ /٢٠٢٣ حكمت عليك هذه المحكمة غيابيا بالحبس البسيط لمدة(سنة واحدة) عن التهمة الموجهة اليك وفق احكام المادة٣٢ من قانون المخدرات والمؤثرات العقلية واصدار امر قبض بحقك وفق المادة المذكورة وتبليغك اعلانا بالصحف المحليةلتسليم نفسك الى هذه المحكمة او اقرب مركز شرطة والاعتراض على الحكم الغيابي.
الصحفية/ايتان جليل
القاضي/لؤي سرمد حسين
***
محكمة الاحوال الشخصية في الحويجة
العدد/٨٨٣/ش/٢٠٢٣
الى المدعى عليه(فيصل غازي حسن) يسكن سابقا قضاء الحويجة/ الحي العسكري وحاليا مجهول محل الاقامة
قدمت المدعية(نهاوند هلال عبدالله) دعواها امام هذه المحكمة طالبة الحكم بحضانة واثبات النسب للطفلة(رقيه) المتولدة من زوجها المدعى عليه (فيصل غازي حسن) المذكور في الدعوى الشرعية المرقمة اعلاه ولمجهولية محل اقامته قررت المحكمة تبليغه بصحيفتين محليتين وتبليغه موعد المرافعة يوم٢١/١١/٢٠٢٣ بخلافه ذلك ستجري المرافعة بحقه غيابيا.
الصحفية/ ايتان خليل
القاضي/غافل محمد حسن

محكمة الاحوال الشخصية في كركوك
العدد/٧١٦٥/ش/٢٠٢٣
المدعية/رفاق شباط علي
المدعى عليه/ ارشد سحاب مطر
قررت هذه المحكمة بتاريخ١٢/٩/٢٠٢٣ الحكم بالتفريق بين المدعية وزوجها المدعى عليه اعتبارا من تاريخ١٢/٩/٢٠٢٣ واعتبار ذلك طلاقا رجعيا واقعا للمرة الاولى يحق للمدعى عليه ارجاع زوجته المدعية قولا او فعلا خلال العدة الشرعية البالغة ثلاثة قروء ونبهت المحكمة المدعية بالالتزام بجانب العدة الشرعية البالغة ثلاثة قروء وان لاتتزوج الا بعد انتهاء عدتها واكتساب القرار الدرجة القطعية مع الاحتفاظ لها بالمطالبة بكافة حقوقها الشرعية والقانونية بدعاوى مستقلة ان شاءت ذلك عدا حق السكن لطلبها التفريق ولمجهولية محل اقامتك تقرر تبليغك بصحيفتين محليتين ولك حق الاعتراض والتمييز للمدة القانونية وبعكسه سيكتسب القرار الدرجة القطعية.
الصحفية/ايتان جليل
القاضي/ عبدالغفور محمد اسماعيل

وزارة الداخلية
وكاله الوزارة للشؤون الادارية والمالية
مديرية الاحوال المدنية والجوازات والاقامة
مديرية الاحوال المدنية والجوازات والاقامة في نينوى
قسم شؤون الاحوال المدنية
العدد:١٩٢٦٥
التاريخ:٨/١١/٢٠٢٣
الموضوع/تبديل اسم
بناءا على طلب المقدم من قبل المدعو(دنس عبدي برهيم) و الذي يروم تبديل اسمه من (دنس) وجعله (انس) من لديه اعتراض مراجعة هذه المديرية خلال مدة اقصاه خمسة عشر يوم فسوف تنظر هذه المديرية في الطلب وفق المادة ٢٢ احكام قانون البطاقة الوطنية الموحدة لسنة ٢٠١٦.
اللواء الحقوقي
نشأت ابراهيم الخفاجي
مدير مديرية الاحوال المدنية والجوازات والاقامة العامة
/////////////////////////
مجلس القضاء الاعلى
رئاسة محكمة استئناف نينوى
محكمة الاحوال الشخصية في حمام العليل
العدد / ١٤٥٣ /ش/٢٠٢٣
اعلان تبليغ قرار حكم غيابي
المدعية/ (هندخضيرعبدالله)
الى المدعى عليه(سلام احمد عبدالله) عنوانه السكن السابق حمام العليل- و مجهول محل الاقامة حاليا٠
اصدرت محكمة الاحوال الشخصية في حمام العليل قرارها الغيابي في الدعوى المرقمة اعلاه بتاريخ ٢٢/١٠/٢٠٢٣ والمتضمن الحكم ٠ بتأييد حضانة المدعية (هند خضير عبدالله)لا بنائها القاصرين عثمان و ابراهيم ابناء سلام احمد عبدالله. ولثبوت مجهولية محل اقامتك حسب اشعار القائم بالتبليغ ومختار المنطقه تقرر تبليغك بصحيفتين يوميتين محليتين بالقرار المذكور أعلاه ولك حق الطعن ضمن المدة القانونية وحسب الاصول
القاضي
عبد العزيز عطاالله محمد

م / إعلان مناقصة (H-2-2023)

تجهيز محول العزوم (Torque Gonvertor(1,3,6)

يسر (وزارة الكهرباء / الشركة العامة لإنتاج الطاقة الكهربائية / الفرات الاوسط) بدعوة مقدمي العطاءات المؤهلين ذوي الخبرة لتقديم عطاء اتهم لتجهيز (تجهيز محول العزوم (Torque Gonvertor(1,3,6)) لمحطة كهرباء الحلة الغازية الاولى .

مع ملاحظة ما يأتي:

١. على مقدمي العطاء المؤهلين والراغبين في الحصول على معلومات اضافية الاتصال (الشركة العامة لإنتاج الطاقة الكهربائية / الفرات الاوسط عبر البريد الالكتروني (34_commercialdept@molce.gov.iq) و خلال ايام الدوام الرسمي من الاحد الى الخميس من الساعة الثامنة صباحا الى الساعة الثالثة ظهرا وكما موضحة بالتعليمات لمقدمي العطاءات.
٢. متطلبات التأهيل المطلوبة : (كما مبينة في وثائق العطاء)
٣. بإمكان مقدمي العطاء المهتمين شراء وثائق العطاء بعد تقديم طلب تحريري الى العنوان المحدد في التعليمات لمقدمي العطاء وبعد دفع قيمة البيع للوثائق البالغة (٢٠٠,٠٠٠) مئتان ألف دينار عراقي غير قابل للرد إلا في حال الغاء المناقصة من قبلنا حيث تعاد ثمن الوثائق فقط دون تعويض مقدمي العطاءات .
٤. يتم تسليم العطاءات الى العنوان الاتي (بابل / الحلة /حي الجمعية /خلف محطة كهرباء الحلة الغازية الأولى) اخر يوم لتقديم العطاءات سيكون الساعة (١٢,٠٠) الثانية عشر ظهرا من تاريخ (٢٠٢٣/١٢/٧) وفي حال صادف موعد الغلق عطلة رسمية يكون الغلق في نفس الوقت من اليوم الذي يلي العطلة . العطاءات المتأخرة سوف ترفض وسيتم فتح العطاءات بحضور مقدمي العطاءات او ممثليهم الراغبين بالحضور في العنوان الاتي (مقر الشركة) في نفس يوم غلق العطاءات أو اليوم الذي يليه ، ويتحمل من ترسو عليه المناقصة اجور النشر والإعلان علما ان المبلغ التخميني للمناقصة هو (٦٤٠,٠٠٠,٠٠٠) ستمائة واربعون مليون دينار عراقي (التبويب المالي على حساب الموازنة التشغيلية) ، علما يكون مبلغ التأمينات الاولية (١٩,٢٠٠,٠٠٠) فقط تسعه عشر مليون ومئتان الف دينار عراقي نافذ لمدة لا تقل عن (١٢٠) يوم وتكون المناشئ المطلوبة والمبالغ التخمينية حسب استمارة المناطق الاقتصادية العالمية المرفقة طيا ضمن الجزء الثاني / القسم السادس لوثائق المناقصة.

مع مراعاة ما يلي:

١– يكون موعد الفتح في نفس يوم الغلق او في اليوم الذي يليه.
٢– على مقدم العطاء ان يستخدم نموذج صيغة العطاء الموجود في الفصل الرابع، "نماذج العطاءات" و يجب أن يتم تعبئة النموذج بالكامل دون أي تغيير في شكله ولن تقبل أية بدائل. كما ويجب تعبئة جميع الفراغات بالمعلومات المطلوبة.
٣– على مقدم العطاء أن يسلم جداول الكميات المسعرة للسلع والخدمات المتصلة بها بحسب منشئها مستخدماً النماذج الموجودة في " نماذج العطاء".
٤–لإغراض الجودة وتقييم الموردين يجب إملاء الاستمارات ذات الرمزين (MOE/P3-FO-27)(MOE/P3-FO-28) على التوالي والمرفقة مع الوثيقة وتقديمها مع العطاء .
٥– على المهتمين بشراء وثائق المناقصة جلب المتمسكات الثبوتية (نسخه ملونه من هوية غرفة تجارة للمدير المفوض —واذا كان مخول جلب نسخه ملونه من هوية غرفة تجارة المدير المفوض مع تخويله بالشراء ونسخه ملونه من هوية المخول)وتكون الشركات الاجنبية مسجلة داخل العراق حصرا .
٦– شركتنا غير ملزمة بقبول أوطأ العطاءات .
٧– سيتم نشر التفاصيل الخاصة بالطلب على الموقع الإلكتروني لشركتنا : www.epmf.moelc.gov.iq

المهندس
همام عبد المطلب هاشم
المدير العام وكالة
رئيس مجلس الادارة

م / إعلان مناقصة (M-20-2023)

تجهيز صمامات لارجوعية لمعيد التسخين البارد وبعدد/٦

يسر (وزارة الكهرباء / الشركة العامة لإنتاج الطاقة الكهربائية / الفرات الاوسط) بدعوة مقدمي العطاءات المؤهلين ذوي الخبرة لتقديم عطاء اتهم بـ (تجهيز صمامات لارجوعية لمعيد التسخين البارد وبعدد/٦)لمحطة كهرباء المسيب الحرارية .

مع ملاحظة ما يأتي:

١. على مقدمي العطاء المؤهلين والراغبين في الحصول على معلومات اضافية الاتصال (الشركة العامة لإنتاج الطاقة الكهربائية / الفرات الاوسط عبر البريد الالكتروني (34_commercialdept@molce.gov.iq) و خلال ايام الدوام الرسمي من الاحد الى الخميس من الساعة الثامنة صباحا الى الساعة الثالثة ظهرا وكما موضحة بالتعليمات لمقدمي العطاءات.
٢. متطلبات التأهيل المطلوبة : (كما مبينة في وثائق العطاء)
٣. بإمكان مقدمي العطاء المهتمين شراء وثائق العطاء بعد تقديم طلب تحريري الى العنوان المحدد في التعليمات لمقدمي العطاء وبعد دفع قيمة البيع للوثائق البالغة (٢٠٠,٠٠٠) مئتان ألف دينار عراقي غير قابل للرد إلا في حال الغاء المناقصة من قبلنا حيث تعاد ثمن الوثائق فقط دون تعويض مقدمي العطاءات .
٤. يتم تسليم العطاءات الى العنوان الاتي (بابل / الحلة /حي الجمعية /خلف محطة كهرباء الحلة الغازية الأولى) اخر يوم لتقديم العطاءات سيكون الساعة (١٢,٠٠) الثانية عشر ظهرا من تاريخ (٢٠٢٣/١٢/١١) وفي حال صادف موعد الغلق عطلة رسمية يكون الغلق في نفس الوقت من اليوم الذي يلي العطلة . العطاءات المتأخرة سوف ترفض وسيتم فتح العطاءات بحضور مقدمي العطاءات او ممثليهم الراغبين بالحضور في العنوان الاتي (مقر الشركة) في نفس يوم غلق العطاءات أو اليوم الذي يليه ، ويتحمل من ترسو عليه المناقصة اجور النشر والإعلان علما ان المبلغ التخميني للمناقصة هو (٧٤٠,٠٠٠,٠٠٠) سبعمائة واربعون دينارعراقي (التبويب المالي على حساب الموازنة التشغيلية) ، علما يكون مبلغ التأمينات الاولية (٧,٤٠٠,٠٠٠) فقط سبعه مليون واربعمائة الف دينار عراقي نافذ لمدة لا تقل عن (١٢٠) يوم وتكون المناشئ المطلوبة والمبالغ التخمينية حسب استمارة المناطق الاقتصادية العالمية المرفقة طيا ضمن الجزء الثاني / القسم السادس لوثائق المناقصة.

مع مراعاة ما يلي:

١– يكون موعد الفتح في نفس يوم الغلق او في اليوم الذي يليه.
٢– على مقدم العطاء ان يستخدم نموذج صيغة العطاء الموجود في الفصل الرابع، "نماذج العطاءات" و يجب أن يتم تعبئة النموذج بالكامل دون أي تغيير في شكله ولن تقبل أية بدائل. كما ويجب تعبئة جميع الفراغات بالمعلومات المطلوبة.
٣– على مقدم العطاء أن يسلم جداول الكميات المسعرة للسلع والخدمات المتصلة بها بحسب منشئها مستخدماً النماذج الموجودة في " نماذج العطاء".
٤–لإغراض الجودة وتقييم الموردين يجب إملاء الاستمارات ذات الرمزين (MOE/P3-FO-27)(MOE/P3-FO-28) على التوالي والمرفقة مع الوثيقة وتقديمها مع العطاء .
٥– على المهتمين بشراء وثائق المناقصة جلب المتمسكات الثبوتية (نسخه ملونه من هوية غرفة تجارة للمدير المفوض —واذا كان مخول جلب نسخه ملونه من هوية غرفة تجارة المدير المفوض مع تخويله بالشراء ونسخه ملونه من هوية المخول)وتكون الشركات الاجنبية مسجلة داخل العراق حصرا .
٦– شركتنا غير ملزمة بقبول أوطأ العطاءات .
٧– سيتم نشر التفاصيل الخاصة بالطلب على الموقع الإلكتروني لشركتنا : www.epmf.moelc.gov.iq

المهندس
همام عبد المطلب هاشم
المدير العام وكالة
رئيس مجلس الادارة

ديوان محافظة بابل / مديرية بلديات بابل/لجنة البيع والايجار

العدد: ١١٥٣ التاريخ :٢٠٢٣/٩/١٩

اعلان ثاني

بالنظر لعدم حصول راغب لتأجير الاملاك المبينة تفاصيلها لاحقا والعائدة لبلدية (النيل) تعلن لجنتنا عن اجراء المزايدة العلنية لتأجيرها وفق احكام قانون بيع وايجار اموال الدولة رقم ٢١ لسنة ٢٠١٣ المعدل فعلى من يرغب بالاشتراك بالمزايدة العلنية مراجعة البلدية المعنية خلال مدة (١٥) يوم تبدأ من اليوم التالي لنشر الاعلان في احدى الصحف اليومية مستصحبين معهم التامينات القانونية التي لا تقل عن ٢٠٪ من القيمة المقدرة لبدل الايجار لكامل مدة العقد وستجري المزايدة في تمام الساعة ١٢ ظهر اليوم الاخير لمدة الاعلان في ديوان البلدية المعنية ويتحمل من ترسو عليه المزايدة كافة الاجور المترتبة على ذلك وعلى ان يقدم من ترسو عليه المزايدة كفالة عقارية ضامنة بمبلغ الاحالة في حالة رغبته بالتقسيط وموافقة المخول وخلال مدة (٣٠) يوما من تبلغه بحصول المصادقة وبعكسه يعتبر ناكلا علما ان مدة الايجار هي سنتان مع التقدير.

ت	نوع الملك	رقمه	مساحته	القيمة التقديرية	
				رقما	كتابة
١	كشك	(٣٣١) جزء من القطعة المرقمة (٢١١٠/٢٦) م١٤ الريفية وابوكصيب	٢م٦	١,١٠٠,٠٠٠	مليون ومائة الف دينار سنويا

ملاحظة :
١-يكون مبلغ التامينات القانونية حسب التعليمات الحسابية المعمول بها في المؤسسات البلدية ويكون اخر موعد لاستلام التامينات هو اليوم الاخير لموعد الاعلان الساعة الثانية عشر ظهرا.
مشاور قانوني مساعد / فاروق كاظم عمران / رئيس اللجنة

م / إعلان مناقصة (DG-5-2023)

تجهيز مواد خاصة بقسم السيطرة الذاتية والمخصصة لانجاز اعمال الصيانة الشاملة للوحدات التوليدية MI

يسر (وزارة الكهرباء / الشركة العامة لإنتاج الطاقة الكهربائية / الفرات الاوسط) بدعوة مقدمي العطاءات المؤهلين ذوي الخبرة لتقديم عطاء اتهم لتجهيز (مواد خاصة بقسم السيطرة الذاتية والمخصصة لانجاز اعمال الصيانة الشاملة للوحدات التوليدية MI) لمحطة كهرباء الديوانية الغازية.

مع ملاحظة ما يأتي:

١. على مقدمي العطاء المؤهلين والراغبين في الحصول على معلومات اضافية الاتصال (الشركة العامة لإنتاج الطاقة الكهربائية / الفرات الاوسط عبر البريد الالكتروني (34_commercialdept@molce.gov.iq) و خلال ايام الدوام الرسمي من الاحد الى الخميس من الساعة الثامنة صباحا الى الساعة الثالثة ظهرا وكما موضحة بالتعليمات لمقدمي العطاءات.
٢. متطلبات التأهيل المطلوبة : (كما مبينة في وثائق العطاء)
٣. بإمكان مقدمي العطاء المهتمين شراء وثائق العطاء بعد تقديم طلب تحريري الى العنوان المحدد في التعليمات لمقدمي العطاء وبعد دفع قيمة البيع للوثائق البالغة (١٥٠,٠٠٠) مائة وخمسون ألف دينار عراقي غير قابل للرد إلا في حال الغاء المناقصة من قبلنا حيث تعاد ثمن الوثائق فقط دون تعويض مقدمي العطاءات .
٤. يتم تسليم العطاءات الى العنوان الاتي (بابل / الحلة /حي الجمعية /خلف محطة كهرباء الحلة الغازية الأولى) اخر يوم لتقديم العطاءات سيكون الساعة (١٢,٠٠) الثانية عشر ظهرا من تاريخ (٢٠٢٣/١٢/٤) وفي حال صادف موعد الغلق عطلة رسمية يكون الغلق في نفس الوقت من اليوم الذي يلي العطلة . العطاءات المتأخرة سوف ترفض وسيتم فتح العطاءات بحضور مقدمي العطاءات او ممثليهم الراغبين بالحضور في العنوان الاتي (مقر الشركة) في نفس يوم غلق العطاءات أو اليوم الذي يليه ، ويتحمل من ترسو عليه المناقصة اجور النشر والإعلان علما ان المبلغ التخميني للمناقصة هو (٥٠٧,٢٠٠,٠٠٠) خمسمائة وسبعه مليون ومئتان الف دينار عراقي (التبويب المالي على حساب الموازنة التشغيلية) ، علما يكون مبلغ التأمينات الاولية (١٥,٢١٦,٠٠٠) فقط خمسة عشر مليون ومئتان وستة الف دينار عراقي نافذ لمدة لا تقل عن (١٢٠) يوم وتكون المناشئ المطلوبة والمبالغ التخمينية حسب استمارة المناطق الاقتصادية العالمية المرفقة طيا ضمن الجزء الثاني / القسم السادس لوثائق المناقصة.

مع مراعاة ما يلي:

١– يكون موعد الفتح في نفس يوم الغلق او في اليوم الذي يليه.
٢– على مقدم العطاء ان يستخدم نموذج صيغة العطاء الموجود في الفصل الرابع، "نماذج العطاءات" و يجب أن يتم تعبئة النموذج بالكامل دون أي تغيير في شكله ولن تقبل أية بدائل. كما ويجب تعبئة جميع الفراغات بالمعلومات المطلوبة.
٣– على مقدم العطاء أن يسلم جداول الكميات المسعرة للسلع والخدمات المتصلة بها بحسب منشئها مستخدماً النماذج الموجودة في " نماذج العطاء".
٤–لإغراض الجودة وتقييم الموردين يجب إملاء الاستمارات ذات الرمزين (MOE/P3-FO-27)(MOE/P3-FO-28) على التوالي والمرفقة مع الوثيقة وتقديمها مع العطاء .
٥– على المهتمين بشراء وثائق المناقصة جلب المتمسكات الثبوتية (نسخه ملونه من هوية غرفة تجارة للمدير المفوض —واذا كان مخول جلب نسخه ملونه من هوية غرفة تجارة المدير المفوض مع تخويله بالشراء ونسخه ملونه من هوية المخول)وتكون الشركات الاجنبية مسجلة داخل العراق حصرا .
٦– شركتنا غير ملزمة بقبول أوطأ العطاءات .
٧– سيتم نشر التفاصيل الخاصة بالطلب على الموقع الإلكتروني لشركتنا : www.epmf.moelc.gov.iq

المهندس
همام عبد المطلب هاشم
المدير العام وكالة
رئيس مجلس الادارة

فقدان جواز

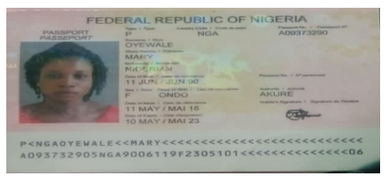

فقد مني الجواز باسم (MARY OYEWALE) نيجرية الجنسية والمرقم (A09373290) فعلى من يعثر عليه تسليمه الى مديرية الاقامة .

فقدان جواز

الاسم:يوسف رجب يوسف حجي
الجنسية: مصري
رقم الجواز: A32466710
السكن: بغداد/جسر ديالى
فقد في دائرة الإقامة على من يعثر عليه يسلمه لمديرية الاقامة مشكورا

مجلس القضاء الاعلى
رئاسة محكمة استئناف نينوى
محكمة الاحوال الشخصية في الحمدانية
العدد/ ٨٧٧/ش/٢٠٢٣
التاريخ/ ٢٠٢٣/١١/٨
اعلان
الى المدعى عليه / نزهان حسن سعيد- مجهول محل الإقامة حالياً
أصدرت هذه المحكمة قرارها المرقم (٨٧٧/ش/٢٠٢٣) في (٢٠٢٣/١٠/٢٩) والمتضمن الحكم بالتفريق بينك وبين المدعية (نجمه خلف فرج) ولثبوت مجهولية محل اقامتك تقرر تبليغك بصحيفتين محليتين بالقرار المذكور ولك حق الطعن خلال المدة القانونية وبعكسه سوف يكتسب القرار الدرجة القطعية حسب الاصول .
القاضي
فارس شيخو محمد علي
/////////////////

مجلس القضاء الأعلى
رئاسة محكمة استئناف نينوى
دار القضاء في القيارة
محكمة الاحوال الشخصية في القيارة
العدد/١١٠٦/ش/٢٠٢٣
التاريخ/ ٢٠٢٣/١١/٦
تبليغ عن طريق الصحف المحلية
المدعية / شهد حسن عبدالله
المدعى عليه / علي عبد الحكيم جاسم
اصدرت هذه المحكمة قرارها المرقم ١١٠٦/ش/٢٠٢٣ بتاريخ ٢٠١٤/١٠/٣٠اولا/ تصديق الزواج الخارجي الواقع بتاريخ ٢٠١٦/٣/٢٦ المدعى عليه (علي عبد الحكيم جاسم) والمدعية (شهد حسن عبدالله) على مهر معجله سبعمائة وخمسون الف دينار مقبوض ومؤجله سبعمائة وخمسون الف دينار باقي بذمة الزواج يستحق عند اقرب الاجلين ثانيا/ اثبات نسب الطفل (عزام تولد ٢٠١٦/١٢/٢٦ الجنس ذكر الديانة مسلم) من المدعى عليه (علي عبد الحكيم جاسم) والمدعية (شهد حسن عبدالله) ولمجهولية محل اقامتك وكونك احد عناصر داعش الارهابي حسب كتاب مركز شرطة الحرية بالعدد /٥٦٦٦ في ٢٠٢٣/١١/٢واشعار مختار قرية (الحرية)عليه اقتضى تبليغك بواسطة الصحف المحلية وبصحيفتين يوميتين محليتين عملا بأحكام المادة ٢١ مرافعات مدنية ولك حق الاعتراض والتمييز وفق الاصول..
القاضي/ صاحب عيسى شامخ

مجلس القضاء الأعلى
رئاسة محكمة استئناف نينوى
محكمة الاحوال الشخصية في القيارة
العدد / ١٢٣٠/ش/٢٠٢٣
التاريخ / ٢٠٢٣/١١/٥
تبليغ عن طريق الصحف المحلية
المدعية / انوار سليمان جزاع
المدعى عليه / خليف وسمي خليف
م /تبليغ
اقامت المدعية (انوار سليمان جزاع) الدعوى الشرعية المرقمة ١٢٣٠/ش/٢٠٢٣والتي تطلب اثبات زواج الخارجي للمدعى عليه (خليف وسمي خليف) على مهر معجله مليون دينار مقبوض ومؤجله مليون دينار دينار واثبات نسب الطفل (ابراهيم تولد ٢٠٠١٦/١/١١ وجنات تولد ٢٠١٧/٢/٢٦) ولثبوت مجهولية محل اقامتك حسب كتاب مركز شرطة امام غربي بالعدد ٢٣٢٤في٢٠٢٣/١١/٢والذي يتضمن ان المدعى عليه (خليف وسمي خليف) لا يسكن حاليا قرية (جرناف غربي) لأنه ارتحل الى جهة مجهولة كونه ينتمي الى عصابات داعش الارهابية حسب اشعار المختار قرية (جرناف غربي) عليه قررت هذه المحكمة تبليغك بصحيفتين يوميتين لحضور موعد المرافعة ٢٠٢٣/١١/١٩ الساعة التاسعة صباحا امام محكمة الاحوال الشخصية في القيارة وفي حالة عدم حضوركم او عدم ارسال وكيل ينوب عنكم ستجري المحكمة المرافعة بحقك غيابيا وفق الاصول ..
القاضي
صاحب عيسى شامخ
/////////////////////////

مجلس القضاء الأعلى
رئاسة محكمة استئناف نينوى
دار القضاء في القيارة
محكمة الاحوال الشخصية في القيارة
العدد/١١٠٧/ش/٢٠٢٣
التاريخ/٢٠٢٣/١٠/٣٠
تبليغ عن طريق الصحف المحلية
المدعية / نور يوسف احمد
المدعى عليه / سعيد ضاحي سعيد
اصدرت هذه المحكمة قرارها المرقم ١١٠٧/ش/٢٠٢٣ بتاريخ ٢٠٢٣/١٠/٢٦ والقاضي بالتفريق بين المدعية (نور يوسف احمد) و المدعى عليه(سعيد ضاحي سعيد) ولمجهولية محل اقامتك وكونك احد عناصر داعش الارهابي حسب كتاب مركز شرطة امام غربي بالعدد ٤٣٩٢ في٢٠٢٣/١٠/٢٩واشعار مختار قرية (المجتلة)عليه اقتضى تبليغك بواسطة الصحف المحلية وبصحيفتين يوميتين محليتين عملا بأحكام المادة ٢١ مرافعات مدنية ولك حق الاعتراض والتمييز وفق الاصول ..
القاضي/ صاحب عيسى شامخ

مجلس القضاء الأعلى
رئاسة محكمة استئناف نينوى
دار القضاء في القيارة
محكمة الاحوال الشخصية في القيارة
العدد/١١٦٢/ش/٢٠٢٣
التاريخ/٢٠٢٣/١١/٨
تبليغ عن طريق الصحف المحلية
المدعية / سجى علي احمد
المدعى عليه / طه سامي محمد
اصدرت هذه المحكمة قرارها المرقم ١١٦٢/ش/٢٠٢٣ بتاريخ ٢٠٢٣/١٠/٣٠ والقاضي بالتفريق بين المدعية (سجى علي احمد) و المدعى عليه(طه سامي محمد) ولمجهولية محل اقامتك وكونك احد عناصر داعش الارهابي حسب كتاب مركز النور غربي بالعدد ٤٤٥٩ في٢٠٢٣/١١/٥واشعار مختار قرية (العوسجة)عليه اقتضى تبليغك بواسطة الصحف المحلية وبصحيفتين يوميتين محليتين عملا بأحكام المادة ٢١ مرافعات مدنية ولك حق الاعتراض والتمييز وفق الاصول ..
القاضي/ صاحب عيسى شامخ
/////////////////////

مجلس القضاء الأعلى
رئاسة محكمة استئناف نينوى
دار القضاء في القيارة
محكمة الاحوال الشخصية في القيارة
العدد/١١٢٧/ش/٢٠٢٣
التاريخ/ ٢٠٢٣/١١/٦
تبليغ عن طريق الصحف المحلية
المدعية / ديار محمود نعمة
المدعى عليه / صالح محمد حسن
اصدرت هذه المحكمة قرارها المرقم ١١٢٧/ش/٢٠٢٣ بتاريخ ٢٠١٤/١٠/٣٠اولا/ تصديق الزواج الخارجي الواقع بتاريخ ٢٠١٥/٩/٢٥ المدعى عليه (صالح محمد حسن) والمدعية (ديار محمود نعمة) على مهر معجله مليون دينار مقبوض ومؤجله مليون دينار باقي بذمة الزواج يستحق عند اقرب الاجلين ثانيا/ اثبات نسب الطفلة (ماريا تولد ٢٠١٦/٦/٣٠ الجنس ذكر الديانة مسلمة) من المدعى عليه (صالح محمد حسن) والمدعية (ديار محمود نعمة) ولمجهولية محل اقامتك وكونك احد عناصر داعش الارهابي حسب كتاب مركز شرطة القيارةبالعدد / ٤٠٣١ في٢٠٢٣/١١/٥واشعار مختار قرية (الاصبخة)عليه اقتضى تبليغك بواسطة الصحف المحلية وبصحيفتين يوميتين محليتين عملا بأحكام المادة ٢١ مرافعات مدنية ولك حق الاعتراض والتمييز وفق الاصول..
القاضي/ صاحب عيسى شامخ

مجلس القضاء الأعلى
رئاسة محكمة استئناف نينوى
دار القضاء في القيارة
محكمة الاحوال الشخصية في القيارة
العدد/١١٣٢/ش/٢٠٢٣
التاريخ/٢٠٢٣/١١/٦
تبليغ عن طريق الصحف المحلية
المدعية / مياده محمد صالح
المدعى عليه / محمد محمود صالح
اصدرت هذه المحكمة قرارها المرقم ١١٣٢/ش/٢٠٢٣ بتاريخ ٢٠٢٣/٩/٢٩ والقاضي باثبات نسب الاطفال (جنان تولد ٢٠١٦/٥/١) من المدعى عليه (محمد محمود صالح) والمدعية (مياده محمد صالح) ولمجهولية محل اقامتك وكونك احد عناصر داعش الارهابي حسب كتاب مركز شرطة امام غربي بالعدد ت/٢٣٢١ في٢٠٢٣/١١/٥واشعار مختار قرية (امام غربي)عليه اقتضى تبليغك بواسطة الصحف المحلية وبصحيفتين يوميتين محليتين عملا بأحكام المادة ٢١ مرافعات مدنية ولك حق الاعتراض والتمييز وفق الاصول ..
القاضي/ صاحب عيسى شامخ
/////////////////////////

مجلس القضاء الأعلى
رئاسة محكمة استئناف نينوى
دار القضاء في الشورة
محكمة الاحوال الشخصية في الشورة
العدد/١٠٥٤/ش/٢٠٢٣
التاريخ/٢٠٢٣/١١/٨
تبليغ عن طريق الصحف المحلية
المدعية / ضحى خلف منصور
المدعى عليه / احمد فتحي يونس
اصدرت هذه المحكمة قرارها المرقم ١٠٥٤/ش/٢٠٢٣بتاريخ ٢٠٢٣/١٠/٣٠والقاضي بتاييد حضانة المدعية (ضحى خلف منصور) لابنائها القاصرين (انس وعبد الخالق وماريا) ابناء المدعى عليه (احمد فتحي يونس) ولمجهولية محل اقامتك وكونك احد عناصر داعش الارهابي حسب كتاب مركز شرطة الشورة بالعدد/٧٠٤٧/١٥في٢٠٢٣/١١/٨ واشعار مختار قرية (ناحية الشورة/ حي السلام)عليه اقتضى تبليغك بواسطة الصحف المحلية وبصحيفتين يوميتين محليتين عملا بأحكام المادة ٢١ مرافعات مدنية ولك حق الاعتراض والتمييز وفق الاصول ..
القاضي
زيد حازم عثمان

مجلس القضاء الأعلى
رئاسة محكمة استئناف نينوى
دار القضاء في الشورة
محكمة الاحوال الشخصية في الشورة
العدد/١٠٥٣/ش/٢٠٢٣
التاريخ/٢٠٢٣/١١/٨
تبليغ عن طريق الصحف المحلية
المدعية / ضحى خلف منصور
المدعى عليه / احمد فتحي يونس
اصدرت هذه المحكمة قرارها المرقم ١٠٥٣/ش/٢٠٢٣ بتاريخ ٢٠٢٣/١٠/٣١ والقاضي بالتفريق فيما بين المدعى عليه (احمد فتحي يونس) والمدعية (ضحى خلف منصور) ولمجهولية محل اقامتك وكونك احد عناصر داعش الارهابي حسب كتاب مركز شرطة الشورة بالعدد /٧٠٤٨/١٥في٢٠٢٣/١١/٨واشعار مختار قرية (ناحية الشورة / حي السلام) عليه اقتضى تبليغك بواسطة الصحف المحلية وبصحيفتين يوميتين محليتين عملا بأحكام المادة ٢١ مرافعات مدنية ولك حق الاعتراض والتمييز وفق الاصول ..
القاضي
زيد حازم عثمان
/////////////////////

مجلس القضاء الأعلى
رئاسة محكمة استئناف نينوى
دار القضاء في الشورة
محكمة الاحوال الشخصية في الشورة
العدد/٩٦٨/ش/٢٠٢٣
التاريخ/٢٠٢٣/١١/٨
تبليغ عن طريق الصحف المحلية
المدعية / سرى حامد عبدالله
المدعى عليه / حاتم فيصل هاشم
اصدرت هذه المحكمة قرارها المرقم ٩٦٨/ش/٢٠٢٣بتاريخ ٢٠٢٣/٩/٢٨والقاضي بتاييد حضانة المدعية (سرى حامد عبدالله) لابنائها القاصرين (محمود وغفران ونور وتبارك) ابناء المدعى عليه (حاتم فيصل هاشم) ولمجهولية محل اقامتك وكونك احد عناصر داعش الارهابي حسب كتاب مركز شرطة الشورة بالعدد/٧٠٤٢/١٥في٢٠٢٣/١١/٨ واشعار مختار قرية (ناحية الشورة/ قرية تل واعي)عليه اقتضى تبليغك بواسطة الصحف المحلية وبصحيفتين يوميتين محليتين عملا بأحكام المادة ٢١ مرافعات مدنية ولك حق الاعتراض والتمييز وفق الاصول ..
القاضي
زيد حازم عثمان

مجلس القضاء الأعلى
رئاسة محكمة استئناف نينوى
محكمة الاحوال الشخصية في الشورة
العدد /١٠٧٠/ش/٢٠٢٣
التاريخ / ٨/١١/٢٠٢٣
تبليغ عن طريق الصحف المحلية
المدعية / خالده ابراهيم حسين
المدعى عليه / علي احمد حسن
م /تبليغ
اقامت المدعية (خالده ابراهيم حسين) الدعوى الشرعية المرقمة ١٠٧٠/ش/٢٠٢٣والتي تطلب التفريق للضرر وفق المادة ٤٠من قانون الاحوال الشخصية المعدل ولثبوت مجهولية محل اقامتك حسب كتاب مركز شرطة الشورة بالعدد /١٥/٦٩٢٧في١/١١/٢٠٢٣والذي يتضمن ان المدعى عليه (علي احمد حسن) لا يسكن حاليا (ناحية الشورة / قرية تل واعي) لأنه ارتحل الى جهة مجهولة كونه ينتمي الى عصابات داعش الارهابية حسب اشعار المختار(ناحية الشورة / قرية تل واعي) عليه قررت هذه المحكمة تبليغك بصحيفتين يوميتين الحضور موعد المرافعة ١٥/١١/٢٠٢٣ امام محكمة الاحوال الشخصية في الشورة وفي حالة عدم حضوركم او عدم ارسال وكيل ينوب عنكم ستجري المحكمة المرافعة بحقك غيابيا وفق الاصول ..
القاضي
زيد حازم عثمان
////////////////////
مجلس القضاء الأعلى
رئاسة محكمة استئناف نينوى
دار القضاء في الشورة
محكمة الاحوال الشخصية في الشورة
العدد/٩٦٦/ش/٢٠٢٣
التاريخ/٨/١١/٢٠٢٣
تبليغ عن طريق الصحف المحلية
المدعية / ساره حامد عبدالله
المدعى عليه / حميد علي احمد
اصدرت هذه المحكمة قرارها المرقم ٩٦٦/ ش/٢٠٢٣بتاريخ ٢٨/٩/٢٠٢٣والقاضي بتاييد حضانة المدعية (ساره حامد عبدالله) لابنائها القاصرين (ايمان وعلي وعائشه وايه) ابناء المدعى عليه (حميد علي احمد) ولمجهولية محل اقامتك وكونك احد عناصر داعش الارهابي حسب كتاب مركز شرطة الشورة بالعدد/١٥/٧٠٤٠في٨/١١/٢٠٢٣واشعار مختار قرية (ناحية الشورة/ قرية تل واعي)عليه اقتضى تبليغك بواسطة الصحف المحلية وبصحيفتين يوميتين محليتين عملا بأحكام المادة ٢١ مرافعات مدنية ولك حق الاعتراض والتمييز وفق الاصول ..
القاضي
زيد حازم عثمان
////////////////
مجلس القضاء الاعلى
رئاسة محكمة استئناف ديالى
محكمة الاحوال الشخصية في جلولاء
العدد/ ٧٢٨/ش/٢٠٢٣
التاريخ/ ٧/١١/٢٠٢٣
اعلان
الى المدعى عليه/ عبد الحكيم محمد علوان
اقامت المدعية (ورود هاشم مهدي) امام هذه المحكمة الدعوى الشرعية المرقمة ٧٢٨/ش/٢٠٢٣ ضدك والتي تطلب فيها دعوتك للمرافعة والحكم بتاييد الحضانة وتحميلك الرسوم والمصاريف القضائية ولمجهولية محل اقامتك واستنادا لأحكام المادة ٢١/١ من قانون المرافعات المدنية رقم ٨٣ لسنة ١٩٦٩ المعدل تقرر تبليغك بصحيفتين يوميتين محليتين بموعد المرافعة في الساعة التاسعة من صباح يوم ١٦/١١/٢٠٢٣ وفي حالة عدم حضورك او عدم حضور من ينوب عنك قانونا بالموعد المقرر اعلاه سوف تجري المرافعة بحقك غيابيا وحسب الاصول ..
القاضي
زينب شيرة كريم
////////////////////
محكمة بداءة الكرادة
العدد :- ٣١٦٦ /ب/ ٢٠٢٣
اعلان
المدعي عليه / زهراء ماهر سهيل
اصدرت هذه المحكمة في الدعوى المرقمة اعلاه بتاريخ ٣١/ ١٠/ ٢٠٢٣ حكما غيابيا يقضي الحكم بالزام المدعى عليها زهراء ماهر سهيل بتاديتها للمدعي سنان سمير سلمان مبلغ قدره سبعة وعشرون مليون دينار والذي يمثل قيمة القرضة الحسنة وتحميلها الرسوم والمصاريف واتعاب محاماة وكيل المدعي مبلغ قدره خمسمائة الف دينار حكما غيابيا قابلا للاعتراض والاستئناف والتمييز وافهم علنا في ٣١/ ١٠/ ٢٠٢٣ ولمجهولية محل اقامتك وحسب شرح القائم بالتليغ وتأييد المجلس البلدي وانتقالك الى جهة مجهولة عليه قررت هذه المحكمة تبليغك بصحيفتين محليتين ولك حق الاعتراض خلال المدة القانونية وبعكسه سوف يكتسب القرار الدرجة القطعية وفق الاصول
القاضي/ اخلاص عبد الامير اسماعيل
////////////
محكمة بداءة الكرادة
العدد : ٣٨ / مواد/ ٢٠٢٣
اعلان
الى المدعى عليها/ ميسون جميل عبد الاحد
اقام المدعي (فادي انور دنخا) الدعوى المرقمة اعلاه امام هذه المحكمة يطلب الحكم بتصديق الطلاق الخارجي بينكما ولمجهولية محل اقامتك تقرر تبليغك اعلانا بصحيفتين محليتين يوميتين للحضور امام هذه المحكمة على موعد المرافعة الموافق ٢٧ / ١١ / ٢٠٢٣ لذا وعند عدم حضورك او من ينوب عنك قانونا ستجري المرافعة بحقك غيابيا وعلنا وفق الاصول
القاضي / محمد حسين العتابي
////////
محكمة بداءة الكرادة
العدد : ٢٥٢٤ / ب/ ٢٠٢٣
اعلان
الى المدعى عليهم/ ١- بشرى عبد الرحيم سلمان ٢- علي عبد الرحيم سلمان
اقامت المدعية (شذى عبد الرحيم سلمان) الدعوى البدائية المرقمة اعلاه والتي تطلب الحكم بالزالة شيوع العقار المرقم ٥٦/ ٧٨ مقاطعة ٢ زعفرانية قسمة ان كان قابلا للقسمة او بيعا ولمجهولية محل اقامتكم حسب شرح القائم بالتبليغ قرر تبليغكم اعلانا بصحيفتين محليتين يوميتين للحضور الى هذه المحكمة على موعد المرافعة الموافق ٥ / ١٢ / ٢٠٢٣ عليه وعند عدم حضوركم او حضور من ينوب عنكم قانونا على موعد المرافعة الموافق اعلاه ستجري المرافعة بحقكم غيابيا وعلنا وفق الاصول
القاضي / غانم عبد الله زناد
قاضي اول دار القضاء في الكرادة
//////////
فقدان
فقد الجواز الصادر من الجمهورية العربية السورية
باسم : غيث مازن الطويل
محل الولادة : دمشق
العنوان : دمشق
من يعثر عليه تسليمه الى مديرية الاقامة وله جزيل الشكر والتقدير

فقدان
فقد الجواز الصادر من الجمهورية العربية السورية
باسم : ابراهيم سميح حماده
اسم الام : حسنه
محل الولادة : دمشق
العنوان : دمشق
من يعثر عليه تسليمه الى مديرية الاقامة وله جزيل الشكر والتقدير
//////////
فقدان
فقد الجواز الصادر من الجمهورية العربية السورية
باسم : يوشع سميح حماده
اسم الام : حسنه
محل الولادة : دمشق
العنوان : دمشق
من يعثر عليه تسليمه الى مديرية الاقامة وله جزيل الشكر والتقدير
//////////
فقدان
فقد الجواز الصادر من الجمهورية العربية السورية
باسم : براء محمد ماهر مارديني
اسم ونسبة الام : ميادة قلعة جي
محل الولادة : دمشق
العنوان : دمشق
من يعثر عليه تسليمه الى مديرية الاقامة وله جزيل الشكر والتقدير
//////////
فقدان
فقد الجواز الصادر من جمهورية النيبال
المرقم : ١٠٨٤٩٣٩٦
باسم : PARIYAR ALISHA
الجنسية : NEPALESE
من يعثر عليه تسليمه الى مديرية اقامة الاجانب وله جزيل الشكر والتقدير
//////////
محكمة جنح الكرادة
العدد / ٢٠٠٦ / ج/ ٢٠٢٣
اعلان
الى المحكوم / ايمن عبد الجبار احمد
اصدرت هذه المحكمة حكما غيابيا في الدعوى المرقمة اعلاه والمؤرخ ٧/ ١١/ ٢٠٢٣ يقضي بالحكم عليك بعقوبة الحبس البسيط لمدة سنة واحدة وفق المادة ١٦/ ثانيا من قانون جوازات السفر رقم ٣٢ لسنة ٢٠١٥ ولمجهولية محل اقامتك لذا تقرر تبليغك بصفحتين محليتين بالحكم المذكور وعند عدم الطعن به سيكتسب الحكم درجة البتات
القاضي/ ضياء عبد الحسن الشمري
//////////
محكمة الاحوال الشخصية في الكرادة
العدد/ ٣٧٠٢ / ش/ ٢٠٢٣
اعلان
الى المدعى عليه/ حيدر رعد كامل
اقامت المدعية مها علي ناهي الدعوى المرقمة اعلاه ضدك يطلب الحكم فيها بالتفريق للهجر وتحميله كافة الرسوم والمصاريف ولمجهولية محل اقامتك وحسب شرح القائم بالتبليغ تقرر تبليغك اعلانا في صحيفتين يوميتين للحضور يوم المرافعة الموافق ٢٣/ ١١/ ٢٠٢٣ وعند عدم حضورك او ارسال من ينوب عنك قانونا ستجري المرافعة بحقك غيابا وعلنا وفق القانون
القاضي/ سجا صالح عباس
//////////
فقدان جواز
فقد جواز السفر الصادر من الجمهورية اللبنانية باسم المواطنه رولا حيدر جابر فعلى من يعثر عليه تسليمه الى جهة الاصدار
//////////
مجلس القضاء الأعلى
رئاسة محكمة استئناف الانبار
محكمة الأحوال الشخصية في القائم
العدد: ٩٩٩/ش/٢٠٢٣
التاريخ: ٢٤/٩/٢٠٢٣
الى المدعى عليه/ حمدان محمد علي
م/ تبليغ
اصدرت محكمة الاحوال الشخصية في القائم قرارها في الدعوى الشرعية المرقمة٩٩٩/ش/٢٠٢٣ و المقامة من قبل المدعية (اميره علي رمضان) قضى بتاييد حضانة الاطفال كل من (ايه تولد ٢٠١١ / حوراء تولد ٢٠١٦) ورد دعوى المدعية بخصوص تايد حضانة الابناء شيماء/ تولد ٢٠٠٦ واسماء تولد ٢٠٠٧ وعثمان تولد ٢٠٠٩ لتجاوزهم سن الحضانة ولمجهولية محل اقامتك حسب شرح القائم بالتبليغ ومختار المنطقة تقرر تبليغك اعلانا بصحيفتين محليتين للحضور امام هذا المحكمة للاعتراض على الحكم المذكور خلال مده اقصاها عشرة ايام من تاريخ النشر بصحف الرسمية
القاضي/قحطان خليف احمد
//////////
مجلس القضاء الأعلى
رئاسة محكمة استئناف الانبار
محكمة الأحوال الشخصية في القائم
العدد: ١٤٣٥/ش/٢٠٢٣
التاريخ: ٨/١١/٢٠٢٣
الى المدعى عليه /صهيب محمود صالح
م/ تبليغ
اقامت المدعية (سلسبيل علي عويد) الدعوى الشرعية المرقمة ١٤٣٥/ش/٢٠٢٣ امام هذا المحكمة والتي تطلب تاييد حضانة الاطفال كل من (ثائر/ ٢٠١٦ ادم تولد ٢٠١٦ اساور تولد ٢٠٢٠)ولمجهولية محل اقامتك حسب شرح القائم بالتبليغ ومختار المنطقة تقرر تبليغك اعلانا بصحيفتين محليتين امام هذه المحكمة بموعد المرافعة المحدد٢٨/٨/٢٠٢٣وفي حال عدم حضورك او ارسال من ينوب عنك قانونا سوف تجري المرافعات بحقك غيابيا وفقا للقانون ..
القاضي/قحطان خليف احمد
//////////
مجلس القضاء الأعلى
رئاسة محكمة استئناف ديالى
محكمة بداءة بني سعد
العدد : ٢٢٦ / ب / ٢٠١١
التاريخ : ٨/١١/ ٢٠٢٣
إعلان
بناء على القرار الصادر بالدعوة المرقمة (٢٢٦ / ب / ٢٠١١) والمكتسب الدرجة القطعية تقرر الإعلان عن بيع العقار المرقم ٢٨ / ٨ / م ٩ بني سعد المدرجة أوصافه أدناه لمدة ثلاثون يوماً من اليوم التالي للنشر وستجري المزايدة في هذه المحكمة الساعة الثانية عشر ظهراً وعلى الراغبين بالشراء مراجعة هذه المحكمة مستصحبين معهم التأمينات القانونية البالغة ١٠ بالمائة من القيمة المقدرة البالغة (٩٠٠,٠٠٠,٠٠٠) تسعمائة مليون دينار عراقي فقط بصك مصدق لأمر هذه المحكمة من مصرف حكومي وإذا صادف يوم المزايدة عطلة رسمية فستجري في اليوم الذي يليه من الدوام الرسمي .
القاضي /كاظم هادي الشمري
الأوصاف
أرض زراعية مساحتها ثلاثون دونم تسقى سيحاً و الواقعة على بعد مائة متر عن الشارع العام الذي يربط ناحية بني سعد مع ناحية محمد سكران وأنها مستصلحة وداخلة ضمن الخطة الزراعية .

فقدان
فقدت الهويه الصادرة من وزارة الكهرباء الشركة العامة لإنتاج الطاقه الكهربائية المنطقة الوسطى بإسم (سعد عبد العزيز شاكر) فعلى من يعثر عليها تسليمها إلى جهة الإصدار
//////////
فقدان
فقدت الهوية الصادرة من وزارة الموارد المائية شركة العراق العامة لتنفيذ مشاريع الري بأسم (حسين سلمان غانم)على من يعثر عليها تسليمها إلى جهة الإصدار
//////////
محكمة بداءة الكفل
العدد/ ٢١٥٦/ب/٢٠٢٣
م/ اعلان
الى المدعى عليه/ عصام علي هاشم
نظرا لاقامة الدعوى البدائية بالعدد اعلاه امام محكمة بداءة الكفل من قبل المدعي (وسام علي هاشم) وموضوعها دين والتي يطالبك فيها بتسديد مبلغ قدره عشرة مليون دينار ولمجهولية محل اقامتك حسب اشعار مختار منطقتك (علي حسين حمزة) مختار منطقة ام كفشة في قضاء الكفل تقرر تبليغك عن طريق النشر بصحيفتين رسميتين يوميتين للحضور امام محكمة بداءة الكفل في تمام الساعة التاسعة من صباح يوم ٢٠/١١/٢٠٢٣ وبعكسه سوف تجري المرافعة بحقك غيابيا وحسب الاصول ..
القاضي/ خضير سابط البدري
//////////////
مجلس القضاء الأعلى
رئاسة محكمة استئناف بغداد/ الكرخ الاتحادية
محكمة بداءة اللطيفية
العدد/ ٣٣٢/ ب/٢٠٢٣
التاريخ/ ٨/١١/٢٠٢٣
أعلان
الى المدعى عليه / أيمن محمد كاظم
أقام المدعي المدير المفوض لشركة نيم للانشاءات والمكائن والاغذية الصناعية والتجارية المحدودة أضافه لوظيفته
الدعوى البدائية المرقمة ٣٣٢/ب/٢٠٢٣ يطلب فيها دعوتك للمرافعة والحكم بالزامك بمبلغ قدره (٦,٠٠٠,٠٠٠) ستة ملايين دينار عراقي ولمجهولية محل اقامتك حسب شرح القائم بالتبليغ والثابت بكتاب رئاسة محكمة استئناف بغداد الكرخ / وحدة التبليغات القضائية بالعدد ٧١٩٥ / تبليغ /٢٠٢٣ في ٥/١١/٢٠٢٣ والمؤيد باشعار المختار لمنطقة ناحية المنصور / حي العامرية / قررت هذه المحكمة تبليغك بصحيفتين محليتين رسميتين يوميتين وعند عدم حضورك او من ينوب عنك قانونا» في موعد المرافعة ١٩/١١/٢٠٢٣ ستجري المرافعة بحقك غيابا وعلناً وفق الأصول
القاضي الاول / خضير سلمان خضير
//////////////////
محكمة بداءة الحلة
العدد/٨٧٢٩/ب/٢٠٢٣
اعلان
الى المدعى عليه / محمد نوزاد محمد
اقام المدعي (علي هاشم عبد الله) الدعوى بالعدد اعلاه عليك ويطلب فيها دعوتك للمرافعة والحكم بتاديتك له مبلغ عشرة ملايين دينار ولكونك مجهول محل الاقامة حسب شرح المبلغ عبد جاسم محمد في ٩/١٠/٢٠٢٣ واشعار مختار منطقة حي الواسطي/ ٢ محافظة كركوك, لذا تقرر تبليغك بصحيفتين محليتين يوميتين على موعد المرافعة المقبل المصادف ٢٧/١١/٢٠٢٣ وفي حال عدم حضوركم او ارسال من ينوب عنكم قانونا ستجري المرافعة بحقكم غيابيا ووفق الاصول
القاضي/ حيدر هاشم دخيل
//////////////////////
محكمة بداءة الحلة
العدد/٨٧٢٨/ب/٢٠٢٣
اعلان
الى المدعى عليه / دينار عباس جعفر
اقام المدعي (علي هاشم عبد الله) الدعوى بالعدد اعلاه عليك ويطلب فيها دعوتك للمرافعة والحكم بتاديتك له مبلغ سبعة ملايين دينار ولكونك مجهول محل الاقامة حسب شرح المبلغ عبد جاسم محمد في ١٠/١٠/٢٠٢٣ واشعار مختار منطقة رحيم اوة/ ١ في محافظة كركوك, المختار سيروان محمد احمد لذا تقرر تبليغك بصحيفتين محليتين يوميتين على موعد المرافعة المقبل المصادف ٢٧/١١/٢٠٢٣ وفي حال عدم حضوركم او ارسال من ينوب عنكم قانونا ستجري المرافعة بحقكم غيابيا ووفق الاصول
القاضي/ حيدر هاشم دخيل
//////////////////
مديرية تنفيذ المدحتية
رقم الاضبارة /١٣٦٩/ ت/٢٠٢٣
الى المنفذ عليه المدين :- محمد علي كاظم
لقدتحقق لهذه المديرية من خلال التبليغات القضائية انك مجهول محل الاقامة وليس لك موطن دائم او مؤقت اومختار يمكن اجراء التبليغ عليه واستناداً للمادة(٢٧)من قانون التنفيذ تقرر تبليغك اعلانا بالحضور في مديرية تنفيذ المدحتية خلال خمسة عشر يوما تبدا من اليوم التالي للنشرلمباشرة المعاملات التنفيذية بحضورك وفي حالة عدم حضورك ستباشر هذه المديرية باجراءات التنفيذ الجبري وفق القانون
المنفذالعدل
عباس حسين خلخال الجبوري
اوصاف المحرر:-
-قرار محكمة بداءة الحلة بالعدد ٦٥٩٠/ب/٢٠٢٣ في٣١/٨/٢٠٢٣
//////////////////
مديرية تنفيذ الهاشمية
رقم الاضبارة /٣٨٢/ت/٢٠٢٣
الى المنفذ عليه/ حسين محمود نعمه
لقدتحقق لهذه المديرية من خلال كتاب مركز شرطة الفيحاء بالعدد٣٩٥٢في١٠/٤/٢٠٢٣ واشعار المختار المرفق في الاضبارة انك مجهول محل الاقامة وليس لك موطن دائم او مؤقت اومختار يمكن اجراء التبليغ عليه واستناداً للمادة(٢٧)من قانون التنفيذ تقرر تبليغك اعلانا بالحضور في مديرية تنفيذ الهاشمية خلال خمسة عشر يوما تبدا من اليوم التالي للنشرلمباشرة المعاملات التنفيذية بحضورك وفي حالة عدم حضورك ستباشر هذه المديرية باجراءات التنفيذ الجبري وفق القانون
المنفذالعدل
عدي حاتم عبد الواحد
اوصاف المحرر:-
-قرار محكمة بداءة الحمزة الغربي بالعدد٤٠٩٦/ ب/٢٠٢٢في١٥/١١/٢٠٢٢والمتضمن فيه الزام المدين (حسين محمود نعمة) بتاديته للدائن (احمد عبدالعباس عصفور) مبلغ قدره (احد عشر مليون ومائتان الف دينار عراقي)

محكمة الأحوال الشخصية في الإسكندرية
العدد / ٢٠١٠/ ش/٢٠٢٣
إعلان
إلى / المدعى عليه (حسن كاظم حمزة)
قد أقامت المدعية (ليلى جاسم حمد) الدعوى الشرعية المرقمة ٢٠١٠/ ش/٢٠٢٣والتي تطلب فيها الحكم (بإلزامك بتسليمها الأثاث الزوجية العائدة لها) والتي يصادف موعد المرافعة فيها يوم ٢٠/١١/٢٠٢٣ الساعة التاسعة صباحاً ولمجهولية محل اقامتك حسب اشعار المختار وشرح القائم بالتبليغ أقتضى تبليغك بصحيفتين محليتين وفي حالة عدم حضورك أو من ينوب عنك قانوناً سوف تجري المرافعة بحقك غيابياً وعلناً وفق القانون
القاضي/ عامر ناصر جاسم
//////////////////////
محكمة الأحوال الشخصية في الإسكندرية
العدد/ ١٣٥٥/ش/٢٠٢٣
إعلان
إلى / المدعى عليها (كفاح حسن دلي)
أصدرت محكمة الأحوال الشخصية الإسكندرية قرار الحكم الغيابي المرقم ١٣٥٥/ ش/٢٠٢٣ في ٤/١٠/٢٠٢٣ والذي يقضي الحكم (برد دعوى المدعي حقي اسماعيل خليل بنزع حضانة الاطفال نرجس و غفران و زهراء) ولمجهولية محل أقامتك حسب شرح القائم بالتبليغ ومختار المنطقة عليه قررت هذه المحكمة تبليغك نشراً بصحيفتين محليتين يوميتين وخلال ثلاثون يوم من اليوم التالي للنشر وفي حالة عدم حضورك أو من ينوب عنك قانوناً سوف يكتسب القرار الدرجة القطعية وفقاً للقانون
القاضي/ وسام حامد ابراهيم
//////////////////
مجلس القضاء الأعلى
رئاسة محكمة استئناف بغداد /الكرخ الاتحادية
محكمة الاحوال الشخصية في الكرخ
العدد/٢٧٧٢/بحث/٢٠٢٣
التاريخ/٧/١١/٢٠٢٣
الى / المدعى عليها ((نور عارف عبد))
م /اعلان
اقام المدعي ((احمد مجيد حميد)) في دعوى البحث الاجتماعي المرقمة ٢٧٧٢/ بحث/ ٢٠٢٣ الذي يطلب فيها تصديق الطلاق ولمجهولية محل اقامة المدعى عليها حسب ماجاء في شرح المبلغ القضائي على ورقة التبليغ تقرر تبليغ المدعى عليها بصحيفتين محليتين يوميتين وفي حالة عدم حضور المدعى عليها أو من ينوب عنها قانوناً في موعد جلسة البحث الاجتماعي الموافق ٢٨/١١/٢٠٢٣ فسوف يجري البحث الاجتماعي بحق المدعى عليه غيابيا وعلنا وفق القانون
القاضي/ احمد كمال منصور
//////////////////////
مجلس القضاء الأعلى
رئاسة محكمة استئناف القادسية
محكمة بداءة الحمزة بصفتها التنفيذية
العدد/٥٠٣/ب/ت/٢٠٢٣
التاريخ/ ٢/١١/٢٠٢٣
اعلان
استنادا لقرار الحكم الصادر من محكمة بداءة الحمزة بالعدد (٥٠٣/ب /٢٠٢٣) والمتضمن إزالة شيوع القطعة المرقمة (١١١٧/٢ م ٩ أبو حشيش) والواقعة في مدينة الحمزة على جانب الطريق الرابط بين مدينتي الحمزة والنجف والعائد إلى الشركاء طالب التنفيذ جواد حسوني مطير والقاصرين (يوسف والمهدي) وصيا عليهما والدهما المدعى عليه سرمد هاتف عبد السادة لذا تقرر إعلان بيع القطعة المرقمة (١١١٧/٢ م ٩ أبوحشيش) بالمزايدة العلنية على أن تكون المزايدة في اليوم التالي لمرور ثلاثون يوما من تاريخ النشر في الساعة الثانية عشر ظهراً في ساحة محكمة بداءة الحمزة على الراغبين بالشراء مراجعة محكمة بداءة الحمزة في تمام الساعة العاشرة صباحاً مستصحبين معهم التأمينات القانونية البالغة ١٠٪ من بدل القيمة المقدرة للقطعة (٤٨,٠٠٠,٠٠٠) ثمانية واربعون مليون دينار فقط إن لم يكونوا من الشركاء مع العلم إن الدفع يكون بصك مصدق الحساب محكمة بداءة الحمزة وان الدلالية على المشتري وان صادف يوم المزايدة عطلة رسمية يكون اليوم الذي يليه موعدا للمزايدة على أن تجري الإحالة القطعية على من يرسوا عليه المزاد عند انتهاء المدة المذكورة وفق الأصول
القاضي / عادل صاحب البديري
مواصفات العقار:-
- العقار : قطعة الأرض المرقمة (١١١٧/٢ م ٩ أبو حشيش) جنسها عرصة صنفها ملك صرف تبلغ مساحتها٢٥٠م ٢ خالية من المشيدات والمنشأت تقع على الطريق الرابط بين مدينتي الحمزة والنجف وتبعد عن الشارع العام مسافة ٢٠٠م .
//////////////////////
اعلان
قدم المدعي (ضياء الدين مدرك حسين) طلبا يروم فيه تسجيل (لقب) من (الفراغ) الى (السهيل) فمن لديه اعتراض على الدعوى مراجعة هذه المديرية خلال مدة اقصاها (١٠ يوم / عشرة ايام) وبعكسه سوف ينظر بالدعوى وفق احكام المادة (٢٤) من قانون البطاقة الوطنية رقم (٣) لسنة (٢٠١٦) .
اللواء /نشات ابراهيم الخفاجي
المدير العام

دائرة التسجيل العقاري في بابل
إعلان تبليغ مدين مجهول الاقامة
الى الراهن/ حسن محمد عناد
نوع التبليغ : اول
التسلسل او رقم القطعة : ٣٢٠٤/١
المحلة او رقم واسم المقاطعة:١٧ تاجية
مقدار الدين: ٧٥٠,٠٠٠,٠٠٠ سبعمائة وخمسون مليون دينار
اسم الدائن المرتهن: مصرف بغداد
تاريخ الاستحقاق : مستحق الاداء
وصف سجل التامينات العينية : ٢٠ / ت١ /٢٠٠٩ جلد ١٤
بناء على استحقاق الدين المبين اعلاه وطلب الدائن تحصيله وبالنظر لعدم اقامتك في المحل المبين بالعقد وانه ليس لك محل اقامة معلوم غيره فتعتبر بذلك مجهول محل الاقامة فعليه قررنا تبليغك بلزوم دفع الدين وتوابعه خلال ١٥يوما واعتبارا من اليوم التالي لتاريخ نشر الإعلان والافسيباع عقارك الموصوف اعلاه بالمزايدة وفقاً للقانون
المعاون القضائي
وجدان شداد حمد
مدير دائرة التسجيل العقاري في بابل
//////////////////////
مديرية تنفيذ الحلة
العدد : ٢٠٢٣/١
اعلان
تبيع مديرية تنفيذ الحلة سهام المدينين (حليم عماد حليم وكرار عماد حليم) في العقار المرقم ١٢٧٩/٣م ٣٠ قاضية والبالغة (٢٨) سهم ثمانية وعشرون سهم من اصل الاعتبار الكلي البالغ (٦٤) سهم اربعة ستون سهم لقاء دين الدائن عبد الرحمن حمودي هاشم البالغ (١٧٠,٠٠٠,٠٠٠) مائة وسبعون مليون دينار فعلى الراغبين بالشراء الحضور الى هذه المديرية في الساعة الثانية عشر ظهرا خلال ثلاثين يوما من اليوم التالي للنشر مستصحبين معهم التأمينات القانونية البالغة ١٠٪ من القيمة التقديرية وشهادة الجنسية العراقية وان اجور المناداة والدلالية على المشتري
المنفذ العدل/ عباس حسن كاظم
المواصفات :-
١- موقع العقار ورقمه : حله / الكرامة قرب دائرة الضريبة ١٢٧٩/٣م٣٠ قاضية
٢-جنسه ونوعه : ملك صرف دار مفرزه منه مشتمل بصورة غير رسمية
٣- حدوده و اوصافه و مشتملاته : كما مثبت في السند اوصافه دار يتكون من طابقين ويحتوي الطابق الارضي : على مطبخ واستقبال وصحيات والطابق العلوي يحتوي على غرفتين نوم وكلدور ومفرز من الطابق العلوي مشتمل يحتوي على مطبخ وصحيات وغرفة نوم مفرز عن طريق دراج حديدي مغلف بالجينكو
٤- درجة العمران : متوسطة
٥- المساحة : ٢٠٠م٢
٦- الشاغل: انتصار عباس رحيم والدة المدينين و المدين حليم عماد حليم وشقيق المدين علي عماد حليم
٧- القيمة التقديرية : (٥٠١,٥٠٠,٠٠٠) خمسمائة وواحد مليون وخمسمائة الف دينار القيمة العمومية للعقار أرضا وبناء وقيمة سهام المدينين أرضا وبناء (٢١٩,٤٠٦,٢٥٠) مائتان وتسعة عشر مليون واربعمائة وستة الف ومائتان وخمسون دينار
//////////////////////
مديرية تنفيذ الحلة
تنويه
نشر سهوا في جريدة الشرق في ٧/١١/٢٠٢٣ وجريدة العراق في ٧/١١/٢٠٢٣ اسم المختار (محي حميد عبد الامير) خطا والصحيح هو (علي حميد عبدالامير) والكفيل الاسم الصحيح (حمزة كوكز حنظل) بدلا من (بطي كوكز حمزة) لذا اقتضى التنويه
//////////////////////
دائرة التسجيل العقاري في بابل
إعلان تبليغ مدين مجهول الاقامة
الى الراهن/ حسن محمد عناد
نوع التبليغ : اول
التسلسل او رقم القطعة : ٣١٧/ ١١
المحلة او رقم واسم المقاطعة:كلج
الجنس : ارض الكراج مع بنائه
مقدار الدين: ١,٠٥٠,٠٠٠,٠٠٠ مليار وخمسون مليون دينار
اسم الدائن المرتهن: مصرف بغداد
وصف سجل التامينات العينية : ٧ /ايلول /٢٠٠٨ جلد٤
بناء على استحقاق الدين المبين اعلاه وطلب الدائن تحصيله وبالنظر لعدم اقامتك في المحل المبين بالعقد وانه ليس لك محل اقامة معلوم غيره فتعتبر بذلك مجهول محل الاقامة فعليه قررنا تبليغك بلزوم دفع الدين وتوابعه خلال ١٥يوما واعتبارا من اليوم التالي لتاريخ نشر الاعلان والافسيباع عقارك الموصوف اعلاه بالمزايدة وفقاً للقانون
المعاون القضائي/وجدان شداد حمد
مدير دائرة التسجيل العقاري في بابل
//////////////////////
اعلان
طلب تسجيل عقار مجدداً
بناء على الطلب المقدم الى هذه الدائرة بتاريخ١٢/٧/ ٢٠٢٢ لتسجيل تمام العقار تسلسل ٢٠٨٦/ الحمزة / الصوب الكبير بأسم (علي عبد المحسن عبد عبود) مجدداً باعتبار (١ أولك و٤٠م٢) وحائزا له بصفة المالك للمدة القانونية ولغرض تثبيت الملكية المذكورة تمهيدا للتسجيل وفق احكام قانون التسجيل العقاري رقم (٤٣) لسنة ١٩٧١قررنا اعلان هذا الطلب فعلى كل من يدعي بوجود علاقة او حقوق عينية عن هذا العقار تقديم ما لديه من اثبات الى هذه الدائرة خلال مدة ثلاثين يوما اعتبار من اليوم التالي لنشر هذا الإعلان وكذلك الحضور في موقع العقار في الساعة العاشرة صباحا من اليوم التالي لانتهاء مدة هذا الاعلان وذلك لاثبات حقوقه موقعيا في الكشف الذي سيجرى في اليوم المذكور لهذا الغرض.

الموضوع/ مذكرة امر قبض
الى اعضاء الضبط القضائي وافراد الشرطة كافة وكل من تقع هذه المذكرة بين يديه انكم مأذونون بالقبض على المتهم.
الرتبة :- مفوض
الاسم الكامل للمتهم : سالم زامل حميدي عليوي
محل الاقامة -:- محافظة بغداد الحسينية الزهور (محلة ٢١٤ زقاق ١٣ دار ٦) المديرية : قيادة شرطة بغداد الرصافة - مديرية نجدة الرصافة - قاطع نجدة الكرادة المادة القانونية : - ٣٠٧ ق ع رقم ١١١ لسنة ١٩٦٩ المعدل
واحضاره امامنا في الحال متهم في مجلس تحقيقي المرقم (٢٠٢٣/٣٤٥٨) في ١٢/١٠/٢٠٢٣
العميد/ قاسم مهدي حسن / ر٠م٠ت

محكمة بداءة الاعظمية
العدد/ ٢٣٢٠ / ب / ٢٠٢٣
الى / المدعى عليها / تغريد باسم محمد - اقام المدعي/ سيف غالب عبد علي الدعوى البدائية اعلاه امام هذه المحكمة يطلب فيها الحكم بالزامك بتاديتك له مبلغ قدره سته عشر مليون وماتتان وخمسون الف دينار وذلك عن مابذمتك له ولمجهولية محل اقامتك قررت هذه المحكمة تبليغك بالنشر في صحيفتين يوميتين بموعد المرافعة القادم المؤرخ في ٢٠٢٣/١١/١٥ لذا وعند عدم حضورك او حضور من ينوب عنك قانونا سوف تجري المرافعة بحقك غيابا وعلنا وفق القانون
القاضي / اريج خليل حمزه
***
محكمة بداءة الاعظمية
العدد/ ١٨٠٢ / ب / ٢٠٢٣
الى المدعى عليه / مازن فالح عبد الرحمن - اقام المدعي / سعد مشعان طلب الدعوى البدائية المرقمه اعلاه في ٢٠٢٣/٨/٣ يطالبك فيها بتسديد المبالغ المترتبة بذمتك والبالغة (٣٠,٦٨) ثلاثون الف وثمانية وستون دولار امريكي ولمجهولية محل اقامتك حسب شرح القائم بالتبليغ وتأييد مختار المحله تقرر تبليغك بصحيفتين يوميتين بحضور موعد المرافعه صباح يوم ٢٠٢٣/١١/٢٣ وعند عدم حضورك او من ينوب عنك قانونا ستجرى المرافعه بحقك غيابا وعلنا وفقا للقانون
القاضي/ الهام فخري صادق
***
محكمة بداءة الاعظمية
العدد/ ٢١٨٧ / ب / ٢٠٢٣
المدعى عليها / نور احمد جبار كاظم - بتاريخ ٢٠٢٣/١٠/٢٢ اصدرت هذه المحكمة حكماً غيابياً في الدعوى البدائية المرقمة اعلاه يقضي الحكم بالزامك بتاديتها للمدعي / عبد الكريم سدخان جبر مبلغاً مقداره ٩,٢٠٠ تسعة الاف ومائتان دولار امريكي ولمجهولية محل اقامتك حسب ماجاء بشرح المبلغ القضائي علي منذر حسن وتأييد مختار المحلة لذا قررت المحكمة تبليغك بالنشر في صحيفتين محليتين يوميتين على ان تكون من الصحف الواسعة الانتشار والمقروءة ولك حق الاعتراض والاستئناف والتمييز وبعكسه سوف يكتسب القرار الدرجة القطعية حسب الاصول
القاضي/ اريج خليل حمزة
***
دائرة الكاتب العدل في الباب الشرقي
العدد العمومي/ ٢٤٨٢٦ السجل/ ١٢٥
ادناه الانذار المسير من قبل السيد كاتب عدل الباب الشرقي المحترم بالعدد ٢٤٤٨٨ والمؤرخ في ٢٠٢٣/١١/٢ والموجه الى السيد / عباس يوسف صالح العنوان / بغداد م ٥٠٤ شارع ١٤ رقم العقار ٣/١١١٢ م ٣ وزيرية - جهة الانذار / سبق وان استاجرت المحل المستخرج من العقار المرقم (٣/١١١٢ م٣ وزيرية) محلة ٥٠٤ شارع ١٤ ببدل ايجار شهري مقداره ٤٥٠,٠٠٠ اربعمائه وخمسون الف دينار بموجب العقد المنتهي بتاريخ ٢٠٢١/٧/١ واستمر شفويا وان بدل الايجار يدفع بشكل اقساط (شهرية) ولانتهاء عقد الايجار والمدة القانونية ولعدم رغبتنا في تجديد العقد معكم عليه ننذرك بموجب ماتقدم اخلاء المحل المذكور اعلاه وتسليمه لنا خاليا من الشواغل وفي مده اقصاها ٢٠٢٣/١١/٣٠ وبعكسه سنكون مضطرين لاقامة دعوى التخليه ضدك امام المحاكم المختصة وتحميلك كافة المصاريف والرسوم واتعاب المحاماة وحسب كتاب ، مركز شرطة باب الشيخ بالعدد ١٣٢٨٦ في ٢٠٢٣/١١/٥ وحسب تاييد المختار
المنذر/ محمد عامر محمود - المنذرة / مي عامر محمود
الكاتب العدل / مثنى محمد عبد الجبار
***
محكمة بداءة بغداد الجديدة
العدد/ ٣٢٢٥ / ب / ٢٠٢٣
المدعي/ ابراهيم خالد زكي - العنوان - الوزيرية م ٣٠٦ ز٣ د٦ - المدعى عليه/ هدى فاضل غبن - العنوان م ٧١٧ ز / حي الخليج دار ٢٠ تقرر تعيين الساعه الثامنه من صباح اليوم ٢٠٢٣/١١/١٤ موعدا للمرافعة في الدعوى المقامه من قبل ابراهيم خالد زكي لذا يرجى الحضور في الموعد المذكور امام هذه المحكمة وعند عدم حضوركم او ارسل وكيل عنكم سوف تجري المرافعه بحقكم غيابيا وعلنا وفقا للقانون
القاضي/ اسماء حميد وسيلي
***
محكمة بداءة الكرادة
العدد / ٤٦٤٣ / ب / ٢٠٢٢
المدعى عليه/ غسان حسين علي - المدعيان/ ديمه رمزي خالدي ومحمود موسى محمود - اصدرت هذه المحكمة بحقك حكماً غيابياً في الدعوى البدائية المرقمة اعلاه بتاريخ ٢٠٢٣/١٠/٨ يقضي فيه بالزامك اولا/ تاديتك للمدعية الاولى ديمه رمزي خالدي مبلغ مقداره سته وعشرون مليون واربعمائة وثلاثة وتسعون الف وخمسة وخمسون دينار عن اجر مثل سهامها في العقار المرقم ٦٣/٦ م ١١ مزرعه حمدي للفترة من ٢٠١٤/٢/٤ ولغاية ٢٠٢١/٢/٢٣ ثانيا/ الزامك بتاديتك للمدعي الثاني محمود موسى محمود مبلغ مقداره اثنان وثمانون مليون وخمسمائة وسته الاف وتسعمائة وثلاثة واربعون دينار عن اجر مثل سهامه في العقار المرقم ٦٣/٦ م ١١ مزرعه حمدي ثالثا/ رد دعوى المدعيان بالزياده رابعا/ رفض طلب المدعيان بوضع اشاره عدم التصرف على العقار خامسا/ تحميل المتداعيان الرسوم والمصاريف النسبيه وتحميل المدعى عليه مبلغ خمسمائة الف دينار اتعاب محاماة وكيل المدعيان المحامي/ مصطفى محمد عريبي ولك حق الاعتراض والاستئناف والتمييز ولمجهولية محل اقامتك حسب شرح القائم بالتبليغ تقرر تبليغك بصحيفتين محليتين يوميتين وعند عدم الطعن بالحكم ضمن المدة القانونية سوف يكتسب الحكم الدرجة القطعية وفقا للقانون
القاضي/ فارس عبدالله احمد

مديرية تنفيذ البياع
رقم الاضبارة / ٢٨١٠ / ٢٠٢٣
الى المنفذ عليه/ بلال يونس مهدي - لقد تحقق لهذه المديرية من خلال شرح المبلغ القضائي في مديرية تنفيذ البياع وتاييد المجلس ناحية المامون ومختار محلة م ٨٠٤ انك مجهول محل الاقامة وليس لك موطن دائم او مؤقت او مختار يمكن اجراء التبليغ عليه واستنادا للمادة (٢٧) من قانون التنفيذ تقرر تبليغك اعلانا بالحضور في مديرية تنفيذ (البياع) خلال خمسة عشر يوما تبدأ من اليوم التالي للنشر لمباشرة المعاملات التنفيذية بحضورك وفي حالة عدم حضورك ستباشر هذه المديرية باجراءات التنفيذ الجبري وفق القانون
المنفذ العدل
اوصاف المحرر / نفذ الدائن / جميل حمزه جياد قرار محكمة بداءة الكرخ بالعدد ٦٠٩٢/ب/٢٠٢٢ في ٢٠٢٣/٣/١٦ والمتضمن قررت المحكمة الحكم بالزام المدعى عليه بلال يونس مهدي بتاديته الى المدعي مبلغا مقداره ١٠,٠٠٠,٠٠٠ عشرة ملايين دينار وتحميله المصاريف القضائية واتعاب المحاماة وكيل المدعي مبلغ مقداره ٥٠٠,٠٠٠ خمسمائة الف دينار
***
محكمة الاحوال الشخصية في البياع
رقم الدعوى : ١٠٨٠٠/ش/٢٠٢٣
الى المدعى عليه (فراس عباس كاظم) مجهول الإقامة
اقامت المدعية (ايات حياوي كريم) الدعوى الشرعية المرقمة اعلاه التي تطالبك فيها (تاييد حضانة الطفلة زينب تولد ٢٠١٨) ولمجهولية محل اقامتك عليه تقرر تبليغك بصحيفتين محليتين يوميتين وعليك الحضور يوم المرافعة الموافق ٢٠٢٣/١١/١٦ وعند عدم حضورك او ارسل من ينوب عنك سوف تجرى المرافعة بحقك غيابيا وعلنا ووفقا للقانون
القاضي/ حسن عبدالجبار حسين
***
محكمة الاحوال الشخصية في ذات السلاسل
العدد : ٢٠٢٣/١١٠٢٣
للطلب المقدم من قبل المستدعي (حيدر منصور عطيه) عم القاصرة (مريم سمير منصور تولد ٢٠٠٩) والذي يطلب تنصيبه وصي على ابنة شقيقه القاصرة اعلاه كون ان والدها (سمير منصور عطيه) متوفي وان والدتها (زينب حميد زيد) مجهولة الاقامة اقتضى تبليغك عن طريق الاعلان بجريدتين رسميتين لذا اقتضى حضورك الى المحكمة من تاريخ التبليغ الموافق ٢٠٢٣/١١/٨ وبخلافه سوف تمضي المحكمة بالإجراءات القانونية
القاضي/ سلمى نعيم هوين
***
محكمة بداءة البياع
العدد : ١٢٧٠/ب/٢٠٢٣
الى المدعى عليه (مهند كاظم جواد) مجهول محل الاقامه حاليا اقام المدعي (اثير محمد جواد) الدعوى المرقمة (اعلاه) لدى هذه المحكمة يطالبكم فيها (بتسديد مبلغ قدره (١٢,٠٠٠,٠٠٠) اثنا عشر مليون دينار عراقي) ولمجهولية محل اقامتك حسب شرح القائم بالتبليغ وتاييد الجهات المختصة انتقالك الى جهة مجهولة قرر تبليغك بصحيفتين محليتين يوميتين بموعد المرافعه يوم (٢٠٢٣/١١/٢٧) الساعة التاسعة صباحا وفي حالة عدم حضورك او من ينوب عنك قانونا ستجرى المرافعة بحقك غيابا وعلنا وفق القانون
القاضي / مجبل حسين سهيل الغريري
***
محكمة الاحوال الشخصية في البياع
رقم الدعوى : ٤٩٨٩/ش/٢٠٢٣
الى المدعى عليه (سيف سعد زنيخ) يسكن م/٨١٧ ز/٣ د/ ٨٥ اقامت المدعية (تبأ عبد الحسين ابراهيم) امام هذه المحكمة دعوى شرعية طالبه فيها الحكم (بالتعويض عن الطلاق التعسفي) واصدرت المحكمة قرارها المرقم اعلاه والمؤرخ في ٢٠٢٣/١/١٠ والذي يقضي الحكم (بالزام المدعى عليه (سيف سعد زنيخ) بتاديته للمدعية (تبأ عبدالحسين ابراهيم) مبلغا ماليا مقداره أربعة ملايين وثمانمائة الف دينار كتعويض لها عن الطلاق التعسفي وتحميله الرسوم والمصاريف واتعاب محاماة وكيل المدعية مبلغ اربعمائة وثمانون الف دينار وصدر القرار استنادا للمواد ٣٩/ ٣ و ٥٠ احوال شخصية و ٢١ و ٢٢ و ١٤٠ اثبات و ١٥٤ و ١٥٦ و ١٦١ و ١٦٦ و ١٧٧ و ٢٠٣ و ٣٠٠ مرافعات مدنية و ٦٣ محاماة حكما غيابيا قابلا للاعتراض والتمييز وافهم علنا في ٢٠٢٣/١٠/١) وبالنظر لمجهولية محل اقامتك تقرر تبليغك بصحيفتين محليتين يوميتين ويحق لك الاعتراض أو التمييز خلال مدة اقصاها ثلاثون يوما اعتبارا من اليوم التالي للنشر وبعكسه سوف يكتسب القرار الدرجة القطعية ونشر وفقا للقانون
القاضي/ عماد موسى ماهود
***
محكمة الاحوال الشخصية في القائم
العدد/ ١٢١٠ / ش / ٢٠٢٣ م/تبليغ
الى المدعى عليه/ احمد انور دحام - اصدرت محكمة الاحوال الشخصية في القائم قرارها المرقم اعلاه قضى الحكم بالتفريق بينك وبين المدعية/ شيرين ناجي احمد وذلك بسبب انتمائك الى عصابات داعش الارهابيه ولمجهولية محل اقامتك حسب شرح القائم بالتبليغ ومختار المنطقة تقرر تبليغك اعلانا بصحيفتين محليتين للاعتراض على الحكم المذكور خلال مدة اقصاها عشرة ايام اعتبارا من تاريخ النشر بالجريدة الرسمية وفقا للقانون
القاضي / قحطان خليف احمد

محكمة الاحوال الشخصية في القائم
العدد/ ١٠٢١ / ش / ٢٠٢٣ م/تبليغ
الى المدعى عليه/ ياسين حمادي شرقي - اصدرت محكمة الاحوال الشخصية في القائم قرارها المرقم اعلاه والمقامة من قبل المدعية/ لمياء جمعه حردان قضى باثبات زواجك من المدعية المذكورة اعلاه الواقع خارج المحكمة بتاريخ ٢٠١٦/٣/١ واثبات نسب الاطفال كل من سدره تولد ٢٠١٧/٤/٥ وجنان تولد ٢٠١٩/٥/١ ولمجهولية محل اقامتك حسب شرح القلم بالتبليغ ومختار المنطقة تقرر تبليغك اعلانا بصحيفتين محليتين للاعتراض على الحكم المذكور خلال مدة اقصاها عشرة ايام اعتبارا من تاريخ النشر بالجريدة الرسمية وفقا للقانون
القاضي / قحطان خليف احمد
***
قسم شؤون احوال الانبار
قدم المواطن/ صالح مهيدي صالح غضبان دعوى قضائية تسجيل لقبه وجعله (الطائي) بدلا من (فراغ) فمن لديه حق الاعتراض مراجعة مقر هذه المديرية خلال عشرة ايام وبعكسه سيتم النظر في طلبه وفق احكام المادة ٢٤ من قانون البطاقة الموحدة رقم ٣ لسنة ٢٠١٦
اللواء الحقوقي/ نشأت ابراهيم الخفاجي - مدير الجنسية العام
***
قسم شؤون احوال الانبار
قدم المدعي/ جمال ناجي مرزا اسماعيل الزوبعي دعوى والمتضمنة تبديل لقبه وجعله (الخالدي) بدلا من (الزوبعي) فمن لديه حق الاعتراض مراجعة مقر هذه المديرية خلال خمسة عشر يوم وبعكسه سيتم النظر في طلبه وفق احكام المادة ٢٢ من قانون البطاقة الموحدة رقم ٣ لسنة ٢٠١٦
اللواء الحقوقي/ نشأت ابراهيم الخفاجي - مدير الجنسية العام
***
اعلان
الى الشريك / حميد صبري عيدان - اقتضى حضورك الى صندوق الاسكان العراقي فرع الانبار / الرمادي وذلك لتثبيت اقرارك بالموافقة على قيام الشريك / امنه عبد الخضر رشيد بالبناء على حصته المشاعة في القطعة المرقمة ٨١٩٤/١ م٢١ لغرض تسليفه قرض الاسكان وخلال مدة اقصاها خمسة عشر يوم داخل العراق وشهر خارج العراق من تاريخ نشر الاعلان وبعكسه سوف يسقط حقك في الاعتراض مستقبلاً
***
فقدان سند قبض
فقد مني سند قبض شيكات الاشعار الصادر من هياة توزيع المنتجات النفطية بغداد الكيلاني المرقم ٢٥٦٩١ وهو بأسم / صاحب المولده عباس فاضل مهدي فالرجاء على من يعثر عليه تسليمه الى جهه اصداره

تنويه
اشارة الى الاعلان المنشور في صحيفة الشرق العدد ٤١٤٠ وصحيفة العراق العدد ٢٠٠٩ في ٢٠٢٣/١١/٧ ورد في اعلان تسجيل عقاري خانقين رقم العقار ٨٤٧ خطاء والصحيح هو ١٤٧ – لذا اقتضى التنويه .
////////////////////
جمهورية العراق
مجلس القضاء الاعلى
رئاسة محكمة استئناف بغداد / الكرخ
محكمة الاحوال الشخصية في الكاظمية
الدعوى رقم : ٣٩٣٢ / ش / ٢٠٢٣
التاريخ : ٧ / ١١ / ٢٠٢٣
المدعية : براق هشام عاصم .
المدعى عليه : كاظم احمد جميل .
اصدرت هذه المحكمة بحقك حكما غيابا في الدعوى المرقمة (اعلاه) بتاريخ ٢٨ / ٩ / ٢٠٢٣ يقضي فيه الزامك (القرار) ولمجهولية محل اقامتك حسب شرح المبلغ القضائي وتاييد المجلس البلدي وانتقالك الى جهة مجهولة لذا تقرر تبليغك اعلانا بصحيفتين محليتين بقرار الحكم اعلاه وفي حال عدم حضورك او الاعتراض سوف يكتسب القرار الدرجة القطعية وفق الاصول .
القاضي /سعد عيدان جبر
////////////////////
مجلس القضاء الاعلى
رئاسة محكمة استئناف نينوى
محكمة تحقيق سنجار
اعلان
الى المفقودين كل من / سمو خديده حسين) و (صباح سمو خديده حسين) و (صلاح سمو خديده حسين) قدم السيد / كوري خلف حسين
الشكوى الى هذه المحكمة حول فقدانك بتاريخ ٢٠١٤/٨/٣ ولمجهولية محل اقامتكم تقرر تبليغكم بواسطة صحيفتين محليتين ولكم حق الاعتراض خلال مدة ثلاثون يوما من تاريخ النشر وفي حالة عدم حضوركم سيتم اتخاذ الاجراء القانونية وفق الاصول ..
القاضي/ عماد مزعل شهاب

فقدان شخص

فقد المدعو والملصقه صورته اعلاه بتاريخ(٢٠١٧/٢/٢٦) الاسم المفقوده (حلا فيصل يوسف سرحان الجبوري) تولد ١٩٨٨/٧/١٥ اسم الام (هدية حسن صكر) فعلى من لديه اي معلومات عنهو اخبار اقرب مركز شرطه او محكمه تحقيق .

وزارة النفط
شركة الاستكشافات النفطية (ش.ع)
م/ تمديد إعلان
تقرر تمديد موعد غلق المناقصة رقم (٢٠٢٣/٣٢) بدلا من تاريخ ٢٠٢٣/١١/٩ يكون موعد المناقصة يوم (الخميس) المصادف (٢٠٢٣/١١/١٦) لذا اقتضى التنويه
د. اسامة رؤوف حسين
المدير العام/ رئيس مجلس الادارة

جمهورية العراق /مجلس القضاء الاعلى
رئاسة محكمة استئناف بغداد الكرخ
محكمة الاحوال الشخصية في الكاظمية
العدد ٣٤٥٨ / ش / ٢٠٢٣
التاريخ ٧ / ١١ / ٢٠٢٣
اعلان
المدعية / فاطمة حسن طالب
المدعى عليه / حيدر محمد علي نوري
اصدرت هذه المحكمة بحقك حكماً غيابياً في الدعوى المرقمة اعلاه بتاريخ ٣١ / ٨ / ٢٠٢٣ يقضي فيه (قررت المحكمة الحكم بالتفريق القضائي بين المدعية (فاطمة حسن طالب) والمدعى عليه (حيدر محمد علي نوري) واعتباراً من تاريخ صدور الحكم في ٣١ / ٨ / ٢٠٢٣ تاريخاً للطلاق واعتباره طلاقاً بائن بينونة صغرى واقعاً للمرة الاولى بعد الدخول ولايحق للمدعى عليه مراجعة المدعية الا بعقد ومهر جديدين وبرضاها والزام المدعية بالعدة الشرعية البالغة ثلاثة قروء من تاريخ الحكم بالتفريق ولايحق لها الزواج برجل آخر الا بعد اكتساب الحكم الدرجة القطعية وانتهاء عدتها وتحميل المدعى عليه الرسوم والمصاريف واتعاب المحاماة حكماً غيابياً قابلاً للاعتراض والتمييز ولمجهولية محل اقامتك تقرر تبلغك بالقرار اعلاه بصحيفتين يوميتين ولك حق الطعن على هذا القرار المذكور خلال المدة المقررة بكافة طرق الطعن القانونية وفي حالة عدم حضورك او من ينوب عنك قانوناً سوف يكتسب القرار الدرجة القطعية ووفق الاصول
القاضي/نورعدنان محمود

رئاسة محكمة استئناف بغداد الكرخ
الهياة الاستئنافية الثانية
العدد/ ١٦٥٤ / اعاده محاكمة / ٢٠٢٣
إلى المطلوب اعادة المحاكمة ضدها الثانية / مها جعفر احمد - لوقوع الطعن على قرار هذه المحكمة ذي العدد (١١٤٦/س/٢٠١٧) المؤرخ في ٢٠١٧/١٢/٢٦ القاضي بالحكم ١ - بتأييد الحكم البدائي الصادر من محكمة بداءة المحمودية بالعدد ٥٨٦/ب/٢٠١٧ في ٢٠١٧/١٠/٣١ ورد اللائحة الاستئنافية / ٢ - رد الطعن الاستئنافي شكلا" بالنسبة للمستأنف عليه الأول رئيس مجلس القضاء الأعلى اضافة لوظيفته من جهة الخصومة وتحميل المستأنف الرسوم والمصاريف واعتبار اتعاب المحاماة المحكوم بها بداءة لوكلاء المدعى عليهم وبضمنهم وكيل المستأنف عليه الأول الحقوقي محمد خاشع المعاضيدي شاملة لمرحلتي التقاضي بداءة واستئنافا" وتوزع بينهم بالتساوي ووفق النسب القانونية ولمجهولية محل أقامتك قررت المحكمة تبليغك للحضور أمام هذه المحكمة في موعد المرافعة الموافق ٢٠٢٣/١١/٢ الساعة الثامنة وفي حالة عدم حضورك في الموعد المحدد أو من ينوب عنك سوف تجري المرافعة بحقكم وفق القانون
القاضي/ صباح عدنان اسماعيل
***
رئاسة محكمة استئناف بغداد / الكرخ
الهياة الاستئنافية الثانية
العدد/ ١٦٨٢ /س/ ٢٠٢٣
إلى المطلوب اعادة المحاكمة ضدهم الأولى والثالثة / مها جعفر احمد و زينب نبيل شاكر اصالة عن نفسها ووصاية عن اولادها القاصرين سدرا ونسار ورثة المتوفي زياد طلال جعفر
لوقوع الطعن على قرار هذه المحكمة ذي العدد (٩٧٢/س/٢٠١٦) المؤرخ في ٢٠١٦/١٢/١٤ القاضي بالحكم بفسخ الحكم البدائي المرقم ١٦٣/ ١٦٤/ ١٦٥ /ب/ ٢٠١٦ في ٢٠١٦/٨/٢١ والصادر عن محكمة بداءة المحمودية تعديلا والحكم بالزام المستأنف عماد جعفر احمد بتأديته للمستأنف عليهم اجر المثل "مبلغا مقداره سبعمائة وتسعة وخمسون الف واربعمائة وثمانية وخمسون دينارا وخمسمائة فلس للمستأنف عليه نهاد طلال جعفر ومبلغ مليون وخمسمائة وثمانية عشر الف وتسعمائة وستة عشر دينار للمستأنف عليها مها جعفر احمد ومبلغ أربعون الف وثمانمائة وتسعة وستون دينارا للمستأنف عليها زينب نبيل شاكر عن انتفاع المستأنف بسهامهم ضمن مساحة (٣) دونم من العقار المرقم ٥٢/١ م كويرش للمدة من ٢٠١١/٨/٢٩ ولغاية ٢٠١٦/٤/٣ للمستأنف عليهما الأول والثاني ومن ٢٠١٥/٨/٣١ ولغاية ٢٠١٦/٤/٢ للمستأنف عليها الثالثة ورد الدعوى بالزيادة وتحميل الطرفين الرسوم والمصاريف النسبية وتحميل المستأنف اتعاب محاماة وكيلة المستأنف عليهم المحامية مها مجول ربيع مبلغا مقداره مائتان وواحد وثلاثون الف وتسعمائة واربعة وعشرون دينارا وثلاثمائة وخمسون وتحميل المستأنف عليهم اتعاب محاماة وكيل المستأنف المحامي عبد السلام ربيع حمادي العيثاوي مبلغا" مقداره خمسمائة الف دينار ولمجهولية محل اقامتك قررت المحكمة تبليغك للحضور أمام هذه المحكمة في موعد المرافعة الموافق ٢٠٢٣/١١/٦ الساعة الثامنة وفي حالة عدم حضورك في الموعد المحدد أو من ينوب عنك سوف تجري المرافعة بحقكم وفق القانون
القاضي/ صباح عدنان اسماعيل
***
مديرية تنفيذ الكرادة
رقم الاضبارة/ ١٥٠٩ / ٢٠٢٣
الدائن/ حسن وهدى اولاد فهيم محي حسين - المدين/ فراس سمير احمد - تبيع مديرية تنفيذ الكرادة بالمزايدة العلنيه المكائن العائدة للمدين فراس سمير احمد المثبت اوصافها واقيامها ادناه لقاء دين الدائن اعلاه البالغ ٢٩,٤٨٤,٣٧٥ تسعه وعشرون مليون واربعمائة واربعه وثمانون وثلاثة وخمسة وسبعون دينار عدا رسم التحصيل فعلى الراغب بالشراء الحضور الى مكان تواجد المكائن في معمل النهرين للطباعه وصناعه العلب الكارتونية في السعدون محلة ١٠١ ز٤٣ في اليوم العاشر من اليوم التالي للنشر وفي تمام الساعه ٢,٣٠ الثانية والنصف ظهرا مستصحبا معه التأمينات القانونية البالغه ١٠% من القيمة المقدرة اعلاه وبصك مصدق الى مديرية تنفيذ الكرادة
المنفذ العدل/ حيدر قاسم جعفر
اوصاف المكائن/ ماكنه متكاملة لصنع الكارتون وماكنه اخرى لتقطيع الورق رولات ورق ٢٠ روله / القيمة المقدره للمكائن حسب تقرير الخبراء واسعار السوق ٤٨,٠٠٠,٠٠٠ ثمانيه واربعون مليون دينار
***
مديرية تنفيذ الطارمية
رقم الاضبارة/ ٤٧ / تخ / ٢٠٢٢
تبيع مديرية تنفيذ الطارمية العقار تسلسل ١٧/م/٩ تل بشت الواقع في المشاهده العائد للمدين / فارس احمد شهاب المحجوز لقاء طلب الدائن / مضر بدران احمد البالغ (٤٣٤٦٠٠٠) دينار فعلى الراغب بالشراء مراجعة هذه المديرية خلال مدة ثلاثين يوما تبدا من اليوم التالي للنشر مستصحبا معه التأمينات القانونية ١٠% من القيمة المقدرة وشهادة الجنسية العراقية وان رسم التسجيل والدلالية على المشتري
المنفذ العدل/ حميد دليل حبتر
المواصفات/ موقعه ورقمه - المشاهده ١٧/م/٩ تل بشت جنسه ونوعه/ اراضي زراعية مملوكة للدولة حدوده واوصافه/ المتضمن اراضي زراعية تحدها من جميع الجهات اراضي المجاورين مساحته/ ٩٦ دونم و١٥ اولك للمدين منها ٢٧ دونم و٥ اولك الشاغل/ المدين القيمة المقدرة/ ٣٤,٠٠٠,٠٠٠ اربعه وثلاثون مليون دينار

محكمة الاحوال الشخصية في البياع
العدد/ ١٠٢٧٩ / ش / ٢٠٢٣
المدعية/ علياء عبد الحافظ عبد الوهاب - المدعى عليه/ محمود ياسين خليل الدعوى المرقمة اعلاه لدى هذه المحكمة تطالبك فيها نفقة ماضية ومستمرة ولمجهولية محل اقامتك قرر تبليغك بصحيفتين يوميتين بموعد المرافعة ٢٠٢٣/١١/٢٦ الساعة التاسعة وفي حالة عدم حضورك او من ينوب عنك قانونا ستجري المرافعة بحقك غيابيا وعلنا وفق القانون
القاضي/ علاء حميد عبد الستار
***
محكمة الاحوال الشخصية في ذات السلاسل
العدد/ ٧٦١٤ / ش / ٢٠٢٣
الى المدعى عليه/ محمد حمادي عبد - اقامت المدعية/ شيماء وادي فليح الدعوى المرقمة اعلاه امام هذه المحكمة تطالبك فيها تاييد حضانة ولمجهولية محل اقامتك وحسب شرح القائم بالتبليغ وتأييد المجلس المحلي لذا قرر تبليغك اعلانا بصحيفتين محليتين يوميتين للحضور امام هذه المحكمة يوم المرافعة المصادف ٢٠٢٣/١١/٥ الساعه التاسعة صباحا وفي حالة عدم حضورك او من ينوب عنك قانونا ستجري المرافعة بحقك غيابيا وعلنا وفق الاصول
القاضي/ سلمى نعيم هوين
***
محكمة بداءة الاعظمية
العدد/ ١٧٠٦ / ب / ٢٠٢٣
الى المدعى عليه / محمد جاسم عيسى - اقام المدعي / امجد سلام عبد الحسن المدير المفوض لشركة خبراء المجد/ اضافة لوظيفته الدعوى البدائية المرقمة اعلاه في ٢٠٢٣/٧/٢٤ يطالبك فيها بتسديد المبالغ المترتبة بذمتك والبالغة (٦,٠٠٠,٠٠٠) ستة ملايين دينار عراقي ولمجهولية محل اقامتك حسب شرح القائم بالتبليغ وتأييد مختار المحله تقرر تبليغك بصحيفتين يوميتين بحضور موعد المرافعه صباح يوم ٢٠٢٣/١١/١٤ وعند عدم حضورك او من ينوب عنك قانونا ستجرى المرافعة بحقك غيابا وعلنا وفقا للقانون مما اقتضى التنويه
القاضي/ الهام فخري صادق
***
محكمة الأحوال الشخصية في سامراء
العدد/ ٢٢٣١ / ش / ٢٠٢٣
إلى المدعى عليه/ ظافر عبد الكريم حسين - أقامت المدعية/ ميسون طارق صالح الدعوى الشرعية المرقمة اعلاه والذي تطلب فيها تأييد حضانة ولمجهولية محل إقامتك حسب تبليغ مركز شرطة الحويش في ٢٠٢٣/١٠/١٨ وإشعار مختار قررت المحكمة تبليغك بواسطة صحيفتين محليتين يوميتين للحضور بموعد المرافعة الموافق ٢٠٢٣/١١/١٦ وفي حالة عدم حضورك أو من ينوب عنك قانونا فستجري المرافعة بحقك غيابا وعلنا وفق القانون
القاضي/ عامر محمد فواز
***
محكمة الأحوال الشخصية في سامراء
العدد/ ١٠٤١٦ - قدم المستدعية / مراتب محمود سلمان طلبا الى هذه المحكمة تطلب فيه اصدار حجة وفاة لابنتي/ هدير رياض عبد الله والتي توفيت بتاريخ ١٩٩٣/٦/٢ قررت المحكمة نشره في صحفتين محليتين لغرض التثبت من حياة المتوفية ومن لدية اعتراض يحضر أمام هذه المحكمة خلال عشرة ايام من تاريخ النشر لتقديم اعتراضه
القاضي/ مخلص سامي خلف
***
محكمة التحقيق القضائي في الفلوجة
العدد/ ٢٢٠٦٣/ ت م / تعميم اوصاف مفقود
قررت هذه المحكمه تعميم اوصاف المفقوده / سهى جاسم محمد الانباري تولد (١٩٨٤) اسم والدتها سليمه احمد محمد الذي فقدت بتاريخ ٢٠٢٣/١١/٦ اثناء خروجها من دارها الكائن في الفلوجة - حي الجبيل قرب جامع التقوى ونشر فقدانها في الصحيفتين محليتين يوميتين واعلامنا لانجاز التحقيق في القضية المعروضه امامنا
المحقق القضائي
***
محكمة الأحوال الشخصية في الفلوجة
العدد/ ٥٢١١ / ش / ٢٠٢٣
الى / المدعى عليه الأول (صالح عجمي صالح) - اقامت طليقتك المدعية (شامية جاسم عباس) الدعوى الشرعية المرقمة اعلاه عليك وعلى زوجتك المدعى عليها الثانية (حميدة حمود عبدالله) والذي تطلب فيها نفس نسب الأولاد عبد الله وبكر من رحمها الى رحم المدعى عليها الثانية ومن فراش الزوجية بينك وبين زوجتك المدعى عليها الثانية) وحيث قد تأييد للمحكمة من شرح القائم بالتبليغ من ان المدعى عليه المذكور مجهول محل الاقامة ومرتحل إلى جهة مجهولة عليه قررت هذه المحكمة بتبليغك في صحيفتين محليتين للحضور امام هذه المحكمة في يوم موعد المرافعة (٢٠٢٣/١١/٢٠) وفي حالة عدم حضورك او من ينوب عنك قانونا سيتم اجراء المرافعة غيابيا وعلنا وفق القانون
القاضي/ وائل داغر ياسين
***
محكمة الاحوال الشخصية القلوجة
العدد/ ٥١٩٠ / ش / ٢٠٢٣
إلى المدعى عليه / ثائر محمد محمود زيار - اقامت المدعيه/ فاطمه كامل عبد الله الدعوه المرقمه أعلاه ضدك تطلب فيها بالتفريق القضائي بينك وبين المدعية لكونك منتمي الي عصابات داعش الارهابية ولمجهولية محل اقامتك وحسب شرح القائم بالتبليغ والمصدقة من قبل الجهة ذات الاختصاص فقد تقرر تبليغك بصحيفتين رسميتين يوميتين بالحضوره امام هذه المحكمه للمرافعه بتاريخ ٢٠٢٣/١١/١٣ وفي حالة عدم حضورك او من ينوب عنك قانونا أو تقديم عذر مشروع لعدم الحضور ستجري المرافعه بحقك غيابيا وعلنا وفق الأصول
القاضي/ وائل داغر ياسين

محكمة البداءة في ذات السلاسل
العدد/ ١٣٨٨ / ب / ٢٠٢٣
المدعي/ حاتم عطاالله كريم - المدعى عليه/ صادق صاحب هادي الدعوى المرقمة اعلاه لدى هذه المحكمة تطالبك فيها تمليك العقار المرقم ١/١٠١ غريباوي ولمجهولية محل اقامتك قرر تبليغك بصحيفتين يوميتين بموعد المرافعة ٢٠٢٣/١١/١٦ الساعة التاسعة وفي حالة عدم حضورك او من ينوب عنك قانونا ستجري المرافعة بحقك غيابيا وعلنا وفق القانون
القاضي/ مرتضى سليم خصاف
***
محكمة الاحوال الشخصية في ذات السلاسل
العدد/ ٧٢٢٥ / ش / ٢٠٢٣
الى المدعى عليه/ شهاب احمد جهاد - اقامت المدعية/ نمارق رعد حسين الدعوى المرقمة اعلاه امام هذه المحكمة تطالبك فيها تاييد حضانة ولمجهولية محل اقامتك وحسب شرح القائم بالتبليغ وتأييد المجلس المحلي لذا قرر تبليغك اعلانا بصحيفتين محليتين يوميتين للحضور امام هذه المحكمة يوم المرافعة المصادف ٢٠٢٣/١١/١٥ الساعه التاسعة صباحا وفي حالة عدم حضورك او من ينوب عنك قانونا ستجري المرافعة بحقك غيابيا وعلنا وفق الاصول
القاضي/ احمد عبد الرزاق جاسم
***
محكمة الاحوال الشخصية في الكرخ
العدد/ ٥٦٠٠ / ش / ٢٠٢٣
الى المدعى عليه/ شعيب وليد عبد الحميد - اقامت المدعية/ وليد عبد الحميد حسن الدعوى المرقمة اعلاه دعوى اسقاط نفقة ولمجهولية محل اقامتك حسب ماجاء بشرح المبلغ القضائي والمؤيد من المجلس المحلي تقرر تبليغك بموعد المرافعه بصحيفتين يوميتين واسعتي الانتشار وفي حالة عدم حضورك او من ينوب عنك قانوناً سوف تجري المرافعه غيابياً وعلناً وفق القانون علما ان موعد المرافعة الموافق ٢٠٢٣/١١/١٤
القاضي/ محمد محيسن علي
***
محكمة الاحوال الشخصية في الكرخ
العدد/ ٤٣٣٤ / ش / ٢٠٢٣
الى / المدعى عليها/ ذكرى عبد الرزاق صبيح صالح - اقامت المدعية / رؤى قاسم بحري الدعوى الشرعية المرقمة اعلاه والتي تطالبك فيها تصحيح القسام الشرعي وقد استحصل قرار حكم فيها وبالعدد ٤٣٣٤/ش/٢٠٢٣ في ٢٠٢٣/١٠/٩ قررت المحكمة الحكم بتصحيح القسام الشرعي الصادر عن هذه المحكمة بالعدد ٥٤ رقم السجل ٦ في ٢٠٢٢/١١/١٠ و الخاص بالمتوفى فؤاد احمد محمد واخراج مطلقته المدعى عليها ذكرى عبد الرزا

الشرق

مسؤول الاخراج الصحفي والتصميم
مهند صبحي احمد

الاراء والمقالات في صفحات الجريدة لاتعبر بالضرورة عن رأي الجريدة وانما تعبر عن رأي اصحابها

رقم الاعتماد لدى نقابة الصحفيين العراقيين (١١)

السنة العشرون العدد ٤١٤٢ الخميس ٩-١١-٢٠٢٣

هاتف الجريدة ٠٧٧٠٣٣٤٣٣٤٦

عنوان الجريدة على صفحة الفيس بوك جريده الشرق

الموقع الالكتروني للجريدة www.alsharqpaper.com

البريد الالكتروني للجريدة alsharqpaper@yahoo.com

رقم الايداع في دار الكتب والوثائق ببغداد (٩١٠) لسنة

alsharq paper

صحة كركوك: افتتاح المؤتمر الدولي الأول والعلمي السادس

كركوك /علي إبراهيم حسن

برعاية وزير الصحة الدكتور صالح مهدي الحسناوي وحضور محافظ كركوك راكان سعيد الجبوري ،والسادة رئيس لجنة حقوق الإنسان أرشد الصالحي وعضو لجنة الصحة النيابية الدكتور كيلان قادر ومدير عام صحة كركوك الدكتور زياد خلف مديد ،تم افتتاح المؤتمر الدولي الأول والعلمي السادس لدائرة صحة كركوك والذي سيستمر لمدة يومان ويناقش فيه ٥٠ بحثا علميا وبمشاركة محلية ودولية .

المؤتمر الذي أقيم بدعم جامعة كركوك وجامعة الكتاب والجامعة التقنية الشمالية وشركة نفط الشمال ومؤسسات ودوائر حكومية وجهات ساندة ،حضره عدد من السادة المسؤولين والعمداء ورجال الدين الأفاضل ومدراء دوائر وممثلي نقابات واتحادات وأحزاب سياسية وأساتذة وأطباء وصيادلة وكوادر طبية وصحية .

وتحدث المحافظ خلال المؤتمر عن جهد ودور الكوادر الصحية والطبية .مثمنا جهودهم ودورهم في خدمة كركوك والارتقاء بالواقع الصحي .

وشرح عن دور وجهد وخطط محافظة كركوك بإنشاء المستشفيات في الأقضية والنواحي وإنشاء مركز الأورام وجراحة القلب ومراكز صحية أخرى خدمة للمواطنين الأعزاء.

الفنان العراقي جاسم حيدر يشارك في المهرجان الشبابي التضامني مع اهل غزة وكل فلسطين في مدينة طرابلس بانشودة قدسنا لنا

#جاسم حيدر / طرابلس

بدعوة من اتحاد الشباب الوطني وكشافة الشباب الوطني شارك الفنان العراقي جاسم حيدر في المهرجان الشبابي التضامني مع اهل غزة وكل فلسطين في ساحة الراحل جمال عبدالناصر في مدينة طرابلس الفيحاء وقدم حيدر انشودتين هما قدسنا لنا كلمات الشاعر باسم عذاب ومن الحانه وغناءه وعزف وتوزيع علي الماجدي واغنية جنة جنة والله ياوطنه ونال اعجاب كل الحاضرين من جمهور واسع وكبير من مدينة طرابلس الفيحاء وكان تنظيم المهرجان تنظيم جدا رائع ومميز من قبل المنظمين وكان موقع المهرجان في ساحة الراحل جمال عبدالناصر في ساعة التل بطرابلس وقدم حيدر شكره وامتنانه وتقديره للشعب العريق في مدينة طرابلس اللبنانية على حبه للعراق العظيم وايضا قدم شكره للمحامي عبدالناصر المصري رئيس اتحاد الشباب الوطني في لبنان على مابذله من جهد وتواصل باستمرار على نجاح المهرجان الشبابي التضامني على اراضي مدينة طرابلس في لبنان

السفير الفلسطيني في العراق «الرويضي» يستقبل السفير الروسي في العراق.

استقبل سفير دولة فلسطين لدى العراق «احمد الرويضي» في مقر السفارة ببغداد سفير روسيا الاتحادية لدى جمهورية العراق «ايلبروس كوتراشي»، حيث قدم تعازيه للشعب الفلسطيني وعبر عن دعم روسيا لايقاف العدوان على غزة. واكد السفير «كوتراشي» ان روسيا تدعم خيارات القيادة الفلسطينية والرئيس محمود عباس وحق الشعب الفلسطيني في اقامة دولته المستقلة مؤكداً انه لا يمكن ان تستقر المنطقة دون حل عادل للقضية الفلسطينية وبالاستناد الى الشرعية الدولية. بدوره رحب السفير «الرويضي» بسعادة السفير الروسي مؤكدا عمق العلاقه بين القيادتين والشعبين الروسي والفلسطيني، وقدم له احاطه حول جريمة العدوان على غزة والتهديدات بتهجير الشعب الفلسطيني والتي وصلت لتصريحات بابادته كاملا باستخدام قنبلة نوويه في اشاره لتصريح وزير التراث في حكومة الاحتلال، واشار له بالاحتياجات العاجلة لغزة اضافة الى ملخصا حول اجراءات الاحتلال الاسرائيلي لتصفية القضية الفلسطينية من خلال الاستيطان وتهويد القدس والمقدسات .

تيار الفراتين يزور نقابة المهندسين العراقيين في محافظة بابل لمناقشة مجموعة من القضايا

زار وفد من تيار الفراتين مكتب بابل متمثلاً بالأستاذ وليد الجبور مسؤول الملف المهني، والأستاذ جواد الظاهر، والأستاذ حيدر وتوت، نقابة المهندسين العراقيين فرع بابل وكان في استقباهم رئيس الفرع المهندس زمن علي، قائمقام الحلة.

وخلال اللقاء، تمت مناقشة مجموعة من القضايا والمواضيع التي تهم المهندسين في محافظةبابل .

وقال الاستاذ وليد الجبوري ، نحن ملتزمون بدعم وتقدير جهود المهندسين في مختلف المجالات، ونسعى جاهدين لضمان توفير الدعم اللازم لتحقيق أهدافهم ومساعدتهم في تطوير المجال الهندسي في المحافظة .

هذا وأشاد وفد تيار الفراتين ، بالجهود التي تبذلها نقابة المهندسين فرع بابل، موكداً على زيادة فرص تعزيز التعاون والتفاهم بين الفراتين والنقابة ، من أجل رفع كفاءة المهندسين، بشكل مستدام ليصب في مصلحة المواطنين.

من جانبه، أعرب رئيس الفرع المهندس زمن علي، قائمقام الحلة، عن سعادته بزيارة الفراتين ، مؤكداً على ضرورة تعزيز التعاون والشراكة بين النقابة ومكتب تيار الفراتين في بابل .

مدير عام شركة الاستكشافات النفطية: نعمل على إيجاد الحلول وتذليل العقبات

أجرى مدير عام شركة الاستكشافات النفطية الدكتور (أسامة رؤوف حسين) مقابلات عديدة مع الموظفين العاملين في الشركة والمواقع التابعة لها ، للاستماع الى مشاكلهم ووضع الحلول المناسبة لها وفق القوانين والضوابط المعتمدة.واعتمدت الإدارة العليا في الشركة أسلوب التواصل المباشر مع الموظفين للاطلاع على احتياجاتهم ومعرفة المعوقات التي تواجههم وإيجاد الحلول المناسبة لها ، وأكد المدير العام خلال إجراء المقابلات على ضرورة التعاون المشترك والتفاني في اداء الواجب للنهوض بالواقع العملي للشركة وتشكيلاتها .وفي السياق نفسه أكد المدير العام على ان ابواب الشركة مشرعة للجميع من أجل النظر بجدية في القضايا المطروحة كافة ، أمام أنظار الإدارة والاستجابة لطلباتهم والاستماع لشكاواهم وتلبية رغباتهم بما يتوافق مع أهداف ورؤى الشركة ويخدم مصلحة الموظف .

يذكر ان مدير عام الشركة يُجري المقابلات الأسبوعية حرصاً منه على تطبيق سياسة الشفافية والتواصل بين المسؤول ومنتسبي الشركة ، ووضع الحلول لأغلب المعوقات التي تواجه الموظف من خلال توجيه الاقسام المعنية بغية حلها ضمن سقفٍ زمني محدد.

السخانات الكهربائية

عدم تشغيل السخان بصورة مستمرة طوال اليوم لأن الحرارة تفقد فتنخفض درجة حرارة المياه، وبالتالي يستمر السخان في العمل ويستهلك كهرباء .

١- ضبط الثرموستات عند درجة الحرارة المناسبة ٥٥-٦٥ درجة مئوية.

٢-تشغيل السخان قبل الاحتياج للمياه الساخنة بوقت مناسب.

٣-عند شراء سخان جديد اشتر السخان عالي الكفاءة والموفر للكهرباء أو استخدم السخان الشمسي والمطروح ضمن المبادرة الوطنية لتقليل الانبعاثات وترشيد الطاقة.

الشركة العامة لانتاج الطاقة الكهربائية الفرات الاوسط
العلاقات والإعلام

مؤسسة الشرق تشارك الزميل مصطفى علي ابو جري افراحه بالمولود الجديد رهف

اضاءت افاق البهجة واختالت بساتين الفرح حين انعم الله على اسرة الزميل مصطفى علي ابو جري بمولود جديد اسموه (رهف). نتمنى ان تكون من ابناء السلامة وان يحفظها الله بتمام العافية وموفور الامان ويتم سعادة الاسرة بالعمر المديد وعقبال الف عام والف مبروك

عبد الرسول الاسدي
رئيس مؤسسة الشرق