وفد هيئة الإعلام والاتصالات يشارك في اجتماعات الدورة الـ١٠٠ للجنة الدائمة للإعلام العربي المنعقدة في ليبيا

رئيس هيئة الحشد يلتقي رئيس الجامعة العليا للدفاع الوطني الإيراني

استقبل رئيس هيئة الحشد الشعبي السيد فالح الفياض، أمس الثلاثاء، رئيس الجامعة العليا للدفاع الوطني الإيراني الدكتور إسماعيل أحمدي لبحث التعاون المشترك.وناقش اللقاء ملفات التعاون في مجال مكافحة الإرهاب ومواجهة التحديات الأمنية المشتركة وأهمية تبادل الخبرات والمعلومات بين الجانبين، فيما استعرض السيد الفياض حجم التقدم الحاصل في قدرات الحشد الشعبي على مستوى الانتشار والتنظيم فضلا عن الجهد الأمني والاستخباراتي.من جانبه أشاد اللواء أحمدي بتطور إمكانيات الحشد الشعبي ودوره في هزيمة الإرهاب، مؤكداً استعداد بلاده لتقديم جميع أنواع الدعم والتعاون لتعزيز قدرات الحشد الشعبي.

الشرق
منبر كل العراقيين
يومية سياسية عامة مستقلة
Alsharq
رئيس مجلس الادارة
رئيس التحرير
عبد الرسول الأسدي
السنة العشرون العدد ٤١٧٤ الاربعاء - ٢٠٢٣-١٢-٢٧
معتمدة لدى نقابة الصحفيين العراقيين بالرقم (١١) رقم الايداع لدى وزارة الثقافة / دار الكتب والوثائق برقم ٩١٠ لسنة ٢٠٠٦ رقم بطاقة الاعتماد لدى جمهورية مصر العربية والجامعة العربية ٤٦٢

رئيس الوزراء يثمن جهود الصحفيين في تغطية انتخابات مجالس المحافظات

ثمن رئيس مجلس الوزراء، محمد شياع السوداني جهود الصحفيين في تغطية انتخابات مجالس المحافظات، مشدداً على ضرورة رعاية أسر وذوي شهداء الصحافة.وذكر بيان للمكتب الإعلامي لرئيس مجلس الوزراء في بيان ، أن «رئيس مجلس الوزراء محمد شياع السوداني، استقبل نقيب الصحفيين العراقيين، رئيس اتحاد الصحفيين العرب مؤيد اللامي».وأكد السوداني، خلال اللقاء، «تقدير الحكومة لجهود الصحفيين، وتقديم كل الرعاية والاهتمام لهم، وحفظ حقهم في الوصول إلى المعلومة الذي يمثل أهم الحقوق الصحفية»، مشدداً «على رعاية أسر وذوي شهداء الصحافة».وثمن رئيس مجلس الوزراء، «الجهود التي بذلها الصحفيون خلال انتخابات مجالس المحافظات، حيث كانت تغطياتهم ومواكبتهم للعملية الانتخابية أحد أبرز أسباب نجاحها».وأضاف البيان أن «اللقاء تناول استعراضاً للأحداث في غزة، وما يتعرض له العاملون في الصحافة هناك من استهدافات مباشرة من قبل جنود الكيان الغاصب، أدت إلى سقوط العشرات من الصحفيين بين شهيد وجريح».

رئيس الوزراء يوجه بتسيير رحلات جوية مخفضة للعراقيين الراغبين بحضور بطولة كأس آسيا

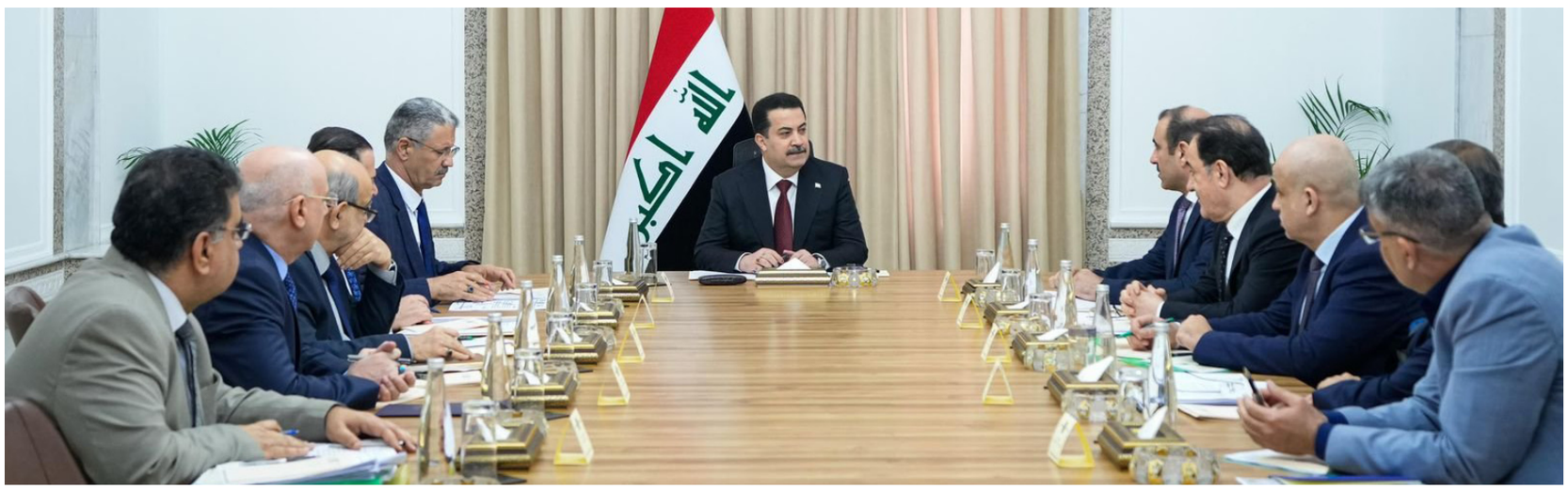

وجه رئيس الوزراء محمد شياع السوداني بتسيير رحلات جوية مخفضة للعراقيين الراغبين بحضور بطولة كأس آسيا .
وقال بيان للمكتب الإعلامي لرئيس الوزراء ,إن «رئيس مجلس الوزراء السيد محمد شياع السوداني وجه وزارة النقل بتسيير رحلات جوية مخفضة للعراقيين الراغبين بحضور بطولة كأس آسيا ، التي ستنطلق الشهر المقبل في قطر، ممن لديهم البطاقات الرسمية المعتمدة من قبل منظمي البطولة».
وأضاف، «كما وجه رئيس الوزراء وزارة الخارجية بالتواصل مع الجانب القطري من أجل تسهيل حصولهم على تأشيرات دخول».

المندلاوي يدين الاعتداء الأميركي على مقرات الحشد الشعبي

أعرب رئيس مجلس النواب بالإنابة، محسن المندلاوي، الثلاثاء، عن إدانته الاعتداء الأميركي الذي استهدف مقار الحشد الشعبي في عدد من المحافظات.وقال المندلاوي، في بيان نُدين بشدّة الاعتداءَ الأميركي الذي حصل فجر اليوم ضد مؤسسات الدولة؛ مقرات الحشد الشعبي، في عدد من المحافظات، ونعدّه انتهاكاً خطيراً وتجاوزاً سافراً لسيادة وأمن البلد».وأضاف: «ونجدّد رفضنا القاطع للمساس بسيادة العراق والعبث بأمنه واستقراره تحت اي ذريعة كانت, ونعدّ أن ما قامت به القوات الاميركية من اعتداءات على مقرات الحشد الشعبي والتي نجم عنها استشهاد منتسب وإصابة ١٨ آخرين بضمنهم مدنيون, تحت مسمى « الرد» هي أفعال عدائية من شأنها الاضرار بالمصالح المشتركة بين البلدين».وشدد على «ضرورة الابتعاد عن الأفعال التي من شأنها تهديد الاستقرار في عموم البلاد»، مؤكداً أن «الحكومة هي صاحبة الحق الوحيد في تطبيق القانون ومحاسبة المخالفين، ولا ينبغي لأي طرف كان تغييب دورها والتجاوز على هيبتها».

رئيس مؤسسة الشرق يدين العدوان الأمريكي الغاشم الذي طال مقار تابعة للقوات الأمنية في محافظتي بابل وواسط

الاسدي : أمريكا تستهين بالسيادة العراقية وتستهدف المواقع الأمنية والمدنيين دون وجه حق ويجب مقاضاتها دوليا

أدان رئيس مؤسسة الشرق الزميل عبد الرسول الأسدي القصف الأمريكي على عدة مواقع تابعة للقوات الأمنية آخرها في محافظتي بابل وواسط، عادا إياه دليلا على إستهانة الأمريكان بالسيادة العراقية وإستخفافهم بدماء الأبرياء من المدنيين الذين أصيبوا خلال العدوان الغاشم.وأضاف الزميل الأسدي في بيان لمؤسسة الشرق أن العدوان الأخير إنتهاك للسيادة العراقية ولا ينسجم مع المهام الموكلة للقوات الأمريكية في البلاد والتي يفترض أن تكون جزءا من التحالف الدولي كدور إستشاري ولا يستهدف القوات الأمنية العراقية .
وإختتم الزميل الأسدي البيان بالتأكيد على ضرورة إخراج القوات الأمريكية من البلاد لأنها تواصل إنتهاكاتها المستمرة للسيادة وتعد خطرا على الأمن القومي العراقي.

وزير الصحة يكشف عن مشروعين لإنتاج الأدوية السرطانية والبايولوجية

كشف وزير الصحة صالح الحسناوي، الثلاثاء، عن مشروعين كبيرين لإنتاج الأدوية السرطانية والبايولوجية.وقال الحسناوي إن «التصنيع الدوائي بدأ بالتسارع وهناك إقبال كبير من المستثمرين على إنشاء مصانع الأدوية والتسهيلات التي تقدمها الحكومة ووزارة الصحة كبيرة جداً».
وأضاف، أنه «لدينا مشروعان كبيران: الأول التوسع في إنتاج الأدوية السرطانية من قبل القطاع الخاص، والثاني يحدث لأول مرة بالعراق من خلال إنتاج الأدوية البايولوجية البديلة».
وتابع، إنه «أعطينا إجازة لدواء واحد وسنجيز المزيد في المستقبل بالتعاون بين القطاع الخاص العراقي والقطاع الخاص الأجنبي إضافة إلى تصنيع الأدوية العامة والسوائل المغذية».
وأكد وزير الصحة، أن «هناك مشاريع كثيرة بعضها سيفتتح قريباً والآخر قيد الإنشاء وبعضها حصل على الإجازة لإنشاء المصانع».

المياحي يناقش مع وزيرة المالية ملفات استحقاقات المحافظة وإدراج مشاريع ضمن خطة عام ٢٠٢٤

الشرق / كاظم حسين
حول أهمية تحقيق التكامل والتعاون المثمر بين وزارة المالية والحكومة المحلية في واسط والانعكاسات الإيجابية على العمل المشترك التقى محافظ واسط د .محمد جميل المياحي معالي وزيرة المالية السيدة طيف سامي ،في ديوان الوزارة بشأن متابعة استحقاقات واسط ضمن الموازنة الاستثمارية والتشغيلية . وجرى التطرق الى مناقشة جملة الملفات المهمة ،والتأكيد على ضرورة دعم الوزارة لدائرة عقارات الدولة من أجل انتظام الإجراءات التي تتبع لأجل خدمة المجتمع وتم التركيز على أهمية إدراج مشاريع خدمية مهمة و واعدة ضمن موازنة ٢٠٢٤ ، ومشاريع ستراتيجية كبيرة لصالح المحافظة ضمن موازنات الوزارات للإسهام في إحداث نقلة نوعية وتطور كبير بمختلف القطاعات الخدمية فيها .

التعليم تؤجل دراسة الناجحين من الدور الثالث المقبولين بالمعاهد والجامعات

قررت وزارة التعليم العالي والبحث العلمي، تأجيل دراسة الطلبة الناجحين من الدور الثالث في الدراسة المسائية للصف السادس الإعدادي للعام الدراسي الحالي ٢٠٢٣-٢٠٢٤ في المعاهد والجامعات العراقية إلى العام الدراسي المقبل.وخاطب مدير عام دائرة الدراسات والتخطيط والمتابعة في الوزارة إيهاب ناجي عباس الجامعات كافة في كتاب انه استناداً إلى ما جاء في البند (ز-٣) من الفصل السابع من دليل إجراءات شؤون الطلبة وضوابط القبول وشروطه للسنة الدراسية ٢٠٢٣/٢٠٢٤، حصلت الموافقة على تأجيل دراسة الطلبة المقبولين في كليات/ معاهد / جامعاتكم من خريجي الدراسة الإعدادية للسنة الدراسية ٢٠٢٢/٢٠٢٣ (الدور الثالث) في الدراسة المسائية (العامة وذوي الشهداء) لتكون مباشرتهم في السنة الدراسية ٢٠٢٤/٢٠٢٥ وذلك لانتظام الدوام واستقرار الدراسة».

الخارجية ترحب بقرار مجلس الأمن الداعي لإيصال المساعدات إلى غزة

رحبت وزارة الخارجيَّة العراقيَّة، الثلاثاء، بقرار مجلس الأمن الداعي لاتخاذ خطوات عاجلة لإيصال المساعدات إلى قطاع غزة.
وقال بيان للوزارة إن» وزارة الخارجيَّة تُعربُ عن ترحيبها بدعوة قرار مجلس الأمن المرقم ٢٧٢٠ المجتمع الدولي إلى اتخاذ خطوات عاجلة للسماح فوراً بإيصال المساعدات الإنسانيَّة إلى قطاع غزّة بشكل موسّع وآمن ودون عوائق، لتهيئة الظروف اللازمة لوقف إطلاق النار».
وأضاف البيان، أن» العراق يجدد دعوته للمجتمع الدوليّ لتحمل مسؤولياته لوقف جرائم قوات الاحتلال الصهيوني ضد الشعب الفلسطينيّ، وإنهاء احتلالها غير الشرعي للأراضيّ الفلسطينيَّة، واحترام حقوق الشعب الفلسطينيّ في تقرير مصيره وإقامة دولته المستقلة وعاصمتها القدس الشريف».

العراق يفتتح سفارته في دولة ليبيا وتسمية الدكتور أحمد الصحاف قائماً بأعمال السفارة

في سياق تفعيل مُفرَدات البرنامج الحُكوميّ، وبتوجيه نائب رئيس مجلس الوزراء وزير الخارجيَّة فؤاد حسين بضرورة تقديم الخدمات إلى الجالية العراقيّة المُقيمة في دولة ليبيا ، واضطلاع السفارة في تذليل كلّ المُعوِّقات التي تعترضهم، افتُتحت ، سفارة جُمهوريَّة العراق في طرابلس، وتم تسمية الدكتور أحمد الصحاف رئيساً للبعثة العراقيّة؛ وقال الصحاف خلال مراسم حفل الافتتاح: سنعمل على تطوير علاقاتنا الثنائيَّة، والتنسيق لتبادل الزيارات رفيعة المُستوى بين بغداد وطرابلس في الفترة المُقبلة.كاشفاً عن دعم العراق للجُهُود الدوليَّة لإعادة الأمن، والاستقرار في ليبيا ، واعتماد الخيار السياسيِّ بما يُلبِّي تطلُّعات الشعب الليبيِّ. مُشيراً إلى أن إعادة افتتاح السفارة العراقيّة في ليبيّا ، والقيام بدورها في تنشيط العمل السياسيّ والدبلوماسيّ وبما يخدم مصالح البلدين الشقيقين، فضلاً عن تقديم الخدمات والأعمال القنصليّة للجالية العراقيّة المُقيمة في ليبيّا .من الجدير بالذكر أن سفارة العراق يُعاد افتتاحها بعد عقد من الزمن، جرّاء التطوّرات التي شهدتها دولة ليبيا الشقيقة.

مراجعة خطة نقل كهرباء الفرات الأوسط لصيف ٢٠٢٤

واستعراض المشاريع التي هي قيد الإنجاز، وتحقيق وثيقة الربط ، أبرز المحاور على طاولة وزير الكهرباء

استمراراً للاجتماعات المتوالية ، والمعنية بمتابعة خطط الصيف المقبل ، بغية تحقيق استقرارية المنظومة وزيادة التجهيز ،

ترأس وزير الكهرباء المهندس زياد علي فاضل اجتماعاً مع مدير عام نقل كهرباء الفرات الأوسط ومديري الفروع للشبكات ، والملاكات المتقدمة لاستعراض ومراجعة المشاريع التي هي قيد الإنجاز ، وسقوفها الزمنية ، ومدى تأثيرها الإيجابي على تحقيق موثوقية الشبكة الكهربائية في محافظات الفرات الأوسط .

أشار معالي الوزير خلال الاجتماع أولاً الى أهمية الموقع المحوري والستراتيجي للفرات الأوسط كونه حلقة الربط الفعالة للمنظومة سواء الشمالية والوسطى وبغداد ،وكنا قد شخصنا خلال زياراتنا الميدانية ودراستنا للشبكات ضعف الإتاحات وعدم وجود السعات الملائمة ، وعملنا بشكل سريع على توسعة شبكات محطات الخيرات والمسيب الحرارية والديوانية ، والحيدرية ، وكانت لمحولات القدرة الإضافية ، وخطوط النقل المستحدثة ، والمحطات الثابتة والمتنقلة والتي نصبناها بنحو في متسارع ، أثراً إيجابياً بان واضحاً على أداء الشبكات ومرونتها خلال زيارة أربعينية الإمام الحسين عليه السلام .

ووجه الوزير ان تكون جهودنا وجهودكم مضاعفة لإنجاز ما خططنا له لخطوط الجهد الفائق ٤٠٠ ك .ف ، حيث بإمكانها المناورة بين أحمال المحافظات والاستفادة في موازنتها بين المحافظات ،

مدير عام نقل كهرباء الفرات الأوسط المهندس محمد عبد العزيز ، استعرض ما تم تنفيذه ، وما يجري العمل عليه حالياً ليكون ضمن الاستعدادات الفعلية لصيف ٢٠٢٤ ،شكر معالي الوزير المدير العام وملاكاته وشدد على العمل بحرص أعلى لخدمة أهلنا بجميع المحافظات .

مدير عام صحة ديالى يناقش عمل المراكز الصحية في المنصورية خلال اجتماعه بمدير القطاع

الشرق / بكر ضاري

وجه مدير عام دائرة صحة ديالى الدكتور الاستشاري حيدر المكدمي خلال اجتماعه بمدير قطاع المنصورية للرعاية الصحية الأولية بضرورة متابعة مستوى الخدمات الطبية والرعاية الصحية المقدمة عبر المراكز الصحية والالتزام بتنفيذ الخطة السنوية لعمل القطاع.

وناقش الاجتماع الواقع الصحي في المنصورية وأعمال إعادة التأهيل في بعض المراكز الصحية ، بالإضافة لمتابعة تقارير الزيارات الميدانية التي تجريها أقسام الدائرة والإجراءات المتخذة بشأنها .

واختتم الاجتماع بالتأكيد على ضرورة تفعيل كافة الوحدات الطبية في المراكز الصحية وإجراء الجولات الميدانية للتوعية والتثقيف الصحي.

قائد شرطة ديالى يتابع ميدانيًا مراحل التدريب النهائية واستعدادات تخرج الدورة الثالثة لعقود الشرطة

الشرق / بكر ضاري

تنفيذًا لتوجيهات معالي وزير الداخلية المحترم أجرى قائد شرطة ديالى اللواء علاء غريب الزبيدي، جولة ميدانية على مركز تدريب شرطة الأساسي للاطلاع على المراحل النهائية للتدريب للدورة التدريبية الثالثة لعقود الشرطة والاستعدادات النهائية لتخرج الدورة والمباشرة في أماكن عملهم بعد تلقيهم التدريبات العسكرية الكاملة في كافة المجالات.

في حقل الناصرية النفطي شركة الحفر العراقية تنجز حفر بئرين نفطيين

أنجزت الملاكات الفنية والهندسية في شركة الحفر العراقية حفر البئر النفطي ناصرية / ٦٤ بعمق ٢١٢١ مترا باستخدام جهاز الحفر IDC- ٤٣ .

وأنجزت الشركة أيضا حفر البئر النفطي ناصرية / ٦٥ بعمق ٢١٠٧ مترا باستخدام جهاز الحفر IDC- ٤٤ضمن مشروع حفر ٢٠ بئرا نفطيا في حقل الناصرية النفطي لصالح شركة نفط ذي قار .

قائد شرطة بابل يتفقد مركز التدريب الأساسي ويطلع على التدريبات التي يتلقاها المتطوعون الجدد «عقود الشرطة»

الشرق / وسام الزبيدي

تأكيداً على اهتمام وزارة الداخلية بتدريب وتأهيل منتسبي الشرطة ، وذلك لرفع مستوى مهاراتهم وكفاءتهم في أداء المهام الموكلة إليهم .

أجرى قائد شرطة محافظة بابل اللواء خالد تركي الشمري زيارة ميدانية إلى مركز التدريب الأساسي للشرطة .

حيث تضمنت زيارة قائد الشرطة الاطلاع على التدريبات العسكرية الميدانية والنظرية التي يتلقاها المتطوعون الجدد «عقود الشرطة»، مؤكداً على أهمية التدريب والتأهيل في بناء شخصية رجل الشرطة الناجح، وحثهم على الاجتهاد والمثابرة في التدريب ، حتى يكونوا قادرين على أداء مهامهم على أكمل وجه .

مدير عام المديرية العامة للمجاري يستقبل عضو مجلس النواب الأستاذ (حسن الأسدي) ويبحثان آخر مستجدات الأعمال في مشاريع المديرية في محافظ ذي قار

استقبل المهندس (يعرب قحطان العواد) مدير عام المديرية العامة للمجاري في مكتبه بمقر المديرية عضو مجلس النواب العراقي عن محافظة ذي قار الأستاذ النائب (حسن الأسدي) ,

وتم خلال اللقاء بحث سبل الإسراع في إنجاز مشاريع الخطة الاستثمارية في محافظة ذي قار .

وتم التباحث أيضا في حلحلة المشاكل التي تعيق تقدم الأعمال وإيجاد الحلول المناسبة لها .

وأكد المدير العام على أن المديرية العامة للمجاري حريصة كل الحرص على تقديم أفضل الخدمات للمواطنين الكرام من أبناء محافظة ذي قار من خلال إيجاد مشاريع بنى تحتية رصينة في المحافظة.

من جانبه أثنى النائب على الجهود المتميزة المبذولة من قبل المديرية العامة للمجاري في سبيل خدمة المواطنين الكرام من أبناء المحافظة.

دعماً للبرنامج الوطني لِمُكافحة التصحُر في العراق ..

الشركة العامة للصناعات الهيدروليكية تُجهز وتُنصب منظومات للطاقة الشمسية في مُحافظتي كربلاء المُقدسة والأنبار

أعلنت الشركة العامة للصناعات الهيدروليكية إحدى شركات وزارة الصناعة والمعادن عن نشاطاتها وأعمالها المُنفذة لِدعم البرنامج الوطني لِمُكافحة التصحُر في العراق والمُساهمة في الحفاظ على البيئة بالتعاون مع دائرة الغابات ومُكافحة التصحُر التابعة لِوزارة الزراعة .

حيث أكملت الكوادر الهندسية والفنية في معمل مُعَدَّات الطاقة التابع إلى مصنع الميكانيك والكهرباء في الشركة جميع الأعمال الخاصة بِتجهيز ونصب منظومة طاقة شمسية بِكفاءة تشغيلية عالية لِتشغيل غطاس قُدرة (٣٠) حصان بالتناوب مع مضخة خارجية بِنفس القُدرة لاستعمالها في زراعة مئات الدوانم من الأراضي الصحراوية في قضاء هيت بِمُحافظة الأنبار .

كما قامت كوادر الشركة في وقتٍ سابق بِنصب منظومات للطاقة الشمسية لِصالح الدائرة المذكورة في مُحافظة كربلاء المُقدسة في صحراء منطقة (الطار) ، وأنهُ من المؤمل نصب منظومات مُماثلة بِقُدرات أعلى في صحراء مُحافظة الموصل وذلكَ ضِمنَ سعيّ دائرة الغابات ومُكافحة التصحُر بالتعاون مع الشركة العامة للصناعات الهيدروليكية لِزراعة مساحات شاسعة في الصحراء المُمتدة من جنوب البلاد إلى مُحافظة الموصل بالاعتماد على منظومات الطاقة الشمسية التي يتم تجهيزها ونصبها من قِبل كوادر الشركة الهندسية والفنية لِتوفير وتجهيز الكهرباء اللازمة لِتشغيل الغطاسات والمضخات لِسقي المزروعات في هذهِ المناطق الصحراوية .

ضمن جولاته المستمرة في أروقة شركة مصافي الوسط

المدير العام المهندس هيثم إبراهيم محسن يتفقد عدد من الأقسام الفنية في الشركة

يواصل مدير عام شركة مصافي الوسط المهندس هيثم إبراهيم محسن جولاته اليومية للاطلاع عن كثب على أهم مفاصل العمل ,

حيث شملت جولته قسم المشاريع وقسم الدراسات وقسم المعدات الثابتة التقى خلالها مع الكوادر الفنية والهندسية للاطلاع عن كثب على سير الأعمال التي يقومون بها وتقديم بعض الملاحظات والإرشادات وتشخيص المَواطن السلبية وحث المسؤولين على وضع الحلول الفورية لمعالجتها وتجاوزها .

ومن الجدير بالذكر ان المدير العام يستمر بهذه الجولات التفقدية لتشمل جميع أروقة الشركة واهيآت والأقسام والوحدات الإنتاجية .

التجارة ..دائرة التخطيط تبحث مع المدير القطري لبرنامج الغذاء العالمي معالجات تطبيق نظام البطاقة التموينية الالكترونية

بحثت دائرة التخطيط والمتابعة في وزارة التجارة مع المدير القطري لبرنامج الغذاء العالمي والملاك التقني للبرنامج المعالجات للمشاكل التي واجهت تطبيق النظام الجديد للبطاقة التموينية الالكترونية في المحافظات التي نفذ فيه (فرع تموين النجف الأشرف وكركوك والمثنى) .أكد ذلك مدير عام الدائرة طالب حسن نعمة وأضاف انه تم التأكيد خلال اللقاء على إكمال كافة الإجراءات لضبط وتفعيل عمل منظومات الطاقة الشمسية الموجودة في فروع التموين وتفعيل عملها تباعا في الأيام القليلة المقبلة .وأشار المدير العام الى التعاون والدعم والمتابعة من قبل مدربي برنامج الغذاء العالمي مع الدائرة بعد تسليم النظام لضمان وضع الحلول السريعة لأي خلل طارئ ولحين تأهيل كل ملاكات الدائرة بفروعها التموينية للعمل على النظام بكل مرونة لضمان سير العمل وإنجاح عمل نظام البطاقة التموينية الالكترونية .مضيفاً انه تم كذلك مناقشة موضوع تحويل النظام الى اللغة العربية لضمان الانسجام و سرعة الاستجابة للنظام من قبل الملاكات كافة .

وكيل وزارة النقل يطلع على سير العمل في ميناء أم قصر الشمالي وساحة الترحيب الكبرى

تفقد الوكيل الإداري لوزارة النقل الدكتور حازم الحفاظي ميناء أم قصر الشمالي وساحة الترحيب الكبرى للاطلاع على سير العمل.وبين الوكيل الإداري :انسجاماً مع توجيهات وزير النقل الأستاذ رزاق محيبس السعداوي تم الاطلاع ميدانياً على الواجهة البحرية لميناء أم قصر الشمالي ورسو السفن على الأرصفة وحركة المناولة وساحة الترحيب الكبرى .مؤكدا للعاملين في الميناء دعمه لموظفي الميناء وتذليل العقبات الإدارية والفنية لهم.وكانت الجولة برفقة مدير عام دائرة التخطيط والمتابعة والمعاون الإداري لمدير عام شركة الموانئ ومدير ميناء أم قصر الشمالي ومعاونه الفني والإداري ومسؤولين في الوزارة.

أثناء افتتاحه جسر الجمهورية

مدير عام دائرة الطرق يعلن عن خطة شاملة لتطوير قطاع الطرق والجسور في محافظة الديوانية

كشف مدير عام دائرة الطرق والجسور المهندس حسين جاسم كاظم، عن وضع خطة طموحة للنهوض بواقع قطاع الطرق والجسور في محافظة الديوانية تنفيذا للبرنامج الحكومي فيما يخص محور تقديم الخدمات ودعم المحافظات الأكثر فقرا ومنها محافظة الديوانية والتي بحاجة ماسة لتنفيذ العديد من مشاريع الطرق والجسور فيها .مدير عام الدائرة، أوضح انه سبق وان بوشر بتنفيذ مشاريع استبدال الجسور الحديدية في المحافظة بجسور كونكريتية ثابتة وفق أحدث المواصفات الفنية وتم إنجاز العديد منها في أقضية ونواحي المحافظة ومنها جسر الجمهورية في مركز محافظة الديوانية الذي تم افتتاحه أمس، فضلا عن تحقيق مراحل متقدمة من مشروع توسعة مدخل المحافظة الرابط مع طريق المرور السريع، والذي من المؤمل إنجازه افتتاحه في الربع الأول من العام القادم.المدير العام، أكد ان هناك خطة تتعلق بتطوير وتأهيل الطرق الرئيسية في المحافظة من المؤمل المباشرة بها مطلع العام المقبل ومنها طريق (نجف_ديوانية) باعتباره ممرا مهما للزائرين باتجاه المدن المقدسة، فضلا عن خطة لتوسعة طريق (حلة_ديوانية) وصولا الى محافظة بابل، وتطوير بعض الطرق ومدها لتكون أشبه بالطرق الحولية ومنها تكملة الطريق الرابط بين المدخل الجنوبي للمحافظة باتجاه طريق المرور السريع كمرحلة أخرى ليمتدد من طريق (سماوة_ديوانية) الى طريق (ديوانية_نجف) قرب ناحية الشافعية ، ما يسهل بشكل كبير انسيابية حركة مرور المركبات القادمة من المحافظات ورفع العبء الذي تشكله حاليا نتيجة مرورها داخل المدينة.

الزوراء يفسخ عقد لاعبه الغابوني (روي) بالتراضي

أعلن نادي الزوراء الاستغناء عن خدمات لاعبه الغابوني (أبو بكر روي) قبل انطلاق فترة الانتقالات الشتوية بالتراضي.وذكر المكتب الاعلامي لنادي الزوراء في بيان , إن « إدارة النادي وبعد التشاور مع الجهاز الفني بقيادة المصري حسام البدري، فسخت عقد المحترف أبو بكر روي بالتراضي».وأضاف البيان أن « المحترف الغابوني لم يظهر بالصورة المطلوبة وغاب عن تسجيل الأهداف، علاوة على نيله البطاقة الحمراء في الجولة الماضية من الدوري».وكانت إدارة الزوراء قد أعلنت في وقت سابق، أنها بصدد ترتيب إبعاد عدد من لاعبيها المحليين وقسم من المحترفين، عقب الخروج من دور المجموعات بكأس الاتحاد الآسيوي وتراجع النتائج بدوري نجوم العراق.يذكر أن الزوراء يضم في صفوفه عدداً من المحترفين هم: (أوباري، كريستوفر جون، الشحي، فارس أرناؤوط، الحسن حويبيب).

السعودية تقرر بث مباريات كأس الاتحاد للسيدات تلفزيونيا

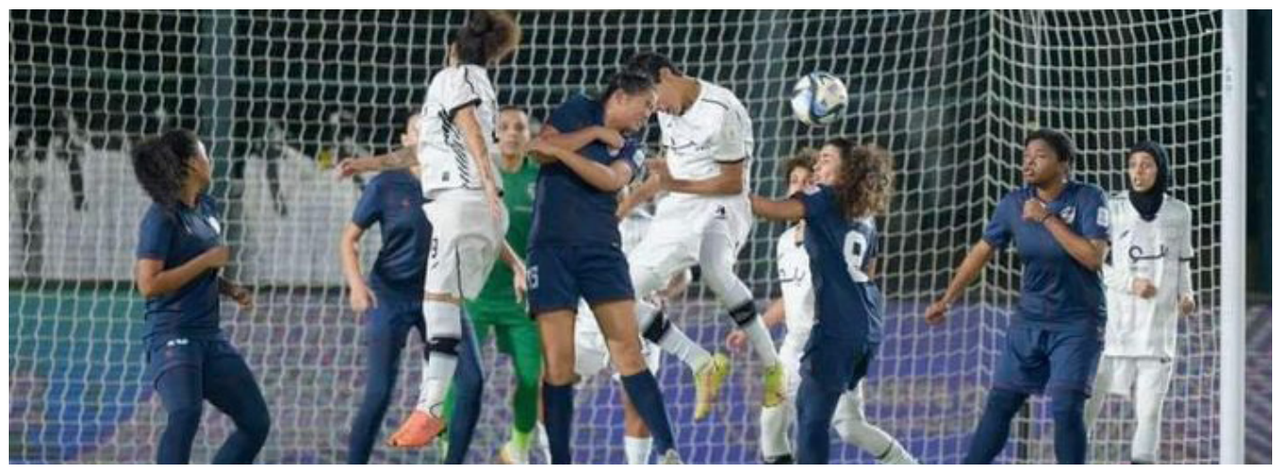

أعلن الاتحاد السعودي لكرة القدم، امس الثلاثاء، بث مباريات الدور ربع النهائي من كأس الاتحاد السعودي للسيدات «٢٠٢٤-٢٠٢٣» لأول مرة.

وأكد اتحاد الكرة، عبر الحساب الرسمي لإدارة كرة القدم النسائية بالاتحاد على «إكس»، أن مباريات البطولة ستبث عبر قنوات شركة الرياضة السعودية «SSC».

وكانت النسخة الأولى من كأس الاتحاد السعودي للسيدات، انطلقت في ٢٣ نوفمبر/تشرين ثان الماضي من دور ١٦ بمشاركة ٨ فرق من الممتاز والعدد ذاته من دوري الدرجة الأولى.

ولم يتم بث مباريات ذلك الدور الذي شهد تأهل جميع فرق الدوري الممتاز، وهي شعلة الشرقية، والنصر، والشباب، والأهلي، والقادسية، والهلال، والاتحاد والرياض.

وخرجت جميع فرق الدرجة الأولى من دور ١٦ وهي سهم والأمل وجدة والبيرق ونجمة جدة ونيوم «الصقور سابقا» وإتحاد النسور والهمة.وسيكون البث التلفزيوني حاضرا لمباريات دور الربع النهائي والتي ستنطلق يوم الجمعة المقبل، حيث ستشهد مدينة الدمام قمة منطقة الشرقية النسائية بين شعلة الشرقية والقادسية.

ويستقبل الهلال على ملعبه كلية العناية الطبية بالعاصمة الرياض ضيفه الشباب، والنصر سيواجه ضيفه الأهلي المقبل من جدة وأخيرا الاتحاد يستقبل الرياض.

أبـــو الهيـــل يستقيل من تدريب نفط البصرة

قدم مدرب نفط البصرة، عبد الوهاب أبو الهيل استقالته من تدريب الفريق عقب تدهور النتائج.

وذكر بيان للنادي ,أن «الإدارة اجتمعت مع المدرب أبو الهيل، ووافقت على رغبته في الاستقالة، رغم تمسكها به».

وأضاف البيان، أن «الإدارة قررت إرجاء تسمية المدرب الجديد إلى فترة توقف الدوري الطويلة، لمدة ٤٠ يوما، وستتأنى في الاختيار».

وتابع البيان، أن «الفريق سيواجه يوم الجمعة المقبل ضيفه الشرطة في مباراة قوية، وتم تكليف المساعدين بقيادة المهمة، وهم كل من أسامة شيال وسالم نيروز واللبناني سعيد إسكندر»، مشيرا، إلى أن «الإدارة قررت استقطاب لاعبين جدد في الانتقالات الشتوية؛ بهدف إعادة الفريق لوضعه الطبيعي وتحقيق نتائج إيجابية في دوري نجوم العراق».

ويحتل نفط البصرة المركز الـ ١٨ برصيد ١٠ نقاط، بعد نهاية الجولة الـ ١١ من الدوري العراقي، وتنتظره مباراة مهمة مع الشرطة الوصيف، يوم الجمعة المقبل.

زلزال كروي .. !! فيفا يستعـــد لـ»استبعـــاد» منتخـــب البرازيـــل مـــن جميـــع البطـــولات

في مفاجأة من العيار الثقيل.. أصبح منتخب البرازيل الأول لكرة القدم، مهددًا بـ»الاستبعاد» من كافة البطولات والمسابقات الدولية، خلال الفترة القادمة.

منتخب البرازيل يستعد للمشاركة في بطولة «كوبا أمريكا ٢٠٢٤»، والتي تستضيفها الولايات المتحدة رسميًا؛ حيث أسفرت القرعة عن تواجده في المجموعة الرابعة، إلى جانب كولومبيا وبارجواي، بالإضافة إلى بطل إفريقيا أو آسيا.

ووفقًا لـ»RMC Sport»، وجّه الاتحاد الدولي لكرة القدم «فيفا»، تحذيرًا رسميًا إلى المسؤولين عن الرياضة في البرازيل؛ بـ»استبعاد» الأندية والمنتخبات الوطنية من كافة البطولات؛ بسبب قرار محكمة ريو دي جانيرو، بإقالة إدينالدو رودريجيز، رئيس اتحاد الكرة في البلاد، من منصبه.

ونبه «فيفا» في التحذير الموجه إلى البرازيليين؛ إلى أن لوائحه تمنع تدخل «القضاء العادي» في الأمور الرياضية بأي دولة؛ حيث تم تشكيل لجنة رسمية، للبت في الأمر.

اللجنة التي شكلها «فيفا»، ستعقد اجتماعها يوم ٨ يناير القادم؛ حيث أنه إذا نفذ البرازيليون، قرار محكمة ريو - حتى هذا الوقت -، بإجراء انتخابات جديدة لاتحاد الكرة المحلي؛ سيتم «إبعاد» جميع الأندية والمنتخبات الوطنية من البطولات والمسابقات الدولية، بشكل رسمي.

ثلاثي محترف يدعم الأولمبي.. واستبعاد وغياب لاعبين

قرر الجهاز الفني للمنتخب الأولمبي استدعاء ثلاثي محترف للمشاركة في معسكر البصرة التحضيري، وما دون ذلك الاقتصار على اللاعبين المحليين، في ظل غياب المباريات الودية خلال هذا التجمع، الذي يأتي تحضيراً لنهائيات كأس آسيا تحت ٢٣ عاماً المقررة في قطر منتصف أبريل/نيسان المقبل ٢٠٢٤.

ودعا الجهاز الفنيّ للمنتخب الأولمبيّ (٣٠) لاعبا للدخول في المعسكر الذي يقام من ٢ ولغاية ١٠ من يناير/ كانون الثاني المُقبل في محافظة البصرة.

والمحترفون هم يوسف الإمام، آدم رشيد، منتظر محمد كنوش، الذين ينشطون في دوريات السويد والدنمارك وإيران.وتم استبعاد الجناح بلند آزاد حسن لارتباطه بمباريات فريقه بالدوري السويدي.فيما غاب عن القائمة محترف كوينز بارك رينجرز ألكسندر أوراها، بداعي الإصابة.وكان الجهازُ الفنيّ للمنتخب الأولمبيّ دون ٢٣ عاماً، دعا (٣٠) لاعباً للدخول في معسكر تدريبيّ يقام للفترة من الثاني ولغاية العاشر من شهر كانون الثاني / يناير من العام المُقبل في محافظةِ البصرة، يدخل ضمن منهاج إعداد المنتخب إلى نهائياتِ آسيا في دولةِ قطر.وقال المديرُ الإداريّ للمنتخب الأولمبيّ عبد الجبار هاشم، في بيان، إن القائمةَ التي استدعاها الملاكُ التدريبيّ للمنتخب بقيادة المدرب «راضي شنيشل» ضمت (٣٠) لاعباً من فرق أندية دوري نُجوم العراق والدوري المُمتاز واللاعبين المحترفين.وأضاف، إن القائمةَ ضمت كلا من : حسن عباس (أمانة بغداد)، محمد حسن (الطلبة) جعفر شنيشل (الميناء)، حسين حسن (الكرخ)، كرار سعد (الطلبة)، مجتبى صالح (الكرخ) هلو فائق (أربيل)، حسن خالد (الكرخ)، زيد تحسين (الطلبة)، حسين عامر (نفط ميسان)، يوسف الإمام (السويد)، آدم رشيد (الدنمارك)، أحمد مكنزي (أربيل)، عبد الرحمن زيد (دهوك)، كرار محمد (الطلبة)، منتظر محمد (ايران) باقر عطوان (الحدود)، أكو حزير (دهوك)، أمير حسن (النجف)، محمد هيثم (الجولان)، نهاد محمد (الطلبة)، سيابند عكيد (دهوك)، منتظر عبد الأمير (زاخو)، زيدان عبد الجبار (أربيل)، نور المصطفى (كربلاء)، سجاد علاء (الميناء)، حسين عبدالله (الطلبة)، رضا فاضل (كربلاء)، كرار علاء عبد الحسين (النفط) ، عمر عبد مجباس (الجولان).

ألكاراز يعلن مشاركته في بطولة الأرجنتين المفتوحة

أكد لاعب التنس الإسباني كارلوس ألكاراز، المصنف الثاني عالميا، مشاركته في بطولة الأرجنتين المفتوحة للتنس، التي فاز بها بالفعل العام الماضي، والتي ستقام في بوينس آيرس في الفترة بين ١٠ و١٨ فبراير/شباط ٢٠٢٤.وقال ألكاراز (٢٠ عاما) في مقطع فيديو نشره عبر الحساب الرسمي للبطولة على (إنستجرام) «مرحبا بالأرجنتين، أردت أن أعلن أنني سأشارك في بطولة الأرجنتين المفتوحة مرة أخرى في ٢٠٢٤».وأشار لاعب التنس الإسباني أيضا إلى أنه قضى «أسبوعا رائعا» في نسخة ٢٠٢٣، حيث تغلب في المباراة النهائية على الجنوب أفريقي كاميرون نوري (٦-٣) و(٧-٥).

مديرية الاحوال المدنية والجوازات والاقامة/مديرية احوال بغداد/ الكرخ /قسم شؤون الاحوال المدنية
العدد/ ٤٥٤٥٠ التاريخ: ١٢ /١٢/ ٢٠٢٣
تبديل اسم
احالت الينا مديرية شؤون الاحوال المدنية قسم الواقعات / كتابهم ذي العدد(ش- و/ ٢٦٩٨٠ في ٢٦ /٦ /٢٠٢٢) استنادا الى توجيهات المراجع العليا المتضمنه تبسيط الاجراءات وتسهيلها المتضمن حصول الموافقة على ترويج معاملة تبديل اسم المواطن(ايمان عبد الرحمن محمد) وجعله (ود) بدلا من (ايمان) وبناء على طلبه يرجى تنظيم دعوى قضائية وفق احكام المادة (٢٢) من قانون البطاقة الوطنية رقم (٣) لسنة (٢٠١٦) رجاء
العميد الحقوقي
علي كاظم حبانة
مدير قسم شؤون احوال بغداد / الكرخ

محكمة بداءة الكرادة
العدد:٣١٦٧/ب/٢٠٢٣
اعلان
الى/ المدعى عليه (انور دحام وصيا عن القاصر سهل انور دحام)
اقام المدعي (صميم صفاء عبد العزيز) الدعوى البدائية المرقمة اعلاه امام هذه المحكمة يطلب فيها الحكم بابطال كافة القيود والبيوعات والتسجيل الواردة على العقار المرقم ١/٥٩ بتاوين وتسجيله باسم مورثه , ولمجهولية محل اقامتك تقرر تبليغك اعلانا بصحيفتين محليتين يوميتين للحضور امام هذه المحكمة في موعد المرافعة الموافق ٢٠٢٤/١/٢٤ لذا وعند عدم حضورك او حضور من ينوب عنك قانونا ستجري المرافعة بحقك غيابيا وعلنا ووفق الاصول
القاضي
محمد حسين العتابي
////////////////
دائرة التسجيل العقاري في الاعظمية
اعلان
طلب تسجيل عقار مجددا
بناء على الطلب المقدم الى هذه الدائرة بتاريخ ٢٠٢٢/١١/١٥ لتسجيل تمام العقار تسلسل (٨٧/١) محلة (٦ نجيب باشا) باسم (ورثة يوسف داود يوسف) مجددا باعتباره حائزا له بصفة المالك للمدة القانونية ولغرض تثبيت الملكية المذكورة تمهيدا للتسجيل وفق احكام قانون التسجيل العقاري رقم (٤٣) لسنة ١٩٧١ قررنا اعلان هذا الطلب فعلى كل من يدعي بوجود علاقة او حقوق معينة على هذا العقار تقديم مالديه من بينات الى هذه الدائرة خلال مدة ثلاثين يوما اعتبارا من اليوم التالي لنشر هذا الاعلان وكذلك الحضور في موقع العقار في الساعة العاشرة صباحا من اليوم التالي لانتهاء مدة هذا الاعلان وذلك لاثبات حقوقه موقعيا في الكشف الذي سيجري في اليوم المذكور لهذا الغرض .
المعاون القضائي
سمير وليد حجاب
مدير دائرة التسجيل العقاري في الاعظمية
////////////////////////
محكمة بداءة الكرادة
العدد/ ٢١٢٢/ب/٢٠٢٣
اعلان
الى المدعى عليها : تماره سعد حسن
اقام المدعي / المدير المفوض للشركة العراقية لتمويل المشاريع الصغيرة والمتوسطة المحدودة – اضافة لوظيفته الدعوى البدائية المرقمة اعلاه والتي يطلب فيها الحكم بمبلغ ٣١,٠٠٠,٠٠٠ واحد وثلاثون مليون دينار عراقي بموجب سند الكمبيالة عن قرضة حسنة , ولمجهولية محل اقامتك حسب شرح القائم بالتبليغ قرر تبليغك اعلانا بصحيفتين محليتين يوميتين للحضور الى هذه المحكمة على موعد المرافعة الموافق يوم ٢٠٢٤/١/١٧ عليه وعند عدم حضورك او حضور من ينوب عنك قانونا على موعد المرافعه الموافق اعلاه ستجري المرافعة بحقك غيابا وعلنا وفق الأصول.
القاضي
غانم عبد الله زناد
قاضي اول دار القضاء في الكراده
////////////////////
دائرة الكاتب العدل في الكرادة
العدد العمومي ٣٣٦٤٤
السجل / ١٦٩
التاريخ / ٢٠٢٣/١٢/٢٦
إعلان
ادناه الانذار المسير من قبلنا بواسطة الكاتب العدل في الكرادة المحترم بالعدد (٢٩٥٢٨) السجل (١٤٨) والمؤرخ في ٢٠٢٣/١١/١٢ والموجه الى (علي المدير المفوض لشركة المتاجر للاستثمارات العقارية والتجارة العامة – اضافة لوظيفته) العنوان (بغداد / الكرادة / قرب تقاطع كهرمانة) ولمجهولية محل اقامتك تقرر تبليغك بصحيفتين محليتين
جهة الانذار :
سبق وان تم ابرام اتفاقية صلح بينكم وبين موكلي بتاريخ ٢٠٢١/١٢/٢٢ وبموجبها تم التزام التزامكم بالتوقف عن استخدام علامة موكلي (كوزمو COZMO) ورفعها عن واجهة المراكز التسويق التابعة لكم اعتبارا من ٢٠٢٢/٧/١ ولعدم التزامكم بما جاء بالبند (٢) الواردة بالتزامات الطرف الثاني مما يعد اخلال واضح من جانبكم باتفاقية الصلح لذا ننذركم برفع العلامة التجارية من مراكز التسويق التابعة لكم خلال اسبوع من تبلغكم بهذا الانذار وبخلافه سيتم اللجوء الى القضاء للمطالبة بفسخ اتفاقية الصلح مع التعويض .
المنذر
المدير المفوض لشركة المركز الاردني للتجارة والاستثمار ذ . م . م اضافة لوظيفته
وكيله المحامي زاهر طارق عريبي
بموجب الوكالة العامة ٤٤٤٦ في ٢٠٢٣/٨/٢٣ الصادرة من
سفارة العراق في عمان المصدقة
من كاتب عدل الكرادة بالعدد ٢٩٤٨٩ في ٢٠٢٣/١١/١٢
هوية نقابة المحامين ٢١٥٥٩ في ١٩٩٧/٧/٣١
الكاتب العدل
عادل حسين حمد
////////////////////
محكمة بداءة الكرادة
العدد:٤٧٧٣/ب/٢٠٢٣
اعلان
الى/ المدعى عليها (زهراء ماهر سهيل)
اقام المدعي (سنان سمير سلمان) الدعوى البدائية المرقمة اعلاه امام هذه المحكمة يطلب فيها الحكم بمبلغ قدره (١٠٠,٠٠٠,٠٠٠) مائة مليون دينار عن الضرر المعنوي والمادي الذي لحقه , ولمجهولية محل اقامتك تقرر تبليغك اعلانا بصحيفتين محليتين يوميتين للحضور امام هذه المحكمة في موعد المرافعة الموافق ٢٠٢٤/١/٢١ لذا وعند عدم حضورك او حضور من ينوب عنك قانونا ستجري المرافعة بحقك غيابيا وعلنا ووفق الاصول
القاضي
محمد حسين العتابي

محكمة بداءة الكرادة
العدد: ١٥٣٣/ب/٢٠١٨
إعلان
إلى المدعى عليه الثاني / محمد جواد كاظم
بتاريخ ٢٠١٩/٤/٣٠ اصدرت هذه المحكمة قرار حكمها الغيابي بالدعوى المرقمة اعلاه المتضمن الحكم بالزام المدعى عليهما الأول المدير المفوض لشركة انوار الكهف للتجارة العامة / إضافة لوظيفته والثاني محمد جواد كاظم بان يؤديان بالتكافل والتضامن للمدعي المدير المفوض لمصرف التعاون الاسلامي للاستثمار / اضافة لوظيفته مبلغ قدره ٥١٥,٨١٢,٥٠٠ خمسمائة وخمسة عشر مليون وثمنمائة واثنا عشر الف وخمسمائة دينار والزامه بالفائدة القانونية البالغة ٥٪ اعتبارا من تاريخ المطالبة القضائية في ٢٠١٨/٤/١٥ ولحين التادية الفعلية وتحميلهما المصاريف بما فيها اتعاب محاماة وكيلة المدعي المحامية هبة وليد اسماعيل مبلغاً مقداره خمسمائة الف دينار وصدر الحكم استنادا للمواد ١٥٩ و ١٦١ و ١٦٦ و ١٧٧ و ١٨٥ و ٢٠٣ مرافعات مدنية و ٢١ و ٢٢ و ١٤٠/ اولا اثبات و ٦٣ محاماة حكما غيابيا قابلا للاعتراض والاستئناف والتمييز وافهم علنا في ٢٠٢٣/٤/٣٠ , ولمجهولية محل اقامتك حسب شرح القائم بالتبليغ تقرر تبليغك اعلانا بصحيفتين يوميتين وعند عدم مراجعتك طرق الطعن القانونية سيكتسب قرار الحكم الدرجة القطعية وفق القانون.
القاضي
فارس عبد الله احمد
////////////////
وزارة العدل
مديرية التسجيل العقاري العامة
دائرة التسجيل العقاري في الرصافة الأولى
الرقم / ٢٥٠١٧
التاريخ : ٢٠٢٣/١٢/٢٦
اعلان
طلب تسجيل عقار مجددا
بناءا على الطلب المقدم الى هذه الدائرة بتاريخ ٢٠٢٣/١٢/٢٦ لتسجيل العقار المرقم ٤/٥٨ المهدية باسم (مكية سلمان عبد) مجددا باعتباره حائزا له بصفة المالك للمدة القانونية ولغرض تثبيت الملكية المذكورة تمهيدا للتسجيل وفق احكام قانون التسجيل العقاري رقم ٤٣ لسنة ١٩٧١ قررنا اعلان هذا الطلب فعلى كل من يدعي بوجود علاقة او حقوق معينة على هذا العقار تقديم عائدية من بيانات الى هذه الدائرة خلال مدة ثلاثين يوما اعتبارا من اليوم التالي لنشر هذا الإعلان وكذلك الحضور في موقع ٣.مديرية الاوقاف ٤.لوحة الاعلان – العقار في الساعة العاشرة صباحا من اليوم التالي لانتهاء مدة هذا الإعلان وذلك لاثبات حقوقه موقعيا في الكشف الذي سيجري في اليوم المذكور لهذا الغرض.
نجم عبيد مريهج
مدير التسجيل العقاري في الرصافة /١

فقدان هوية
فقدت الهوية العائدة لي انا الموظف (جاسم عبد الحسين شاطي) و الصادرة من وزارة الكهرباء بالرقم (٧٧٣٥٦٥٤١) في محل السكن بمحافظة ميسان - ناحية السلام - مركز الناحية ،فعلى من يعثر عليها الاتصال على الرقم (٠٧٧٠٨١٠٠٧٤٢).

محكمة بداءة الحر
العدد / ١٨٧٣ / ب / ٢٠١٢
المدعي / علاء عبد الامير احمد
المدعى عليهم / (١) خديجه صادق عبود (٢) امر عبد الامير احمد
بناءا على ما جاء بقرار هذه المحكمة المرقم ١٨٧٣ /ب / ٢٠١٢ المكتسب الدرجة القطعية تعلن هذه المحكمة عن بيع العقار المدرجة أوصافه أدناه بالمزايدة العلنية لمدة ثلاثين يوما تبدأ من ثاني يوم من نشر الاعلان فعلى الراغب بالشراء مراجعة هذه المحكمة مستصحب معه شهادة الجنسية العراقية وصك مصدق بمبلغ (١٠ ٪) من قيمة العقار لحساب هذه المحكمة وستجري المزايدة في الساعة الثانية عشر من ظهر يوم الثلاثين واذا صادف عطلة رسمية فستجري المزايدة في اليوم الذي يليه وان رسم التسجيل على المشتري
القاضي/بشار شدهان حسين
الاوصاف
العقار المرقم (٤/٩٣٢م ٢١ حيدرية) وتبلغ مساحته ( ) عبارة عن دار (ملك صرف) تقع في حي العسكري / الحر قرب مول الاسدي وان العقار عبارة عن دار سكنية من طابقين مشيدة بالطابوق ومسقفة بالكونكريت المسلح ويوجد استقبال وصالة وسطية ومطبخ وحمام وغرفة نوم والطابق الثاني يوجد فيه غرفتين وان الدار متهالكة وقدرت قيمة الارض (١٣٠,٠٠٠,٠٠٠) مائة وثلاثون مليون دينار وقيمة البناء (٢٠,٠٠٠,٠٠٠) عشرون مليون دينار لتكون القيمة الكلية للعقار ارضا وبناءا (مائة وخمسون مليون دينار عراقي)

محكمة بداءة كربلاء
العدد / ٦٤١٨ / ب / ٢٠٢٣
الى المدعى عليهما / (١) هادي عبد الرسول عبد الله (٢) ميرية عبد الرسول عبد الله
اصدرت هذه المحكمة قرارها المرقم ٦٤١٨ / ب / ٢٠٢٣ في ١٤ / ١٢ / ٢٠٢٣ والذي يقضي الحكم بازالة شيوع العقار المرقم (٢٢٨ / ٧٠ م ٢٢ حيدرية) المسجل بالعدد (٣٧ / ت ١ / ٢٠٢٣) مجلد (١٤٢) جنسه دار (ملك صرف) وتوزيع صافي ثمنه على الشركاء كل حسب سهامه في صورة القيد ولمجهولية محل اقامتك حسب اشعار القائم بالتبليغ لذا تقرر تبليغك بصحيفتين يوميتين محليتين ولك حق الاعتراض والاستئناف والتمييز ضمن المدة القانونية وبعكسه يكتسب القرار الدرجة القطعية وفق الاصول
القاضي
عادل مودان عفتان
////////////////////
محكمة الاحوال الشخصية في الحسينية
العدد / ١٩٩٠
الى المفقود / (اركان عبد الصاحب علي جاسم)
قدمت المستدعية (نوال جواد عبود) الى هذه المحكمة طلبا تطلب فيه تنصيبها قيمة على ولدها المفقود اعلاه والذي فقد بتاريخ ٤ / ٧ / ٢٠٠٧ في بغداد / المهديه ولم يعرف مصيره لحد الان , لذا قررت هذه المحكمة نشر هذا الاعلان في صحيفتين يوميتين محليتين فمن لديه الاعتراض على تنصيبها قيمة مراجعة المحكمة خلال ثلاثة ايام من تاريخ النشر وبعكسه سوف تصدر الحجة
القاضي/سهيل نجم حسين
////////////////
محكمة بداءة النيل
تنويه
نشر سهوا في جريدة الشرق بالعدد٤١٧٣ في٢٠٢٣/١٢/٢٦ وجريدة العراق الاخبارية بالعدد٢٠٤٤ في٢٠٢٣/١٢/٢٦ بالدعوى المرقمة (٥١٧/ب/٢٠٢٢) محكمة بداءة الكفل خطا والصحيح محكمة بداءة النيل لذا اقتضى التنويه
القاضي
////////////////
فقدان
فقد دفتر أجازة الحبوب الصادر من وزارة التجارة الشركة العامة لتصنيع الحبوب فرع كركوك بموجب الامر الاداري ١٥٤/ ٣٣٣١ باسم صاحب الاجازة هاشم حسن سيد علي لصمون الحجري اسم الفرن.. افران شاره كه م الحجرية عنوان الفرن. ازادي رقم الأجازة ٣٢٤٢ فعلى من يعثر عليها تسليمها لجهة الاصدار

وزارة الصحة العراقية
IRAQI MINISTRY OF HEALTH
FOUNDED 1920 تأسست

كتاب الدعوة (الإعلان)
(المناقصة:مناقصة عامة لشراء ادوية)
الى : السادة
م / مناقصة على الموازنة الجاري Med4/2024/A

1. تدعو وزارة الصحة الشركة العامة لتسويق الادوية والمستلزمات الطبية (كيماديا) مقدمي العطاءات المؤهلين لتقديم العطاءات المختومة والموقعة للتعاقد (لتجهيز الادوية).

2. سوف تعتمد إجراءات المناقصة العامة في عملية العطاء حيث يُسمح بالمشاركة لجميع مقدمي العطاءات من الدول المؤهلة قانونياً كما تم تحديده في وثيقة المناقصة.
يمكن لمقدمي العطاءات المهتمين ومن ذوي الأهلية القانونية الحصول على معلومات إضافية من وزارة الصحةالشركة العامة لتسويق الادوية والمستلزمات الطبية(كيماديا) /قسم الاعلام الدوائي والعلاقات العامة- الطابق الخامس مقر وزارة الصحة البريد الالكتروني dg@kimadia.iq والموقع الالكتروني لكيماديا www.kimadia.iq والاطلاع على وثائق المناقصة على العنوان أدناه من الساعة الثامنة والنصف صباحاً الى الثانية والنصف بعد الظهر بتوقيت بغداد.

3. على مقدمي العطاءات أن يستوفوا متطلبات المؤهلات بما في ذلك: المتطلبات القانونية والفنية والمالية وكما مذكور في وثائق المناقصة وسوفيعتمدهامش أفضلية للسلع الصيدلانية من المجهزين المصانع المحليين. إن التفاصيل الاضافية يتم تحديدها في وثائق المناقصة (أنظر الفقرة 30/ الأفضلية المحلية من تعليمات الى مقدمي العطاءات) والفقرة (30) من ورقة بيانات العطاء.

4. يمكن لمقدمي العطاءات المهتمين شراء المجموعة الكاملة لوثائق المناقصة باللغة الإنكليزية أو العربية عند تقديم استمارة تحريرية على العنوان ادناه وبعد تسديد الرسم غير القابل للاسترداد بمبلغ مقطوع وكالتالي:
أ- مليون دينار عراقي عن المناقصة التي تقل قيمتها عن مليون دولار.
ب- مليوني دينار عراقي عن المناقصة التي تزيد كلفتها على مليون دولار.
وبخلافه فان العروض سوف تهمل.
طريقة دفع هذا الرسم ستكون نقدا.سوف يتم ارسال وثائق المناقصة وكما مشار اليها في تعليمات مقدمي العطاء وعلى مقدم العطاء الذي سبق له الاشتراك في المناقصة المعاد اعلانها ان يقدم وصل الشراء السابق لها مع وثائق العطاء.

5. تأريخ اعلان المناقصة يوم 27/12/ 2023 وسيكون تاريخ انعقاد المؤتمر الخاص بالاجابة على استفسارات المشاركين في المناقصة يوم 2/ 1/ 2024 يتم تسليم العطاءات على العنوان ادناه عند او قبل9/ 1/ 2024 لغاية نهاية الدوام الرسمي سوف يتم رفض العطاءات المتأخرة. سيتم فتح العطاءات بحضور ممثلين عن مقدمي العطاءات الذين اختاروا الحضور شخصياً على العنوان ادناه ويكون موعد فتح العطاءات اليوم التالي من يوم غلق المناقصة في مقر كيماديا وبصوره علنية ودعوة المناقصين للحضور في يوم الفتح العلني.
يجب على جميع العطاءات ان تُرفق بضمان للعطاء (المبلغ بالدينار العراقي) بقيمة1% من الكلفة التخمينية تكون صادرة من مصرف معتمد في العراق بموجب نشرة يصدرها البنك المركزي العراقي عن الكفاءة المالية للمصرف. ويعتمد مايلي:

أ – لاتقبل التأمينات الأولية لمقدمي العطاءات الا اذا كانت على شكل خطاب ضمان اوصك مصدق او سفتجة او وصل قبض او قسيمة ايداع حسب مبلغ التامينات ولايقبل سويفت خطاب الضمان او كفالة مباشرة.
ط- تقدم التامينات الاولية من قبل مقدم العطاء او (اي من المساهمين في الشركة او الشركات المشاركة بموجب عقد مشاركة) لمصلحة جهة التعاقد وكما في النموذج المرفق في مستندات العطاء/القسم الرابع.
ج- تعفى الشركات العامة من تقديم التامينات الاولية وخطاب ضمان حسن التنفيذ المنصوص عليها وحسب تعليمات تنفيذ العقود رقم 2 لسنة 2014.
د- تصدر الكفالة بامر الشركة المتعاقد معها او من تخوله اصوليا لاصدار الكفالة وبموجب تخويل رسمي مصدق.
هـ- تقترن الكفالة بكتاب صحة صدور (سري وشخصي) يرسل الى الشركة العامة لتسويق الأدوية والمستلزمات الطبية (كيماديا) من قبل المصرف المصدر للكفالة.
و- ان تكون غير مشروطه ولصالح الشركة العامة لتسويق الادوية والمستلزمات الطبية (كيماديا).
ز- ان تكون صادرة باللغتين العربية والانكليزية.
ح- يتم مصادرة التأمينات الأولية لمن ترسو عليه المناقصة عند نكوله عن توقيع العقد بعد التبليغ بأمر الاحالة وتتخذ بحقه كافة الاجراءات القانونية الأخرى المنصوص عليها في هذه التعليمات ويتم مصادرة التامينات الاولية لمن تحال اليه المناقصة عند سحب مقدم العطاء لعطائه خلال فترة نفاذيته بعد غلق المناقصة او رفض التصحيح على اخطائه الحسابية في العطاء وانعكاسها على قرار الاحالة وتتخذ بحقه الاجراءات القانونية المنصوص عليها في تعليمات تنفيذ العقود الحكومية.
ط- تكون مدة نفاذية التامينات الاولية سارية الى مابعد انتهاء نفاذية العطاء المحدد في وثائق المناقصة.

6. العناوين المشار اليها سابقاً هي بغدادباب المعظم وزارة الصحة الشركة العامة لتسويق الادوية والمستلزمات الطبية (كيماديا)/الطابق السادس/القسم المالي لتقديم التأمينات الاولية او لجنة استلام وفتح العروض لتقديم العطاءاتهاتف: 4157667، رقم هاتف النقل 07705419074، هاتف البدالة: 8, 7, 5, 4158401 بدالة ذات اربعة خطوط.

ملاحظة (بامكان جهة التعاقد اضافة بيانات اخرى تتلائم مع طبيعة المناقصة بشرط ان لا تتعارض مع التشريعات القانونية المنظمة لاجراءات التعاقدات الحكومية في العراق)

[التوقيع]

جهة التعاقد : وزارة الصحة /الشركة العامة لتسويق الادوية والمستلزمات الطبية (كيماديا)

سلطة التعاقد : الصيدلاني احمد سامي عبد الستار

المنصب : مدير عام الشركة العامة لتسويق الادوية والمستلزمات الطبية (كيماديا)

Letter of Invitation (Advertising)
(Tender:General Tender to Buying the Medicine)
To: M.S/
Tender No MED4/2024/A on the recent Iraqi Federal Budget

1.The Ministry of Health The State Company For Marketing Drug AND Medical Appliances (kimadia)invites the a bidders qualified to present the tenders that sealed & signer for contracting on supplying of medicine

2. will be adoption measures of public bidding in the process of tender where allowed to take part of all bidders from countries eligible legally as specified in the document of bidding.

3.Interested eligible bidders may obtain further information's from Ministry of Health The State Company For Marketing Drug and Medical Appliances (kimadia)/**Drug Information & the Public RelationsDepartment**- 5th floor ,position of MOH(Ministry of Health),E-mail (dg@kimadia.iq) &Kimadia website is(WWW.kimadia.iq) and inspect the bidding documents at the address given below from (8:30 AM) to (2:30 PM) at Baghdad time

4.Bidders must meet the requirements of qualifications including: the legal, technical and financial requirements as mentioned in Bidding Document. A margin of preference for the pharmaceutical will be adopted from suppliers/ national factoriesgoods. Additional details shall be specified in the Bidding Documents (see the clause(30) priority national from theInstructions To Bidders& clause (30) from Bidinformation's sheet.

5.the interested bidders could purchase the complete set of Bidding Documents in English or Arabic Language upon submission of a written application to the address below and after paymPPent of a non-refundable fee with lump sum as follows:
a- (1.000.000)one million Iraqi Dinar of the tender that less than (1.000.000) Dollars .
b- (2.000.000)two million Iraqi Dinar for the tender that more than (1.000.000) Dinar.
Otherwise the offer will be neglected.

The way of payment this duty will be cash & the Bidding Document will be sent as state in ITB (Instruction To Bidders) &the bidder who is previously participated in the re-announced bid to submit the previous purchasing receipt with the tender documents

6. Announcement date of this tender will be on 27 /12 /2023 and The date of conference convening will be on 2 /1 /2024 for responding the inquire of the participants against the tender.

Bids must be delivered at or before the end of formal work on 9/ 1 / 2024. The late bids will be rejected. Bids will be opened in the presence of the bidders' representatives who choose to attend in person at the address below .

The date of opening the tender will be the day after closing date in Kimadia and in publicly form.

All bids must be accompanied by a Bid Security at ratio 1% from the estimated cost on condition issued from Iraqi dependable bank according to report issued from the Iraqi central bank for the bank financial performance& it depend on :

a- Bid Bond shall only be accepted if presented as a bank guarantee or legalize check or svtjh orof a receipt or deposits slip according to the amount of the insurance &the swift of a guarantee letter or direct bond are not accepted.

b-Bid Bond should submit by the bidder or any of the share holders of the company or companies participate under contract for the benefit of contracting party as mentioned in attached sample in Bidding Forms/part 4th.

c-Public companies exempt from submitting the bid bond & letter of guarantee good execution stipulated by instruction of implementation the contracts (no.2) year 2014.

d-the bond issued from company which contracted with it or with its legal authorized for issuing the bond under formal & certified authorization.

e-the submitting of bond should attachedwith litter of legalized issuing (private&secret)sendtoMinistry of Health The State Company For Marketing Drug Medical Appliances (kimadia) by the bank who issued the bond.

f-the bond should not conditional & for the favor of The Ministry of Health / The State Company For Marketing Drug Medical Appliances (kimadia)

g-the bond must issued by two languages (Arabic & English).

h-the primary insurance will be confiscated for who to be the successful upon his abstain for signing the contract after the notification with awarding matter & all other legal procedures will be taken against him that indicated in these instructions &confiscate the bid bonds for those who referred to him the tender when withdraw its bid during the period of validity after the closing of tender orrefused correction on his calculations mistakes in tender & its reflection or awarding decision & take legal actions set forth in the instructions of implementation the Government contracts against him.

i-Primary bid bond expiration date be valid until after the end of validity tender specified in the documents of tender.

7. The address(es) referred to above is Baghdad/bab-Almadhm = Ministry of Health The State Company For Marketing Drug Medical Appliances (kimadia)/6th floor/Financial Dept. to submit the bid bond or Receipt &Opening the offers to submit the tenders
Tel.4157667,Mobil:707705419074, switchboard:8,7,5,4158401(switchboard with 4line)

Note (the Contracting Entity can add other data suited to the nature of the Tender provided that they do not conflict with the legal legislation governing the procedures of the Iraqi Public Contracts)

[Signature]

Contracting Entity The Ministry of Health The State Company For Marketing Drug Medical Appliances

(kimadia) **Contracting Authority** PH: **. Ahmed Sami**

Title:Director General of The State Company For Marketing Drug Medical Appliances (kimadia)

سجايا

الكاتب / جبار السدخان

الانســان مثل الاشــجار وامثارها واوراقها في قاعدة النمــو والتجانــس والتراضي والعيش المشترك...

ترى كثــير من الاوراق ما يبــدأ دبيب الخريف فيها حتى تراها تلقي بنفســها تاركة الغصن الذي لم يزل نديآ وطريآ واخضرآ وفيه كل دواعي الاستمرار في النمو ..اما هي فتراها تاركة لذلك الغصن وتسقط مزهوه برقصتها في الهواء متماليه طربآ ونشــوتآ في الافتراق مع الاحبه والمحيطون بها..امثار اخرى كالتمر مثلآ قبل نضوجه ترى حبات منها ترمي بنفسها ساقطة على الارض لتموت لغرض توفير الغــذاء المحدود الى بقية اخواتها المتعلقات في(العثوق) واذا مســكنا تلك الثمره المنتحره تراها لم تزل نديه وفيها من الماء ما يكفي لاستمرارها ولكن تلك هي ديدن تلــك الحبــات النقيه والمضحيــه....وفي بعض الثمار التي هي اشبه ب(لنك الدنيا) مثلآ تراها مــا ان تصيبها عله مرضيه وتبدأ كل الاغصان بالذبول والهزال فان تلك الثمرات تبقى متعلقه باغصانها ولا تســقط اي مثــره وتربط مصيرها بالغصــن وهي مزهــوه ببرتقاليتها الجميله وفي بقاءها مــع مملكتها ولا تــترك اغصانها حتى وان ماتت..وهذا هو القياس.. الانســان النافر مــن الجماعه والتــارك للالفه والبقــاء الجميل والحســن ..والانسان المضحي من اجل الجماعه لبناء الجنس الذي ينتمي اليه طيباً مثمراً مانحآ حلاوته للجميع....والانســان الثالث والاخير هــو الذي يربط مصيره مع جــذوره ومحيطه اما الاســتمرار في البقاء والنمو واما موتآ جماعيً لا يسلم منه القريب والبعيد...

سلال بابا نويل..

مريم مصطفى

خلعت الريح إحدى فردتي حذائها
اليوم بالذات
أهديتُ معطفي
للملائكة
انتزعتُ قبعة بابا نويل
وهي شتات الروح التي لفّها
البرد،
وعنوة توزّع الريح
لتشعل ماتبقى من رداء الصوان
على أبوابنا نحن
نحن الذين نسينا الحرمان
لكنه عانقنا بشارة جديدة..
يشتعل حذائي الأخضر
حذائي يشتعل
بدموعي التي جمعتها بسلة الوجه
يا للأزقة الخاوية
يا للأشيب الأحمر
يحتضن سلال القهر
ليرميها ببحر ميتٍ
بابا يانويل ويا بابا
ويا
للزفاف المالح
يبتسم ابتسامة روحها.. تصلي
وأرضي التي ولدت ملابس السلام
سننتظر
تلك الرياح الآتية
وضوء يهزني
من نافذة مثقوبة...

يمر امسي وحاضري ...

رواء العلي

يمر أمسي وحاضري
متفقدا ملكه بالوجود
شظايا أشواقه زنبقة
تتفتت في دمي
كبر البعاد ياحلم النهار
كبر انتظار القصيدة
وماتت الألوان
حيث طفلي له من الريحان
عرشه الأخضر..
من دفتري

وحـــدي والمطـــر ...

بسمة الصحراوي

وحدي والمطر
تتراقص مع طيفك
والرّيح تلعب بيك بين أفكاري
و رنّة حنين موّالها على كيفك
يا لي سرقت الرّوح آش أخباري؟
بدّلتني؟
نسيتني ؟
تذكرتني؟ استنيتني؟ مش عارفة
ومش خايفة
و العقل ولّى شطره
الأيام بينا طايفة
بين الميزاب
و القطرة.....
و إنت وينك ؟
قلّي وينك ؟
غيّرت فيك السّنين
ولا باقي
على حنينك ...؟

أسيرتك..

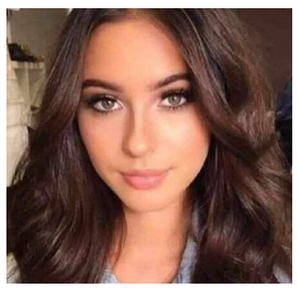

لينا ناصر

قصيدتك أنا..
أنا تلك المشاعر المبعثرة
بين السطور
المختبئة خلف ستائر الكلمات
أنا التي تقف على جبين العناوين
وتتمايل على عزف قلبك
وتشاغب النبضات..
أسيرتك أنا..
ولو تراءت للورى
طيوفي بين الضباب..
ولو حلقت بجناحي
وتجاوزت السراب..
لا تسمح لعينيك
بالبحث عني
حيث يظنون
أنت فقط
تعلم أنني لن أكون
إلا بين دفتي قلبك
أنعم بالحياة..
أميرتك انا..
ولو تأبطت ذراعيك،
فاتنات ساحرات أنيقات،
سيدات مجتمع،
أو مراهقات،
دائما هناك أنا..
نظراتك تلك
لا تختار عبثاً
في ملامحهن
إن غاصت
دعها وشأنها
ولا تظنها غرقت
إنها في كل العيون
عن نظراتي باحثات..
وصوتك
سيرتجف
لا تخف..
دعه يتلعثم
في مغازلتهن فحتما
وبكل صدق
بكل عشق سيسقط
اسمي سهوا بين الكلمات..
وملامحك
ان توردت
في حضرتهن
لا ترتبك
فتلك ملامحي
تغلفك لتقف دائما بينك
وبين الأخريات
ياحبيبي
أنا لست الا طفلة في الهوى
مجرد أنثى
كنت والآن
اعتليت عرش قلبك
أميرة الأميرات..

«امل.... و اجل» (البحر البسيط)

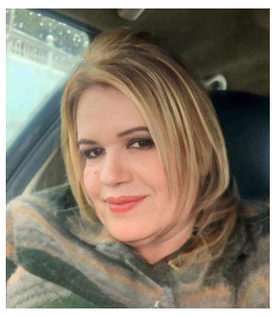

منية محمود

ماقيمة المال يا دنيايَ والجاه.....
سرُّ الوجودِ وإن الله أخفاهُ.....
هي الحياة وان طالت تعانقنا .....
وساعة الموت ملجانا هو الله.....
نحن التراب ومنه الخلقُ أجمعهُ...
غدا فإن مقام القبر سكناه.....
يامعشر الناس هل نجني سوى اثر..
ان جاءنا الموت هل كنا سنخشاه..؟
رب الوجود حبانا العقلَ ميّزةً.....
وما القلوبُ سوى كالطين لولاه...
فما الخلاف ودنيا اليوم فانية.....
دار السراب فلا خلد بدنياه.....
فلننشر الطيب في دارٍ نعيش بها...
رب السماء صفاء الحب اهداه....
ولنفعل الخير ان عشنا الى اجل.....
ذاك البياض الذي في الاجر نلقاه....
لاتحزن اليوم لا شيئًا يدوم غدا.....
مسلما بقضاء الله مرجاه.....

بنت الخضراء...

حميدة بن ساسي

أنا بيدي سقيت ضفاير ...
ندّي حاير
بنت الخضراء زينة الحراير...
سمحة تبهر ضوّ القمرة
غرامي تنبت فيه الشجرة
يزّي مالغدر والقهرة
حتى من دمعاتي جداير
هي والله في صوتي نبرة
وعانيت م الزمان غراير...
كلامي فيه معاني حرّة
و للوطن نكون الدّرّة
قوية وما نخافش الغرّة
بنت الخضراء ربيعي ناير
وظلالي تتبع الجرّة
قلبي رهيف وعقلي ثاير...
حتى من ضحكاتي جابت
هي والله في زرعي نابت
نحب الزّهو ألوانو غابت
في حياتي نسمع بشاير
عشّاقة وغرامي ثابت
قلبي دقّ وهذا صاير...
لبست الورد فوق العِمّة
ولباسي جبّة و همّة
وطير يغنّي فوق القمّة
والسايح في تونس ساير
نكتب ونقول آش ثمّة
عليسة عدّات غصاير...
قلبي غزّة عليها نجاهد
ننصرها ونزيد نعاهد
والدّرّة ع الأمّة شاهد
فلسطين دمي و بصاير
الحرّ في عهدو زاهد
يا ورد عندكشي عطاير
أنا عندي ما نتمنّى
نكتب كلماتي تتغنّى
والورد دمعاتو رنّى
وتونس أرضي حرّ الطّاير
وأنا فيها كي نتهنّى
و الجازية عدات دباير
عمري ما نغدر ونخون
قلبي راهو ديما سخون
نهزّ الجمرة م الكانون
والصبر مفتاحو داير
والوفاء كنز مدفون
صليحة غنّات ع الطاير
أنا اللي عدّيت سراير ...
ندّي حاير
بنت الخضراء زينة الحراير

محافظة الانبار/لجنة البيع والايجار الخاصة /باملاك مديرية بلدية الرمادي
العدد / ٩٢٧ التاريخ : ٢٠٢٣/١٢/٢٦
اعلان ايجار
تعلــن لجنــة البيع والايجار الخاصة باملاك مديرية بلدية الرمادي (للمرة الثانية) عــن ايجار العقار المدرج اوصافه ادناه والعائدة الى مديرية بلدية الرمادي لغرض استغلالها (ملعب خماسي) وفق قانون بيع وايجار اموال الدولة المرقم (٢١ لسنة ٢٠١٣ المعدل) ولمدة (سنة واحدة) فعلى الراغبين الاشــتراك بالمزايدة العلنية مراجعة مديرية بلدية الرمادي / الايجارات او ســكرتير اللجنة خلال مدة (١٥) خمســة عشر يوما تبدا من اليوم التالي لنشر الإعلان في احد الصحف اليومية مســتصحبين معهم التامينات القانونية التي لاتقل عن (٢٠٪) من بدل القيمة المقدرة لكامل المدة وستجري المزايدة في مقر البلدية الكائن في منطقة الملعب شارع (٦٠) بناية القسم البلدي الثاني في تمام الساعة العاشرة صباحا من اليوم التالي لانتهاء مدة الاعلان ويتحمل من ترسو عليه المزايدة اجور النشر والاعلان وكافة المصاريف الاخرى والبالغة (٢٪) من الايجار
الشروط
١.على الراغبين بدخول المزايدة ايداع التامينات القانونية قبل موعد المزايدة
٢.على الراغبين بدخول المزايدة تقديم براءة ذمة من قبل مديريتنا بعدم المديونية
٣. جلب المستمسكات الثبوتية (جنسية / شهادة جنسية / بطاقة السكن)
٤.اخلاء المأجور فورا عند حاجة البلدية للموقع لغرض تنفيذ مشروع يخدم المصلحة العامة
٥. مراجعــة صاحــب الضم الاخــير مديريتنا خلال فترة (٣٠) يوم من تاريخ صدور قرار الاحالة القطعية لغرض تســديد بدل الايجار الســنوي وتوقيع العقد وبعكسه يعتبر ناكلا بالتزامه
٦.يلتزم المستاجر بالحفاظ على المشيدات الخاصة بالملعب الخماسي طيلت فترة العقد
٧.يلتزم المستاجر بتاهيل وترميم الملعب الخماسي في حالة تعرض الماجور الى اي ضرر خلال فترة العقد وعلى نفقته الخاصة
٨.يلتزم المستاجر بشروط العقد وبعكسه يتم فسخ العقد اداريا وبدون عوض اواللجوء الى القضاء

نوع الملك	رقمه	موقعه	الغرض من التاجير	استعماله	مشتملاته	المساحة	بدل الايجار المقدر السنوي رقما	بدل الايجار المقدر السنوي كتابة
قطعة ارض	جزء من القطعة المرقمة ١٤٢٦٥/٨٣ م٤٧ حصوه الشامية	التاميم -حي النور -شارع السيراميك- قرب دوار الشموخ	ملعب خماسي	خضراء	مشيد	٨٠٠م٢	٣,٣٠٠,٠٠٠	ثلاثة ملايين وثلاثمائة الف دينار سنويا

المهندس / عمر مشعان دبوس/رئيس لجنة البيع والايجار الخاصة/بمديرية بلدية الرمادي

محافظة الانبار/لجنة البيع والايجار الخاصة /باملاك مديرية بلدية الرمادي
العدد / ٩٢٦ التاريخ : ٢٠٢٣/١٢/٢٦
اعلان ايجار
تعلــن لجنــة البيع والايجار الخاصة باملاك مديريــة بلدية الرمادي (للمرة الثانية) عن ايجار العقارات المدرجــة اوصافها ادناه والعائدة الى مديريــة بلديــة الرمادي لغرض اســتغلالها (للاغراض التجارية) وفق قانــون بيع وايجار اموال الدولة المرقم (٢١ لســنة ٢٠١٣ المعدل) ولمدة (سنة واحدة) فعلى الراغبين الاشتراك بالمزايدة العلنية مراجعة مديرية بلدية الرمادي / الايجارات او سكرتير اللجنة خلال مدة (١٥) خمسة عــشر يوما تبدا من اليوم التالي لنشر الإعلان في احد الصحف اليومية مســتصحبين معهم التامينــات القانونية التي لاتقل عن (٢٠٪) من بدل القيمة المقدرة لكامل المدة وســتجري المزايدة في مقر البلدية الكائن في منطقة الملعب شــارع (٦٠) بناية القسم البلدي الثاني في تمام الساعة العاشرة صباحا من اليوم التالي لانتهاء مدة الاعلان ويتحمل من ترســو عليه المزايدة اجور النشر والاعلان وكافة المصاريف الاخرى والبالغة (٢٪) من الايجار
الشروط
١.على الراغبين بدخول المزايدة ايداع التامينات القانونية قبل موعد المزايدة
٢.على الراغبين بدخول المزايدة تقديم براءة ذمة من قبل مديريتنا بعدم المديونية
٣. جلب المستمسكات الثبوتية (جنسية / شهادة جنسية / بطاقة السكن)
٤.اخلاء المأجور فورا عند حاجة البلدية للموقع لغرض تنفيذ مشروع يخدم المصلحة العامة
٥. مراجعة صاحب الضم الاخير مديريتنا خلال فترة (٣٠) يوم من تاريخ صدور قرار الاحالة القطعية لغرض تســديد بدل الايجار الســنوي وتوقيع العقد وبعكسه يعتبر ناكلا بالتزامه
٦.يلتــزم المســتأجر باجراء ترميم وتأهيل وصيانــة المأجور خلال فترة العقد وعلى نفقته الخاصة وبدون عــوض وكذلك حال في حالة تعرض المحل التجاري الى اضرار مستقبلية اعتبارا من تاريخ استلام المستاجر للمحل التجاري ولغاية تاريخ تسليمه الى البلدية
٧.على الراغبين بدخول المزايدة معاينة الماجور وقبوله في حالة الحاضرة
٨.اي ترميمات او كمالية يقوم بها المستاجر تكون على نفقته الخاصة وبدون عوض

ت	نوع الملك	رقم العقار وموقعه	مشتملاته	المساحة	الغرض من التاجير	مدة التاجير	بدل الايجار المقدر السنوي رقما	بدل الايجار المقدر السنوي كتابة
١	محل تجاري	(١٩)الواقع في التاميم- حي النور سوق٨شباط الثاني	مشيد	١٢م٢	للاغراض التجارية	سنة واحدة	٧٥٠,٠٠٠	سبعمائة وخمسون الف دينار سنويا
٢	محل تجاري	(١٥) الواقع في التاميم – حي التحرير سوق٣٠تموز الاول قرب جامع بدر الكبرى	مشيد	١٨م٢	للاغراض التجارية	سنة واحدة	٨٠٠,٠٠٠	ثمانمائة الف دينار سنويا

المهندس / عمر مشعان دبوس/رئيس لجنة البيع والايجار الخاصة/بمديرية بلدية الرمادي

مجلس القضاء الاعلى
رئاسة محكمة استئناف بغداد/ الكرخ
محكمة الاحوال الشخصية في ذات السلاسل
العدد/ ١٧٦١/بحث/٢٠٢٣
التاريخ/ ٢٠٢٣/١٢/٢٦
اعلان
إلى المدعى عليه / ايلاف شاكر هادي
أقامت المدعية (ليث جعفر عبد الكريم) البحث المرقم اعلاه تطالب فيها (اسقاط حضانة) ولمجهولية محل اقامتك وحسب شرح القائم بالتبليغ قرر تبليغك اعلانا في صحيفتين محليتين يوميتين للحضور امام هذه المحكمة في يوم ٢٠٢٣/١٢/٣١ وفي حال عدم حضورك او من ينوب عنك قانونا سوف يجري البحث بحقك غيابيا وعلنا وفق القانون .. مع التقدير .
القاضي/ محمد هاتو جوني
////////////////
مجلس القضاء الأعلى
رئاسة محكمة استئناف بغداد / الكرخ
محكمة بداءة ذات السلاسل
العدد : ١ / انابة / ٢٠٢٣
التاريخ : ٢٦ / ١٢ / ٢٠٢٣
المدعي : صباح صدام حمود
المدعي عليه : غنية جعفر حمادي
بناءا على قرار الحكم الصادر عن محكمة بداءة الكاظمية المرقم ١٨٣٤ في ٢٨ / ١٢ / ٢٠١٧ والمكتسب الدرجة القطعية تقرر الإعلان عن بيع العقار المدرجة اوصافه ادناه لمدة (ثلاثين يوما) واعتبارا من اليوم التالي لتاريخ النشر وستجري المزايدة في هذه المحكمة الساعة الثانية عشر ظهرا فعلى الراغبين الحضور في الزمان والمكان المعينين مستصحبين معهم التأمينات القانونية بنسبة ١٠٪ من القيمة المقدرة للعقار بصك مصدق لأمر هذه المحكمة من مصرف حكومي اذا كان المزايد من غير الشركاء اما اذا كان من الشركاء فيعفى من التأمينات بقدر حصته في العقار وتحميل المشتري المصاريف واذا صادف يوم المزايدة عطلة رسمية فستجري في اليوم الذي يليه من الدوام الرسمي .
القاضي
مرتضى سليم خصاف
قاضي محكمة بداءة ذات السلاسل
الاوصاف :
١-موقع العقار ورقمه : تسلسل ٢٠ / ٢١٢٢ مقاطعة ٢١ السلام .
٢-جنسه ونوعه : دار سكن .
٣-المساحة : ٥٥,٢٧ متر ٢ .
٤-اوصاف العقار ومشتملاته : طابق واحد مكون من استقبال ومطبخ صغير وصحيات وغرفة نوم صغيرة ودرج الى السطح , ارضيته شتايكر مسقف بالحديد والبي ار سي , جدران المنزل متهالكة بالرطوبة وتم تغليفها وسقف المنزل من الشيلمان درجة العمران رديئة .
٥-الشاغل : المدعي .
٦-القيمة المقدرة للعقار رقما وكتابة : ٩٣,٩٥٩,٠٠٠ (ثلاثة وتسعون مليون وتسعمائة وتسعة وخمسون الف دينار عراقي).
////////////////////
محكمة بداءة البياع
العدد/ ٢٨٣٠/ ب/ ٢٠٢١
اعلان
المدعى عليه حسنين عزيز خضير عبد الباقي مجهول محل الاقامة
اصدرت المحكمة قرارها المؤرخ في ١٩/ ٩/ ٢٠٢٢ الدعوى ٢٨٣٠/ ب/ ٢٠٢١ يقضي بقررت المحكمة الحكم بالزام المدعى عليه حسنين عزيز خضير عبد الباقي بتادية للمدعي المدير العام للشركة العامه للخطوط الجويه العراقية اضافه لوظيفته مبلغ وقدره (٩٥٩٠٣٢٦$) تسعمائة وتسعة وخمسون الف وثلاثمائة وستة وعشرون دولار امريكي وتحميل المدعى عليه الرسوم والمصاريف غيابيا في حقك لثبوت كونكم مرتحلين محل الاقامه حسب اشعار المختار والوحده الاداريه عليه تقرر تبليغ بصحيفتين محليتين يوميتين ولك حق الاعتراض عليه خلال المدة القانونيه وبعكسه سيكتسب القرار الدرجه القطعية
القاضي/ محمد حسين سهيل الغريري
//////////
رئاسة محكمة استئناف بغداد /الرصافة
الهيئة الاستئنافية الاولى
العدد/ ٢٣١٧/ س١ / ٢٠٢٣
اعلان
الى المعترض عليه الاول/ مازن نعمان ثابت
للطعن المقدم من قبل المعترض اعتراض الغير زهير رعد احمد بالدعوى المرقمة اعلاه على القرار الاستئنافي الصادر من هذه الهيئة بالعدد ١٩٦٩/ س١/ ٢٠٢٣ في ٦/ ١١/ ٢٠١٣ والمتضمن تاييد الحكم البدائي الصادر من محكمة بداءة بغداد الجديدة بالعدد ٢٠٧٧ / ب/ ٢٠٢٣ في ٢٧/ ٩/ ٢٠٢٣ ولمجهولية محل اقامتك تقرر تبليغك اعلانا بصحفتين محليتين يوميتين للحضور الى هذه المحكمة صباح يوم المرافعة الموافق ١٨/ ١/ ٢٠٢٤ وفي حاله عدم حضورك او ارسال من ينوب عنك قانونا سوف تجري المرافعه بحقك حضورا وعلنا وفق الاصول
القاضي / علي حسين يونس
رئيس الهيئة الاستئنافية الاولى
//////////////
ديوان الوقف الشيعي
هيئة ادارة واستثمار اموال الوقف الشيعي
قسم الشؤون القانونية
العدد / ٨٢٢٥
اعلان
الى السيد محمد رحيمة حواس المدير المفوض لشركة اللاذقية للمقاولات العامة المحدودة والاعمال الكونكريتة اضافة لوظيفته وجه السيد مدير هيئة ادارة واستثمار اموال الوقف الشيعي اضافة لوظيفته الانذار المرقم ٢٢٥٨٥ سجل ١١٣ في ٢٩/ ٨/ ٢٠١٣ والتي ينذرك بموجبه تقديم المخططات الهندسية وتسديد ما بذمة شركتكم من ديون خلال عشره ايام من تاريخ التبليغ ولمجهولية محل اقامتكم وحسب شرح القائم بالتبليغ واشعار قائممقامية الكاظمية في ٣/ ٩/ ٢٠٢٣ عليه تقرر تبليغكم اعلانا بصحفتين محليتين لتنفيذ ما تقدم وخلال المدة اعلاه من تاريخ النشر وعند عدم قيامكم بذلك سيكون من حق المنذر اللجوء للقضاء ليتم فسخ العقد وحسب ما ورد في الانذار المرقم في اعلاه
حميد شكر عبد الامير
مدير الهيئة
//////////////
محكمة بداءة الكرادة
العدد : ٥٢٩٩ / ب/ ٢٠٢٣
اعلان
الى المدعى عليه/ المدير المفوض لشركة المستقبل لتأجير وتجارة السيارات محدودة المسؤولية/ اضافة لوظيفته
اقام المدعي المدير المفوض لشركة المنصور العراقية للسيارات محدودة المسؤولية اضافة لوظيفته زياد محمد محمود الرفاعي الدعوى البدائية المرقمة اعلاه يطلب الحكم بالزامكما بتسديد مستحقات مبالغ الصكوك (١٥٢٨٤٩ $) مائة واثنان وخمسون الف وثمانمائة وتسعة واربعون دولار امريكي والزامه بسداد غرامة تاخيرية بالغة ١٠٪ لكل صك ولمجهولية محل اقامتك تقرر تبليغك اعلانا بصحيفتين محليتين يوميتين للحضور امام هذه المحكمة على موعد المرافعة الموافق ٢١ / ١/ ٢٠٢٤ لذا وعند عدم حضورك او من ينوب عنك قانونا ستجري المرافعة بحقك غيابيا وعلنا وفق الاصول
القاضي / اخلاص عبد الامير اسماعيل
//////////////
محكمة بداءة الكرادة
العدد : ٤٦٧٦ / ب/ ٢٠٢٣
اعلان
الى المدعى عليه/ محمد حامد هاشم
اقام المدعي احمد رياض احمد الدعوى البدائية المرقمة اعلاه يطلب فيها الحكم بمبلغ (٣٥٧٠٠٠٠) ثلاثة ملايين وخميمائة وسبعون الف دينار عن شراء مواد منزلية ولمجهولية محل اقامتك تقرر تبليغك اعلانا بصحيفتين محليتين يوميتين للحضور امام هذه المحكمة على موعد المرافعة الموافق ٣١ / ١٢/ ٢٠٢٣ لذا وعند عدم حضورك او من ينوب عنك قانونا ستجري المرافعة بحقك غيابيا وعلنا وفق الاصول
القاضي / غانم عبد الله زناد
قاضي اول دار القضاء في الكرادة

ملاحضية التسجيل العقاري الاولى
فقدان أضبارة
رقم القطعةوالمقاطعه ٦٠٨/ ٥م٣٧صيادة
المساحه / ٢٠٠متر
بالنظـر لفقدان اضبارة العقـار اعلاه لدى مديريتنا لذى يرجى ممن لـه علاقه بالعقار مراجعتنا خلال ١٥ يوما اعتباراً من تاريخ نشر الاعلان وبعكسه يسقط حقه في العقار المذكور
مديرة التسجيل العقاري الاولى
هاژه صباح موسى
////////////////
((اخطار))
من / محكمة قوى الأمن الداخلي/ المنطقة الثانية
الى/ المتهم الهارب (المفوض كاكو لطيف عزيز كريم)
الساكن / مجهول الإقامة
اقتـضى حضـورك أمام هذه المحكمة خلال مدة (٣٠) يوماً من تاريخ نشره إذا كنت داخل العراق أو خارجه للأجابة عن الجريمة المسندة إليك وفق المادة (٣٢) ق . ع . د المعدل وبعكسه سوف تتخذ الإجراءات القانونية ضدك وتطبق بحقك أحكام المادة (٦٩) ق . أ . د المتضمنة ما يلي :-
١- الحكم عليك بالعقوبة المقررة لجريمتك .
٢- إعطاء الموظفين العموميين صلاحية إلقاء القبض عليك أينما وجدت .
٣- إلزام المواطنين بالأخبار عن محل اختفائك .
٤- حجز أموالك المنقولة والغير منقولة .
لواء الشرطة الحقوقي/سعد عبيد علي/رئيس محكمة قوى الأمن الداخلي
المنطقة الثانية
////////////////////////
محكمة الاحوال الشخصية في الحلة
العدد/ ٩٠٦٣/ش/٢٠٢٣
اعلان
الى المدعى عليه/ عقيل خضير حسين
اصـدرت هـذه المحكمة قرارها المرقـم اعلاه بتاريـخ ٣٠/١٠/٢٠٢٣ والمتضمن الحكـم بالتفريق القضائـي بـين المتداعيين (امل عبد الجليل حمزه و عقيل خضير حسـين) ولمجهوليه محل اقامتك حسـب شرح القائـم بالتبليـغ في ٢٠/١٢/٢٠٢٣ واشـعار مختار حـي المصطفـى الأول / ناحية الاسـكندرية المدعو (حيدر عبود نوري) بتاريخ ٢٠/١٢/٢٠٢٣ لذا تقرر تبليغك اعلانا بصحيفتين محليتـين يوميتين ولك حق الطعن تمييزا بقرار الحكم وبعكسـه يكتسـب القرار الدرجة القطعية وفق القانون ..
القاضي/ هاتف عبيد عبود
//////////////////
وزارة الداخلية/وكالة الوزارة للشؤون الادارية والمالية
مديرية الاحوال المدنية والجوازات والاقامة
قسم شؤون الاحوال المدنية كركوك
العدد/ ٦٩٦٢
التاريخ/ ١٤/١٢/٢٠٢٣
م/ اعلان
قدم المواطن (عمر عبد الجبار ياسين) دعوى في هذه المديرية لتبديل اسم من (عمر) الى (علي) من لديه اعتراض مراجعة هذه المديرية خلال خمسـة عشر يوما من تاريخ نشرة في الجريدة وبعكسه فسوف تنظر هذه المديرية في الدعوى وفق أحكام المادة (٢٢) من قانون البطاقة الوطنية رقم (٣) لسنة ٢٠١٦ .
اللواء الحقوقي / نشأت ابراهيم الخفاجي
مدير الاحوال المدنية والجوازات والاقامة العام
//////////////////
فقدان
رقم العقار/ ٥/٦١٨م٣٧ صيادة
الجنس/ عرصة
النوع/ ملك صرف
اسم المالك/ بلدية كركوك
فقـدت اضبارة العقار المذكور اعلاه لدى مديرتنا لذا يرجى ممن له علاقة بالعقار مراجعتنا خلال (١٥) يوم اعتبارا من تاريخ النشر الاعلان وبعكسه يسقط حقه في العقار المذكور ..
مدير التسجيل العقاري كركوك
//////////////////////
وزارة العدل /مديرية التسجيل العقاري العامة
دائرة التسجيل العقاري في جلولاء
اعلان
طلب تسجيل عقار مجددا
بناء على الطلب المقدم الى هذه الدائرة بتاريخ ١٦ / ١ / ٢٠٢٢ لتسجيل تمام العقار تسلسل ١٥٦٧ محلة العروبة بأسـم / محمود حسـين كسه مجددا باعتبار حائزا له بصفة المالك للمدة القانونية ولغرض تثبيت الملكية المذكورة تمهيدا للتسـجيل وفق احكام قانون التسـجيل العقاري رقم (٤٦) لسـنة ١٩٧١ قررنـا اعلان هذا الطلب فعلى كل من يدعـي بوجود علاقة او حقوق معينة على هذا العقـار تقديـم مالديه من بينات الى هذه الدائرة خلال مدة ثلاثين يوما اعتبارا من اليوم التالي لنشر هذا الاعلان وكذلك الحضور في موقع العقار في الساعة العاشرة صباحا من اليوم التالي لانتهاء مدة هذا الاعلان وذلك لاثبات حقوقه موقعيا في الكشف الذي سيجري في اليوم المذكور لهذا الغرض .
الملاحظ / خالد جواد كاظم
ملاحظية التسجيل العقاري في جلولاء

اعلان
الى / السادة مساهمي شركة المدينة السياحية في سد الموصل المحترمين
م / اعلان دعوة اجتماع الهيئة العامة
اسـتنادا لاحـكام قانون الـشركات رقم (٢١) لسـنة ١٩٩٧ المعـدل وتنفيذا لقـرار مجلس الادارة بالمحضر رقم (٨) في ٢٦ / ١١ / ٢٠٢٢ تقرر دعوة الهيئة العامة للشركة للاجتماع في تمام الساعة الثانيـة عـشر من ظهر يـوم (السـبت) المصـادف ١٣ / ١ / ٢٠٢٤ محافظة نينـوى – الموصل – الفيصلية فندق رويال (قاعة آشور) وادناه جدول الاعمال وكما يلي :
١-مناقشـة تقريـر مجلس الادارة عن نشـاط الشركة للسـنة المالية المنتهيـة في ٣١ / ١٢ / ٢٠٢٢ والمصادقة عليه .
٢-مناقشـة تقرير ديوان الرقابة المالية الاتحادي والحسابات الختامية للسنة المالية المنتهية في ٣١ / ١٢ / ٢٠٢٢ واجابة الشركة على الملاحظات الواردة فيه والمصادقة عليهما .
٣-ابراء ذمة رئيس واعضاء مجلس الادارة .
٤-مناقشـة بنود عقـد التاهيل والادارة والتشـغيل المحال الى شركة الاسـتاذ للمقـاولات والتجارة العامة والاستثمار السـياحي والعقاري والاستشارات والتصاميم الهندسية والنقل العام والشحن والتفريغ والخدمات العامة محدودة المسؤولية .
راجين الحضور اصالة او انابة احد المسـاهمين بموجب سـند انابة او توكيـل الغير بموجب وكالة مصدقـة من كاتـب العدل على ان تودع الانابات والوكالات لدى هيئة الاوراق المالية قبل ثلاثة ايام في الاقـل من الموعد المحدد للاجتماع اسـتنادا لاحكام المادة (٩١) مـن القانون وفي حالة عدم حصول النصاب القانوني يؤجل الاجتماع ليوم (السبت) المصادف ٢٠ / ١ / ٢٠٢٤ في نفس الزمان والمكان المعينين اعلاه .
مع فائق التقدير والاحترام .....
رياض احمد خلف
رئيس مجلس الادارة

جمهورية العراق
مجلس القضاء الاعلى
رئاسة محكمة استئناف بغداد الكرخ
محكمة بداءة الكاظمية
العدد ٢١٣٣ / ب / ٢٠٢٣
التاريخ ٢٠ / ١٢ / ٢٠٢٣
اعلان
الى المدعى عليه (علاوي كريم محمد)
اقـام المدعـي (مهدي كريم محمد) الدعـوى البدائية المرقمة (٢١٣٣ / ب / ٢٠٢٣) يطالبـك بهـا بتمليك العقار المرقم ١ / ٢١٢٢ م ٧ البور ولمجهولية محل اقامتك وحسب شرح القائم بالتبليغ قرر تبليغك اعلانا في صحيفتـين محليتـين للحضور امام هذه المحكمـة في موعد المرافعة المصادف يوم ٩ / ١ / ٢٠٢٤ الساعة ٨:٣٠ صباحا وعند عدم حضورك او من ينوب عنك قانونياً سوف تجري المرافعة بحقك غيابياً وعلناً وفق القانون
القاضي / مهند صالح محسن

مجلس القضاء الأعلى/رئاسة محكمة استئناف البصرة
محكمة الأحوال الشخصية في المعقل/مكتب البحث الاجتماعي في المعقل
العدد: ١٦١٥ / بحث / ٢٠٢٣ التأريخ : ٢٥ / ١٢ / ٢٠٢٣
م / إعلان نشر
إلى السيد / سيف الدين أياد ولي
تحية طيبة :
بناء على الدعوى الشرعية المرقمة ١٦١٥ / ب / ٢٠٢٣ والمقامة من قبل المدعية (فرح عادل محي الدين) والمدعى عليه (سيف الدين أياد ولي) والذي تطلب فيها الحكم (تسليم قاصرين) لوحظ حسب شرح المفوض مركز شرطة بيجي في ١١ / ١٢ / ٢٠٢٣ وشرح مختار منطقة (حي العسكري) المتضمن أن المدعى عليه كان يسكن في منطقة وارتحل إلى جهة مجهولة غير معلومة عليه فقد تقرر تبليغك بصحيفتين يوميتين محليتين ليقتضي حضورك امام هذه المحكمة / مكتب البحث الاجتماعي صباح يوم يوم الموافق ١١ / ١ / ٢٠٢٤ .
القاضي/محسن سلمان فيصل

مجلس القضاء الاعلى /رئاسة محكمة استئناف نينوى
محكمة الاحوال الشخصيةفي حمام العليل
العدد:١٨٧٧/ش/٢٠٢٣ التاريخ٢٦/١٢/٢٠٢٣
اعلان تبليغ بالحضور
المدعية/ فريال قاسم محمد علي
المدعى عليه/ مال الله يونس قادر مصطفى اسمو
اشـارة الى الدعوى الشرعيـة المرقمة ١٨٧٧/ش/٢٠٢٣ والمقامة من قبل المدعيـة والتي موضوعها طلب التفريق ولمجهوليـة محل اقامتك حسـب كتاب مركـز شرطة حمام العليـل بالعدد ٤٩١٣/١٧ في ٢٢/١٢/٢٠٢٣ واشـعار المختـار عـادل ابراهيم ظاهر عليه قررت هـذه المحكمة تبليغك عن طريق النـشر بجريدتين محليتين بالحضور الى ديوان هذه المحكمة في موعد المرافعة المصادف١٤/١/٢٠٢٤ وعند عدم حضورك سـوف تجري المرافعة بحقك وفق القانون
القاضي /عبد العزيز عطا الله محمد

إعـــــلان(كسر قرار)

استنادا الى نظام المزايدات والمناقصات الخاصة بالأوقاف المرقم ٤٥ لسنة ١٩٦٩

تعلن هيئة ادارة واستثمار اموال الوقف السني /ملاحظية الاملاك الوقفية في الرمادي عن إجراء مزايدة علنية (كسر قرار)لتأجير جزء من القطعة المرقمة ١٨/١٠ م ٦١ نبي الله أيوب وكري سعدة (بناية التربية سابقاً) وبمساحة (١١٧٦م٢) والتي تحتوي على محلات غير منتظمة + ساحة ويكون ايجارها صفقة واحدة وببدل إيجار سنوي مقداره (١٢،١٦١،٢٥٠) اثنا عشر مليون ومئة وواحد وستون الفا ومئتان وخمسون دينار عراقي قابلة للزيادة.
فعلى الراغبين بالاشتراك بالمزايدة دفع ٢٠ % من بدل التقدير ومستصحبين معهم المستمسكات الرسمية (البطاقة الوطنية وبطاقة السكن والبطاقة التموينية) وعلى من ترسو عليه المزايدة دفع الايجار السنوي صفقة واحدة مع أجور الإعلان والمصاريف الأخرى-مع ملاحظة المادة (١٨) من نظام المزايدات والمناقصات الخاصة بالأوقاف التي منعت المسؤولين والموظفين في دوائر الأوقاف واقاربهم الى الدرجة الرابعة من الاشتراك بالمزايدة وكذلك المدينين لجهة الوقف.
يكون موعد المزايدة الساعة (العاشرة) من صباح يوم (الاربعاء) الموافق ٣ / ١ /٢٠٢٤

ء/مدير عام هيئة ادارة واستثمار أموال الوقف السني

الاتحاد التعاوني في محافظة بغداد
جمعية الحضر التعاونية الاستهلاكيه
يقوم اتحاد بغداد التعاوني بمزاد علني على (٢٤) محل متفاوتة المساحات في بناية جمعية الحضر التعاونية الاستهلاكية في منطقة الدورة شارع ٦٠ وموعد المزايدة هو يوم الخميس ١١/١/٢٠٢٤ الساعه العاشرة صباحا وذلك في قاعه المامون التعاونية خلف ناحية المنصور
مزهر علي سلمان / رئيس اتحاد بغداد التعاوني
***
مديرية استخبارات ومكافحة ارهاب الانبار / الشعبه القانونية
تقرر نشر اعلان امر قبض بحق المتهم/ الشرطي فراس حميد عبد الفتاح عبدالله الدراجي اسم والدته عليا حسين احمد تولد ١٩٨٧ يسكن الانبار الفلوجة حي الضباط وفق احكام المادة ٥ و ٣٤ من ق ع د رقم ١٤ لسنة ٢٠٠٨ المعدل في الجريدة الرسمية لوجود مجلس تحقيقي مشكل بحقه
العقيد / رئيس المجلس التحقيقي
***
مديرية احوال بغداد/ الرصافة
قدم المواطن/ احسـن فلاح حسـين طلبـا يروم فيه تبـديل (الأسـم) من (احسـن) وجعله(حسـين) فمن لديه اعتراض على الدعوى مراجعة هذه المديرية خلال مدة اقصاها خمسة عشر يوم وبعكسه سوف ينظر بالدعوى وفق احكام المادة ٢٢ من قانون البطاقة الوطنية رقم ٣ لسنة ٢٠١٦
اللواء الحقوقي/ نشأت ابراهيم الخفاجي - مدير الجنسية العام
***
قسم شؤون احوال الانبار
قدم المدعي/ نور نبيل حامد علي دعوى والمتضمنة تبديل اسمها وجعله (نورهان) بدلا من (نور) فمن لديه حق الاعتراض مراجعة مقر هذه المديرية خلال خمسة عشر يوم وبعكسه سيتم النظر في طلبه وفق احكام المادة ٢٢ من قانون البطاقة الموحدة رقم ٣ لسنة ٢٠١٦
اللواء الحقوقي/ نشأت ابراهيم الخفاجي - مدير الجنسية العام
***
اعلان
الى الشريك / اسماء عبد الغني علي - اقتضى حضورك الى صندوق الاسكان العراقي فرع الانبار/ الرمادي وذلك لتثبيت اقرارك بالموافقة على قيام الشريك السيد/ محمد ثامر صالح بالبناء على حصته المشاعة في القطعة المرقمة ٩/٥ ١٦٦٧ م١ ج خ

محكمة الاحوال الشخصية في ذات السلاسل
العدد/ ٩٢٧٥ / ش / ٢٠٢٣
الى المدعى عليه/ حيدر حميد رشيد - اقام المدعي/ حميد رشيد خلف الدعوى المرقمة اعلاه امام هذه المحكمة تطالبك فيها باسقاط النفقة ولمجهولية محل اقامتك وحسب شرح القائم بالتبليغ وتأييد المجلس المحلي لذا قرر تبليغك اعلانا بصحيفتين محليتين يوميتين للحضور امام هذه المرافعة المصادف ٩/١/٢٠٢٤ الساعه التاسعة صباحا وفي حالة عدم حضورك او من ينوب عنك قانونا ستجري المرافعة بحقك غيابيا وعلنا وفق الاصول
القاضي/ محمد هاتو جوني
***
محكمة بداءة ذات السلاسل
العدد/ ١٠٣٣ /ب / ٢٠٢٢
المدعي/ محمد درسون جواد - المدعى عليهم/ رائد درسون جواد وجماعته - بناء على قرار الحكم الصادر عن محكمة بالعدد اعلاه في ١٣/٩/٢٠٢٣ والمكتسب الدرجة القطعية تقرر الاعلان عن بيع العقار المدرجة اوصافه ادناه لمدة ثلاثين يوما اعتبارا من اليوم التالي لتاريخ النشر وستجري المزايدة في هذه المحكمة الساعة الثانية عشر ظهرا فعلى الراغبين الحضور في الزمان والمكان المعينين مستصحبين معهم التامينات القانونية بنسبة ١٠% من القيمة المقدرة للعقار بصك مصدق لامر هذه المحكمة من مصرف حكومي اذا كان المزايد من غير الشركاء اما اذا كان من الشركاء فيعفى من التأمينات بقدر حصته في العقار وتحميل المشتري المصاريف واذا صادف يوم المزايدة عطلة رسمية فستجري في اليوم الذي يليه من الدوام الرسمي
القاضي/ مرتضى سليم خصاف
الاوصاف/ موقع العقار ورقمه/ تسلسل ٥/٢٧٦ مقاطعة ٢١ السلام جنسه ونوعه/ دار سكن المساحة/ ١٥٠ م ٢ اوصاف العقار ومشتملاته/ طابقين يتكون الطابق الارضي من طرمه ودرج يؤدي الى الطابق العلوي مبني من الطابوق والاسمنت وفيه حمام ومرافق ومطبـخ واستقبـال وهول ومنور وغرف عدد اثنان ودرج داخلي مبـني من الطابـوق والاسـمنت يؤدي الى الطابـق العلوي الذي يتكون من غرف عدد اثنان ومنور وحـولي وحـمام ومرافق ودرج يؤدي الى السـطح الشـاغل/ عدنان جواد كاظم يرغب بالبقـاء كمستاجر في الدار بعد البيع القيمة المقدره/ ١٩٥,٠٠٠,٠٠٠ مائة وخمسـة وتسعون مليون دينار عراقي
***
محكمة بداءة الاعظمية
العدد/ ٣٠١٦ / ب / ٢٠٢٣
الى المدعى عليها/ ود عدنان عبـد الامير كاظم - تسـكن بـغداد الاعظمية م٣٠٨ ز ٣ د بالدلاله - اقامت المدعيات /١ - بر عدنان عبد الامير كاظم اضافة لتركة المتوفي تسكن بـغداد الاعظمية م٣٠٨ ز ٢١ د٢ - ٢ - در عدنان عبـد الامير كاظم اضافة لتركة المتوفي تسكن بغداد الاعظمية م٣٠٨ ز ٢١ د٢ الدعوى المرقمة اعلاه بـتاريخ ١٢/١٢/٢٠٢٣ والذين يطلبون فيها بالحكم ابطال تسجيل العقار المرقم ١٩/١٠٢ م ١٣ هيبـت خاتون ولار تحالك لجهه مجهولة حسب شرح القائم بالتبليغ وتأييد مختار المحلة تقرر تبليغكم في صحـيفتين محـليتين يوميتين على موعد المرافعة الموافق ٣١/١٢/٢٠٢٣ وعند عدم حضورك او ارسال من ينوب عنك قانونا ستجري المرافعة بحقك غيابا وعلنا وفق القانون
القاضي/ الهام فخري صادق
***
محكمة الاحوال الشخصية في الزهور
العدد/ ٥٣٦٨ / ش / ٢٠٢٣
اقام المدعي/زيد حميد جاسم - المدعى عليه/ سميه حميد جاسم - اقام المدعي/زيد حميد جاسم المدعوى الشرعية المرقمة اعلاه المتضمنة طلب الحكم ولمجهولية محل اقـامتك قررت المحكمة تبليغك بالحضور بصحيفتين محليتين يوميتين والحضور بموعد المرافعة المصادف ٤/١/٢٠٢٤ او ارسال من ينوب عنك قانونا وفي حالة عدم حضورك ستجري المرافعة بحقك غيابيا وعلنا وحسب الاصول
القاضي/ عباس حسن عوده العكيلي
***
محكمة بداءة البياع
العدد/ ٢٦٠٩ / ب/ ٢٠٢١
الى المدعى عليه/ حسن عبد الفتاح مصطفى -مجهول محل الاقامة حاليا - اصدرت هذه المحكمة قرارها المؤرخ في ٢٨/٤/٢٠٢٢ في الدعوى اعلاه يقضي بألزام المدعى عليه الاول حسن عبد الفتاح مصطفى باعاده المبالغ المستلمه من قبله بموجب عقد البيع المروري المؤرخ في ٢٥/٦/٢٠٢١ والبالغه ٧,٦٠٠ سبعه الاف وستمائة دولار امريكي الى المدعي حسين علي حسن كونه عقدا باطلا وغير منتج لاثاره القانونية وتحميله الرسوم والمصاريف القضائية واتعاب محاماة وكيل المدعي المحامي حبيب سهر مبلغ خمسـمائة الف دينار عراقـي ورد دعوى المدعي عن المدعى عليه الثاني علاء ابـراهيم شرقي لخلوها من صيغتها القانونية وتحميله الرسوم والمصاريف غيابياً بحقك ولظهور كونك مجهول محل الاقامة حسب شرح القائم بالتبليغ وتأييد المجلس البلدي عليه تقرر تبليغك بالقرار بصحيفتين محليتين يوميتين ولك حق الاعتراض عليه خلال المدة القانونية وبعكسه سيكتسب القرار الدرجة القطعية
القاضي/ عبد الحسين محسن جبار
***
محكمة بداءة البياع
العدد/ ٤٦٣٧ / ب / ٢٠٢٣
الى المدعى عليه/ مصعب خالد -مجهول محل الاقامة حاليا - أقام المدعي/ سلوان مهدي الدعوى المرقمـة اعلاه لدى هذه المحـكمة يطلبـك فيها فوات المنفعه والتعويض عن الاضرار المقدر ، بمبلغ ثلثمائة وخمسون مليون دينار وتحـميلكم الرسـوم والمصاريف واتعاب المحاماة
ولمجهولية محل اقامتك حسب شرح القائم بالتبليغ وتايد المجلس البلدي انتقلك الى جهة مجهولة قـرر تبـليغك بصحـيفتين محـليتين يوميتين بـموعد المرافعة يوم ٨/١/٢٠٢٤ الساعة التاسعة صباحا وفي حالة عدم حضورك او من ينوب عنك قانونا ستجري المرافعة بحقك غيابيا وعلنا وفق القانون
القاضي/ عقيل طارق محمد

محكمة الاحوال الشخصية في الكرخ
العدد/ ٩٠٣٤ / ش / ٢٠٢٣
الى المدعى عليه/ محـمد عبـد الرزاق جبـار - اقـامت المدعية/ ريم علي كريم الدعوى الشرعية المرقمة اعلاه والتي تطلبك فيها تاييد حضانة الاطفال بنين وريتاج وعلي وامير ولمجهولية محل اقامتك حسب ماجاء بشرح المبلغ القضائي على ورقة التبليغ والمؤيدة بختم المجلس المحلي تقرر تبليغك بصحيفتين محليتين يوميتين وفي حالة عدم حضورك او من ينوب عنك قـانونا موعد المرافعة الموافق ٣١/١٢/٢٠٢٣ سـوف تجري المرافعة بحقك غيابيا وعلنا وفق القانون
القاضي/ احمد كمال منصور
***
محكمة بداءة الكرخ
العدد/ ٧٤٦٩ / ب / ٢٠٢٣
الى المدعى عليه/ سعدون حسين علي - أقـام المدعي/ معن عبـد اللطيف جاسم الدعوى البدائية المرقمة اعلاه يطلب فيها اعادة البدل البالغ ١١,٠٠٠,٠٠٠ احد عشر مليون دينار وتحميله الرسوم والمصاريف واتعاب المحاماة ولمجهولية محل اقامتك حسب شرح المبلغ القائم بالتبليغ وتأييد المجلس البلدي عليه تقرر تبليغك بصحيفتين محليتين للحضور امام هذه المحكمة بموعد المرافعة يوم ١٠/١/٢٠٢٤ الساعة التاسعة صباحا وعند عدم حضورك او من ينوب عنك قـانونا ستجري المرافعة بحقك غيابيا وعلنا وفق القانون
القاضي/ علي عبد الغفور احمد
***
محكمة بداءة الكرخ
العدد/ ٧٦٩٩ / ب / ٢٠٢٣
الى المدعى عليها/ ياسمين جيشي مطلك - أقامت المدعية/ رفعت محـمد حسـن الدعوى البدائية المرقمة اعلاه تطلب فيها الزام المدعى عليها بدفع بدلات ايجار للعقار المرقم ١٤٩١/٣ م١ الخر وتحميلها الرسوم والمصاريف واتعاب المحاماة ولمجهولية محـل اقـامتك حسب شرح المبلغ القائم بالتبليغ وتأييد المجلس البلدي عليه تقـرر تبـليغك بصحيفتين محـليتين للحضور امام هذه المحـكمة بـموعد المرافعة يوم ٣١/١٢/٢٠٢٣ الساعة التاسعة صباحا وعند عدم حضورك او من ينوب عنك قـانونا ستجري المرافعة بحقك غيابيا وعلنا وفق القانون
القاضي الاول/ محمد علي محمود نديم
***
محكمة بداءة الكرخ
العدد / ٥٧٧٩ / ب / ٢٠٢٣
المدعي عليها/ ادبل سامي محمد - اصدرت هذه المحكمة بحقك حكماً غيابياً في الدعوى البدائية المرقمة اعلاه بتاريخ ٢٩/١٠/٢٢٣ الذي يقضي بقطع واسقاط النفقة المفروضه على المدعي فراس باسم ابراهيم ولمجهولية محل اقامتك والمؤيد من مختار المنطقة تقرر تبليغك بالحكم الغيابي اعلاناً بصحيفتين يوميتين وفي حـال عدم حضورك او من ينوب عنك قانونا وخلال المدة القانونية تبدأ من اليوم التالي للنشر سوف يكتسب قرار الحكم الدرجة القطعية بحقك
القاضي/ محمد محيسن علي
***
محكمة بداءة الكرخ
العدد / ٢٧٨ / ب / ٢٠٢٣
طالب تجديد القوة التنفيذيه/ بلقيس فاضل حسين - المطلوب تجديد القوة التنفيذيه ضده / محمود نعمه مولد- اصدرت هذه المحكمة بحقك حكماً غيابياً في الدعوى البدائية المرقمة اعلاه بـتاريخ ٢٧/٨/٢٠٢٣ يقـضي فيه بـتجديد القـوة التنفيذيه للحكم الصادر من هذه المحـكمة بـالعدد ٢٤٨٣/ب/٢٠٠٩ في ١٣/١٠/٢٠٠٩ وتحـميل المدعية الرسـوم والمصاريف ولمجهولية محل اقامتك حسب شرح المبلغ القضائي وتأييد المجلس البلدي وانتقالك الى جهة مجهولة لذا قرر تبليغك اعلاناً بصحيفتين محليتين يوميتين واسعتي الانتشار بقرار الحكم اعلاه وفي حال عدم حضورك او الاعتراض سوف يكتسب القرار الدرجة القطعية وفق الاصول
القاضي/ كفاح صادق رسن
***
محكمة بداءة الكرخ
العدد / ٦٥٩٦ / ب / ٢٠٢٣
المدعية/ضحى صبـاح عجيل - المدعى عليه/ ماجد حميد هادي - اصدرت هذه المحـكمة بحقك حكماً غيابياً في الدعوى البدائية المرقمة اعلاه بتاريخ ٢٣/١١/٢٠٢٣ يقضي فيه بـالزام المدعى عليه بـتاديته الى المدعية مبلغ قـدره خمسـة ملايين دينار كتعويض مادي ومعنوي ورد الدعوى بالزياده وتحميله الرسوم والمصاريف القضائية ولمجهولية محل اقامتك حسب شرح المبلغ القضائي وتأييد المجلس البلدي وانتقالك الى جهة مجهولة لذا قرر تبليغك اعلاناً بصحيفتين محليتين يوميتين واسعتي الانتشار بقرار الحكم اعلاه وفي حال عدم حضورك او الاعتراض سوف يكتسب القرار الدرجة القطعية وفق الاصول
القاضي/ استبرق حمادي عزاوي
***
محكمة بداءة الكرخ
العدد / ٣٧٧٥ / ب / ٢٠٢٢
المدعي/ رئيس جمعية الهلال الاحمر العراقي اضافة لوظيفته - المدعى عليه/ صادق رحيم عبد - المدير المفوض لشركة المربع للتجاره المختصه بـالخدمات الطبيه اضافة لوظيفته - اصدرت هذه المحكمة بحقـك حـكماً غيابـياً في الدعوى البـدائية المرقمة اعلاه بـتاريخ ١٠/٨/٢٠٢٣ يقـضي فيه بـالزام المدعى عليه اضافة لوظيفته بـتاديته للمدعي اضافة لوظيفته مبلغ خمسة وثلاثون مليون وثمنمئة وثلاثة وثلاثون الف دينار وتحميله الرسوم والمصاريف واتعاب محاماة وكيل المدعي مبلغ مقداره خمسـمائة الف دينار ولمجهولية محل اقامتك حسب شرح المبلغ القضائي وتأييد المجلس البلدي وانتقالك الى جهة مجهولة لذا قرر تبليغك اعلاناً بصحيفتين محليتين يوميتين واسعتي الانتشار بقرار الحكم اعلاه وفي حل عدم حضورك او الاعتراض سوف يكتسب القرار الدرجة القطعية وفق الاصول
القاضي/ نبراس صباح مهودر

محكمة بداءة الكرخ
العدد / ٥٦٦٩ / ب / ٢٠٢٣
المدعيان/ نصير عبـود علي وعصام علي حسـن - المدعى عليه/ زيد معين احـمد - اصدرت هذه المحكمة بحقك حكماً غيابياً في الدعوى البدائية المرقمة اعلاه بـتاريخ ٢٠/١١/٢٠٢٣ يقضي فيه بـالزام المدعى عليه بـتاديته للمدعيان مبـلغ قـدره اربـعة وسبعون مليون واربعمائة الف دينار عن بدلات الايجار للعقار المرقم ٧/٩٥١٥ م ٢٠ داودي للفترة من ٣/١/٢٠٢١ ولغاية ١٠/١٢/٢٠٢١ وتحميله الرسوم والمصاريف واتعاب المحاماة ولمجهولية محل اقـامتك حسب شرح المبلغ القضائي وتأييد المجلس البلدي وانتقالك الى جهة مجهولة لذا قرر تبليغك اعلاناً بصحيفتين محـليتين يوميتين واسعتي الانتشار بقرار الحكم اعلاه وفي حال عدم حضورك او الاعتراض سوف يكتسب القرار الدرجة القطعية وفق الاصول
القاضي/ استبرق حمادي عزاوي
***
محكمة جنح ابي غريب
العدد / ٨٠٨ / ج / ٢٠٢٣
الى المتهم الهارب/ حميد عبـاس ابـراهيم - لمقتضيات حسم الدعوى الجزائية المرقمة ٨٠٨/ج/٢٠٢٣ والمنظوره من قبل هذه المحكمة والخاصة بالمشـتكي/ علي مزاحـم شاكر ومصرف الرافدين وفق احكام المادة ٤٥٦ من قـانون العقوبات رقم ١١١ لسنة ١٩٦٩ ولتعذر تبليغك كونك هارب ومجهول محل الاقـامة لذا تقـرر تبـليغك بواسـطة الاعلان نشرا بصحيفتين محـليتين للحضور امام محكمة جنح ابي غريب في الساعة التاسـعة من صبـاح يوم المحـاكمة الموافق ٢٨/١/٢٠٢٤ وفي حـالة عدم حـضورك ستجري المحاكمة بحقك غيابيا وعلنا وفق القانون
القاضي / مسار قحطان سعدون
***
محكمة جنح ابي غريب
العدد / ٤٩٦ /ج/ ٢٠٢٣
الى المتهم الهارب/ احمد طالب عبدالله عبد - لمقتضيات حسم الدعوى الجزائية المرقمة ٤٩٦/ج/٢٠٢٣ والمنظوره من قبل هذه المحكمة والخاصة بالمشتكي/ دائره الاصلاح العراقية والمتهم/ احمد طالب عبدالله عبد تولد ١٩٨٥ اسم الام/ حسيبه علي كرموش وفق احكام المادة ٢٦٧ من قـانون العقوبـات ولتعذر تبليغك كونك هارب ومجهول محل الاقامة لذا تقرر تبليغك بواسطة الاعلان نشرا بصحيفتين محليتين للحضور امام محكمة جنح ابي غريب في الساعة التاسعة من صباح يوم المحـاكمة الموافق ٢٩/١/٢٠٢٤ وفي حالة عدم حضورك ستجري المحاكمة بحقك غيابيا وعلنا وفق القانون
القاضي / مسار قحطان سعدون
***
محكمة جنح ابي غريب
العدد / ٧٤٦ /ج/ ٢٠٢٣
الى المتهم الهارب/ عوده احـمد فلفل - لمقـتضيات حسـم الدعوى الجزائية المرقـمة ٧٤٦/ج/٢٠٢٣ والمنظوره من قبل هذه المحكمة والخاصة بالمشتكي/ حردان محسن غضيب والمتهم/ عوده احمد فلفل تولد ١٩٦٦ اسم الام رفعه عليوي وفق احكام المادة ٤٥٦ من قـانون العقوبـات ولتعذر تبـليغك كونك هارب ومجهول محل الاقـامة لذا تقـرر تبليغك بواسطة الاعلان نشرا بصحيفتين محليتين للحضور امام محكمة جنح ابي غريب في الساعة التاسعة من صبـاح يوم المحـاكمة الموافق ٢٩/١/٢٠٢٤ وفي حـالة عدم حضورك ستجري المحاكمة بحقك غيابيا وعلنا وفق القانون
القاضي / مسار قحطان سعدون
***
محكمة جنح ابي غريب
العدد / ٨٠٢ /ج/ ٢٠٢٣
الى المتهم الهارب/ محمد امين احمد حمزه - لمقتضيات حسم الدعوى الجزائية المرقمة ٨٠٢/ج/٢٠٢٣ والمنظوره من قبـل هذه المحـكمة والخاصة بالمشـتكي/ ١ - مجلس القضاء الاعلى ٢ - هند كاظم جمعه والمتهم/ محمد امين احمد حمزه تولد ١٩٩١ اسم الام خالده علاوي وفق احـكام المادة ٢٩٨/٢٩٢ من قـانون العقوبـات ولتعذر تبـليغك كونك هارب ومجهول محل الاقـامة لذا تقـرر تبليغك بواسطة الاعلان نشرا بصحيفتين محـليتين للحضور امام محكمة جنح ابي غريب في السـاعة التاسـعة من صبـاح يوم المحاكمة الموافق ٣١/١٢/٢٠٢٣ وفي حـالة عدم حضورك ستجري المحـاكمة بحقك غيابيا وعلنا وفق القانون
القاضي / مسار قحطان سعدون
***
محكمة جنح البياع
العدد / ٢٤٥٨ / ج/ ٢٠٢٣
الى المحكوم عليه غيابيا/ عبدالله مهدي عبدالله - بتاريخ ٢٩/١١/٢٠٢٣ قررت هذه المحكمة تجريم المحكوم اعلاه وفق المادة ٤٥٣ / الشق الاول من قـانون العقوبـات رقم ١١١ لسنة ١٩٦٩ المعدل عن شكوى المشتكي/ ساجده لطيف حسين وحكمت عليك غيابيا منه بالحبس الشديد لمدة سنه واحده وعليه تقـرر تبـليغك بواسطة صحـيفتين محـليتين لتقديم اعتراضك على الحـكم اعلاه وخلال ثلاثة اشهر من تاريخ نشر الاعلان وبخلافه سيصبح الحكم الغيابي بـالتجريم بمنزلة الوجاهي استنادا لاحكام المادة ٢٤٣ الاصولية
القاضي / احمد عبيد الكعبي
***
محكمة جنايات الكرخ هـ١
العدد / ٣٨٥٥ /ج/١/٢٠٢٣
الى المتهمه الهاربـه/ الهام كامل محـمد احـمد - اسـم والدتها ليلى نوري تولد ٢٤/١٢/١٩٧٠ - حكمت عليك هذه المحكمة بتاريخ ١٢/١٢/٢٠٢٣ بالسجن المؤقت لمدة ست سنوات وفق احكام المادة ١/٢٩٥ من قـانون العقوبـات رقـم ١١١ لسـنة ١٩٦٩ ولمجهولية محل اقـامتك تقرر تبـليغك بالحكم بصحـيفتين محـليتين ولك حـق الاعتراض والتمييز على الحكم الصادر بحقك استنادا لاحكام المادة ٢٤٧ الاصولية
القاضي / احمد حسين حسن - رئيس محكمة جنايات الكرخ هـ١

تنويه
سقط سهوا في اعلان جنايات الكرخ ٣٣٦٤/ج/٢٠٢٣ المنشور في جريدة الشرق بالعدد ٤١٥٥ والعراق الاخبارية ٢٠٢٥ ليوم ٢٧/١١/٢٠٢٣ عباره ولمجهولية محل اقامتك تقرر تبليغك بالحكم بصحيفتين محليتين يوميتين ولك حق الاعتراض ثم التمييز على الحكم الصادر بحقك استنادا لاحكام المادة ٢٤٧ الاصولية لذا اقتضى التنويه
***
تنويه
سقط سـهوا في اعلان جنايات مكافحـة الفسـاد المركزية ١٣٢/ج م / ٢٠٢٣ في جريدة الشرق بالعدد ٤١٥٤ والعراق الاخبارية

مقدمة البرامج فرح الشيخلي للشرق:

ـ الدراسة الأكاديمية لا تكفي لأعداد الإعلامي لسوق العمل

ـ بدأت مشواري مترجمة ووجدت نفسي في البرامج الاجتماعية

حوار ـ رشا الجواري

فرح الشيخلي، اعلامية عراقية، تعمل معدة ومقدمة برامج، تقيم في بيروت، تكاد تكون هويتها مركبة، فهي بغدادية بنكهة بيروتية، فضلا عن كونها تملك الجنسية اللبنانية، حاصلة على شهادة البكالوريوس من كلية اللغات، قسم الترجمة، فرع اللغة الفرنسية، بدأت حكايتها مع الشاشة عام (٢٠١٠) مترجمة في قناة الاتجاه، ولتوفر عدد من المواصفات فيها، عرضت عليها القناة تقديم أحد البرامج .. تنقلت الشيخلي بين عدة وظائف اعلامية، (كالترجمة وأعداد البرامج وتقديمها، فضلا عن عملها مدربا دوليا في مجال الأعلام في مركز الاتحاد للإعلام (Ucmt)، كما أعدت برامج مختلفة، من حيث التخصص والمحتوى، كالبرامج (الاجتماعية والاقتصادية والدينية) .. « الشرق « ألتقت فرح في هذا الحوار للتعرف على تجربتها المهنية، ومحطاتها الإعلامية، والصعوبات التي واجهتها، ومحاور اخرى.

*من اكتشفكِ؟ وكيف تم ذلك؟

ـ بداياتي في مهنة الاعلام، كانت في قناة الاتجاه الفضائية، التحقت بها للعمل بوظيفة « مترجم أخبار « وهو العمل المناسب لتحصيلي الدراسي، البكالوريوس في اللغة الفرنسية، أما تقديم البرامج فكان بناء على طلب مدير القناة، الذي قال أن ملامح وجهي مناسبة للشاشة، ومن هنا كانت البداية، أذ تم إدخالي في دورة مكثفة لمدة ثلاثة أشهر، ولابد من الشارة الى ان الاتجاه مدرسة كبيرة في الاعلام.

* في أي برنامج كانت انطلاقتك؟

– بدأت بتقديم برنامج اجتماعي تربوي، اسمه « ابني « وقد اكتشفت ان احب هذه المهنة، وممكن أن أبدع فيها .

*هل تعتقدين ان دراسة الاعلام ضرورية للنجاح، ام ان الموهبة تكفي؟

– دراسة الاعلام مهمة جدا، لكنها ليست كافية لنجاح الاعلامي، أذ يدخل عامل الموهبة، فضلا عن التدريب، والاحتكاك ومتابعة أعمال الزملاء وكبار الإعلاميين لاكتساب الخبرة.

*نلاحظ انكِ مختلطة الهوية، عراقية على لبنانية؟

– صحيح الاصل عراقي، وامتلك الجنسية اللبنانية، وأقيم في بيروت.

*ما البرامج التي قمت بأعدادها أوتقديمها؟

– اول برنامج قدمته « أبني « لصالح قناة الاتجاه الفضائية، ومن ثم برنامج « الاقتصادية « في نفس القناة أيضا، واستمر مشواري في تقديم البرامج المنوعة والدينية، اخرها برنامج « هل الهلال « لقناة الثقلين، وبرنامج سياسي لقناة نبأ بعنوان « الحصيلة « .

*ما البرنامج الذي يعد بوابتك نحو الاضواء؟

– كل برنامج قدمته له بصمة معينة في داخلي ولدى المشاهدين، ولكن برنامج « هل الهلال « على قشاشة قناة الثقلين، كان مميزا من كل النواحي ، من حيث التقديم والاعداد، والديكور، فضلا عن الإنتاج الذي تولته شركة متميزة « السات لينك « وكذلك على مستوى الضيوف، كانوا مميزين، من الصف الاول في لبنان وبلدان اخرى.

*كيف تصفين تجربتك مع قناة الاتجاه؟ ولماذا لم تستمري معهم؟

– تجربة راقية ومهمة لي، كانطلاقة، لكونها من القنوات الكبيرة، ولم استمر معهم، لرغبتي في ان اجرب انواع اخرى من البرامج، فدخلت الى مجال الاقتصاد مع قناة أخرى.

*ما حكايتك مع التدريب، وهل وصلتي الى مرحلة من النضوج الاعلامي، تؤهلك لتدريب الاعلاميين الجدد؟

– التدريب يعتمد على مسألتين مهمتين، اولهما : ان تكون لديك خبرة كافية، ومعلومات صحيحة، والثانية: ان يكون لديك اسلوب صحيح لا يصال المعلومات وافادة الاخين، والحمدلله انا استطعت ان اقوم بهذه المهمة على اتم وجه، وبدأتها مع أكبر مركز تدريب هنا في بيروت، وهو « مركز الاتحاد UCMT « .

*يلاحظ انكِ تعملين في اكثر من تخصص اعلامي.. اين وجدتِ نفسكِ؟

–انا عملت في كل مجالات التقديم والاعداد تقريبا، الاجتماعي، والتربوي، والديني، والاقتصادي والسياسي، ويمكنني القول اني وجدت نفسي في المجال الاجتماعي.

*لمن يعود الفضل في تعلمكِ فنون الاعداد والتقديم؟

– الفضل في كل شي بداية لله لان هو من يعطينا القوة والارادة، ومن علمني التقديم وتابع معي كان السيد طلال مرتضى، المخرج في قناة الاتجاه الفضائية، اما في مجال الاعداد، فتعلمت على يد الزميلة والصديقة زينب .

*ماهي المعوقات التي واجهتكِ في مشواركِ المهني؟

– في كل عمل هناك معوقات، البعض يحاربك لا نك ناجح، فتجده يعمل على تسقيط عملك، لكن الارادة تصنع المعجزات، بعد التوكل على الله والثقة بالنفس.

حسين فهمي يكشف حقيقة تعرضه لوعكة صحية

كشف الفنان حسين فهمي، عن حقيقة تعرضه لوعكة صحية مفاجئة في الساعات الماضية، بعد تداول بعض الأقاويل على مواقع التواصل الاجتماعي بشأن مروره بأزمة صحية أدت إلى نقله إلى أحد المستشفيات الكبرى.

وقال فهمي إنه «بصحة جيدة، وكل ما يتردد مجرد شائعات ليس لها أساس من الصحة، كما أنه يمارس عمله ومهامه كرئيس مهرجان القاهرة السينمائي الدولي».

وطمأن النجم حسين فهمي جمهوره عليه بعد انتشار شائعات عن تعرضه لوعكة صحية، خلال الساعات الماضية، قائلاً :»دي أخبار السوشيال ميديا اللي بتتسلى علينا».

أسماء جلال تعيش قصة حب جديدة

قالت الفَنّانة أسماء جلال إنّها ستَخوض الماراثون الرمضاني القادم بمسلسل مع النجم هشام ماجد ومن إخراج خالد دياب، وسيكون من نوعية الكوميدي، والذي من المقرر أن يعرض في ١٥ حلقة في النصف الأول من رمضان، على منصة «شاهد».

وعن المسلسل المنتظر عرضه ضمن خريطة دراما رمضان، قالت جلال إنّها كانت مُتَخَوّفة من الكوميديا تحديداً، إذ إنّه ليس من السّهل أن تُضحك الجمهور، كما سيشهد المسلسل «كوميديا الموقف»، وأن الأجواء الإيجابية في لوكيشن التصوير ستظهر على الشاشة بوجود توافق وكيميا بيننا ستعجب الجمهور، إذ إنّها المرة الأولى التي سأشارك فيها مع ماجد في عمل فني يجمعنا سوياً .وعلى المستوى العاطفي، أبدت جلال خجلها عند الحديث عن الارتباط العاطفي أو وجود حب في حياتها في هذه الفترة ، إذ تشهد مؤخراً حالة من التألق في مسلسلها الأخير «ورق التوت»، كما تعيش أصداء تألقها في مسلسل «الغرفة ٢٠٧» مع فراج وريهام عبد الغفور، كما تشهد أيضاً تحضيرات الجزء الثاني منه.

محاكمة نسرين طافش.. ومفاجأة في تقرير الطب الشرعي

شهدت جلسة محاكمة النجمة السورية نسرين طافش أمام محكمة جنوب الجيزة الابتدائية الدائرة ١٦ جزئي جنح أكتوبر، مفاجأة بعدما جاء تقرير الطب الشرعي مخالفاً لكل التوقعات، حيث أثبت فحص خط نسرين طافش أنها صاحبة التوقيع على الشيكات المقدمة من المجني عليها، ولكن بنفس الوقت أكد التقرير أن البيانات الخاصة بالشيك كتبت بواسطة شخص آخر، ويصعب معرفة الفارق الزمني بين الكتابتين، وقررت المحكمة حجز الطعن للحكم بجلسة ٢٩ يناير ٢٠٢٤.

نسرين طافش التي خضعت لجلسة استكتاب أمام خبراء التزييف بمصلحة الطب الشرعي التابعة لوزارة العدل للتأكد من صحة توقيعها على شيك بدون رصيد بمبلغ ٤ ملايين جنيه لصالح إحدى السيدات التي غابت عن الجلسة وحضر خبير الطب الشرعي لتقديم تقريره في استئناف طافش على حكم أول درجة- بحبسها ٣ سنوات «غيابياً» ودفع كفالة ٢٠ ألف جنيه لوقف تنفيذ الحكم.

وحسب التقرير المقدم من خبراء التزييف بمصلحة الطب الشرعي، تبين أنه بمضاهاة خط بيانات صلب الشيك، على خط الطاعنة نسرين يوسف طافش بورقة المضاهاة وجدنا أنهما يختلفان وذلك من حيث الأسلوب الكتابي العام وكذا المميزات والخصائص الخطية، مما سبق نشير إلى أن الطاعنة نسرين يوسف طافش لم تحرر أياً من بيانات طلب الشيك، وإنما حررت بيد شخص آخر غيرها .

وأضاف التقرير: بالاطلاع على المستند موضوع الفحص وجدناه عبارة عن شيك بنكي مؤرخ في ٣٠ يناير الجاري من مطبوعات أحد البنوك باسم نسرين يوسف طافش بمبلغ وقدره ٤ ملايين جنيه، لأمر نشوى صفاءالدين حسين، وكما هو مبين بعبارات الصلب، كما حررت عباراته الخطية بالمداد الجاف الأزرق بخط رقعي القاعدة متوسط الدرجة ذيلت بتوقيعين منسوبين للطاعنة قرين كل من عبارة اسم الموقع ولفظ التوقيع موضوع الفحص.

أبرزهم كاظم الساهر..

فنانون عرب أصدروا أغاني تدعم غزة في ٢٠٢٣

منذ بداية الحرب التي تشنها قوات الاحتلال الإسرائيلي على قطاع غزة، بعد عملية «طوفان الأقصى»، يوم ٧ أكتوبر/تشرين الأول ٢٠٢٣، أصدر عدد من نجوم العرب أغاني تدعم غزة ابرزهم كاظم الساهر، تعبيراً منهم عن رفضهم الكامل لما يعيشه المدنيون جراء القصف، الذي تسبب في استشهاد ما يزيد عن ٢٠ ألف شخص، وآلاف الجرحى، من بينهم أطفال ونساء.

وقد تنوعت الأغاني، التي أصدرت خلال سنة ٢٠٢٣، من خلال اللهجة، والكلمات واللحن، إلا أنها كانت جميعها تصب في منحى واحد، وهو التعبير عن مدى الحزن عن ما يعيشه سكان قطاع غزة، ورغبتهم في إبراز الحقيقة التي تشير إلى أن الأرض فلسطينية، وإسرائيل لا مكان لها بين أصحاب الأرض الأصليين، الذين يكافحون منذ أزيد من ٧٥ سنة لاسترجاع حقهم من المحتل.

«راجعين».. تجمع ٢٥ فناناً من ١٠ دول عربية

تعبيراً منهم عن دعمهم لغزة، ورفضهم عدوان الاحتلال الإسرائيلي المستمر، أصدر ٢٥ فناناً، يمثلون ١٠ دول عربية من بينها مصر، والأردن، والمغرب، وتونس، أغنية جديدة تحمل عنوان «راجعين»، وذلك يوم ٣١ أكتوبر/تشرين الأول ٢٠٢٣، عبر منصة يوتيوب، وحساب خاص على إنستغرام، كلاهما يحملان نفس اسم الأغنية.

ما حقيقة انفصال نانسي عجرم عن زوجها؟

تداول مستخدمون لمواقع التواصل الاجتماعي الأيام الماضية، خبرا حول انفصال المغنية اللبنانية نانسي عجرم عن زوجها الطبيب فادي الهاشم.

وفي محاولة لتكذيب هذه الشائعة، استغلت نانسي عجرم عيد ميلاد زوجها، الذي يتوافق مع عيد الميلاد المجيد، وأقامت نانسي حفلة عائلية بهذه المناسبة.

ونشرت المغنية اللبنانية صورا عبر خاصية ستوري على تطبيق «إنستغرام» وأرفقتها بتعليق قالت خلاله:» في ليلة عيد الميلاد لا نغني فقط من أجل عيد الميلاد ولكن لك يا بطلنا عيد ميلاد سعيد».

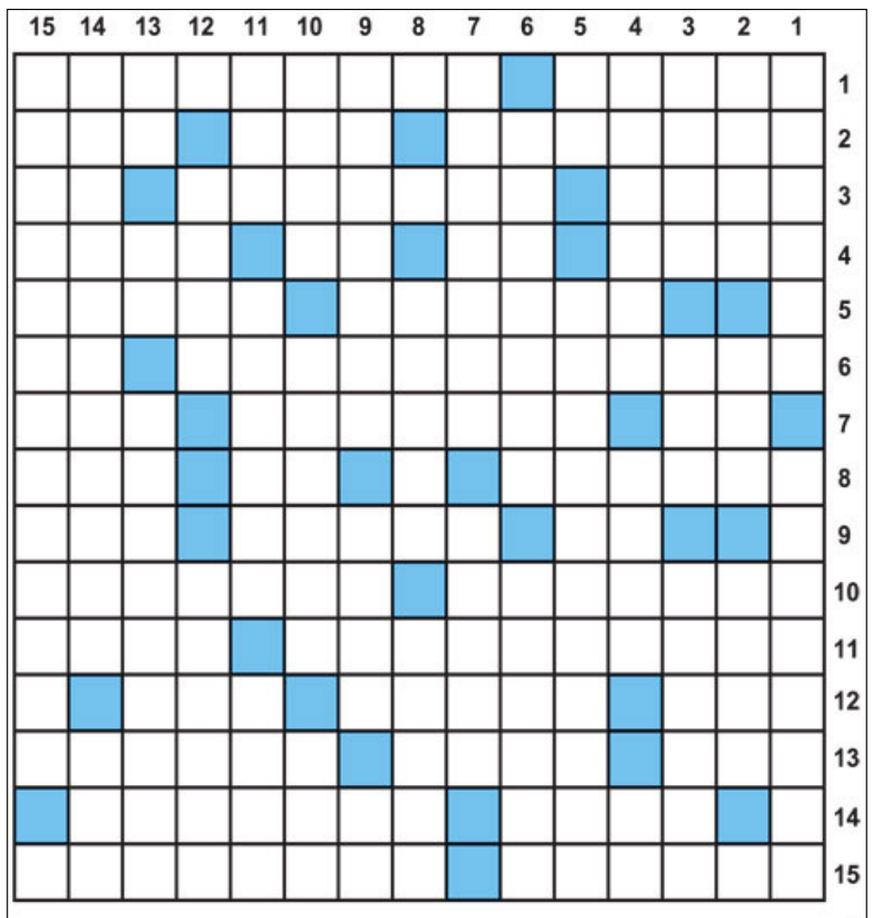

أفقي

1- اكبر بحيرة في العالم- ممثلة مصرية
2- من اكبر البحيرات في العالم- نغم- سهاد (م)
3- اوطان (م)- مطرب لبناني- كف
4- يكمل (م)- تقال في البرد- حرف جر- سحبني
5- جمع الامل (م)- من الحيوانات
6- مطرب عراقي- امتلأ المكان (م)
7- عملة اسيوية- نجدهم- وضح (م)
8- قناة فضائية- مقياس ارضي (م)- غير
9- فقط بالعامية- علم مؤنث (م)- كثير باللهجة المصرية (م)
10- متشابهة- فترة زمينة للاحتفال بمرور حدث معين
11- ينتسب الى احدى دول امريكا الجنوبية (م)- الزمه بدفع مبلغ مالي (م)
12- حيوان مفترس (م)- اخو الزوج- اذن بـ
13- من الحيوانات (م)- تذل- يقتل النفس (م)
14- من فنون الغناء الشرقي (م)- من الحمضيات
15- مصمم ازياء عالمي (م)- اغنية لكوكب الشرق (م)

عمودي

1- الملحق بالشيء (م)- ينتسب الى احدى الدول الاسيوية
2- مرض يصيب الجهاز التنفسي- عكس نهار- غمنا وحزننا (م)
3- فيلم من بطولة احمد السقا وحنان ترك (م)- علم مؤنث- مدينة مصرية (م)
4- الحرفي (م)- زرع- والدة
5-دق (م)- قناة فضائية (م)
6- عكس الخلفي (م)- موتهما
7- يراها النائم (م)- علم مؤنث (م)
8- من الحشرات- الة موسيقية
9- مدينة مصرية- يطير بالانجليزي (م)- حرف نصب
10- عكس افرح- الرقيق (م)- اجمع
11- من الالوان- افعالي- علم مذكر
12- ابني- خيالكما
13- عصى- عكس خير (م)- شاعر واديب مصري راحل
14- مدينة برازيلية (م)- قناة فضائية للاطفال
15- ممثلة مصرية

وزارة الداخلية/وكالة الوزرة لشون الامن الاتحادي
مديرية شرطة الطاقة
لواء شرطة الطاقة الرابع
((مذكرة قبض وتحري))
الى كافة اعضاء الضبط القضائي
استنادا إلى الصلاحيات المخولة لنا بموجب احكام المادة (٥) من قانون قوة الامن الداخلي رقم ١٤ لسنة ٢٠٠٨ المعدل و بدلالة المادة (٦٥) من قانون اصول المحاكمات الجزائية رقم ١٧ لسنة ٢٠٠٨
قررت محكمة قوى الامن الداخلية الثالثة/ المنطقة الاولى اصدار امر قبض بحق الهارب الشرطي (نصير فارس نصيف جاسم الساعدي) احضاره امامياو تسليمه الى اقرب شرطة في حال القبض عليه.
المتهم /
الرتبة / عريف
الاسم الرباعي واللقب/ (نصير فارس نصيف جاسم الساعدي)
اسم الام / أيمانكاظم صالح
التولد / ١٩٩٢
المهنة و محل الانتساب / شرطي هارب لواء الرابع شرطة الطاقة (سرية المغاوير)
نوع الجريمة / الغياب الرسمي / الهروب
الاوصاف / الطول ١٦٥ / لون الوجه حنطي / لون العين اسود
عنوان السكن / غير معروف
المادة القانونية / (٥) رقم ١٤ لسنة ٢٠٠٨ وبدلالة (٦٥) رقم ١٧ لسنة ٢٠٠٨ محاكمته غيابيا و لمجهولة محل تواجده المتهم اعلاه.
//////////////
مجلس القضاء الأعلى/رئاسة محكمة استئناف القادسية
محكمة بداءة الديوانية
العدد / ٣٩٩٠/ب/٢٠٢٣
التاريخ : ٢٠٢٣/١٢/١٢
الى المدعى عليه / سرمد سليمان كاظم
م /تبليغ
اصدرت محكمة بداءة الديوانية القرار المرقم ٣٩٩٠/ ب/٢٠٢٣ والمؤرخ في ٢٠٢٣/١١/٢٠والمتضمن بالزامك بمبلغ (عشرون مليون دينار) للمدعي علي حمادي كاظم ولمجهولية محل اقامتك حسب كتاب مركز شرطة الامام الحسين واشعار المجلس المحلي تقرر تبليغك اعلانا بواسطة صحيفتين محليتين يوميتين بالقرار الصادر اعلاه ولك حق الاعتراض خلال المدة القانونية وبعكسه يصبح الحكم الغيابي بمنزلة الحكم الحضوري
القاضي/ حسام خليل عبدالرضا
//////////////////
مجلس القضاء الأعلى/رئاسة محكمة استئناف القادسية
محكمة بداءة الديوانية
العدد / ٢١١٢/ب/٢٠٢٣
التاريخ / ٢٠٢٣/١٢/٢٤
المدعي / احمد كاظم زغير و جماعته
المدعى عليه / نورة نور حسن اصالة عن نفسها وحسب وصايتها على اولادها القاصرين كلا من ((شهد وعهد ورقية)) وجماعتها
اصدرت هذه المحكمة قرارها المرقم ٢١١٢/ب/٢٠٢٣ في ٢٠٢٣/١٠/١٨ والمتضمن ازالة شيوع العقار المرقم٢/٧١٤٢م٢٣ ابو الفضل عليه قررت هذه المحكمة نشر هذا الاعلان في صحيفتين يوميتين محليتين فعلى من يرغب بالشراء مراجعة قلم هذه المحكمة خلال (٣٠ يوم) تبدأ من اليوم التالي للنشر مستصحبا معه التأمينات القانونية البالغه (١٠٪) من القيمة المقدرة للعقار والبالغة (واحد وتسعون مليون دينار) ان لم يكن شريكا فيه لديه سهام تقابل مبلغ التامينات بصك مصدقة مستصحباً معه شهادة الجنسية العراقية وستجرى المزايدة الساعة الثانية عشر من ظهر اليوم الاخير للاعلان ويتحمل المشتري اجور الاعلان والمناداة .
القاضي/ ماهر صاحب شاكر
الاوصاف :-
- دار سكن تقع في منطقة الحي العسكري مفرزة الى دارين بشكل غير رسمي الدار الأولى :-تتكون من من طارمة واستقبال وغرفتي نوم ومطبخ وحمام وكليدور ودرجة عمرانه دون الوسط ومشغول من قبل الشريك محمد كاظم وعائلته ويرغب بالبقاء كمستأجر بعد بيع العقار الدار الثانية:- تتكون من طارمة واستقبال وغرفتي نوم ومطبخ وحمام وكليدور وغرفتي نوم ومسقف بالصب ودرجة عمرانه دون الوسط ومشغول من قبل احمد كاظم زغير وعائلتها وترغب بالبقاء ومساحته٢٣٥م٢
/////////////////
مجلس القضاء الأعلى/رئاسة محكمة استئناف القادسية
محكمة بداءة الديوانية
العدد:٣٤٦٤/ب/٢٠٢٣
التاريخ:٢٠٢٣/١٢/٢٤
المدعي / فراس فاضل كاظم
المدعى عليه / زينب طارش كزار
اصدرت هذه المحكمة قرارها المرقم ٣٤٦٤/ب/٢٠٢٣في ٢٠٢٣/١١/٩ والمتضمن ازالة شيوع العقار المرقم ٤١٧٢/٢م٢٣ابو الفضل عليه قررت هذه المحكمة نشر هذا الاعلان في صحيفتين يوميتين محليتين فعلى من يرغب بالشراء مراجعة قلم هذه المحكمة خلال (٣٠ يوم) تبدأ من اليوم التالي للنشر مستصحبا معه التامينات القانونية البالغه (١٠٪) من القيمة المقدرة للعقار والبالغة (خمسة وخمسون مليون دينار) ان لم يكن شريكا فيه لديه سهام تقابل مبلغ التامينات بصك مصدقة مستصحبا معه شهادة الجنسية العراقية وستجرى المزايدة الساعة الثانية عشر من ظهر اليوم الأخير للاعلان ويتحمل المشتري أجور الاعلان والمناداة
القاضي/ ماهر صاحب شاكر
الاوصاف :-
- دار سكن تقع في منطقة الحي العسكري تتكون من طارمة واستقبال وغرفتي نوم ومطبخ وحمام وكليدور ودرجة عمرانه دون الوسط ٢١٨م ٢
//////////////
مجلس القضاء الاعلى
رئاسة محكمة استئناف صلاح الدين
دار القضاء في يثرب
محكمة جنح يثرب
العدد/ ١٥١/ج/٢٠٢٣
التاريخ/ ٢٠٢٣/١٢/١٤
م/ تبليغ متهم هارب/ بادع جاسم حسين نايل المزروعي
اقام المشتكي (بشير علي حسين علي الحشماوي) الدعوى المرقمة ١٥١/ج/٢٠٢٣ ، والذي طلب فيه دعوتك للمحاكمة كونك قمت بأخذ مبلغ قدره سبعة وثلاثون مليون دينار عراقي لغرض قطع المنتوجات النفطية من مصفى بيجي وذهبت الى جهة مجهولة ولمجهولية محل اقامتك وحسب كتاب مركز شرطة السلام بالعدد ٢٣٢٢ في ٢٠٢٣/١١/٢٢ ومرفقه محضر التحري والمنظم من قبل مركز شرطة السلام بتاريخ ٢٠٢٣/١١/٢١ وفيه ختم وتوقيع المختار (يحيى جاسم محمد المزروعي) ، لذا تقرر تبليغك بواسطة صحفيتين محليتين رسميتين للحضور امام هذه المحكمة بتاريخ ٢٠٢٤/١/١٥ الساعة التاسعة صباحا وفي حالة عدم حضورك او ارسال من ينوب عنك قانونا سوف تجري المحاكمة بحقك غيابيا وعلنا وفق القانون ..
القاضي/ انور جاسم حسين
//////////////////
مجلس القضاء الاعلى/رئاسة محكمة استئناف الديوانية
محكمة الاحوال الشخصية في الديوانية
العدد/ ٨٤٢٠/ش/٢٠٢٣
التاريخ/ ٢٠٢٣/١٢/٢٦
الى المدعى عليها/ عليه زكريا محمد
م/ اعلان
اقام المدعي (احمد نعمه كاظم) الدعوى الشرعية المرقمة ٨٤٢٠/ش/٢٠٢٣ والذي يطلب فيها من المحكمة الحكم تصديق الطلاق وقد عينت المحكمة يوم ٢٠٢٣/١٢/٣١ موعدا للمرافعة ولمجهولية محل أقامتك حسب شرح القائم بالتبليغ مركز شرطة الجمهوري بالعدد ١٣٦١٩ في ٢٠٢٣/١٢/١٣ وأشعار المجلس المحلي لمنطقة الروبه الاولى تقرر تبليغك أعلاناً بواسطة صحيفتين محليتين يوميتين بموعد المرافعة أعلاه وفي حالة عدم حضورك أو من ينوب عنك قانونا سوف تجري المرافعة بحقكم غيابيا وعلناً وحسب الأصول ..
القاضي/ مهدي كريم عباس

فقدان بطاقة كي كارد
فقدت مني بطاقة كي كارد والعائده لهيئة الحشد الشعبي بأسم(حوران مجيد خضر حسن علي) فعلى من يعثر عليها تسليمها الى جهه الاصدار
//////////
فقدان إجازة
فقدت مني اجازه ممارسه المهنه والعائده الى مفقس دواجن (كوكجلي) بأسم المواطن (فارس غدير حسن) والذي يحمل التسلسل الاحصائي (٥) وبطاقة (٨،٢٠٠،٠٠٠) ثمانية ملايين ومائتان الف بيضة سنويا على جزء من القطعه المرقمه (٣٥٥) مقاطعه (١٩/ كوكجلي) قضاء الموصل ٠ فمن يعثر عليها تسليمها الى جهه الاصدار
ربيع يوسف اليأس /مدير زراعه نينوى/ وكالة
//////////////
مجلس القضاء الاعلى/رئاسة محكمة استئناف نينوى
محكمة الاحوال الشخصية في الموصل
رقم الدعوى٢٠٧٢٧/ ش/ ٢٠٢٣
اعلان تبليغ بالحضور
الى المدعى عليه/ (كرم عصمت حمودي) عنوانه السابق نينوى الموصل /حي المعلمين ومجهول محل الاقامة حاليا.
اقامت المدعية/ (سهير نزار ذنون) الدعوى المرقمة اعلاه لدى هذه المحكمة طالبتا الحكم بتأييد الاطفال المولودين لهما من فراش الزوجية كلا من
١- زهراء تولد ٢٠١٢
٢- احمد تولد ٢٠١٤
٣- حمزه تولد ٢٠١٦
وتأشير ذلك في السجلات الرسميه ٠ ولثبوت مجهولية محل اقامتك حسب اشعار القائم بالتبليغ ومختار المنطقة تقرر تبليغك بصحيفتين يوميتين محليتين للحضور امام هذه المحكمة صباح يوم (٢٠٢٣/١٢/٣١) الساعة التاسعة صباحا وبعكسه ستجري المرافعة بحقك غيابيا وحسب الاصول.
القاضي/ابراهيم احمد سالم

مجلس القضاء الاعلى/رئاسة محكمة استئناف نينوى
محكمة الاحوال الشخصية في الموصل
رقم الدعوى١٩٨٣٤/ ش/ ٢٠٢٣
اعلان تبليغ بالحضور
الى المدعى عليه/ (خالد محمد حسين عذاب الطائي) عنوانه السابق نينوى الموصل /قرية حسن شامي ومجهول محل الاقامة حاليا.
اقامت المدعية/ (اضويه منصور محمد) الدعوى المرقمة اعلاه لدى هذه المحكمة طالبتا الحكم بتأييد الاطفال المولودين لهما من فراش الزوجية كلا من
١- سلوى تولد ٢٠١٠
٢- رويده تولد ٢٠٠٨
٣- اوس تولد ٢٠١٧
٤- (مصعب و زيد و خديجه) تولد ٢٠١٨
وتأشير ذلك في السجلات الرسميه ٠ولثبوت مجهولية محل اقامتك حسب اشعار القائم بالتبليغ ومختار المنطقة تقرر تبليغك بصحيفتين يوميتين محليتين للحضور امام هذه المحكمة صباح يوم (٢٠٢٣/١٢/٣١) الساعة التاسعة صباحا وبعكسه ستجري المرافعة بحقك غيابيا وحسب الاصول.
القاضي/حسام الدين احمد علي
//////////////////
فقدان
فقدت مني المستمسكات التالية (هوية صادرة من وزارة الكهرباء/ الشركة العامة لانتاج الطاقة الكهربائية/ المنطقة الوسطى و البطاقة الوطنية الموحدة و اجازة السوق) بأسم (محمد هاشم محمد) الرجاء من يعثر عليها تسليمها الى جهة الاصدار.

مجلس القضاء الاعلى
رئاسة محكمة استئناف نينوى
محكمة الاحوال الشخصية في الموصل
العدد / ١٩٤٥٨/ش/٢٠٢٣
اعلان تبليغ قرار حكم غيابي
المدعية/ (صفاء احمد قادر)
الى المدعى عليه/(ابراهيم احمد عبدالله) عنوان السكن موصل حي الكرامه
اصدرت محكمة الاحوال الشخصية في الموصل قرارها الغيابي في الدعوى المرقمة اعلاه بتاريخ ٢٠٢٣/١٢/١٢ والمتضمن الحكم٠ بتأييد حضانه المدعيه (صفاء احمد قادر) للاطفال كل من (امير تولد ٢٠٠٧ و جنى تولد ٢٠١٦ و يسمين تولد ٢٠١٠ و ريماس تولد ٢٠١٢) على ان لاتسافر الحاضنه بهم خارج العراق الا بأذن من المدعى عليه ولها الحق في مراجعة كافة الدوائر الرسمية عدا دائره الجوازات ٠ ولثبوت مجهولية محل اقامتك حسب اشعار القائم بالتبليغ ومختار المنطقه تقرر تبليغك بصحيفتين يوميتين محليتين بالقرار المذكور أعلاه ولك حق الطعن ضمن المدة القانونية وحسب الاصول ٠
القاضي
صلاح الدين ابراهيم علي علي

مجلس القضاء الاعلى
رئاسة محكمة استئناف نينوى
محكمة الاحوال الشخصية في الموصل
رقم الدعوى٢٠٤٠٦/ ش/ ٢٠٢٣
اعلان تبليغ بالحضور
الى المدعى عليه/ (مثنى عبدالقادر الياس خضر الجبوري) عنوانه السابق نينوى النمرود / قرية السلاميه ومجهول محل الاقامة حاليا.
اقامت المدعية/ (زينه عطية احمد) الدعوى المرقمة اعلاه لدى هذه المحكمة طالبتا الحكم٠ بأثبات الزواج الخارجي الواقع بتاريخ ٢٠١٤/١٠/١٥ على مهر معجله مليونان دينار عراقي مقبوض ومؤجله مليونان دينار عراقي تستحق عند اقرب الاجلين ثانياً اثبات نسب الطفل المولد بينهما من فراش الزوجيه اسم الطفل (صهيب) تولد ٢٠١٦/٧/٢٠ جنسه ذكر ديانته مسلم محل الولاده موصل حي السماح وتأشير ذلك في السجلات الرسميه ٠ولثبوت مجهولية محل اقامتك حسب اشعار القائم بالتبليغ مركز شرطه السلاميه ومختار المنطقة حسن صابر قاسم تقرر تبليغك بصحيفتين يوميتين محليتين للحضور امام هذه المحكمة صباح يوم (٢٠٢٤/١/٢) الساعة التاسعة صباحا وبعكسه ستجري المرافعة بحقك غيابيا وحسب الاصول.
القاضي
ابراهيم احمد سالم

شركة الفاو العامة لتنفيذ مشاريع الري

((اعلان))

تدعو شركة الفاو العامة لتنفيذ مشاريع الري أحدى تشكيلات وزارة الموارد المائية الكائنة في محافظة بغداد – المشتل قرب محطة تعبئة وقود المشتل كافة المقاولين والمتعهدين ممن لهم أمانات مالية تدعو شركة الفاو العامة لتنفيذ مشاريع الري أحدى تشكيلات وزارة الموارد المائية الكائنة في محافظة بغداد – المشتل قرب محطة تعبئة وقود المشتل كافة المقاولين والمتعهدين ممن لهم أمانات مالية للسنوات (2014 -2015 -2016 -2018-2019) المدرجة أسماؤهم وتفاصيل مبالغهم في الجدول ادناه لمراجعة مقر الشركة – القسم المالي خلال فترة (30) ثلاثون يوماً من تاريخ نشر الإعلان في حالة التواجد داخل العراق و (60) ستون يوماً في حالة التواجد خارج العراق لغرض تسوية الحسابات الخاصة بهم وبعكسة سيتم مصادرة المبالغ وقيده أيرادا

ت	الاسم	المبلغ	سنة	ت	الاسم	المبلغ	سنة
-1	سعيد صاحب حمادي	337,500	2015	-1	فارس عبد الزهرة عبد	676,000	2016
-2	علي حسين علي موات	503,50	2015	-2	محسن عصيان ابراهيم	189,000	2016
-3	كريم حسن فرج	370,000	2015	-3	عبد الكريم جابراكبر	657,264	2016
-4	صلاح مهدي حسين	316,66	2015	-4	اركان شيال عليوي	335,000	2016
-5	ستار رغيف	600,00	2015	-5	كريمة محمود صيهود	652,500	2016
-6	عزيز دهش عليوي	404, 000	2015	-1	عيدان هاشم شويع	507,000	2018
-7	مرتضى كاظم جلوب	76,500	2015	-1	عدنان هواش موسى	262,440	2019
-8	مجيد حطموط عواد	137,500	2015	-2	سلام حامد عامر	46,305	2019
-9	باسم جبار محسن	136,875	2015	-3	باسم موحان صالح	32,670	2019
-10	عباس فاضل عباس	315,000	2015	-4	فداء حميد محمد	600,000	2019
-11	اميره صباح محمد	432,800	2015	-5	ازعيل صكبان لازم	900,000	2019
-12	إبراهيم صالح	100,000	2015				
-13	مهند جابر حبيب	825,000	2015				
-14	ستار رغيف حاتي	60,000	2015				
-15	حسين علي حسين	648,720	2015				

	الاسم	المبلغ	سنة	ت	الاسم	المبلغ	سنة
-1	حسن شياع مجيد	416,000	2014	-36	باسم محمد دعدوش	133,300	2014
-2	خليل كرم عمر	405,000	2014	-37	غازي حميد حسن	198,450	2014
-3	قحطان حميد جاسم	374,062	2014	-38	فاهم منشد نهاد	562,230	2014
-4	محسن عبد رداد	30,000	2014	-39	علي عزيز عودة	471,370	2014
-5	هاتف كريم تومان	912,530	2014	-40	عباس حسن كاظم	135,000	2014
-6	حسام رحيم حسن	254,220	2014	-41	احمد سعدون حميد	77,000	2014
-7	محيميد عطوان سابل	776,000	2014	-42	امجد حميد كاظم	809,375	2014
-8	خالد صباح حسن	372,174	2014	-43	علي جبر عداي	210,000	2014
-9	مليحه عواد احمد	450,000	2014	-44	علي عبود ابراهيم	470,000	2014
-10	احمد جميل راضي	175,734	2014	-45	حسين كاظم خضيري	746,250	2014
-11	حسن داوود محمود	935,920	2014	-46	هاشم حبيب مزهر	400,600	2014
-12	رعد جاسم مطلك	305,600	2014	-47	عمران صهبان شوكان	92,000	2014
-13	وسام جواد كاظم	509,300	2014	-48	علي ناصرمركب	520,000	2014
-14	هيثم يونس يوسف	569,350	2014	-49	رعد حبيب عبد الله	160,650	2014
-15	عادل احمد سلومي	629,200	2014	-50	عباس جبر بداي	641,250	2014
-16	غائب ناصر عزيز	72,925	2014	-51	حسن جابر ياسين	245,000	2014
-17	فليح عبد الحسن شنان	245,001	2014	-52	علي عطوان علي	624,000	2014
-18	عباس عبد الكريم	60,000	2014	-53	علاء سعدون محمد	348,300	2014
-19	محمد خشن محمد	356,250	2014	-54	محمد وحيد داود	197,775	2014
20	محمد صدر الدين فخر الدين	757,313	2014	-55	مجيد فرج طاهر	249,750	2014
-21	حسين لمل عكار	252,834	2014	-56	عادل سلمان صحين	182,000	2014
-22	مهند محمد سلمان	365,000	2014	-57	طه ياسين علي	604,000	2014
-23	عباس علوان محسن	440,325	2014	-58	فلاح حسن طعمه	315,000	2014
-24	نصير زيدان بلجي	440,000	2014	-59	صالح جمال حسين	414,062	2014
-25	علي جواد كامل	854,000	2014	-60	محمد سلمان مطر	393,750	2014
-26	فاضل دمام فراك	624,800	2014	-61	عبد الجبار فرج	210,600	2014
-27	اياد نعيم عبد الله	187,500	2014	-62	كاظم حسين كاظم	210,600	2014
-28	علي حسن دريج	220,500	2014	-63	هشام علي حسين	216,000	2014
-29	وفاء رحيم غفور	82,500	2014	-64	علي حسين علي	582,840	2014
-30	عطيه علوك خلف	330,000	2014	-65	ماجد حميد محسن	171,000	2014
-31	جاسب عبد الزهرة مجيد	660,000	2014	-66	حسن هويدر حسين	198,956	2014
-32	باسم صباح محمد	118,300	2014	-67	ضياء عبد الحسين حمد	112,500	2014
-33	رحيم نجم عبد الله	376,875	2014	-68	زهرة علي محسن	210,000	2014
-34	محمد كريم عواد	648,300	2014	-69	علي مهدي صادق	480,000	2014
-35	نبيل عبد الرزاق ياسين	360,000		-70	مهدي حسين طعمه	932,875	2014
				-71	محمد جاسم جواد	170,000	2014

اعلان

تعلن هيئة ادارة واستثمار اموال الوقف السني في كركوك عن اجراء مزايدة علنية لتاجير الاملاك المدونة معلوماته ادناه فعلى الراغبين بالاشتراك في المزايدة مراجعة هذه الهيئة بعد مرور سبعة ايام من تاريخ النشر في الصحف المحلية في الساعة العاشرة صباحاً مستصحبين معهم المستمسكات المطلوبة والتأمينات القانونية البالغ ٢٠% من بدل التقدير بصك مصدق واذا صادف يوم المزايدة عطلة رسمية فان اليوم الذي يليه يكون موعداً لاجراء المزايدة على من ترسو عليه المزايدة أجور النشر والاعلان ولزيادة المعلومات مراجعة هذه الهيئة قبل موعد المزايدة وعلى من ترسو عليه المزايدة دفع بدل الايجار صفقة واحدة علماً ان المزايدة ستجري في مبنى الهيئة الواقعة خلف مرور البلدة , مع ملاحظة المادة الثامنة عشر من نظام المزايدات الخاصة بالاوقاف رقم ٤٥ لسنة ١٩٦٩ المعدل التي منعت المسؤولين والموظفين في الاوقاف و اقاربهم حتى الدرجة الرابعة من الاشتراك في المزايدة . ملاحظة جلب التدقيق الامني من اللجنة الامنية في محافظة كركوك .

ت	رقم الملك	الموقع	وصف الملك	المساحة	البدل
١	دكان (١)	٥٤٧ بولاق	دكان	٢م٦٢,٥	٤٠٠٠٠٠ اربعمائة الف دينار
٢	دكان (٢)	٥٤٧ بولاق	دكان	٢م٦٢,٥	٤٠٠٠٠٠ اربعمائة الف دينار
٣	دكان (٣)	٥٤٧ بولاق	دكان	٢م٦٢,٥	٤٠٠٠٠٠ اربعمائة الف دينار
٤	دكان (٤)	٥٤٧ بولاق	دكان	٢م ٦٢,٥	٤٠٠٠٠٠ اربعمائة الف دينار
٥	دكان (٥)	٥٤٧ بولاق	دكان	٢م٦٢,٥	٤٠٠٠٠٠ اربعمائة الف دينار
٦	دكان (٣) ٣٢/٩٨م٣٩ تسعين	تسعين	دكان	٢م ١٥	١٨٥٠٠٠٠ مليون وثمانمائة وخمسون الف دينار
٧	دكان (٤) ٣٢/٩٨م٣٩ تسعين	تسعين	دكان	٢م١٥	١٨٥٠٠٠٠ مليون وثمانمائة وخمسون الف دينار

جمهورية العراق
وزارة النفط
شركة توزيع المنتجات النفطية
(شركة عامة)

اعلان مناقصة تجهيز مرجل بخاري رقم ٣

الى : السادة المشتركين
م / (مرجل بخاري مناقصة رقم ٣)
يسر (شركة توزيع المنتجات النفطية / الهيئة الغربية / فرع نينوى / شيت يونس رمضان / مدير هيئة توزيع الغربية / اضافة الى وظيفته) بدعوة مقدمي العطاء – المؤهلين وذوي الخبرة لتقديم عطاءاتهم لتجهيز (مرجل بخاري حجم ٥ طن / ساعة ذات ضغط تشغيلي ١٠ بار ودرجة حرارة ١٥٠-١٧٠ درجة مئوية متعدد المراحل لانتاج البخار المحمص مع كافة الملحقات ومنظومة معالجة مياه العسرة المنشأ تركي مطابق للمواصفات العالمية) بكلفة تخمينية قدرها (١٩٥,٠٠٠,٠٠٠) مئة وخمس وتسعون مليون دينار فقط مع ملاحظة ماياتي :
١- على مقدمي العطاء المؤهلين والراغبين في الحصول على معلومات اضافية الاتصال بالمشتري شركة توزيع المنتجات النفطية / فرع نينوى (خلال ايام وساعات الدوام الرسمي) وكما موضحة بالتعليمات لمقدمي العطاءات .
٢- يجب ان تقدم تأمينات أولية بنسبة (٣%) من الكلفة التخمينية قدرها (٥,٨٥٠,٠٠٠) دينار (خمسة مليون وثمانمائة وخمسون الف دينار فقط) وعلى ان يكون العرض نافذ لمدة (٩٠) يوم من تاريخ غلق المناقصة .
٣- بأمكان مقدمي العطاء المهتمين شراء وثائق العطاء بعد تقديم طلب تحريري الى العنوان المحدد في ورقة بيانات العطاء وبعد دفع قيمة البيع للوثائق البالغة (١٠٠,٠٠٠) مائة الف دينار فقط .
٤- يتم تسليم العطاءات الى العنوان الاتي (شركة توزيع المنتجات النفطية / فرع نينوى / مستودع وادي حجر) في الموعد المحدد للتقديم وعليه ترفض العطاءات المقدمة بعد موعد الغلق المصادف يوم الاحد (٢٠٢٤/١/١٤) .
٥- سيتم فتح العطاءات بحضور مقدمي العطاءات او ممثليهم الراغبين بالحضور في العنوان الاتي (شركة توزيع المنتجات النفطية / فرع نينوى / مستودع وادي حجر) في يوم الغلق او اليوم الذي يليه .
٦- يلتزم مقدم العطاء بما تتطلبه الوثيقة القياسية بأقسامها كافة بعد ختمه بالختم الحي وبخلافه يتم استبعاد عطائه .
٧- على مقدم العطاء ملى القسم الرابع من الوثيقة القياسي .
٨- يستبعد العطاء المقدم من المناقص الذي لديه ثلاث عقود او اكثر مازالت قيد التنفيذ والمبرمة مع شركة توزيع المنتجات النفطية .
٩- يلتزم مقدم العطاء بتقديم اوراق العطاء مثقوبة ضمن فايلات فايل او بوكس فايل (اضبارة) دون كبسها .

شيت يونس رمضان
مدير هيئة توزيع الغربية
اضافة الى وظيفته

ديوان محافظة بابل / مديرية بلديات بابل/لجنة البيع والايجار
العدد: ١٦٩٤ التاريخ : ٢٠٢٣/١٢/٢٠
اعلان ثاني

بالنظر لعدم حصول راغب لتأجير الاملاك المبينة تفاصيلها لاحقا والعائدة لبلدية (الهاشمية) تعلن لجنتنا عن اجراء المزايدة العلنية لتأجيرها وفق احكام قانون بيع وايجار اموال الدولة رقم ٢١ لسنة ٢٠١٣ المعدل فعلى من يرغب بالاشتراك بالمزايدة العلنية مراجعة البلدية المعنية خلال مدة (١٥) يوم تبدأ من اليوم التالي لنشر الاعلان في احدى الصحف اليومية مستصحبين معهم التامينات القانونية التي لا تقل عن ٢٠٪ من القيمة المقدرة لبدل الايجار لكامل مدة العقد وستجري المزايدة في تمام الساعة ١٢ ظهر اليوم الاخير لمدة الاعلان في ديوان البلدية المعنية ويتحمل من ترسو عليه المزايدة كافة الاجور المترتبة على ذلك وعلى ان يقدم من ترسو عليه المزايدة كفالة عقارية ضامنة بمبلغ الاحالة في حالة رغبته بالتقسيط وموافقة المخول وخلال مدة (٣٠) يوما من تبلغه بحصول المصادقة وبعكسه يعتبر ناكلا علما ان مدة الايجار هي سنة واحدة مع التقدير.

ت	نوع الملك	رقمه	مساحته	القيمة التقديرية	
				رقما	كتابة
١	كشك	(٦٤)جزء من القطعة المرقمة (٦٤/٢٥٥)م٣٧ الشرفة والهاشمية	٦م٢	٧٠٠,٠٠٠	سبعمائة الف دينار سنويا

ملاحظة :
١-يكون مبلغ التامينات القانونية حسب التعليمات الحسابية المعمول بها في المؤسسات البلدية ويكون اخر موعد لاستلام التامينات هو اليوم الاخير لموعد الاعلان الساعة الثانية عشر ظهرا.

المشاور القانوني / فاروق كاظم عمران/ رئيس اللجنة

ديوان محافظة بابل / مديرية بلديات بابل/لجنة البيع والايجار
العدد: ١٦٩٧ التاريخ: ٢٠ /١٢/٢٠٢٣
اعلان

تعلن لجنتنا عن اجراء المزايدة العلنية لتاجير الاملاك المبينة تفاصيلها ادناه والعائدة لمديرية بلدية (القاسم) وفق قانون بيع وايجار اموال الدولة رقم ٢١ لسنة ٢٠١٣ فعلى من يرغب بالاشتراك بالمزايدة العلنية مراجعة البلدية المعنية خلال مدة (٣٠) يوم تبدأ من اليوم التالي لنشر الاعلان في احدى الصحف اليومية مستصحبين معهم التامينات القانونية التي لا تقل عن ٢٠٪ من القيمة المقدرة من بدل الايجار لكامل مدة العقد وستجري المزايدة في تمام الساعة ١٢ ظهر اليوم الاخير لمدة الاعلان في ديوان البلدية المعنية ويتحمل من ترسو عليه المزايدة كافة الاجور المترتبة على ذلك وعلى ان يقدم من ترسو عليه المزايدة كفالة عقارية ضامنة بمبلغ الاحالة في حالة رغبته بالتقسيط وموافقة المخول وخلال مدة ثلاثون يوما من تبلغه بحصول المصادقة وبعكسه يعتبر ناكلا علما ان مدة الايجار هي سنة واحدة مع التقدير.

ت	نوع الملك	رقمه	مساحته	القيمة التقديرية	
				رقما	كتابة
١	مشتل	(٤)جزء من القطعة المرقمة (١٢٢٨/١٥)م٣٨ فياضية	٢٦٠م٢	٨٥٠,٠٠٠	ثمانمائة وخمسون الف دينار سنويا
٢	حانوت	(١٧١)جزء من القطعة المرقمة (٢٣٩٨/٥٢)م٣٠ جوذرية	٩م٢	٦٨٠,٠٠٠	ستمائة وثمانون الف دينار سنويا
٣	ورشة حدادة ابواب وشبابيك	القطعة المرقمة (٣٣/٨٦)م٣٠ جوذرية	٩٨,٧م٢	١,٠٠٠,٠٠٠	مليون دينار سنويا

ملاحظة :
١-يكون مبلغ التامينات القانونية حسب التعليمات الحسابية المعمول بها في المؤسسات البلدية ويكون اخر موعد لاستلام التامينات هو اليوم الاخير لموعد الاعلان الساعة الثانية عشر ظهرا.

المشاور القانوني / فاروق كاظم عمران/ رئيس اللجنة

ديوان محافظة بابل / مديرية بلديات بابل/لجنة البيع والايجار
العدد: ١٦٠٠ التاريخ : ٢٠٢٣/١١/٣٠
اعلان ثاني

بالنظر لعدم حصول راغب لتأجير الاملاك المبينة تفاصيلها لاحقا والعائدة لبلدية (الهاشمية) تعلن لجنتنا عن اجراء المزايدة العلنية لتأجيرها وفق احكام قانون بيع وايجار اموال الدولة رقم ٢١ لسنة ٢٠١٣ المعدل فعلى من يرغب بالاشتراك بالمزايدة العلنية مراجعة البلدية المعنية خلال مدة (١٥) يوم تبدأ من اليوم التالي لنشر الاعلان في احدى الصحف اليومية مستصحبين معهم التامينات القانونية التي لا تقل عن ٢٠٪ من القيمة المقدرة لبدل الايجار لكامل مدة العقد وستجري المزايدة في تمام الساعة ١٢ ظهر اليوم الاخير لمدة الاعلان في ديوان البلدية المعنية ويتحمل من ترسو عليه المزايدة كافة الاجور المترتبة على ذلك وعلى ان يقدم من ترسو عليه المزايدة كفالة عقارية ضامنة بمبلغ الاحالة في حالة رغبته بالتقسيط وموافقة المخول وخلال مدة (٣٠) يوما من تبلغه بحصول المصادقة وبعكسه يعتبر ناكلا علما ان مدة الايجار هي سنة واحدة مع التقدير.

ت	نوع الملك	رقمه	مساحته	القيمة التقديرية	
				رقما	كتابة
١	معرض نجارة	(١٠)جزء من القطعة المرقمة (١٥١٥/٧١) م٣٧ الشرفة والهاشمية	٢٥٢م٢	٧٥٠,٠٠٠	سبعمائة وخمسون الف دينار سنويا

ملاحظة :
١-يكون مبلغ التامينات القانونية حسب التعليمات الحسابية المعمول بها في المؤسسات البلدية ويكون اخر موعد لاستلام التامينات هو اليوم الاخير لموعد الاعلان الساعة الثانية عشر ظهرا.

المشاور القانوني / فاروق كاظم عمران/ رئيس اللجنة

وزارة العدل
مديرية التسجيل العقاري العامة
دائرة التسجيل العقاري في الديوانية
اعلان بيع عقار
التسلسل اورقم القطعة : ٣٥٣٧/٢
المحلة او رقم واسم المقاطعة : ٢٣ابوالفضل
الجنس: عرصة مفرزة الى عرصتين
النوع : ملك صرف
المساحة: ٢اولك و٣٠م٢
المشتملات: مفرزة الى دارين بصورة غير رسمية حصة ستار/ غرفة واستقبال ومطبخ وصالة وصحيات شيلمان
مقدار المبيع: حصة / ستار جبير معارج
ستبيع دائرة التسجيل العقاري في الديوانية بالمزايدة العلنية العقار الموصوف اعلاه العائد للراهن(ستار جبير معارج) لقاء طلب الدائن المرتهن (مصرف الرشيد الفرات/٥١٥) البالغ (٢٢,٠٤١,٠٠٠) دينارا فعلى الراغب في الاشتراك فيها مراجعة هذه الدائرة خلال(٣٠)يوما واعتبارا من اليوم التالي لتاريخ نشر هذا الاعلان مستصحبا معه تامينات قانونية نقدية اوكفالة مصرفية لاتقل عن١٠٪من القيمة المقدرة للمبيع البالغة(٥٠,٠٠٠,٠٠٠) خمسون مليون دينار وان المزايدة ستجري في الساعة١٢ظهرا من اليوم الاخير
دائرة التسجيل العقاري في الديوانية
////////////////////////
وزارة العدل
مديرية التسجيل العقاري العامة
دائرة التسجيل العقاري في الديوانية
اعلان بيع عقار
التسلسل اورقم القطعة : ٩١٧/٢٢
المحلة او رقم واسم المقاطعة : ١٨ صدر اليوسفية
الجنس: ارض الدار مع بنائها
النوع : ملك صرف
المساحة: ٢اولك
المشتملات: مفرزة الى دارين بصورة غير رسمية
مقدار المبيع: حصة / قاسم صالح جاسم
ستبيع دائرة التسجيل العقاري في الديوانية بالمزايدة العلنية العقار الموصوف اعلاه العائد للراهن(قاسم صالح جاسم) لقاء طلب الدائن المرتهن (مصرف الرشيد الفرات/٥١٥) البالغ (٢٢,٩٣٧,٠٠٠) دينارا فعلى الراغب في الاشتراك فيها مراجعة هذه الدائرة خلال(٣٠)يوما واعتبارا من اليوم التالي لتاريخ نشر هذا الاعلان مستصحبا معه تامينات قانونية نقدية اوكفالة مصرفية لاتقل عن١٠٪من القيمة المقدرة للمبيع البالغة(٥٠,٠٠٠,٠٠٠) خمسون مليون دينار وان المزايدة ستجري في الساعة١٢ظهرا من اليوم الاخير
دائرة التسجيل العقاري في الديوانية

وزارة العدل
مديرية التسجيل العقاري العامة
دائرة التسجيل العقاري في الديوانية
اعلان بيع عقار
التسلسل اورقم القطعة : ٤٧٧٦/٢
المحلة او رقم واسم المقاطعة : م٢٣ البو الفضل
الجنس: عرصة
النوع : ملك صرف
المساحة: ٢٠٥ اولك
المشتملات: دار مشيد بطابق واحد شيلمان غرفة وصالة ومطبخ وصحيات واستقبال
مقدار المبيع: تمام العقار
ستبيع دائرة التسجيل العقاري في الديوانية بالمزايدة العلنية العقار الموصوف اعلاه العائد للراهن(عقيل حسن جواد) لقاء طلب الدائن المرتهن (مصرف الرشيد الفرات/٥١٥) البالغ (٨١,٠٧٠,٠٠٠) دينارا فعلى الراغب في الاشتراك فيها مراجعة هذه الدائرة خلال(٣٠) يوما واعتبارا من اليوم التالي لتاريخ نشر هذا الاعلان مستصحبا معه تامينات قانونية نقدية اوكفالة مصرفية لاتقل عن١٠٪من القيمة المقدرة للمبيع البالغة(٨٠,٠٠٠,٠٠٠) ثمانون مليون دينار وان المزايدة ستجري في الساعة١٢ظهرا من اليوم الاخير
دائرة التسجيل العقاري في الديوانية
///////////////
محكمة بداءة الحلة
العدد/ ٧٧٩١/ب/٢٠٢٣
اعلان
الى المدعى عليها/ رجاء عبد الله علي
اصدرت هذه المحكمة في الدعوى المرقمة اعلاه حكما غيابيا بتاريخ ٢٠٢٣/١٠/٢٤ قضي الحكم بالزامك بتاديتك مبلغ للمدعي (هاشم عبود منصور) بمبلغ قدره ستة ملايين دينار ولمجهولية محل اقامتك حسب شرح القائم بالتبليغ المفوض مهند عبيد كاظم في ٢٠٢٣/١١/١٦ واشعار مختار منطقه نوب الضباط الويسية في ٢٠٢٣/١١/١٦ المدعو حيدر جابر صادق الذي يؤيد ارتحالك الى جهة مجهوله عليه اقتضى تبليغك بصحيفتين محليتين يوميتين ولك حق الاعتراض والاستئناف والتمييز خلال المدة القانونيه وبعكسه سوف يكتسب القرار الدرجه القطعيه وفق القانون حسب الاصول ..
القاضي/ احسان طعمه عبد الحسين

مجلس القضاء الاعلى
رئاسة محكمة استئناف بغداد الكرخ
محكمة الاحوال الشخصية في / الكرخ
رقم الدعوى/ ٨٨٢١/ش/٢٠٢٣
التاريخ/ ٢٠٢٣/١٢/٢٦
الى المدعى عليها/ نور عارف عبد العائدي
م/ اعلان
اقام المدعي (احمد مجيد حميد) الدعوى الشرعية المرقمة اعلاه والتي يطالبك فيها (تصديق طلاق) ولمجهولية محل اقامتكي حسب ماجاء بشرح المبلغ القضائي على ورقة التبليغ والمؤيدة بختم المجلس المحلي تقرر تبليغكي بصحيفتين محليتين يوميتين وفي حالة عدم حضورك او من ينوب عنك قانونا في موعد المرافعة الموافق ٢٠٢٤/١/٣ سوف تجري المرافعة بحقكي غيابا» وعلنا» وفق القانون ..
القاضي/ علي عدنان خماس
////////////////
فقدان
فقدت مني وصولات القبض المرقمة (٦٣٦٨٦٣) في ٢٠٢٣/٩/١٠ بمبلغ (١٦٥,٠٠٠) مائة وخمسة وستون الف دينار و (١٣٤٠١٨٦) في ٢٠١٨/١١/١٨ بمبلغ (١٦٠,٠٠٠) مائة وستون الف دينار باسم (جاسم جابر سهيل) والصادرة من مديرية بلدية البدير) يرجى من يعثر عليها تسليمها لمصدرها .
////////////////
فقدان
فقدت مني وصولات القبض المرقمة (٦٣٦١٣٢) في ٢٠٢٣/٣/١٦ بمبلغ (٤٠٠,٠٠٠) اربعمائة الف دينار و(٦٣٦٢٨٠) في ٢٠٢٣/٤/٢٧ بمبلغ (١٣٥,٠٠٠) مائة وخمسة وثلاثون الف دينار باسم (جاسم جابر سهيل) والصادرة من مديرية بلدية البدير . يرجى من يعثر عليها تسليمها لمصدرها ..

ديوان محافظة بابل / مديرية بلديات بابل/لجنة البيع والايجار
العدد: ١٦٢٧ التاريخ: ٣ /١٢/٢٠٢٣
اعلان

تعلن لجنتنا عن اجراء المزايدة العلنية لتاجير الاملاك المبينة تفاصيلها ادناه والعائدة لمديرية بلدية (الهاشمية) وفق قانون بيع وايجار اموال الدولة رقم ٢١ لسنة ٢٠١٣ فعلى من يرغب بالاشتراك بالمزايدة العلنية مراجعة البلدية المعنية خلال مدة (٣٠) يوم تبدأ من اليوم التالي لنشر الاعلان في احدى الصحف اليومية مستصحبين معهم التامينات القانونية التي لا تقل عن ٢٠٪ من القيمة المقدرة من بدل الايجار لكامل مدة العقد وستجري المزايدة في تمام الساعة ١٢ ظهر اليوم الاخير لمدة الاعلان في ديوان البلدية المعنية ويتحمل من ترسو عليه المزايدة كافة الاجور المترتبة على ذلك وعلى ان يقدم من ترسو عليه المزايدة كفالة عقارية ضامنة بمبلغ الاحالة في حالة رغبته بالتقسيط وموافقة المخول وخلال مدة ثلاثون يوما من تبلغه بحصول المصادقة وبعكسه يعتبر ناكلا علما ان مدة الايجار هي سنة واحدة مع التقدير.

ت	نوع الملك	رقمه	مساحته	القيمة التقديرية	
				رقما	كتابة
١	مخزن	القطعة المرقمة (١٤١٧/٧١) م٣٧ الشرفة والهاشمية	٦٠٠م٢	١,٠٠٠,٠٠٠	مليون دينار سنويا
٢	مخزن	القطعة المرقمة (١٤١٧/٧١) م٣٧ الشرفة والهاشمية	٦٠٠م٢	١,٠٠٠,٠٠٠	مليون دينار سنويا
٣	حانوت	(٢١)جزء من القطعة المرقمة (٦٤/٢٥٥) م٣٧ الشرفة والهاشمية	٨م٢	٥٩٠,٠٠٠	خمسمائة وتسعون الف دينار سنويا
٤	حانوت	(٢٢)جزء من القطعة المرقمة (٦٤/٢٥٥) م٣٧ الشرفة والهاشمية	٨م٢	٥٩٠,٠٠٠	خمسمائة وتسعون الف دينار سنويا
٥	حانوت	(٤٩)جزء من القطعة المرقمة (٢٣/٩٢)م٣٧ الشرفة والهاشمية	٩,٥م٢	١,٠٠٠,٠٠٠	مليون دينار سنويا
٦	حانوت	(٥٠)جزء من القطعة المرقمة (٢٣/٩٢)م٣٧ الشرفة والهاشمية	٩,٥م٢	١,٠٠٠,٠٠٠	مليون دينار سنويا

ملاحظة :
١-يكون مبلغ التامينات القانونية حسب التعليمات الحسابية المعمول بها في المؤسسات البلدية ويكون اخر موعد لاستلام التامينات هو اليوم الاخير لموعد الاعلان الساعة الثانية عشر ظهرا.

المشاور القانوني / فاروق كاظم عمران/ رئيس اللجنة

ديوان محافظة بابل/ مديرية بلديات بابل/لجنة البيع والايجار
العدد/ ١٦٥١ التاريخ/ ٢٠٢٣/١٢/١١
اعلان

تعلن لجنتنا عن اجراء المزايدة العلنية لتأجير الاملاك المبينة تفاصيلها ادناه والعائدة لمديرية بلدية (القاسم) وفق قانون بيع وايجار اموال الدولة رقم ٢١ لسنة ٢٠١٣ فعلى من يرغب بالاشتراك بالمزايدة العلنية مراجعة البلدية المعنية خلال مدة (٣٠) يوم تبدأ من اليوم التالي لنشر الاعلان في احدى الصحف اليومية مستصحبين معهم التأمينات القانونية التي لا تقل عن ٢٠٪ من القيمة المقدرة من بدل الايجار لكامل مدة العقد وستجري المزايدة في تمام الساعة ١٢ ظهرا اليوم الاخير لمدة الاعلان في ديوان البلدية المعنية ويتحمل من ترسو عليه المزايدة كافة الاجور المترتبة على ذلك وعلى ان يقدم من ترسو عليه المزايدة كفالة عقارية ضامنة بمبلغ الاحالة في حالة رغبته في التقسيط وموافقة المخول وخلال مدة ثلاثون يوما من تبلغه بحصول المصادقة وبعكسه يعتبر ناكلا علما ان مدة الايجار سنتان مع التقدير.

ت	نوع الملك	رقمه	مساحته	القيمة التقديرية	
				رقما	كتابة
١	ساحة وقوف سيارات	(١٣)جزء من القطعة المرقمة (١٦٠/٨٦) م٣٠ جوذرية	٦٠٠م٢	٣,٠٠٠,٠٠٠	ثلاثة ملايين دينار سنويا

ملاحظة/
١-يكون مبلغ التأمينات القانونية حسب التعليمات الحسابية المعمول بها في المؤسسات البلدية ويكون اخر موعد لاستلام التأمينات هو اليوم الاخير لموعد الاعلان الساعة الثانية عشر ظهرا
٢-يلتزم من ترسو عليه المزايدة بمضمون كتاب محافظة بابل / اللجنة الامنية العليا المرقم ٩٦٠١ في ٢٠١٤/٤/٧ والمبلغ الى كافة المؤسسات البلدية بكتاب مديرية بلديات بابل / الاملاك المرقم ١٣٨٣٧ في ٢٠١٤/٤/١٤

مشاور قانوني مساعد / فاروق كاظم عمران/ رئيس اللجنة

محكمة الاحوال الشخصية في المحاويل
العدد : ٣٨٧٣
م / اعلان
الى / المدعوه (خشفه هايت خيال)
قدم ابنك المدعو (خليف عبيد خزيم) طلباً يروم فيه اصدار حجة الوفاة بحقك لذا قررت المحكمة تبليغك بالحضور امام هذه المحكمة خلال مدة اقصاها خمسة عشر يوماً من تاريخ التبليغ و في حال عدم حضورك سوف تصدر المحكمة حجة الوفاة بحقك
القاضي/ عماد عباس جاسم

محكمة الاحوال الشخصية في المحاويل
العدد:٣٨٦٥
م / اعلان
الى / المدعوه (سليمه هلال خضير حجي)
قدم شقيقك المدعو (حليم هلال خضير حجي) طلباً يروم فيه اصدار حجة الوفاة بحقك لذا قررت المحكمة تبليغك بالحضور امام هذه المحكمة خلال مدة اقصاها خمسة عشر يوماً من تاريخ التبليغ و في حال عدم حضورك سوف تصدر المحكمة حجة الوفاة بحقك ، لذا تقرر تبليغك بصحيفتين رسميتين
القاضي/ عماد عباس جاسم

جمهورية العراق
وزارة النفط
شركة توزيع المنتجات النفطية
(شركة عامة)

اعلان مناقصة شراء منظومات كاميرات رقم ٤

الى : السادة المشتركين
م / (شراء منظومة كاميرات للمحطات الحكومية تل عبطة / البعاج / مخمور / الحضر / القيروان / الشورة / الكسك / المحلبية / سنجار / بادوش / سنوني) مناقصة رقم ٤
يسر (شركة توزيع المنتجات النفطية / الهيئة الغربية / فرع نينوى / شيت يونس رمضان / مدير هيئة توزيع الغربية / اضافة الى وظيفته) بدعوة مقدمي العطاء – المؤهلين وذوي الخبرة لتقديم عطاءاتهم (شراء منظومة كاميرات للمحطات الحكومية تل عبطة / البعاج / مخمور / الحضر / القيروان / الشورة / الكسك / المحلبية / سنجار / بادوش / سنوني) بكلفة تخمينية قدرها (٢٥٦,٤٧٧,٥٠٠) مائتان وستة وخمسون مليون واربعمائة وسبعة وسبعون الف وخمسمائة دينار فقط مع ملاحظة ماياتي :
١- على مقدمي العطاء المؤهلين والراغبين في الحصول على معلومات اضافية الاتصال بالمشتري شركة توزيع المنتجات النفطية / فرع نينوى (خلال ايام وساعات الدوام الرسمي) وكما موضحة بالتعليمات لمقدمي العطاءات .
٢- يجب ان تقدم تأمينات أولية بنسبة (٣%) من الكلفة التخمينية قدرها (٧,٦٩٤,٣٢٥) دينار (سبعة ملايين وستمائة واربعة وتسعون الف وثلاثمائة وخمسة وعشرون دينار فقط) وعلى ان يكون العرض نافذ لمدة (٩٠) يوم من تاريخ غلق المناقصة .
٣- بأمكان مقدمي العطاء المهتمين شراء وثائق العطاء بعد تقديم طلب تحريري الى العنوان المحدد في ورقة بيانات العطاء وبعد دفع قيمة البيع للوثائق البالغة (١٠٠,٠٠٠) مائة الف دينار فقط .
٤- يتم تسليم العطاءات الى العنوان الاتي (شركة توزيع المنتجات النفطية / فرع نينوى / مستودع وادي حجر) في الموعد المحدد للتقديم وعليه ترفض العطاءات المقدمة بعد موعد الغلق المصادف يوم الاحد (٢٠٢٤/١/١٤) .
٥- سيتم فتح العطاءات بحضور مقدمي العطاءات او ممثليهم الراغبين بالحضور في العنوان الاتي (شركة توزيع المنتجات النفطية / فرع نينوى / مستودع وادي حجر) في يوم الغلق او اليوم الذي يليه .
٦- يلتزم مقدم العطاء بما تتطلبه الوثيقة القياسية بأقسامها كافة بعد ختمه بالختم الحي وبخلافه يتم استبعاد عطائه .
٧- على مقدم العطاء ملى القسم الرابع من الوثيقة القياسي .
٨- يستبعد العطاء المقدم من المناقص الذي لديه ثلاث عقود او اكثر مازالت قيد التنفيذ والمبرمة مع شركة توزيع المنتجات النفطية .
٩- يلتزم مقدم العطاء بتقديم اوراق العطاء مثقوبة ضمن فايلات فايل او بوكس فايل (اضبارة) دون كبسها .

شيت يونس رمضان
مدير هيئة توزيع الغربية
اضافة الى وظيفته

((اخطار))
من / محكمة قوى الأمن الداخلي/ المنطقة الثانية
الى/ المتهم الهارب (الشرطي احمد عبد الكريم ابراهيم علي)
الساكن / مجهول الإقامة
اقتضى حضورك أمام هذه المحكمة خلال مدة (٣٠) يوماً من تاريخ نشره إذا كنت داخل العراق أو خارجه للأجابة عن الجريمة المسندة إليك وفق المادة (٥) ق . ع . د المعدل وبعكسه سوف تتخذ الإجراءات القانونية ضدك وتطبق بحقك أحكام المادة (٦٩) ق . أ . د المتضمنة ما يلي :-
١- الحكم عليك بالعقوبة المقررة لجريمتك .
٢- إعطاء الموظفين العموميين صلاحية إلقاء القبض عليك أينما وجدت .
٣- إلزام المواطنين بالأخبار عن محل اختفائك .
٤- حجز أموالك المنقولة والغير منقولة .
لواء الشرطة الحقوقي
علي محمد حميد
رئيس محكمة قوى الأمن الداخلي
المنطقة الثانية
////////////////////

اعلان
آلى المتهم الهارب النقيب(زيادة طارق دحام جاسم) تولد ١٩٧٣اسم الام (هيفاء عباس)
لما كنت متهم وفق احكام الماده (٣٢/أولا و ثانيا) من قانون عقوبات قوى الامن الداخلي رقم (١٤) لسنة ٢٠٠٨ المعدل و بما ان محل اختفائك مجهول اقتضى تبليغك عن طريق الاعلان على أن تحضر أمام سلطه رئيس المجلس التحقيفي وخلال مدة (٣٠) يوما اعتبارا من تاريخ تعليق الإعلان في محل إقامتك و محل عملك تجنب التهمه الموجهه و عند عدم حضورك سوف يكتسب القرار الدرجه القطعية و يحكم باسقاطك من الحقوق المدنية و يطلب من الموظفين الذين يعلمون بمحل اختفائك باخبار السلطات عنك وفق الماده (٦٥) من قانون أصول المحاكمات الجزائية لقوى الامن الداخلي المرقم (١٧) لسنه ٢٠٠٨
القاضي
رئيس محكمة قوى الامن الداخلي
////////////////

مجلس القضاء الاعلى
رئاسة محكمة استئناف نينوى
دار القضاء في الشورة
محكمة الاحوال الشخصية في الشورة
العدد/ ٢٣٣/ش/٢٠٢٣
التاريخ/ ٢٠٢٣/١٢/٢٦
تبليغ عن طريق الصحف المحلية
المدعية / هناء ابراهيم محمد
المدعى عليه / سعيد اسماعيل عابد
اصدرت هذه المحكمة قرارها المرقم ٢٣٣/ش/٢٠٢٣ بتاريخ ٢٠٢٣/١١/٣٠ والقاضي اولا/ بتصديق عقد زواج الخارجي بين المدعية (هناء ابراهيم محمد) والمدعى عليه (سعيد اسماعيل عابد) الواقع بتاريخ ٢٠١٢/٨/٧ على مهر معجله مليون دينار مقبوض ومؤجله مليون دينار باقي بذمة المدعى عليه تستحقه المدعية عند اقرب الاجلين . ثانيا / اثبات نسب الاطفال (براء تولد ٢٠١٣/٣/١٤ ومنال تولد ٢٠١٥/٤/٢٢ وكرار تولد ٢٠١٦/٢/١٤) من والدهما المدعى عليه (سعيد اسماعيل عابد) ووالدتهما المدعية (هناء ابراهيم محمد) ولمجهولية محل اقامتك وكونك احد عناصر داعش الارهابي حسب ماجاء بشرح المبلغ القضائي المؤرخ في ٢٠٢٣/١٢/٢٦ الوارد على ورقة التبليغ المعادة الى هذه المحكمة واشعار مختار (ناحية الشورة / قرية الدنج الشرقي) عليه اقتضى تبليغك بواسطة الصحف المحلية وبصحيفتين يوميتين محليتين عملا بأحكام المادة ٢١ مرافعات مدنية ولك حق الاعتراض والتمييز وفق الاصول..
القاضي/ زيد حازم عثمان
////////////////////

مجلس القضاء الاعلى
رئاسة محكمة استئناف نينوى
دار القضاء في الشورة
محكمة الاحوال الشخصية في الشورة
العدد/ ١٠٦٨/ش/٢٠٢٣
التاريخ/ ٢٠٢٣/١٢/٢٦
تبليغ عن طريق الصحف المحلية
المدعية / رجاء ابراهيم نجم
المدعى عليه / مهنى عابد نجم
اصدرت هذه المحكمة قرارها المرقم ١٠٦٨/ش/٢٠٢٣ بتاريخ ٢٠٢٣/١٢/١٣ والقاضي اولا/ بتصديق عقد زواج الخارجي بين المدعية (رجاء ابراهيم نجم) والمدعى عليه (مهنى عابد نجم) الواقع بتاريخ ٢٠١٥/٢/١٠ على مهر معجله خمسمائة الف دينار مقبوض ومؤجله خمسمائة الف دينار باقي بذمة المدعى عليه تستحقه المدعية عند اقرب الاجلين . ثانيا / اثبات نسب الطفلة (صفيه تولد ٢٠١٦/١/٥) من والدهما المدعى عليه (سعيد اسماعيل عابد) من والدها المدعى عليه (مهنى عابد نجم) ووالدتها المدعية (رجاء ابراهيم نجم) ولمجهولية محل اقامتك وكونك احد عناصر داعش الارهابي حسب ماجاء بشرح المبلغ القضائي المؤرخ في ٢٠٢٣/١٢/٢٦ الوارد على ورقة التبليغ المعادة الى هذه المحكمة واشعار مختار (ناحية الشورة / قرية الدنج الشرقي) عليه اقتضى تبليغك بواسطة الصحف المحلية وبصحيفتين يوميتين محليتين عملا بأحكام المادة ٢١ مرافعات مدنية ولك حق الاعتراض والتمييز وفق الاصول..
القاضي/ زيد حازم عثمان
////////////////////

مجلس القضاء الاعلى
رئاسة محكمة استئناف نينوى
محكمة الاحوال الشخصية في الحمدانية
العدد/ ١٠٢٤/ش/٢٠٢٣
التاريخ/ ٢٠٢٣/١٢/٢٦
اعلان
الى المدعى عليه/ مهند خالد شطي - يسكن النمرود - قرية بساطلي كبير مجهول محل الإقامة حالياً
اقامت المدعية (زهراء عامر ابراهيم) الدعوى الشرعية المرقمة أعلاه طالبا فيها اثبات زواجها منك بتاريخ ٢٠١٥/١/١ على مهر معجله (مليون دينار) مقبوض ومؤجله (مليون دينار) باقي بذمته عند اقرب الاجلين واثبات نسب الطفلتين كل من (جنات) تولد ٢٠١٥/١٠/٣٠ جنسها انثى مسقط راسه (ناحية النمرود – قرية بساطلي كبير) و(سلمى) تولد ٢٠١٣/٧/٣ جنسها (انثى) مسقط راسه (ناحية النمرود – قرية بساطلي كبير) المتولدين منك من فراش الزوجية الى المدعية (زهراء عامر ابراهيم) ولثبوت مجهولية محل اقامتك تقرر تبليغك بصحيفتين محليتين للحضور امام هذه المحكمة يوم المرافعة الموافق ٢٠٢٣/١٢/٣١ الساعة التاسعة صباحاً وفي حالة عدم حضورك او ارسال من ينوب عنك قانوناً سوف تجري المرافعة بحقك غيابياً حسب الاصول .
القاضي/ فارس شيخو محمد علي
////////////////////

مجلس القضاء الاعلى
رئاسة محكمة استئناف نينوى
محكمة الاحوال الشخصية في الحمدانية
العدد/ ١١٤٢/ش/٢٠٢٣
التاريخ/ ٢٠٢٣/١٢/٢٦
اعلان
المدعى عليه/ صالح حسين حمودي - يسكن الحمدانية - قرية قزفخره سابقاً مجهول محل الإقامة حالياً
اقامت المدعية (ولاء علي حميد) الدعوى الشرعية المرقمة أعلاه طالبة فيها تأييد حضانتها لاطفالها كل من (دموع تولد ٢٠١٣/١/٦ وطيبة تولد ٢٠١٣/١١/٢٨ ومهدي تولد ٢٠١٥/٧/٢٩) اولادها من زوجها المدعى عليه (صالح حسين حمودي) ولثبوت مجهولية محل اقامتك تقرر تبليغك بصحيفتين محليتين للحضور امام هذه المحكمة يوم المرافعة الموافق ٢٠٢٣/١٢/٣١ الساعة التاسعة صباحاً وفي حالة عدم حضورك او ارسال من ينوب عنك قانوناً سوف تجري المرافعة بحقك غيابياً حسب الاصول .
القاضي/ فارس شيخو محمد علي

مجلس القضاء الاعلى
رئاسة محكمة استئناف الانبار
محكمة الاحوال الشخصية في الفلوجة
العدد/٤٠٣٧/ش/٢٠٢٣
التاريخ/٢٠٢٣/١٢/٢٥
الى/المدعى عليه (عمار موسى دايح)
م/اعلان
بناءا على الدعوى المرقمة اعلاه أصدرت هذه المحكمة حكما بتاريخ ٢٠٢٣/١٢/٢٥ يقضي بالتفريق القضائي للضرر بينك وبين زوجتك المدعية (لمياء محسن علاوي) واعتباره طلاقا رجعيا واقعا للمرة الاولى من تاريخ الحكم بالتفريق في ٢٠٢٣/١٢/٢٥ وعلى المدعية لزوم العدة الشرعية البالغة ثلاثة قروء تبدأ من تاريخ الحكم بالتفريق في ٢٠٢٣/١٢/٢٥ وللمدعى عليه مراجعة زوجته المدعية خلال فترة العدة الشرعية اذا عاد من الهروب الى جانب العدو وعدم الزواج من رجل اخر الا بعد انقضاء العدة الشرعية واكتساب هذا الحكم الدرجة القطعية ولمجهولية محل اقامتك قررت هذه المحكمة تبليغك بواسطة صحيفتين محليتين وفي حالة عدم اعتراضك او الطعن بقرار الحكم خلال الفترة القانونية البالغة ثلاثون يوما من تاريخ النشر في الصحيفتين المحليتين سيكتسب قرار الحكم درجة البتات.
القاضي/وائل داغر ياسين
***

مجلس القضاء الاعلى
رئاسة محكمة استئناف الانبار
محكمة بداءة الفلوجة
العدد/٢٥٦٨/ب/٢٠٢٣
التاريخ/٢٠٢٣/١٢/٢٦
الى/المدعى عليه (بردي ستار وحيد)
م/تبليغ بالحضور
اقام المدعي (نعمه سعود حمد) تجاهك الدعوى البدائية المرقمة اعلاه عليك والتي يطلب فيها (دعوتك للمرافعة والحكم بتسديد المبلغ البالغ قدره(٧،٥٠٠،٠٠٠) سبعة ملايين وخمسمائة الف دينار عراقي عن قيمة مشروع يومي) ولمجهولية محل اقامتك عليه قررت هذه المحكمة تبليغك في صحيفتين محليتين يوميتين للحضور امام هذه المحكمة في يوم موعد المرافعة(٢٠٢٤/١/٢١) او ارسال من ينوب عنك قانونا وبخلافه سيتم اجراء المرافعة غيابيا وعلنا وفق القانون.
القاضي/طالب امير رشيد العبيدي
***

مجلس القضاء الاعلى
رئاسة محكمة استئناف الانبار
محكمة الاحوال الشخصية في الخالدية
العدد/١٤١٥/ش/٢٠٢٣
التاريخ/٢٠٢٣/١٢/٢٥
م/تبليغ بقرار حكم غيابي
اصدرت هذه المحكمة حكمها الغيابي في الدعوى المرقمة ١٤١٥/ش/٢٠٢٣ في ٢٠٢٣/١٢/٧ المتضمن تأييد حضانة المدعية (رشا عبدالكريم حرجان) لاولادها القاصرين كل من (تبارك تولد ٢٠١٠) و(مرضية تولد ٢٠١٤) و(احمد تولد ٢٠١٨) اولاد (محمد محمود جاسم) ولمجهولية محل اقامة المدعى عليه (محمد محمود جاسم) تقرر تبليغه بالحكم المذكور في صحيفتين يوميتين وله حق الطعن في الحكم اعتراضا وتمييزا ضمن المدة القانونية وبخلافه سيكتسب الحكم درجة البتات.
القاضي/هيثم عبدالمطلب فتحي

محكمة بداءة كركوك
العدد/١٣٩٦/ب/٢٠٢٣
الى المدعى عليها/فخرية رضا قادر
قررت هذه المحكمة بتاريخ ٢٠٢٣/١١/٢٠ الحكم بازالة شيوع العقار المرقم ٧٧٠/٤٩ مقاطعة ٥٤ خ.ت بيعا بالمزايدة العلنية وتوزيع صافي الثمن على الشركاء كلا حسب حصته وتحميل الشركاء حسب حصته ولمجهولية محل اقامتك تقرر تبليغك بصحيفتين محليتين ولك حق الاعتراض والتمييز للمدة القانونية وبعكسه سيكتسب القرار الدرجة القطعية.
الصحفية/ايتان جليل
القاضي/ناصر ياسين حمود
***

محكمة بداءة كركوك
الى المدعى عليهم/مليحة علي محمد/اسامه وانسام وبان واطياب اولاد وبنات غازي كاظم
اقام المدعي (مشرق شكر صليبي) الدعوى المرقمة ٢٦٧٢/ب/٢٠٢٣ يطلب الحكم بتمليك سهامكم من العقار المرقم ٥٢/٣٩٣م٣٩ تسعين ولمجهولية محل اقامتكم تقرر تبليغكم بصحيفتين محليتين وعليكم الحضور يوم المرافعة ٢٠٢٤/١/١٥ وبعكسه ستجري المرافعة بحقكم غيابيا.
الصحفية/ ايتان جليل
القاضي/اياد علي اسعد
***

محكمة الاحوال الشخصية في الدبس
العدد/٢٥٩/ش/٢٠٢٣
الى المدعي عليه/ساهر محمد حسين
ان المدعية (شيماء حسن علو) قد اقامت الدعوى الشرعية المرقمة ٢٥٩/ش/٢٠٢٣ امام هذه المحكمة المتضمن الحكم سلب ولاية المدعى عليه (ساهر محمد حسين) على اطفاله القاصرين كل من (احمد تولد ٢٠١٣/١١/٣ وفتيبه تولد ٢٠١١/٩/٢٠ واسيا تولد ٢٠١٠/١/٢) ونصب المدعية (شيماء حسن علو) وصية دائمة لاطفالها لغرض ادارة شؤونهم ومراجعة كافة الدوائر الرسمية وشبه الرسمية ولمجهولية محل اقامتك تقرر تبليغك بصحيفتين محليتين ولك حق الاعتراض والتمييز خلال المدة القانونية وبعكسه سيكتسب القرار الدرجة القطعية وفق الاصول.
الصحفية/ايتان جليل
القاضي/ محرم محمود محمد
***

محكمة الاحوال الشخصية في الدبس
العدد/٢٥٧/ش/٢٠٢٣
الى المدعي عليه/سفيان سليم حمودي
ان المدعية (مريم محمود حمودي) قد اقامت الدعوى الشرعية المرقمة ٢٥٧/ش/٢٠٢٣ امام هذه المحكمة المتضمن الحكم بالتفريق من المدعية (مريم محمود حمودي) وبين زوجها المدعى عليه (سفيان سليم حمودي) اعتبار طلاقا باننا بينونه صغرى)ولمجهولية محل اقامتك تقرر تبليغك اعلانا بصحيفتين محليتين ولك حق الاعتراض والتمييز خلال المدة القانونية وبعكسه سيكتسب القرار الدرجة القطعية وفق الاصول.
الصحفية/ايتان جليل
القاضي/ محرم محمود محمد

مجلس القضاء الاعلى
رئاسة محكمة استئناف بغداد الرصافة
دار القضاء في الشعب
محكمة الاحوال الشخصية في الشعب
العدد/٦٧٠٩/ش/٢٠٢٣
الى المدعى عليه/علاوي حسين مهاوي
م/ تبليغ
اقامت المدعية (ميادة عبدالقادر صالح) ضدك الدعوى الشرعية المرقمة اعلاه والتي يطلب فيها الحكم لي بالتفريق للهجر ولمجهولية محل اقامتك حسب شرح القائم بالتبليغ قرر تبليغك بصحيفتين محليتين يوميتين للحضور امام هذه المحكمة صباح يوم ٢٠٢٣/١٢/٣١ الساعة الثامنة صباحا وعند عدم حضورك او من ينوب عنك قانونا ستجري المرافعة بحقك غيابيا وعلنا وفق القانون.
القاضي/اسماعيل ابراهيم الحسني
***

رئاسة محكمة استئناف بغداد/الكرخ
محكمة الاحوال الشخصية في ابي غريب
العدد/٤٦٥١/ش/٢٠٢٣
اعلان
الى المدعى عليه/علي موفق عبدالحسين/مجهول محل الاقامة
اقامت المدعية (ميس مثنى علي) الدعوى المرقمة اعلاه لدى هذه المحكمة والتي تطلب فيها (الزام المدعى عليه بنفقة ماضية ونفقة مستمرة للمدعية ونفقة مستمرة للاولاد (مينا وعبدالرحمن ولمار) ولمجهولية محل اقامتك حسب شرح القائم بالتبليغ وتاييد مختار المنطقة لذا تقرر تبليغك اعلانا بواسطة صحيفتين محليتين يوميتين وعين يوم ٢٠٢٣/١٢/٣١ الساعة التاسعة صباحا موعدا للمرافعة وفي حالة عدم حضورك او من يمثلك قانونا ستجري المرافعة بحقك غيابا وعلنا وفق الاصول.
القاضي/نور عدنان ارحيم
***

محكمة الاحوال الشخصية في داقوق
العدد/٥٥٠/ش/٢٠٢٣
المدعية/رغدة صالح حمودي
المدعى عليه/عادل ابراهيم حمودي/قضاء داقوق/قرية مومس كوي
اصدرت هذه المحكمة بتاريخ ٢٠٢٢/١٢/٧ حكما غيابيا بحقك في الدعوى الشرعية المرقمة ٥٥٠/ش/٢٠٢٣ والمتضمن الحكم تأييد حضانة الاطفال كل من (طيبة وهبة وعيسى) عند اصدار الدعوتية اليك وقد تبين من اشعار المنطقة وكتاب مركز شرطة داقوق اعيدت غير مبلغة وذلك لمجهولية محل اقامتك حسب شرح القائم بالتبليغ قرار الحكم الغيابي بتاريخ ٢٠٢٣/١٢/٧ عليه اقتضى تبليغك بواسطة صحيفتين محليتين بالحضور امام هذه المحكمة او من ينوب عنك قانونا ولك حق الاعتراض والتمييز ضمن المدة القانونية وبعكسه تعتبر مبلغا بذلك حسب الاصول.
الصحفية/ايتان جليل
القاضي/علي عبدالكريم جلال
***

اعلان
رقم العقار/٦٢٥/٥م٣٧صياده
الجنس/عرصه
المساحة/٢٠٠م
النوع/ملك صرف
اسم المالك/مديرية بلدية كركوك
فقدت اضبارة العقار المذكور اعلاه لدى مديريتنا لذا يرجى ممن له علاقة بالعقار مراجعتنا خلال(١٥) يوما اعتبارا من تاريخ نشر الاعلان وبعكسه يسقط حقه في العقار المذكور. الصحفية/ايتان جليل
مدير التسجيل العقاري كركوك

مجلس القضاء الاعلى
رئاسة محكمة استئناف صلاح الدين
محكمة الاحوال الشخصية في العلم
العدد/٤٦٩/ش/٢٠٣
التاريخ/٢٠٢٣/١١/٩
اعلان
الى/المدعى عليه/حميد جسام أحميد
بتاريخ ٢٠٢٣/١١/٩ أصدرت محكمة الاحوال الشخصية في العلم بحقك حكما غيابيا يقضي (بتأييد حضانة المدعية (ايمان سعيد محمد) لاطفالها القاصرين كل من (عبدالله وعثمان وعمران ورضوان) اولاد المدعى عليه (حميد جسام أحميد) لذا تقرر تبليغك بصحيفتين محليتين وفي حالة عدم حضورك الى هذه المحكمة او ارسال من ينوب عنك قانونا للاعتراض والتمييز خلال مدة اقصاها ثلاثون يوما من تاريخ النشر في الصحف يعتبر قرار الحكم نافذا بحقك ومكتسبا درجة البتات.
القاضي/عبدالعليم فيصل عزاوي
***

محكمة المواد في بغداد الجديدة
العدد/٢٨/مواد/٢٠٢٣
التاريخ/٢٠٢٣/١٢/٢٦
م/اعلان
الى المدعى عليه/يغازار ميران يغزار
بناء اعلى الدعوى المواد المرقمة اعلاه والمقامة امام هذه المحكمة من قبل المدعية/راهيل خورين اوميد/للمطالبة/تصديق الطلاق الخارجي ولمجهولية محل اقامتك وحسب شرح القائم بالتبليغ لذا قررت المحكمة تبليغك اعلان في صحيفتين محليتين بالحضور الى هذه المحكمة في الساعة التاسعة من صباح يوم ٢٠٢٣/١٢/٣١ وعند عدم حضورك او ارسال من ينوب عنك قانونا ستقوم المحكمة بالمرافعة غيابيا وحسب الاصول.
القاضي/اسماء حميد وسيلي
***

تنويه
نشر بجريدة العراق الاخبارية بعدد ٢٠٣٦ وجريدة الشرق بعدد ٤١٦٦ في ٢٠٢٣/١٢/١٣ لمحكمة الاحوال الشخصية في التون كوبري بعدد ٧٠/بحث/٢٠٢٣ حيث نشر اسم المدعى عليها زينب سنان سليم خطأ والصحيح اسم المدعية عليها بيوه ند خليل علي لذا اقتضى التنويه.
***

فقدان
فقدت الهوية الصادرة من كلية الطب/جامعة بغداد المرحلة الخامسة رقم الهوية ٦٢/٨٧٥-١/٢ باسم (سينين حسين سلمان محسن) فعلى من يعثر عليها تسليمها لمصدرها.
***

مجلس القضاء الاعلى
رئاسة محكمة استئناف كركوك
محكمة الاحوال الشخصية في التون كوبري
العدد/١٥٧/ش/٢٠١٣
التاريخ/٢٠٢٣/١٢/٢٦
اعلان
الى/المدعى عليها/په يود خليل علي
سبق واقام زوجك المدعو (هيوا عمر محمود) الدعوى المرقمة ١٥٧/ش/٢٠٢٣ يطلب فيها تصديق الطلاق ولمجهولية محل اقامتك حسب ما جاء بكتاب مركز شرطة التون كوبري المرقم ١٣١٦٨ في ٢٠٢٣/١٢/٢٤ ومرفق باشعار مختار حي ازادي والمتضمن تعذر تبليغك لكون مجهولة محل الاقامة لذا تقرر تبليغك في صحيفتين محليتين الرسميتين وحضورك امام هذه المحكمة في موعد المرافعة الموافق ٢٠٢٤/١/٢ وبخلافه سوف سوف تجري المرافعة بحقك غيابيا وفقا للقانون.
القاضي/سرمد فاروق كامل

مديرية تنفيذ الصوب الكبير
رقم الاضبارة: ٢٠٢٣/٢٧٣٦
اعلان
تبيع مديرية تنفيذ الصوب الكبير العقار تسلسل ٣٥٨/٦٦م١٩ قضاء مركز الحلة الواقع في/ جـ.ش العائد للمدين (طاهر ؟؟؟؟ عزاوي) المحجوز لقاء طلب الدائن (سيف رضا محمود) البالغ (٦٠,٠٠٠,٠٠٠) مليون دينار فعلى الراغب بالشراء مراجعة هذه المديرية خلال مدة ثلاثون يوما تبدأ من اليوم التالي للنشر مستصحبا معه التامينات القانونية عشرة من المائة من القيمة المقدرة وشهادة الجنسية العراقية وان رسم التسجيل والدلالية على المشتري
المنفذ العدل / احسان عباس علوش
المواصفات:-
١-موقعه ورقمه/ جـ.ش ٣٥٨/٦٦م١٩
٢-جنسه ونوعه/ ارض زراعية مشيد عليها محطة وقود – ممنوحة باللزمة
٣-حدوده واوصافه/ كما مؤشر السند ارض زراعية مغروسة باشجار النخيل مسيجة بالطابوق
٤-مشتملاته/ ارض زراعية مغروسة باشجار النخيل
٥-مساحته/ ٢دونم
٦-الشاغل/ لايوجد شاغل خالي من البناء
////////////////////

محكمة بداءة الحمزة الغربي
العدد:٥٤٥/ب/٢٠٢٣
م / اعلان
لصدور قرار هذه المحكمة بالعدد ٥٤٥/ب/٢٠٢٣ في ٢٠٢٣/٨/٢ والمكتسب الدرجه القطعيه لمضي المده القانونيه . والمتضمن ازالة شيوع العقار المرقم ١/٧١٠م٥ هور حجاب بيعا . عليه تعلن هذه المحكمه عن بيع العقار اعلاه بالمزايده العلنيه فعلى الراغبين بالشراء مراجعه هذه المحكمة خلال المده القانونيه البالغه (٣٠ يوما) تبدا من اليوم التالي للنشر مستصحبين معهم التامينات القانونيه البالغه (١٠٪) من القيمه الكليه البالغه (٧٠,٠٠٠,٠٠٠) سبعون مليون دينار. وستجري المزايده في الساعه(١٢) من ظهر اليوم الاخير التالي ليوم النشر ويتحمل المشتري رسم التسجيل واجور المناداه
القاضي/ قيس عبدالسجاد الحسناوي
الاوصاف :-
- العقار عباره عن هيكل مسقف بالشيلمان (العكاده) تقع في محافظة بابل / ناحية الحمزة الغربي /حي بابل قرب السايلو يحتوي على استقبال ومطبخ وصاله وغرفة نوم واحدة وصحيات داخليه وغير مسيج
المساحة /٢٥٠م
الشاغل / لا يوجد
////////////////////

محكمة الأحوال الشخصية في الإسكندرية
العدد:١٨٧٩/ش/٢٠٢٣
إعلان
إلى / المدعى عليه (طه صلاح امين)
أصدرت محكمة الأحوال الشخصية في الإسكندرية قرار الحكم الغيابي المرقم ١٨٧٩/ش/٢٠٢٣ في ٢٠٢٣/١١/٨ والذي يقضي الحكم (بتصديق الطلاق الخلعي الواقع خارج المحكمة بتاريخ ٢٠٢٣/٧/١٠ بينك وبين المدعية (سارة نوري رمضان) ولمجهولية محل أقامتك حسب شرح القائم بالتبليغ ومختار المنطقة عليه قررت هذه المحكمة تبليغك نشراً بصحيفتين محليتين يوميتين وخلال ثلاثون يوم من اليوم التالي للنشر وفي حالة عدم حضورك أو من ينوب عنك قانونا سوف يكتسب القرار الدرجة القطعية وفقاً للقانون
القاضي/ وسام حامد ابراهيم
////////////////////

فقدان
فقد الجواز الصادر من الجمهورية العربية السورية
المرقم / N ٠١٤٨١٣٦٩٣
باسم / كفاح قاسم مسعود
اسم الام : غيدا
العنوان / ريف دمشق
من يعثر عليه تسليمه الى مديرية الاقامة وله جزيل الشكر والتقدير

جمهورية العراق
وزارة النفط
شركة توزيع المنتجات النفطية
(شركة عامة)

اعلان مناقصة شراء محركات كهربائية لمضخات التفريغ رقم ٧

الى : السادة المشتركين
م / (محركات كهربائية لمضخات التفريغ مناقصة رقم ٧
يسر (شركة توزيع المنتجات النفطية / الهيئة الغربية / فرع نينوى / شيت يونس رمضان / مدير هيئة توزيع الغربية / اضافة الى وظيفته) بدعوة مقدمي العطاء – المؤهلين وذوي الخبرة لتقديم عطاءاتهم لتجهيز (محركات كهربائية لمضخات التفريغ المنشأ ايطالي مطابق للمواصفات العالمية) بكلفة تخمينية قدرها (١٥٩,٧٠٠,٠٠٠) مئة وتسعة وخمسون مليون وسبعمائة الف دينار فقط مع ملاحظة ماياتي :
١- على مقدمي العطاء المؤهلين والراغبين في الحصول على معلومات اضافية الاتصال بالمشتري شركة توزيع المنتجات النفطية / فرع نينوى (خلال ايام وساعات الدوام الرسمي) وكما موضحة بالتعليمات لمقدمي العطاءات .
٢- يجب ان تقدم تأمينات أولية بنسبة (٣%) من الكلفة التخمينية قدرها (٤,٧٩١,٠٠٠) دينار (اربعة ملايين وسبعمائة وواحد وسبعون الف دينار فقط) وعلى ان يكون العرض نافذ لمدة (٩٠) يوم من تاريخ غلق المناقصة .
٣- بأمكان مقدمي العطاء المهتمين شراء وثائق العطاء بعد تقديم طلب تحريري الى العنوان المحدد في ورقة بيانات العطاء وبعد دفع قيمة البيع للوثائق البالغة (١٠٠,٠٠٠) مائة الف دينار فقط .
٤- يتم تسليم العطاءات الى العنوان الاتي (شركة توزيع المنتجات النفطية / فرع نينوى / مستودع وادي حجر) في الموعد المحدد للتقديم وعليه ترفض العطاءات المقدمة بعد موعد الغلق المصادف يوم الاحد (٢٠٢٤/١/١٤) .
٥- سيتم فتح العطاءات بحضور مقدمي العطاءات او ممثليهم الراغبين بالحضور في العنوان الاتي (شركة توزيع المنتجات النفطية / فرع نينوى / مستودع وادي حجر) في يوم الغلق او اليوم الذي يليه .
٦- يلتزم مقدم العطاء بما تتطلبه الوثيقة القياسية بأقسامها كافة بعد ختمه بالختم الحي وبخلافه يتم استبعاد عطائه .
٧- على مقدم العطاء ملى القسم الرابع من الوثيقة القياسي .
٨- يستبعد العطاء المقدم من المناقص الذي لديه ثلاث عقود او اكثر مازالت قيد التنفيذ والمبرمة مع شركة توزيع المنتجات النفطية .
٩- يلتزم مقدم العطاء بتقديم اوراق العطاء مثقوبة ضمن فايلات فايل او بوكس فايل (اضبارة) دون كبسها .

شيت يونس رمضان
مدير هيئة توزيع الغربية
اضافة الى وظيفته

وزارة الزراعة
مديرية زراعة نينوى
م/انذار

بناءا على كتاب شعبة زراعة البعاج المرقم ١٨٠٩ في ٢٠٢٣/١١/٢٤ ومرفقه افادة المختار والشهود مؤيدة من قبل مختار قرية مجمع الصكار (خليف حميد سلمان) إلى ورثة الفلاح المرتحل (جلود نايف عثمان) والموزع عليه قطعة أرض زراعية بقرار التوزيع المرقم ١٢١ في ١٩٧٣/٧/٢٥ بالقطعة المرقمة ٩/٨٦ مقاطعة ٥١/ جزيره سنجار نظرا لترككم استغلال الأرض الموزعة ومخالفتكم لإحكام القانون ١١٧ لسنة ١٩٧٠ ، ننذركم بالتقييد بإحكام هذا القانون خلال (خمسة عشر يوم) من تاريخ تبليغكم بالإنذار وبعكسه تتخذ الإجراءات القانونية بحقكم على أن تتحمل شعبتكم المسؤولية القانونية صحة المعلومات الواردة الينا .

مدير زراعة نينوى
عبدالله سعيد حمو
معاون مدير زراعة نينوى

وزارة الزراعة
مديرية زراعة نينوى
م/انذار

بناءا على كتاب شعبة زراعة البعاج المرقم ١٦٥٨ في ٢٠٢٣/١١/٦ ومرفقه مضبطة استشهاد مؤيدة من قبل مختار قرية مستريحة الديخ (زيدان خلف اديخ) إلى الفلاح المرتحل (مطلك سليمان فواز) والموزع عليه قطعة أرض زراعية بقرار التوزيع المرقم ١٦٦١ في ١٩٧٤/٢/٢٤ بالقطعة المرقمة ٢٤/٤٠ مقاطعة ٥١/ جزيره سنجار نظرا لترككم استغلال الأرض الموزعة ومخالفتكم لإحكام القانون ١١٧ لسنة ١٩٧٠ ، ننذركم بالتقييد بإحكام هذا القانون خلال (خمسة عشر يوم) من تاريخ تبليغكم بالإنذار وبعكسه تتخذ الإجراءات القانونية بحقكم على أن تتحمل شعبتكم المسؤولية القانونية صحة المعلومات الواردة الينا .

مدير زراعة نينوى
عبدالله سعيد حمو
معاون مدير زراعة نينوى

وزارة الزراعة
مديرية زراعة نينوى
م/انذار

بناءا على كتاب شعبة زراعة البعاج المرقم ١٦٥٩ في ٢٠٢٣/١١/٦ ومرفقه مضبطة استشهاد مؤيدة من قبل مختار قرية الزيد (سالم محمد زيد عبدالمحسن) إلى الفلاح المرتحل (رشيد احمد فياض) والموزع عليه قطعة أرض زراعية بقرار التوزيع المرقم ١٦٦١ في ١٩٧٤/٢/٢٤ بالقطعة المرقمة ٥٧/١٣٧ مقاطعة ٥١/ جزيره سنجار نظرا لترككم استغلال الأرض الموزعة ومخالفتكم لإحكام القانون ١١٧ لسنة ١٩٧٠ ، ننذركم بالتقييد بإحكام هذا القانون خلال (خمسة عشر يوم) من تاريخ تبليغكم بالإنذار وبعكسه تتخذ الإجراءات القانونية بحقكم على أن تتحمل شعبتكم المسؤولية القانونية صحة المعلومات الواردة الينا .

مدير زراعة نينوى
عبدالله سعيد حمو
معاون مدير زراعة نينوى

محكمة بداءة الحلة
العدد :٩٦٤٢/ب/٢٠٢٣
إعلان
المدعى عليه / امير جاسم محمد

أقام المدعي (علي مرتضى عويد) الدعوى المرقمة اعلاه يطالبك فيها بتسديد مبلغ (مليون وخمسمائة الف دينار) ولمجهولية محل اقامتك بموجب كتاب مركز شرطة الجبل بالعدد ١٤٢٤٨ في ٢٠٢٣/١٢/٢٥ وحسب شرح القائم بالتبليغ المفوض ثامر موسى جاسم و اشعار مختار محله الجديدة وحي الجمهوري / مركز قضاء الحله المدعو علاء احمد عبد الرضا بتاريخ ٢٠٢٣/١٢/٢١ بان المدعى عليه كان يسكن المنطقة وارتحل الى جهه مجهولة لذا تقرر تبليغك اعلانا بصحيفتين محليتين يوميتين للحضور في موعد المرافعة الموافق ٢٠٢٣/١٢/٣١ الساعة التاسعة صباحا وفي حالة عدم حضورك او ارسال من ينوب عنك قانونا سوف تجري المرافعة بحقك غيابيا وعلنا وحسب الاصول

القاضي/ قاسم عبيد خضير
/////////////////

محكمة بداءة الحلة
العدد :٩٦٤٣/ب/٢٠٢٣
إعلان
المدعى عليه / امير جاسم محمد

أقامت المدعية (حنان هادي سعيد) الدعوى المرقمة اعلاه يطالبك فيها بتسديد مبلغ (مليونان دينار) ولمجهولية محل اقامتك بموجب كتاب مركز شرطة الجبل بالعدد١٤٢٤٧في ٢٠٢٣/١٢/٢٥ وحسب شرح القائم بالتبليغ المفوض ثامر موسى جاسم واشعار مختار محله الجديدة وحي الجمهوري / مركز قضاء الحله المدعو علاء احمد عبد الرضا بتاريخ ٢٠٢٣/١٢/٢١ بان المدعى عليه كان يسكن المنطقة وارتحل الى جهة مجهولة لذا تقرر تبليغك اعلانا بصحيفتين محليتين يوميتين للحضور في موعد المرافعة الموافق ٢٠٢٣/١٢/٣١ الساعة التاسعة صباحا وفي حالة عدم حضورك او ارسال من ينوب عنك قانونا سوف تجري المرافعة بحقك غيابيا وعلنا وحسب الاصول

القاضي/ قاسم عبيد خضير

مجلس القضاء الأعلى
رئاسة محكمة استئناف نينوى
محكمة الاحوال الشخصية في الموصل
رقم الدعوى/٢٠٧٠٧/ش/٢٠٢٣
اعلان تبليغ بالحضور
الى المدعى عليه / احمد خالد ابراهيم / موصل / حي عدن سابقا ومجهول محل الاقامة حاليا

اقامت المدعية/ نور ثامر غانم الدعوى المرقمة ٢٠٧٠٧/ش/٢٠٢٣ لدى هذه المحكمة طالبتا الحكم اولا / تصديق الزواج الخارجي الحاصل بينهما خارج المحكمة بتاريخ ٢٠١٥/٨/٢٥ على مهر معجله (مليون دينار عراقي مقبوض) ومؤجله (مليون دينار عراقي) باقي بذمته يستحق عند اقرب الاجلين .
ثانياً / اثبات نسب الطفل (خالد تولد ٢٠١٦/٨/١٦) المولود لهما من فراش الزوجية ولثبوت مجهولية محل اقامتك حسب اشعار القائم بالتبليغ ومختار المنطقة تقرر تبليغك نشرا بصحيفتين يوميتين محليتين بالحضور امام هذه المحكمة صباح يوم ٢٠٢٣/١٢/٣١ الساعة التاسعة صباحا وبعكسه ستجري المرافعة بحقك غيابيا

القاضي /صلاح الدين ابراهيم علي علي
/////////////////////////

مجلس القضاء الأعلى /رئاسة محكمة استئناف نينوى
محكمة الاحوال الشخصية في الموصل
رقم الدعوى/١٦٠٧٤/ش/٢٠٢٣
اعلان تبليغ بالحضور
الى المدعى عليه / احمد خلف عزيز دهش / موصل / حي العبور سابقا ومجهول محل الاقامة حاليا

اقامت المدعية/ يسرى محمود حسن الدعوى المرقمة ١٦٠٧٤/ ش/٢٠٢٣ لدى هذه المحكمة طالبتا الحكم التفريق لانتماء المدعى عليه الى عصابات داعش الارهابية وهروبه الى جانب العدو استنادا الى احكام مجلس قيادة الثورة المنحل المرقم ١٥٢٩ في ١٩٨٥/١٢/٣١ ولثبوت مجهولية محل اقامتك حسب اشعار القائم بالتبليغ ومختار المنطقة تقرر تبليغك نشرا بصحيفتين يوميتين محليتين بالحضور امام هذه المحكمة صباح يوم ٢٠٢٣/١٢/٣١ الساعة التاسعة صباحا وبعكسه ستجري المرافعة بحقك غيابيا

القاضي /عدنان محمد علي الجلبي

مجلس القضاء الأعلى /رئاسة محكمة استئناف نينوى
محكمة الاحوال الشخصية في الموصل
رقم الدعوى/١٩٧٧٧/ش/٢٠٢٣
التاريخ/٢٠٢٣/١٢/٢٤
اعلان تبليغ بالحضور
الى المدعى عليه / نزار عبد الغفور درويش / موصل / حي الكرامة سابقا ومجهول محل الاقامة حاليا

اقامت المدعية/ اسماء عبد القادر محمد الدعوى المرقمة ١٩٧٧٧/ش/٢٠٢٣ لدى هذه المحكمة طالبتا الحكم التفريق لانتماء المدعى عليه الى عصابات داعش الارهابية وهروبه الى جانب العدو استنادا الى احكام مجلس قيادة الثورة المنحل المرقم ١٥٢٩ في ١٩٨٥/١٢/٣١ ولثبوت مجهولية محل اقامتك حسب اشعار القائم بالتبليغ ومختار المنطقة تقرر تبليغك نشرا بصحيفتين يوميتين محليتين بالحضور امام هذه المحكمة صباح يوم ٢٠٢٣/١٢/٣١ الساعة التاسعة صباحا وبعكسه ستجري المرافعة بحقك غيابيا

القاضي /ابراهيم احمد سالم
/////////////////////////

مجلس القضاء الاعلى/رئاسة محكمة استئناف ديالى
محكمة الاحوال الشخصية في ابي صيدا
العدد/ ٦٣٩/ش/٢٠٢٣
التاريخ: ٢٠٢٣/١٢/٢٦
اعلان

الى المدعى عليه (عمر حسين قادر) / مجهول محل الاقامة
اصدرت هذه المحكمة بتاريخ ٢٠٢٣/١٢/١٢ حكما غيابا بالاضبارة ٦٣٩/ش/٢٠٢٣ المتضمن الحكم بصحة وتصديق الزواج بينك وبين المدعية (دعاء شاكر محمود) وكونك مجهول محل الاقامة وحسب اشعار المختار المرفق بالدعوى وشرح القائم بالتبليغ قرر تبليغك نشراً بصحيفتين محليتين يوميتين ولك حق الاعتراض والتمييز خلال المدة القانونية وبعكسه يكتسب الحكم الصادر بحقك الدرجة القطعية وفقاً للقانون.

القاضي/سعد جزاع حسين

وزارة الداخلية/وكالة الوزارة لشؤون الشرطة
قيادة شرطة محافظة ديالى
العدد:ق٤/محكمة/٤٦٨٤١
التاريخ: ٢٠٢٣/١٢/٢٠
الموضوع/ مقتبس حكم غيابي
خلاصة الحكم:-

حكمت المحكمة باسم الشعب على الهارب ش.م (عمار حسن علوان حسين الزهيري) بمايلي:-
١- السجن لمدة (٧) (سبعة سنوات) استنادا لاحكام المادة(٣٢/اولا) ق.ع.د رقم ١٤ لسنة ٢٠٠٨ المعدل لاختلاسه السلاح الحكوميوع بندقية كلاشنكوف اخمص خشبي تحمل الرقم (٢١١٤٨٨) مع ملحقاتها مع مخزن عتاد عدد(٢) الذي اختلسة عند هروبه .
٢- تضمينه مبلغ قدره (٨٠٠٠٠٠) ثمانمائة الف دينار عراقي عن قيمة السلاح الحكومي نوع بندقية كلاشنكوف اخمص خشبي تحملالرقم (٢١١٤٨٨) مع ملحقاتها مع مخزن عتاد عدد(٢) التي بذمته المتهم استنادا لاحكام المادة (٣٢/ثانيا) ق.ع.د رقم ١٤ لسنة٢٠٠٨ المعدل وحسب تسعيرة وزارة الداخلية على ان تستحصل منه بالطرق التنفيذية .
٣- طرده من الخدمة في قوى الامن الداخلي استنادا لاحكام المادتين(٣٨/اولا/ج) ق ٠ ع ٠ رقم ١٤ لسنة ٢٠٠٨ المعدل .
٤ - اعتبار جريمة مخلة بالشرف استنادا لاحكام الفقرة (٢١) الفقرة(٦/١) ق٠ ع رقم ١١١ لسنة ١٩٦٩ المعدل .
٥- تعميم اوصاف السلاح المختلس ذات الارقام الاصلية وفق القانون
٦- اعطاء الموظفين العموميين صلاحية القاء القبض عليه اينما وجد لتفيذ الحكم الصادر في حقه استنادا لاحكام المادة (٦٩/ثانيا) ق.أ.د رقم ١٧ لسنة ٢٠٠٨
٧ - الزام المواطنين بالاخبار عن محل اختفاء المدان استنادا لاحكام المادة(٦٩/ثالثا) ق٠١٠د رقم ١٧ لسنة ٢٠٠٨.
٨- حجزامواله المنقول وغير المنقوله استنادا لاحكام المادة (٦٩/ رابعا) ق٠١٠د رقم ١٧ لسنة ٢٠٠٨
٩ - تحديد اتعاب محاماة للمحامي المنتدب (هشام محمد جاسم) مبلغ قدره (٢٥)(خمسة وعشرون الف دينار عراقي) له بعد اكتسابالحكم الدرجة القطعية .

حكما غيابيا صادرا باتفاق الاراء استنادا لاحكام المادة (٦٠/سادسا) ق.أ.د رقم ١٧ لسنة ٢٠٠٨ قابلا للاعتراض في ٢٠٢٣/١١/٢٧لاتخاذ مايلزم من قبلكم وتعليق صورة من قرار الحكم في مقر وحدته وصورة في محل اقامته وكذلك نشره في الصحف اليومية وفقالقانون وتزويدنا بما يؤيد ذلك.

اللواء
علاء غريب عبيد
قائد شرطة محافظة ديالى

دائرة التقاعد والضمان الاجتماعي للعمال
قسم العقارات
م/ اعلان

استنادا لاحكام قانون بيع وايجار اموال الدولة رقم ٢١ لسنة ٢٠١٣ المعدل تعلن دائرة التقاعد والضمان الاجتماعي للعمال عن اجراء مزايدة علنية لايجار العقارات المدرجة ارقامها واوصافها ومساحاتها في الجدول ادناه ولمدة (سنة واحدة) فعلى الراغبين بالاشتراك في المزايدة العلنية مراجعة سكرتارية لجنة البيع والايجار في مقر الدائرة الكائن في (بغداد –شارع فلسطين – مجمع وزارة العمل والشؤون الاجتماعية)خلال (٣٠) يوما تبدا من اليوم التالي لنشر الاعلان مستصحبين معهم التامينات القانونية على ان لا تقل عن (٢٠٪) من القيمة التقديرية لبدل الايجار بصك مصدق من احد فروع مصرف الرافدين لامر الدائرة ولا يسمح بدخول المزايدة الا لمن سدد التامينات القانونية وستجري المزايدة الساعة العاشرة صباحا في قاعة المزايدات في مركز الدائرة في العنوان المشار اليه انفا
واذا وافق يوم المزايدة عطلة رسمية سيكون موعدها في اليوم الذي يليه ويتحمل من ترسو عليه المزايدة اجور الخدمة البالغة (٢٪) من بدل الايجار الكلي مع (هوية الاحوال المدنية وبطاقة السكن وشهادة الجنسية العراقية) وعليه مراجعة الدائرة خلال (٣٠) يوما من تاريخ الاحالة القطعية لاكمال اجراءات التعاقد وتسديد بدل الايجار كاملا (صفقة واحدة) وبعكسه يعد ناكلا وتتخذ كافة الاجراءات القانونية بحقه

خلود حيران فنجان / المدير العام

ت	رقم العقار	الاوصاف	المساحة	بدل المقدر	الموقع
١	جزء من٦٦/ ١السنك ٣ج	محل تجاري في الطابق الارضي للعمارة المستديرة	٧٥م٢	٢١,٢٥٠,٠٠٠ واحد وعشرون مليون ومئتان وخمسون الف دينار	بغداد-ساحة الخلاني- العمارة المستديرة محل رقم(١)
٢	جزء من٦٦/ ١السنك ٥ج	محل تجاري في الطابق الارضي للعمارة المستديرة	٢٥م٢	١٠,٠٠٠,٠٠٠ عشرة ملايين دينار	بغداد-ساحة الخلاني- العمارة المستديرة محل رقم(٣)
٣	جزء من٦٦/ ١السنك ٦ج	محل تجاري في الطابق الارضي للعمارة المستديرة	١٥م٢	٩,٢٥٠,٠٠٠ تسعة ملايين ومئتان وخمسون الف دينار	بغداد-ساحة الخلاني- العمارة المستديرة محل رقم(٤)
٤	جزء من٦٦/ ١السنك ٧ج	محل تجاري في الطابق الارضي للعمارة المستديرة	٤٦م٢	١٥,٥٠٠,٠٠٠ خمسة عشر مليون وخمسمائة الف دينار	بغداد-ساحة الخلاني- العمارة المستديرة محل رقم(٥)
٥	جزء من٦٦/ ١السنك ٨ج	محل تجاري في الطابق الارضي للعمارة المستديرة	٥٠م٢	١٩,٢٥٠,٠٠٠ تسعة عشر مليون ومئتان وخمسون الف دينار	بغداد-ساحة الخلاني- العمارة المستديرة محل رقم(٦)
٦	جزء من١٨٨/ ٨السنك ٢٦د	محل تجاري في الطابق الارضي	٣٣م٢	٦,٦٠٠,٠٠٠ ستة ملايين وستمائة الف دينار	بغداد- الباب الشرقي- مجمع روكسي٤٥٥/ ١/أ/٢٤
٧	جزء من١٨٨/ ٨السنك ٤٥د	محل تجاري في الطابق الارضي	٢٣م٢	٥,٨٠٠,٠٠٠ خمسة ملايين وثمانمائة الف دينار	بغداد- الباب الشرقي- مجمع روكسي محل /٢
٨	جزء من٢٣٠/ ١٢السنك ٤٨د	محل تجاري في الطابق الارضي	٢٠م٢	٧,٠٠٠,٠٠٠ سبعة ملايين دينار	بغداد- الباب الشرقي- مجمع روكسي جزء /٢
٩	جزء من١٨٨/ ٨السنك ٦٥د	محل تجاري في الطابق الارضي	١٠م٢	٤,٣٠٠,٠٠٠ اربعة ملايين وثلاثمائة الف دينار	بغداد- الباب الشرقي- مجمع روكسي٤٥٥/ ١١ل/١
١٠	جزء من١٨٨/ ٨السنك ٨٢د	محل تجاري في الطابق الارضي	٦٥م٢	٤,٢٠٠,٠٠٠ اربعة ملايين ومئتان الف دينار	بغداد- الباب الشرقي- مجمع روكسي٤٥٥/ ٧ع/١

دائرة التقاعد والضمان الاجتماعي للعمال
قسم العقارات
م/ اعلان

استنادا لإحكام قانون بيع وايجار اموال الدولة رقم ٢١ لسنة ٢٠١٣ المعدل تعلن دائرة التقاعد والضمان الاجتماعي للعمال عن اجراء مزايدة علنية لايجار العقارات المرفقة بالجدول ربطا ولمدة (سنة واحدة) فعلى الراغبين بالاشتراك في المزايدة العلنية مراجعة سكرتارية لجنة البيع والايجار في قسم التقاعد والضمان الاجتماعي في محافظة (البصرة) خلال (٣٠) يوما تبدا من اليوم التالي لنشر الاعلان مستصحبين معهم التامينات القانونية على ان لا تقل عن (٢٠٪) من القيمة التقديرية لبدل الايجار لكامل المدة بصك مصدق لامر الدائرة ولا يسمح بدخول قاعة المزايدة الا لمن سدد التامينات القانونية وستجري المزايدة الساعة العاشرة صباحا في قاعة المزايدات في الدائرة في العنوان المشار اليه انفا واذا وافق يوم المزايدة عطلة رسمية سيكون موعدها في اليوم الذي يليه ويتحمل من ترسو عليه المزايدة اجور الخدمة البالغة (٢٪) من بدل الايجار الكلي مع تقديم (هوية الاحوال المدنية وبطاقة السكن وشهادة الجنسية العراقية او البطاقة الشخصية الموحدة) وعليه مراجعة الدائرة خلال (٣٠) ثلاثون يوما من تاريخ الاحالة القطعية لاكمال اجراءات التعاقد وتسديد بدل الايجار كاملا (صفقة واحدة) وبعكسه يعد ناكلا وتتخذ كافة الاجراءات القانونية بحقه .

خلود حيران فنجان / المدير العام

ت	رقم العقار	البدل المقدر	المساحة	الموقع	الاوصاف
١	جزء العقار ٧٤٣/ ١القبلة دار رقم٢٤	١,٠٠٠,٠٠٠ مليون دينار	١٢٨م٢	البصرة/ القبلة	دار مشيدة من مادة البلوك والصفيح
٢	جزء العقار ٧٣٤/ ١القبلة دار رقم٢٥	٥٠٠,٠٠٠ خمسمائة الف دينار	٦٦م٢	البصرة/ القبلة	دار مشيدة من مادة البلوك والحديد
٣	جزء العقار ٧٣٤/ ١القبلة دار رقم٢٦	٧٥٠,٠٠٠ سبعمائة وخمسون الف دينار	١٠٧م٢	البصرة/ القبلة	دار مشيدة من البلوك والصفيح
٤	جزء العقار ٧٣٤/القبلة دار رقم٢٧	١,٠٠٠,٠٠٠ مليون دينار	١١٥م٢	البصرة/ القبلة	دار مشيدة من البلوك والصفيح
٥	جزء العقار ٧٣٤/ ١القبلة دار رقم٢٨	٦٠٠,٠٠٠ ستمائة الف دينار	٨٦م٢	البصرة/ القبلة	دار مشيدة من مادة الصفيح البلوك
٦	جزء العقار ٧٣١/ ١القبلة دار رقم٢٩	٩٠٠,٠٠٠ تسعمائة الف دينار	١١٦م٢	البصرة/ القبلة	دار مشيدة من مادة البلوك والصفيح
٧	جزء العقار ٧٣٤/القبلة دار رقم٣٠	٥٠٠,٠٠٠ خمسمائة الف دينار	٦٠م٢	البصرة/ القبلة	دار مشيدة من مادة البلوك والصفيح
٨	جزء العقار ٧٣٢/القبلة دار رقم٣١	٧٥٠,٠٠٠ سبعمائة وخمسون الف دينار	٩٧م٢	البصرة/ القبلة	دار مشيدة من مادة البلوك والحديد
٩	جزء العقار ٧٣٢/القبلة دار رقم٣٢	١,٠٠٠,٠٠٠ مليون دينار	١٢٨م٢	البصرة/ القبلة	دار مشيدة من مادة البلوك والحديد
١٠	جزء العقار ٧٣٤/ ١القبلة دار رقم٣٣	١,٢٠٠,٠٠٠ مليون مئتان الف دينار	١٦٨م٢	البصرة/ القبلة	دار مشيدة من مادة البلوك والصفيح
١١	جزء العقار ٧٣٤/القبلة دار رقم٣٤	٧٠٠,٠٠٠ سبعمائة الف دينار	٩٥م٢	البصرة/ القبلة	دار مشيدة من مادة البلوك والحديد
١٢	جزء العقار ٧٣٤/القبلة دار رقم٣٥	١,٠٠٠,٠٠٠ مليون دينار	١٢٠م٢	البصرة/ القبلة	دار مشيدة من مادة البلوك والحديد
١٣	جزء العقار ٧٣٤/القبلة دار رقم٣٦	٦٠٠,٠٠٠ ستمائة الف دينار	٨٠م٢	البصرة/ القبلة	دار مشيدة من مادة البلوك والحديد
١٤	جزء العقار ٧٣٤/ ١القبلة دار رقم٣٧	٦٠٠,٠٠٠ ستمائة الف دينار	٩١م٢	البصرة/ القبلة	دار مشيدة من مادة البلوك والحديد
١٥	جزء العقار ٧٣٤/ ١القبلة دار رقم٣٨	٦٠٠,٠٠٠ ستمائة الف دينار	٨٠م٢	البصرة/ القبلة	دار مشيدة من مادة البلوك والحديد
١٦	جزء العقار ٧٣٤/ ١القبلة دار رقم٣٩	٢٥٠,٠٠٠ مائتان وخمسون الف دينار	٢١م٢	البصرة/ القبلة	دار مشيدة من مادة البلوك والحديد
١٧	جزء العقار ٧٣٤/ ١القبلة دار رقم٤٠	١,٠٠٠,٠٠٠مليون دينار	١١٠م٢	البصرة/ القبلة	دار مشيدة من مادة البلوك والحديد
١٨	جزء العقار ٧٣٤/ ١القبلة دار رقم٤١	١,٢٠٠,٠٠٠ مليون ومئتان الف دينار	١٦٢م٢	البصرة/ القبلة	دار مشيدة من مادة البلوك والحديد
١٩	جزء العقار ٧٣٤/ ١القبلة دار رقم٤٢	١,٠٠٠,٠٠٠مليون دينار	١٢٨م٢	البصرة/ القبلة	دار مشيدة من مادة البلوك والحديد
٢٠	جزء العقار ٧٣٤/ ١القبلة دار رقم٤٣	٥٠٠,٠٠٠خمسمائة الف دينار	٨١م٢	البصرة/ القبلة	دار مشيدة من البلوك والصفيح
٢١	جزء العقار ٧٣٤/ ١القبلة دار رقم٤٤	٦٠٠,٠٠٠ ستمائة الف دينار	٧٨م٢	البصرة/ القبلة	دار مشيدة من مادة البلوك والصفيح
٢٢	العقار ١٥/٢١٥٨	١,٧٠٠,٠٠٠ مليون وسبعمائة الف دينار	٣٠م٢	البصرة / حي الحسين	كشك صغير تابع لبناية مركز التدريب المهني
٢٣	العقار١٠١/العباس	١,١٠٠,٠٠٠مليون ومائة الف دينار	٣×٣,٥م٢	البصرة/ شارع السعدي	كشك صغير في بناية القسم

الشرق

الاراء والمقالات في صفحات الجريدة لاتعبر بالضرورة عن رأي الجريدة وانما تعبر عن رأي اصحابها

رقم الاعتماد لدى نقابة الصحفيين العراقيين (١١)

السنة العشرون العدد ٤١٧٤ الاربعاء ٢٧-١٢-٢٠٢٣

هاتف الجريدة ٠٧٧٠٣٣٤٣٣٤٦

عنوان الجريدة على صفحة الفيس بوك جريده الشرق

alsharq paper

الموقع الالكتروني للجريدة www.alsharqpaper.com

البريد الالكتروني للجريدة alsharqpaper@yahoo.com

رقم الايداع في دار الكتب والوثائق ببغداد (٩١٠) لسنة

وفد هيئة الإعلام والاتصالات يشارك في اجتماعات الدورة الـ١٠٠ للجنة الدائمة للإعلام العربي المنعقدة في ليبيا

شارك وفد من هيئة الإعلام والاتصالات في اجتماعات الدورة العادية الـ ١٠٠ للجنة الدائمة للإعلام العربي المنعقدة في دولة ليبيا، والذي شهد الاتفاق على تحديث ميثاق الشرف الإعلامي وتطوير واقع المرأة العربية.

وتم خلال الاجتماع مناقشة ١٦ بنداً ضمن جدول أعمال الدورة وتناولت عدة ملفات بعضها يتعلق بالقضية الفلسطينية، وفريق التفاوض الدولي مع شركات التواصل الاجتماعي، واللجنة الدائمة للإعلام العربي بالإضافة إلى موضوع جائزة التميز الإعلامي، وموضوعات التنمية المستدامة.

كما تم خلال الاجتماع الذي ترأسه الدكتور نبيل جاسم، استحداث كل من بند تحديث ميثاق الشرف الإعلامي وتطوير واقع المرأة العربية، حيث أشادت الأمانة الفنية لجامعة الدول العربية بجهود دولة العراق في تنفيذ أغلب البنود التي تم طرحها.

ودعا وفد العراق إلى إنشاء تحالف إعلامي عربي مشترك لدعم القضية الفلسطينية في مواجهة الاحتلال الصهيوني الغاشم وإظهار حقيقة دمويته للعالم.

وعلى هامش الاجتماعات وبناء على توجيه السيد رئيس هيئة الإعلام والاتصالات الدكتور علي المؤيد بالانفتاح على الهيئات الإقليمية والعربية المماثلة، التقى وفد الهيئة برئاسة مسؤول دائرة التنظيم الإعلامي السيد جادر الجادر برئيس الهيئة العامة لرصد المحتوى الليبي السيد جلال عثمان.

وتم خلال اللقاء مناقشة أوجه التعاون بين الهيئتين وتبادل الخبرات في مجال الرصد الإعلامي، ومكافحة خطاب الكراهية، كما تم استعراض التجربة العراقية في مجال الرصد الإعلامي، والخطوات الفنية والتقنية التي اعتمدتها هيئة الإعلام والاتصالات العراقية في تطوير برامج الرصد، والحد من الأخبار الزائفة.

مدير عام شرطة الطاقة يزور شركة مصافي الوسط في مجمع الدورة النفطي بالعاصمة بغداد

زار مدير عام شرطة الطاقة اللواء الركن (ظافر نظمي جمال) مقر شركة مصافي الوسط والتقى بمدير عام الشركة العام المهندس (هيثم إبراهيم العبيدي) لبحث سبل تعزيز التنسيق المشترك على المستوى البعيد وتذليل المعاضل والمعوقات إن وجدت .

مكافحة الجريمة المنظمة وغرفة تجارة واسط تبحثان سبل التعاون لتعزيز الأمن الاقتصادي

الشرق / كاظم حسين

بحثت مكافحة الجريمة المنظمة وغرفة تجارة واسط سبل التعاون لتعزيز الأمن الاقتصادي، وذلك خلال لقاء جمع رئيس غرفة تجارة واسط، الأستاذ محمد ضياء انصاف، ومدير مديرية مكافحة الجريمة المنظمة في المحافظة، العميد حاتم حازم كريم، ومدير قسم التحقيق في الجريمة المنظمة وعدد من المسؤولين في الغرفة ومنهم نائب رئيس الغرفة الأول، الأستاذ علي حسين ساجت الزركاني، وأعضاء مجلس الإدارة، حامد فالح القيسي، حسن الخالد، خضير العابدي، ومدير الغرفة، محمد الغراوي ومندوب غرفة تجارة واسط، الأستاذ مرتضى البدن.

وجاء الاجتماع ضمن إطار التعاون المشترك بين الجانبين، بهدف ضمان الاستقرار الاقتصادي وحماية المستهلكين وحماية المصالح التجارية في محافظة واسط.

الأول من نوعه في الوطن العربي .. العتبة الحسينية المقدسة توفر جهاز (بت سكان) المتنقل لمرضى السرطان والقلب

كشفت هيئة الصحة والتعليم الطبي في العتبة الحسينية المقدسة عن آلية عمل جهاز (بت سكان PET SCAN) المتنقل الذي يعد الأول من نوعه على مستوى الوطن العربي.

وقال رئيس الهيئة الدكتور حيدر العابدي ان جهاز (بت سكان PET SCAN) المتنقل الذي تعاقدت العتبة الحسينية المقدسة مع إحدى الشركات العالمية يعد الأول من نوعه على مستوى الوطن العربي.

وأضاف ان الجهاز حديث جدا ويعمل وفق النظام الرقمي ويتميز بحساسيته للحركة كما انه يضم تقنيات وقاية من الإشعاع ويتيح إمكانية التنقل بواسطة شاحنة كبيرة مخصصة له تحتوي على غرفة للفحص الطبي وأخرى للمرضى وغرفة للحقن إضافة الى غرفة للتصوير.

وأوضح ان الجهاز المتنقل ليس له مثيل بالوطن العربي، وان العتبة الحسينية المقدسة تعد أول جهة توفر هذا الجهاز.

ولفت الى ان الجهاز يتميز بإمكانية التنقل مع كوادره الى مختلف المناطق وان هيئة الصحة ستقوم بتوفيره في المناطق الفقيرة بحسب جداول ووفقا لمواعيد خاصة بين المحافظات.

وأشار العابدي الى ان الجهاز يقدم خدمات لمرضى القلب أيضا وليس فقط لمرضى السرطان فهو يتيح تصوير الاحتشاء العضلي وعضلة القلب كونه يمتلك خاصية فحص أمراض القلب.

محافظ كربلاء المقدسة رئيس اللجنة الأمنية العليا يعقد اجتماعا أمنيا مع قائد شرطة كربلاء ومدراء الأجهزة الأمنية في المحافظة

الشرق / حسن الطويل

عقد محافظ كربلاء المقدسة رئيس اللجنة الأمنية العليا المهندس نصيف جاسم الخطابي اجتماعاً أمنياً مع قائد شرطة كربلاء ومدراء الأجهزة الأمنية في المحافظة من أجل التأكيد على الإجراءات الأمنية التي تتخذها الأجهزة الأمنية في رأس السنة الميلادية .أكد المحافظ على التأكيد على أهمية المحافظة وطابعها الديني ومنع المظاهر والممارسات التي تظهر أثناء الاحتفالات, مشددا على اتخاذ الإجراءات الحازمة بحق من يحاول الإساءة الى المدينة وهويتها الدينية.

وفي صعيد منفصل أجرى المحافظ جولة ميدانية على عددا من الشوارع التجارية في المدينة يرافقه قائد الشرطة ومدراء الأجهزة الأمنية مؤكدا على أصحاب المحال التجارية الالتزام بالتوجيهات والتعليمات التي وضعتها المحافظة بهذا الخصوص.

وزارة الداخلية تشارك المسنين المسيحيين أفراحهم بأعياد الميلاد المجيد

ممثلاً عن معالي وزير الداخلية عبد الأمير الشمري.. زار وفد من الوزارة برئاسة المستشار اللواء رياض هاني بهار ومدير دائرة العلاقات والإعلام اللواء خالد المحنا داري بيت عنية والعناية الإلهية لرعاية المسنين، لتقديم التهاني والتبريكات بمناسبة مولد السيد المسيح عليه السلام، ونقل المستشار واللواء المحنا تحيات وسلام معالي الوزير وتمنياته للقائمين على الدارين ونزلائهما بالحياة السعيدة، واستعداد الوزارة لتقديم الدعم الكامل للدارين وكل ما من شأنه التخفيف عن كاهل المسنين.في وقت أكد فيه مدير دائرة العلاقات والإعلام عن اعتزاز الوزارة وجميع العراقيين بأبناء الطائفة المسيحية، الذين يعتبرون من المكونات الرئيسة والأصيلة في المجتمع العراقي، الذين تشبثوا بعراقيتهم رغم كل ما تعرضوا له من ظلم وتهجير على أيدي الدواعش والتكفيريين. من جانبهما عبرت إدارتا الدار ونزلائهما عن شكرهما وتقديرهما لهذه الالتفاتة والزيارة، مثمنين جهود الوزارة في خدمة أبناء المجتمع بمختلف فئاته وشرائحه.

الى ذلك قطع الوفد الزائر كعكة الميلاد وسط أجواء من البهجة والسرور، وقدم هدية معالي الوزير الى جميع نزلاء الدارين من المسنين.

بمناسبة الذكرى السادسة والثلاثين لتأسيسها ... جامعة الأنبار تحتفل بتخرج طلبتها للعام الدراسي ٢٠٢٢/٢٠٢٣ دورة طوفان الاقصى

تحرير : عمار سلمان

تصوير : وسام الغريب

برعاية معالي وزير التعليم العالي والبحث العلمي الدكتور نعيم العبودي وبإشراف الأستاذ الدكتور مشتاق طالب صالح الندا رئيس جامعة الأنبار وبحضور ممثل معالي وزير التعليم الأستاذ الدكتور عدنان الجميلي ومحافظ الأنبار وعدد من رؤساء الجامعات العراقية ومدير عام صحة الأنبار وقائد شرطة الأنبار والقيادات الامنية والمدراء العامون وعدد من مدراء الدوائر في المحافظة وبالتزامن مع احتفالات الجامعة بالذكرى (٣٦) أقامت جامعة الأنبار إحتفالها السنوي لتخريج الدورة الثالثة والثلاثين لطلبتها دفعة (طوفان الأقصى) للعام الدراسي ٢٠٢٢-٢٠٢٣ وقبل دخول كراديس الطلبة الخريجين لقاعة الاحتفال رفع طلبة الجامعة أكبر علميين عراقي وفلسطيني سيراً من امام قاعة الاحتفال أمام انظار جميع الحاضرين بعدها شهدت القاعة دخولاً منظماً لكراديس الطلبة المتخرجين ابتداءً من كلية التربية للبنات وانتهاءً بكلية العلوم التطبيقية هيت فضلاً عن دخول تدريسيي الجامعة وكذلك أعضاء مجلس جامعة الأنبار انتهاءً بالسيد رئيس الجامعة مع السيرة الذاتية والعلمية لكل منهم وبدأت مراسيم الحفل بعزف النشيد الوطني العراقي ونشيد جامعة الانبار ثم تلاوة آيٍ من الذكر الحكيم وقراءة سورة الفاتحة على ارواح شهداء العراق وفلسطين وعرض فلم وثائقي عن جامعة الأنبار من إنتاج قسم الإعلام والاتصال الحكومي وقال السيد رئيس الجامعة في كلمة له بالمناسبة ها نحن اليوم نحتفل بتخرج كوكبة مباركة من شباب الأمة الشامخ بعد أن نهلوا من علوم أساتذتهم ليكونوا مشاريع بناء وجهاد ودفاع عن الأمة وأبنائها مشيراً أن هذه الدورة من الخريجين شرفها معالي وزير التعليم العالي عندما أطلق عليها اسم طوفان الأقصى واكد السيد رئيس الجامعة ان جامعتنا أحرزت موقعاً ريادياً متقدماً محلياً وإقليمياً ودولياً في الكثير من التصنيفات العالمية المهمة وكان لها حضور متميز وفاعل في مختلف المحافل الأكاديمية الكبيرة كما شهدت توسعاً في استحداث أقسام علمية مهمة سيكون لها دور ايجابي في خدمة المجتمع ورفد مؤسسات الدولة بكوادر متخصصة كنوعة

بعدها القى ممثل معالي وزير التعليم العالي والبحث العلمي كلمة بارك خلالها طلبة الجامعة على تخرجهم ناقلاً لهم تحيات معالي الوزير ومتمنياً لهم ولجميع الكادر التدريسي التوفيق والنجاح . بعدها دعا المساعد العلمي أد .وسام هاشم خليل السيد رئيس الجامعة لمنح شهادة البكالوريوس للطلبة وردد الطلبة القسم العام الذي تلاه عليهم المساعد العلمي في حين ردد طلبة المجموعة الطبية القسم الطبي الخاص بهم من قبل السيد عميد كلية الطب أد .وليد نصار جنال بعدها تم القاء كلمة للطلبة الخريجين.وقدم الطلبة الخريجون باقة ورد للسيد ممثل معالي وزير التعليم ومحافظ الأنبار ورئيس جامعة الأنبار بدوره قدم ممثل معالي الوزير اهدايا على الطلبة الاوائل على الكليات كما تم توزيع الهدايا للطلبة الاوائل من قبل السيد رئيس الجامعة ورؤساء الجامعات العراقية الاخرى ومحافظ الانبار وتقديم درع الجامعة للسيد رئيس الجامعة من قبل رئيس جامعة تكريت.

بعدها قدمت فرقة إنشاد الجامعة أناشيد جسدت معاناة الشعب الفلسطيني وأُختتم الحفل بعرض فلم يجسد معنى القضية الفلسطينية والمقاومة الباسلة لابناء فلسطين ضد الكيان الصهيوني .

المشاركون من طلبتنا في البطولة الدولية بطولة العباقرة والأذكياء في الحساب الذهني في زيارة إلى المديرية العامة لتربية كركوك

الشرق / علي إبراهيم حسن

استقبل المدير العام لتربية كركوك الأستاذ منصور مذري سلوم العبيدي مجموعة من أبنائنا الطلبة المشاركين في البطولة الدولية بطولة العباقرة والأذكياء في الحساب الذهني

الذين شاركوا بوفد من محافظة كركوك يمثلون العراق متمثلا برئيس الوفد الأستاذ «سعد عبد المحسن هلال «والست «تغريد قاسم» مدرسة في ثانوية اليقظة للبنات،حيث تم مشاركة التلاميذ من مختلف مدارس كركوك الذين تم تدريبهم وتعليمهم الحساب الذهني في مركز ايبا سمارت كركوك الحساب الذهني العالمي والحمد لله تم تحقيق أعلى المراتب،

وبهذه الزيارة تم تقديم التهاني للأستاذ منصور بمناسبة تسنمه منصب المدير العام للتربية الذي بدوره شكر حضورهم وأكد ان وجودهم بهذا الدور المميز هو ما يتمناه كل التربويين ويتمنى للجميع الموفقية والنجاح.