الفيـــاض يوجـــه الحشـــد بدعـــم إعمـــار مـــرقـــد النبـــي يونـــس

رئيس مؤسسة الشرق يهنيء المرأة العراقية بمناسبة يوم المرأة العالمي ويشيد بمواقفها الأسطورية في تاريخنا المشرق

نائب رئيس مجلس الوزراء، وزير التخطيط يهنئ النساء العراقيات، بالعيد السنوي للمرأة

يومية سياسية عامة مستقلة

Alsharq

الشرق

منبر كل العراقيين

رئيس مجلس الادارة
رئيس التحرير
عبد الرسول الاسدي

السنة العشرون العدد ٤٢٢٣ الاحد ١٠-٣-٢٠٢٤

معتمدة لدى نقابة الصحفيين العراقيين بالرقم (١١٦) رقم الايداع لدى دار الكتب والوثائق برقم ٩١٠ لسنة ٢٠٠٩ رقم بطاقة الاعتماد لدى جمهورية مصر العربية والجامعة العربية ٤٦٢

قـدّم نائـب رئيس مجلس الـوزراء، وزير التخطيط الدكتـور محمد علي تميم التهاني والتبريكات، للنسـاء العراقيات، لمناسـبة حلول عيـد المرأة العراقية والعالمية، الذي يصادف في الثامن من آذار من كل عام.

وقال معالي الوزير في تهنئته «يسرني ويسعدني كثيرا، ان أتقدم بوافر التهاني، للنساء العراقيات كافة، لمناسـبة عيد المرأة العالمي، وإذ نهنئ المرأة العراقية بعيدهـا، فإنها تسـتحق منا كل الثناء والتقدير، لمـا قدمته من جهد وعطاء عظيمين، في البناء، ودورها في تماسـك الأسرة والمجتمع، وإسهامها الكبير في تحقيـق التنمية».وأضاف الوزير « ان الاحتفال بعيـد المرأة لهذا العام ٢٠٢٤، يأتـي في ظل برنامـج حكومي حقق الكثـير من الخطوات المهمة، وسياسـات تنموية وضعتها وزارة التخطيط، تهدف جميعها، إلى، إعطاء المرأة، المسـاحة التي تسـتحقها، وبما يتناسـب مع ثقلها الديموغـرافي والاجتماعي والتنموي والاقتصادي.وجـدد نائـب رئيس مجلس الـوزراء، تهانيه وتبريكاته للنسـاء العراقيـات عامة والعاملات في وزارة التخطيط خاصة، متمنيا للعراق بنسـائه ورجاله التطور والازدهار.

رئيـس مجلـس الـوزراء السيـد محمد شياع السوداني يستقبل محافظ بابل ورئيس وأعضاء مجلس المحافظة

استقبل رئيس مجلس الوزراء السيد محمد شياع السوداني، محافظ بابل الأستاذ عدنان فيحان، ورئيس مجلس المحافظة الأستاذ أسعد المسلماوي، وأعضاء المجلس.

وبارك السـوداني لمحافظ بابل ورئيس مجلس المحافظة فوزهما بمنصبيهما، مؤكداً المسؤولية الكبيرة التي تقع على عاتق الحكومات المحلية ومجالس المحافظات، في النهوض بأداء الأجهزة التنفيذية، والارتقاء بواقع محافظاتهم، وتقديم أفضل الخدمات لأبنائها الذين عانوا سنوات طويلة من سوء الخدمات وتلكؤ تنفيذ المشاريع الخدمية.

وشـدد السوداني على ضرورة المضيّ بخطوات جادة لتنفيذ رؤى الحكومة التي وضعت خدمة المواطن هدفاً أساسياً، وترجمته في خطوات عملية، عبر بلورة أولوياتها المستمدة من احتياجات المواطنين ومتطلباتهم، مشيراً إلى أن بابل من المحافظات المهمة؛ نظراً لموقعها وما تمثله من واجهة حضارية تتطلب بذل المزيد من الجهود لتحسـين واقع خدماتها، ووضع الحلول الجذرية للمشـاكل الـتي تعاني منها أقضية المحافظة، وإتمام تنفيذ المشـاريع المتلكئة، في ضوء المعالجات المالية والقانونية التي وضعتها الحكومة؛ لتذليل العقبات أمام إنجاز المشاريع الحيوية.

واسـتعرض رئيس مجلس الوزراء أبرز الخطط والبرامـج وأولويات العمل في محافظة بابل، لاسـيما ما يتعلق بمشـاريع البنى التحتية في مختلف القطاعات الخدمية، مؤكداً أهمية التنسـيق العالي والتكامل في العلاقة بـين الحكومة المحلية ومجلس المحافظة، وتجنب تكرار الأخطاء السـابقة؛ من أجل تجاوز المشاكل والتحديات، بما يحقق مصلحة المحافظة وتلبية حاجات أبنائها.

وزيـرة الاتصـالات تتـرأس ورشـة تخصصيـة لكتابـة استراتيجيـة الحـد مـن خطـاب الكراهيـة

ترأسـت معالي الوزيرة الاتصالات لدكتورة هيام الياسـري الورشـة التعريفيـة الخاصة بالحد من خطـاب الكراهية بحضور ممثلي عدد من المنظمات الأممية والأمم المتحدة ومنظمات المجتمع المدني وأعضاء اللجنة المكلفة بكتابة وتنفيذ استراتيجية الحد من خطاب الكراهية، وأكدت معالي الوزيرة ان اللجنة العليا المشـكلة بتوجيه من دولة رئيس الوزراء الأسـتاذ محمد شـياع السوداني تعمل على كتابة اسـتراتيجية الحد من خطاب الكراهية وآليات تنفيذهـا والجهات الحكومية والفعاليات المجتمعية التي ستكون معنية بالتنفيذ. كما أكدت الياسري على أهمية معالجة خطاب الكراهية وما ينتج عنه من مشكلات مجتمعية عانى منها العراق خلال الفترات السابقة.

وأشارت الى ان اللجنة العليا تتواصل مع المنظمات الأممية ومنظمات المجتمع المدني و الجهات ذات العلاقة، للاستفادة من مقترحاتهم وآرائهم لإثراء الأفكار والرؤى البناءة لكتابة هذه الاستراتيجية وتنفيذها .وثمـن ممثلي المنظمات الأممية ومنظمات المجتمع المدنـي دور الحكومة العراقية ومعالي الوزيرة وأعضاء اللجنة لجهودهم في مجال مكافحة خطاب الكراهية، وتقديم الدعم المتكامل لتنفيذ هذه الاستراتيجية والتوعية بمخاطر الكراهية وتعزيز قيم التعايش السلمي.

الافتتاحية ....

في عيد حواء

عبد الرسول الاسدي

لايـكاد يمر دون أن تكون لنا مع حـواء وقفة جميلة لأنها تحمل عناوين مشـرقة أينما حلـت وإرتحلت، وإذا كانت صناعة الحياة تبدأ من تلك الهمسـة التي نتسامق فيها الى سماوات الإنجاز ونحن نمسـك بلحظة البدايات الجميلة التي تفوح عبيرا وتنطق بسـحر الإقتراب من الآخر ومشـاركة سجع الوداد معه .

وإذا كان العالم قد أتفق على ان يكون الثامن من آذار يوما عالميـا للمرأة فاننا بصراحة نكاد نتفق ضمنا أن المرأة هي سيدة كل الأعياد بلا منازع وعنوان الرقي والبهجة والحب والرقي الروحي والسمو الحسي .

كرنفال العبير لا يمكن أن يتم دون أن تشـاركنا حواء تلك المشـاوير المتعبة في الحياة لتنـال نصيبا كبيرا من الصبر والمشـاق في ماراثون مشـاركة طويـل لا تترجل فيه عن صهـوة الإصرار علـى أن تكون أولا حيـث ينبغي لها أن تكون .

أبدعـت وبرعت المرأة في مجالات كثر كنـا نظن أنها حكر على الرجل بل بسـطت عليها من أجنحة عطائها الكثير في سمفونيـة من المـزج بين الحس الأنيـق والدقة في العمل والمثابرة والمطاولة التي أكاد احسدها عليها احيانا .

أما وأختـا وبنتا وزوجـة ورفيقـة درب وصديقة تكتم الأسـرار وأمينة على أرقامنا وحسـاباتنا بل ومكاتباتنا ومخاطباتنا وسجلاتنا وحتى أدق التفاصيل هكذا عرفناها وهكذا يجب علينا أن ننثر رياحين التهنئة والتبريك على تاجها المرصع بالعلياء في عيدها الأنيق .

في الشرق مثلما في غيرها من مؤسساتنا الإعلامية والثقافية ومنتدياتنا ومنصاتنا بل والمؤسسات والشركات والدوائر الحكوميـة والأمنية ، كان لحضور المرأة اختلاف وتميز لأنه لم يكن أبدا حضورا شـكليا أو إتمام لعدد أو سد لفراغ أو إشغال لموقع.

فألف تحية وتهنئة للمرأة العراقية في هذا العيد الذي تتزين فيه نساؤنا بحصاد المنجزات لأعوام من الصبر والمسؤولية والنجاح.

وكل عام والمرأة بألف خير

معالي وزير الداخلية الاستاذ عبد الامير الشمري يجدد التاكيد على ان اشاوس الداخلية قطعوا العهد على انفسهـم بحمايـة الامـن الداخلـي في البـلاد وتسهيـل معامـلات المواطنيـن

الشـمري يسـتعرض مسيرة العطاء والمسؤولية : كلنا عيون تسهر على راحة المواطن وحدودنا ممسوكة وانشأنا سـياجا كونكريتيا بطول ٦٥ كيلومترا على الحدود السورية ولدينا مجسات وكامرات حرارية لمنع المتسللين

الشمري : المؤتمر الدولي الاول لمكافحة المخدرات اسهم بتعزيز تعاوننا الوثيق مع دول الجوار والمنطقة ، ونجحنا في تناقل المعلومة الاستخبارية بين كافة اجهزة الوزارة ومجابهة شبكات الاتجار بالمخدرات عبر فرق النخبة والاجهزة التكتيكية

رئيس مؤسسـة الشـرق يشـيد بتوجه وزارة الداخلية برئاسة الشمري في احداث النقلة النوعية في استخدام احدث التقنيات في مجال البطاقة الموحدة والجوازات واشارات المرور الذكية وغيرها من الوسائل الحديثة

الشرق/خاص

اكثـر من عام مر على ترؤس معالي الاسـتاذ عبد الأمير الشـمري دفـة المسـؤولية في وزارة الداخلية التي تعد الأهـم في التصدي لكل التحديـات الامنيـة داخل البلاد اضافة الى دورهـا في قضايا ضبط الحدود ومكافحـة المخدرات والوثائق والجوازات والمرور وغيرها من الملفات الشـائكة التي تضع اي وزير امام تحديات جمة. لكن الشـمري تجاوزها جميعا بخبرته وموضوعيته وحقق للوزارة نهضة كبيرة يشـار لها بالبنان، لهذا سـعينا في مؤسسة الشرق للاستماع اليه وهو يشرح تفاصيل هذا الكم الكبير من المنجزات التي صرنا نشاهدها كل يوم في شوارعنا ومؤسسـاتنا من خلال حضور رئيس مؤسسة الشرق مع وفد اعلامي وصحفي.حيث اسـتعرض معالي السيد الوزير انجازات الـوزارة الكثيرة الـتي تقع في مقدمتها تراجع نسـب الجريمة في البلاد بشـكل كبير في مؤشـر على العمل الدؤوب لغيارى الداخلية وبذلهم الجهود الكبيرة للسـهر على راحة وامن المواطن وحفظ المجتمع من الجريمة.حيث اوضح معاليه:-ان استتباب الامن لا بد له من اجراءات مكثفة وفي مختلـف الميادين وقد وضعنا خططـا في كل ملف لخفض الجريمة والقبض على المطلوبين ونزع السـلاح وقمنا بتشكيل اللجنة الدائمـة لنزع السـلاح التي تاخذ علـى عاتقها التوعيـة والتثقيف باخطار الاسـلحة والمخاطر القانونية لاسـتخدامها اضافة الى اعداد لوائح وتعليمات تكفل للمواطنين حيازة قطعة سـلاح واحدة وليس حملها في كل دار سـكن مستقلة وقمنا لهذا الغرض بافتتاح اكثر من ٧٤٧ مركزا في البلاد لتسـجيل الاسلحة التي بحوزة المواطنين على ان يتم لاحقا القيام بحملات تفتيش مكثفة .

وعن المنجز المتحقق في مفاصل الوزارة اضاف معالي السيد الوزير ان دور الـوزارة لم يقتصر على التصدي للجريمة التي تمكنا من خلالها من القـاء القبض على ١٦ الف مطلوبا في عام واحد وهو رقم كبير ، لكن تفاعلنا على مسـتوى الوزارة مع التحديات التكنولوجية حيث قمنا بتعزيز المنظومة التقنية للوزارة بمعدات وأجهزة حديثة، مما أسهم في تعزيز دور الوزارة في الخدمات الأمنية والخدمية.كما اسهمنا في تحديث الإجراءات الإدارية وتعزيز القيادات الشـابة، ونجحنا في زج أكثر من ٣٨ ألف عنصر شاب في مفاصل الوزارة، لبناء جيل جديد من الكوادر المؤهلة.لقـد قطعنا اشـواطا مهمة في التصـدي لتهريب المخدرات عـبر ضبط الحدود وقد نجحنا في ضبط الحدود العراقية – السـورية لتصبـح الاكثر احكاما من غيرها مـن دول جوار العراق حيث لدينا منظومات كاميرات ذكية وصبات كونكريتية وهي مضبوطة بنسـبة ٩٥%».واضاف معاليه مسـتطردا عن منجزات الـوزارة في التصدي لافة المخـدرات في البلاد موضحا ان افة المخدرات مشـكلة عالمية وليسـت عراقية فحسـب ، لكنا محليا نجحنا في اطلاق حملة واسعة ضد عصابات المخـدرات تم فيها اعتقال آلاف المروجين والمتعاطين، مما أسـهم بشـكل فعّال في مكافحة هذه الظاهرة الخطيرة.فضلاً عن الاطاحة بأكبر العصابات و المافيات التي عاثت في الارض فسادا طيلة الاعوام السـابقة بعيدا عن يد العدالة من ناحية، ومن ناحية اخرى نجحنا في التنسيق مع دول الجوار للحد من التهريب وتبادلنا معلومات مهمة بهذا الشـان .وقال معاليه بخصوص العمالة الاجنبية الوافدة ان بعض العمالة الاجنبية يطلبون بتأشـيرة دخول (فيزا) سياحية لزيارة العراق، ثم يبقون مقيمين بشـكل غير شرعي داخل البلاد، و أن إجراءات وزارة الداخلية مستمرة للقبض عليهم وتسفيرهم خارج البلاد .وبالمـرور على اهمية الجواز الالكتروني وما انجزته الوزارة على صعيد التسهيلات باعتماد التقنيات الحديثة اوضح معاليه ان اصدار الجواز الالكتروني يتم وفقا لاحدث التقنيات دون اي روتين وهو يقرأ اليا في المطارات و يلقى رواجا واسعا وقد دابت وزارة الداخلية على تسـهيل حصول كل العراقيين عليه في داخل الوطن وخارجه ولهذا افتتحت ١١ مكتبـا للجواز الإلكتروني للعراقيين في الخارج في أوروبا وآسـيا وافريقيا ونطمح أن يصل العدد إلى ٦٠ مكتبا .كما تم اعتماد نظام جديد يسهل معاملات المواطنين بالاستغناء عن صحة الصدور باتباع نظام الباركود الالكتروني الذي يختصر الكثير من الوقت والجهد في التعامـلات بالوثائـق الرسمية اضافة الى اسـتخدام بطاقات الدفع الالكترونيـة بدلا عن الصكوك التي ترهق المواطن.وبدوره اثنى الزميل عبد الرسول الاسدي على دور وزارة الداخلية واثرها الواضح في نشر الامـن والطمانينة بين صفوف المواطنين وتعزيز السـلم المجتمعي والحد من الجريمة وتسـهيل مراجعة المواطنين الى دوائرها المختلفة ، عادا ان ذلك يعود الى الاشـراف الميداني للسـيد الوزير ومواكبته لعمل كل المديريات والتشكيلات .

بحث التجربة الميدانية في تطبيق الحوكمة على نقل البضائع بواسطة نظام العبور

وزير النقل يستعرض في أبوظبي آفاق طريق التنمية.. والإماراتيون يبدون دعمهم الكبير للمشروع

أعلنت وزارة النقل عن زيارة معالي الوزير الأستاذ رزاق محيبس السعداوي الى دولة الإمارات العربية المتحدة، لبحث المشاريع المشتركة وتعزيز التعاون المشترك بين البلدين الشقيقين.

وقال بيان للمكتب الإعلامي للوزارة، ان وزير النقل ترأس وفدا حكوميا رفيع المستوى الى دولة الإمارات العربية المتحدة لمناقشة التجربة الميدانية في تطبيق الحوكمة والأنظمة الرقمية على عملية نقل البضائع بواسطة نظام العبور (الترانزيت).

وأضاف البيان، ان معالي الوزير عقد اجتماعا مع وزير الطاقة والبنية التحتية في الإمارات العربية المتحدة السيد سهيل المزروعي، ووزير الدولة للتجارة الخارجية الدكتور ثاني بن أحمد الزيودي، والكابتن محمد جمعة الشامسي - العضو المنتدب والرئيس التنفيذي لمجموعة موانئ أبوظبي، لبحث الشراكة والتعاون المتبادل والمجالات ذات الاهتمام المشترك في قطاع النقل.

وأكد البيان، أن السعداوي ناقش مع المسؤولين الإماراتيين التجربة الميدانية في تطبيق الحوكمة والأنظمة الرقمية على عملية نقل البضائع بواسطة نظام العبور (الترانزيت)، وحيثيات مشروع طريق التنمية وأهميته الاقتصادية للعراق والمنطقة والعالم.

وتابع البيان، ان الوزير استعرض أيضا خلال الاجتماع المشاريع الستراتيجية التي تضطلع بها وزارة النقل، لا سيما مشروع طريق التنمية، موضحا أن «ملف قطاع النقل يتصدر سلّم الأولويات لدى حكومتنا العراقية، كونه يشكل مقياساً لتقدم ونهضة الأمم والمجتمعات، الأمر الذي حتّم علينا إيجاد خطط استراتيجية وسياسات ومشاريع تسمح بتطوير هذا القطاع الحيوي، وفي مقدمتها مشروع طريق التنمية، الذي سيشكل انتقالة نوعية في الواقع الاقتصادي والتجاري، وسيحول العراق إلى محطة رئيسة للتجارة بين آسيا وأوروبا».

وأكد البيان، ان معالي الوزير أعرب عن سعي الوزارة من خلال طريق التنمية الى «تحقيق تكامل اقتصادي بين دول المنطقة، عبر تيسير حركة البضائع والخدمات، وبما يوفّر بيئةً مواتية لتحقيق مستويات أعلى من التكامل الإنتاجي والاقتصادي»، مبينا أن «طريق التنمية بما يشتمل عليه من مشاريع مختلفة، سيكون حجر الزاوية لاقتصاد مستدام، والذي نطمح من خلاله الى بناء شراكة إقليمية تسهم في إنجاح هذا المشروع الاستراتيجي للمنطقة والعالم، بالاستفادة من الموقع الجغرافي المتميز لبلدنا، والذي يربط القارة الآسيوية بالقارة الأوروبية».

ونوه معاليه، طبقا للبيان، بان «التجارب الميدانية في العمل على هذا مشروع طريق التنمية وضعتنا أمام الكثير من التحديات، التي قطع العراق شوطا طويلا في مهمة تجاوزها، وتلبية متطلبات هذا المشروع».

وخلص الوزير الى القول، «أننا نأمل دفع عجلة العمل والتنسيق والتعاون بين البلدين الشقيقين نحو تحقيق التنمية المستدامة والاستجابة للمتطلبات الاجتماعية والاقتصادية والبيئية المتنامية».

بدوره، قال السيد المزروعي، وزير الطاقة والبنية التحتية، وفقا للبيان، انه «لطالما أثمرت لقاءاتنا مع أشقائنا في جمهورية العراق عن رغبة حثيثة في الارتقاء بالعلاقات بين الجانبين إلى مستويات أكثر تميزاً. ويمثل اجتماعنا هذا خطوة متقدمة في طريق تعزيز ريادة بلدينا على الساحتين الإقليمية والعالمية، والوصول بقطاع النقل والخدمات اللوجستية إلى أعلى مستويات التنافسية والجاذبية، من خلال تعزيز تبادل المعرفة والخبرات وأفضل الممارسات، بما يسهم في تحقيق التقدم والرخاء للشعبين الشقيقين».

فيما أكد الدكتور ثاني بن أحمد الزيودي، وزير الدولة للتجارة الخارجية: أن «قيادة دولة الإمارات تولي أهمية بالغة لتفعيل العمل مع أشقائنا في جمهورية العراق وتعزيز الانفتاح الاقتصادي بين البلدين والتعاون في مجالات العمل المشتركة. ولا شك في أن لاجتماع اليوم أهمية خاصة حيث تم استعراض المزيد من الفرص الاستثمارية وسبل تعزيز العلاقات الاقتصادية ورفع حجم التبادل التجاري بين الإمارات والعراق».

وزير التربية: عازمون على بناء هيكلية تعليمية ذات جودة عالية في سنجار

عقب زيارة دولة رئيس الوزراء الى قضاء سنجار وتأكيداته بإعادة الحياة إليها والنهوض بواقعها من جديد، وجه وزير التربية الدكتور إبراهيم نامس الجبوري وفدا وزاريا رفيع المستوى الى زيارة القضاء والوقوف على أبرز التحديات التي تواجه العملية التربوية ومعالجتها آنيا، انسجاما مع نهج الحكومة الوطنية في تغطية احتياجات المحافظات وسد النقص الحاصل في جوانبها .وأكد وزير التربية أهمية المتابعة الفورية للمؤسسات التربوية في سنجار معتزما بناء هيكلية تعليمية ومؤسساتية تُلبي الطموحات جراء ما تعترضت له المنطقة من مواجهات ضد الإرهاب الأعمى، من جانبه قدم رئيس الوفد مدير عام التخطيط التربوي المهندس دريد الحيالي والوفد المرافق له من مدير التفتيش التربوي ومدير الأبنية المدرسية تقريرا مفصلا عن الواقع التربوي للقضاء الى وزير التربية لاتخاذ الحلول العاجلة لأركانها التربوية بالشكل الأمثل .

مصرف الرشيد يعلن إطلاق كافة أنواع الائتمان المتاحة لديه

أعلن مصرف الرشيد عن إطلاق كافة أنواع الائتمان المتاحة لديه. ودعا المصرف خلال بيان ,المواطنين والموظفين الراغبين بالحصول على السلف والقروض المحددة «مراجعة فروعه المنتشرة في بغداد والمحافظات والمباشرة بالترويج وفق التعليمات والضوابط التي حددها ، او من خلال التطبيق الخاص بالمصرف الذي سيكون متاح خلال ايام الدوام الرسمي فقط».وأكد انه بـ «أمكان المواطنين الراغبين بالتقديم على (السلف) الدخول على التطبيق من مكان عملهم او سكنهم دون الحاجة إلى مراجعة المصرف».لكنه حذر من «التعامل مع الصفحات الوهمية والمكاتب الأهلية التي تدعي ارتباطها بالمصرف، مؤكدًا أن تعامل الزبون يكون مباشرًا مع المصرف وأنه لا حاجة لوسيط أو الاستعانة بمكاتب خارجية.

مدير عام شركة مصافي الوسط يستقبل عضو مجلس النواب العراقي الأستاذ علي الغانمي

استقبل مدير عام شركة مصافي الوسط المهندس هيثم إبراهيم محسن في مكتبه عضو مجلس النواب العراقي النائب الأستاذ علي الغانمي لتقديم التهاني والتبريكات له بمناسبة تسنمه منصب مدير عام شركة مصافي الوسط ، متمنياً له دوام النجاح والموفقية في مهمته الجديدة بإدارة إحدى أهم شركات قطاع التصفية في العراق .

مدير عام الأنواء الجوية يلتقي الفريق الاستشاري المختص بإعداد الخطة الوطنية لدراسة النشاط الزلزالي في العراق

التقى مدير عام هيئة الأنواء الجوية والرصد الزلزالي الأستاذ عبد العظيم عبد القهار الساعدي في مكتبه الفريق الاستشاري لهيئة المستشارين لرئاسة مجلس الوزراء الذي يتولى إعداد الخطة الوطنية لدراسة النشاط الزلزالي في العراق. وأشار المدير العام خلال اللقاء الى التوجيهات الحثيثة والمتابعة المستمرة لوزير النقل الأستاذ رزاق محيبس السعداوي بتطوير قطاع الرصد الزلزالي ،كما تمخض اللقاء مناقشة عدد من الأمور التي تخص المقتضيات الأساسية في توسيع شبكة الرصد الزلزالي العراقي.

وبصدده ،عقد اجتماعاً جانبياً للفريق الاستشاري والذي يعد الاجتماع الرابع بحضور رئيس اللجنة وبقية الأعضاء و المدير السابق لهيئة الأنواء الجوية الدكتور داوود شاكر ،وخلال الاجتماع ألقيت محاضرتين من قبل مدير قسم الرصد الزلزالي السيدة سميرة رضا ومعاون مدير القسم الدكتور حسنين جاسم حول النشاطات والدورات التي تقام والتواصل مع مؤسسات الدولة .

ويتكون الفريق من أربعة لجان تخصصية لإنجاز المهام المكلفة ومنها لجنة تطوير الاستعداد الوطني لاحتمالية زيادة النشاط الزلزالي واللجنة التخصصية الخاصة بتكثيف وتنسيق جهود الرصد والتحليل والإنذار المبكر إضافة الى اللجنة التخصصية الخاصة بتطوير الشروط القياسية للمباني الحكومية والأهلية (الكود الزلزال) كما كانت هنالك لجنة تخصصية رابعة والخاصة باقتراح آلية تبادل المعلومات والتواصل الإقليمي لتحقيق التنبؤ بمستقبل الزلازل .

وأشاد الفريق التخصصي بجهود الإدارة العليا وما يقدمه فريق العمل في الهيئة العامة من إنجازات كبيرة ومتطلبات تهم فريق المستشارين من خلال الاطلاع على الخرائط والتقارير والدراسات التي تم تقديمها الى رئيس اللجنة .

ضمن برنامجه الأسبوعي مدير عام النقل البحري يلتقي بموظفي فرع الشركة في بغداد..

تنفيذاً لتوجيهات معالي وزير النقل الأستاذ رزاق محيبس السعداوي التقى المدير العام للشركة العامة للنقل البحري رئيس مهندسين بحريين أحمد جاسم نعيم وضمن برنامجه الأسبوعي بموظفي فرع الشركة في بغداد من خلال وحدة شؤون المواطنين لسماع شكاواهم وتلبية متطلباتهم.من جانبهم عبر موظفو الشركة عن شكرهم وامتنانهم الى المدير العام لما لمسوه من اهتمام وجدية في معالجة وحل قضاياهم بالطرق القانونية والإدارية النافذة..

معهد السكك للتدريب المهني يختتم دورة الترقية الوظيفية الاستثنائية

اختتمت في معهد السكك للتدريب التقني الدورة التخصصية للترقية الوظيفية بحضور ١٧ سبعة عشر متدرب من محافظة الأنبار من منتسبي وزارة النقل.

وبين المدير العام للشركة العامة لسكك حديد العراق المهندس يونس خالد الكعبي : على ضوء توجيهات معالي وزير النقل الأستاذ رزاق محيبس السعداوي بتعزيز قدرات الكوادر العاملة وتدريبها، استقبل معهد السكك ١٧ متدرب كدفعة أولى من أصل عدة دفعات ،وتلقوا المناهج الأساسية المقررة لاجتياز الدورات الخاصة بالترقية الوظيفية .وأضاف : نسعى لتطوير عمل المعهد من خلال فتح دورات بمختلف الاختصاصات الفنية والعلمية والإدارية داخل أروقته.

الجدير بالذكر ان معهد السكك للتدريب التقني تأسس في أواخر عام ١٩٦٤ من القرن الماضي وكان يحتوي بفروعه لمختلف الاختصاصات التي تحتاجها السكك العراقية بكل مفاصلها .

مدير عام المشاريع يتابع المراحل النهائية لمشروع بناية المجمع الإداري للنقل البري

تابع مدير الشركة العامة لتنفيذ مشاريع النقل والمواصلات الأستاذ كريم هاشم حسين الجابري ميدانيا ،الأعمال الجارية للمراحل النهائية لمشروع بناية المجمع الإداري للنقل البري والإشراف المباشر عليها لدفع عجلة التقدم لإنجاز ما تبقى من فقرات لافتتاح المشروع بالموعد المقرر . وقال الجابري :استنادا لتوجيهات وزير النقل الأستاذ رزاق محيبس السعداوي بضرورة تكثيف الجهود واختزال الوقت لإنجاز هذا الصرح المعماري الكبير فقد تم متابعة ما تبقى من فقرات المشروع تمهيدا لافتتاحه بالقريب العاجل. وذكر ان :نسبة الإنجاز الفعلي للمشروع ٩٨,٥٪ ،و الأعمال الجارية حاليا هي، إكمال تغليف واجهة مصعد البانوراما وإنهاء أعمال الايبوكسي لأرضية السرداب و غرفة المكائن مع إكمال أعمال دكتات الدافعات ،والبدء بتغليف العوازل لها وتغليف عوازل الأنابيب ،و إنهاء أعمال الجوينات لأرضية الكراج مع فحص وتشغيل المولدات الرئيسية وإكمال إجراء التسليم النهائي لها .

التجارة ..دائرة العلاقات الاقتصادية الخارجية تشارك بورشة عمل نقاشية حول قانون حماية المنتج والمستهلك

شاركت دائرة العلاقات الاقتصادية الخارجية في وزارة التجارة بورشة العمل النقاشية حول (قانون حماية المنتج والمستهلك من الممارسات التجارية الضارة) والتي أقيمت بمقر اتحاد الصناعات العراقي .

وذكر بيان المكتب الإعلامي للوزارة نقلاً عن مدير عام الدائرة رياض فاخر الهاشمي ان الورشة تضمنت مناقشه الفصول المهمة بقانون حماية المستهلك منها المادة السابعة والتي تتضمن ما هي واجبات الشركات المنتجة او الوكالات التجارية حول المعلومات الأساسية المطلوب توفرها على السلعة المباعة او الخدمة المقدمة لغرض عدم حصول غش او خداع اتجاه المستهلكين .

وأضاف البيان انه تم كذلك مناقشة المادة السادسة من نفس القانون والتي تتضمن حقوق المستهلكين والتي جاء فيها بضرورة توفر الطرق السليمة لاستخدام السلعة او الخدمة وما هي الضمانات المطلوبة فضلاً عن حرية المستهلك في اختيار السلعة او الخدمة ، فضلاً عن التطرق الى حقوق المستهلكين في تقديم الشكاوى لدى الجهة المعنية بالقانون أعلاه في حال وجود مشكله في السلع او الخدمات المقدمة .

وأشار البيان بان الورشة بحثت موضوع إجراءات الحماية التي تتخذها الدول باتجاه حماية بعض منتجاتها نتيجة لوجود إغراق في السوق من السلع الخارجية على ان تكون هذه الإجراءات مبنية على أساس ودراسات وتحليل واقعي للسوق وان تكون محددة بمدد معينة .

الصويرة تزدهر باستمرار الأعمال في مشروع إعادة تأهيل وتطوير البنى التحتية لقضاء الصويرة

تواصل الكوادر الهندسية والفنية أعمالها في مشروع إعادة تأهيل وتطوير البنى التحتية لقضاء الصويرة.

المشروع سيحدث قفزة نوعية على المستوى الخدمي والإعماري في القضاء وهو يشمل جزء كبير من شوارع وأحياء ومناطق القضاء ، بخدمات متكاملة .الأعمال متواصلة في المشروع أعمال الأرصفة المقرنص وأعمال مد شبكة الماء الصافي وأعمال الاتصالات وأعمال المجاري وأعمال الكهرباء وأعمال الصب الخرسانة لعدة شوارع .

المشروع المحال تنفيذه الى شركة ادم وأهل الوفاء يعد من المشاريع الاستراتيجية للنهوض بالواقع الخدمي لقضاء الصويرة.

المديرية العامة للمجاري حريصة على إنجاز المشروع وفق أحدث المواصفات الفنية المعتمدة خدمة للمواطنين من أبناء المحافظة الكرام..

شركة نفط الشمال تكرّم إحدى موظفاتها بدرع الإبداع والتميز

الشرق / علي إبراهيم حسن

بحضور وكيل المدير العام الأستاذ بركان حسن عبد الله، و معاون المدير العام للشؤون المالية والإدارية و مدير هيأة إدارة وتنمية الموارد البشرية ومجموعة من الموظفين، جرى تكريم الدكتورة كولر عمر إسماعيل، بمناسبة إحالتها على التقاعد؛ لبلوغها السن القانونية؛ تثمينا لجهودها المبذولة خلال مسيرتها الوظيفية في الشركة.

ويأتي هذا التكريم الذي دأبت شركة نفط الشمال عليه واتخذته نهجاً لها، بعد عمل وظيفي للمذكورة آنفا دام أعواما من العطاء والإبداع والإخلاص في العمل والتفاني في تقديم الخدمة للشركة وموظفيها.

اختتام أعمال القمة الرقمية العالمية للبنك الدولي في واشنطن وتأكيدات على الفرص الواعدة للاستثمار في العراق

اختتم في عاصمة الولايات المتحدة الأمريكية واشنطن أعمال القمة الرقمية للبنك الدولي ٢٠٢٤ بمشاركة فاعلة من الوفد العراقي برئاسة هيئة الإعلام والاتصالات.

وقال رئيس الهيئة الدكتور علي المؤيد أن الوفد العراقي التقى عدداً من الوزراء والمسؤولين الحكوميين والقيادات القطاعية في مجال الاتصالات وتكنولوجيا المعلومات بهدف تبيان الوضع العراقي والتطورات التي يشهدها في هذا المجال.

وأضاف أن وفد الهيئة أوضح عبر الورش والندوات المختلفة التي جرت على هامش القمة توجهات الحكومة العراقية لتقديم كل التسهيلات اللازمة لاجتذاب الشركات العالمية في مجال الاتصالات وتكنولوجيا المعلومات وفتح مراكز متخصصة لها في البلاد.

كما تم التأكيد على النمو المتصاعد الذي يشهده السوق العراقي والفرص الاستثمارية الرائدة في هذا المجال وتبني الدولة لعدد من الاستراتيجيات الخاصة بتحفيز الاستثمار في مجال الاتصالات وتكنولوجيا المعلومات بما يدعم عمليات التحول الرقمي في البلاد.

يذكر أن القمة الرقمية للبنك الدولي ٢٠٢٤ المنعقدة في واشنطن تستضيف كبار المسؤولين والوزراء في الحكومات والقطاع الخاص، بهدف استكشاف الفرص وتسريع وتيرة التحول الرقمي وتطويره، واستعراض واقع التنمية في جميع أنحاء العالم، كما يجري خلال القمة الكشف عن أحدث التقنيات والرؤى العلمية في مجال الابتكار والتواصل والتحول الرقمي.

كوادر شركة مصافي الشمال تضع اللمسات الأخيرة من أجل إكمال جسر الفتحة

ضمن توجيهات مدير عام شركة مصافي الشمال الأستاذ عدنان محمد حمود الذي أطلق حملة لإعمار جسر الفتحة الذي تضرر بسبب ارتفاع منسوب المياه في نهر دجلة.حيث وجه المدير العام كوادرنا الهندسية والفنية على العمل ولساعات متأخرة من الليل لإكمال المهمة الموكلة إليهم في موقع العمل.وإن المدير العام قد أخذ على عاتقه إكمال الجسر خدمةً للمصلحة العامة وان متابعته لكوادرنا في جسر الفتحة تأتي عن حرصه وإنهاء معاناة المواطنين الذين يسلكون هذا الجسر من والى محافظات شمال العراق.حيث ان العمل يسير بوتيرة عالية من أجل افتتاح الجسر في الأيام القليلة القادمة، وتأتي هذه المبادرة بعد عدة حملات يطلقها المدير العام من أجل تقديم أفضل الخدمات لمدينة بيجي.

خلال افتتاحه بيت مصطفى التوتنجي.. محافظ نينوى يؤكد: نعمل مع وزارة الثقافة على استثمار البيوت التراثية لجعلها واجهة ثقافية تراثية تستقطب الزوار من جميع أنحاء العالم

الشرق / مهند داوود

أكد محافظ نينوى عبد القادر الدخيل أن الحكومة المحلية تعمل مع وزارة الثقافة والمنظمات والمؤسسات التي تعنى بالتراث على إدارة الدور التراثية في الموصل واستثمارها لتصبح واجهة ثقافية تراثية تستقطب الزوار من جميع أنحاء العالم.

جاء ذلك خلال افتتاحه بيت مصطفى التوتنجي التراثي في قديمة الموصل بعد إعادة تأهيله، بحضور رئيس الهيئة العامة للآثار والتراث علي عبيد شلغم ومدير البلدية المهندس عبد الستار الحبو ونخب اجتماعية وثقافية موصلية.

وقال محافظ نينوى في كلمة له إن من أولويات برنامجه الحكومي هو إعادة الحياة إلى المنطقة القديمة من خلال مشاريع عديدة أهمها الواجهة النهرية فضلاً عن الحفاظ على هوية الموصل وتاريخها الحضاري ونأمل أن يكون بيت التوتنجي نقطة تجمع المهتمين بالتراث ومحطة ثقافية تعزز الحوار وتبادل الخبرات بين الأجيال.

شركة الاستكشافات النفطية تنظم محاضرة حول موديل الصخور المصدرية وأهميتها في استكشاف النفط والغاز ..

أقام قسم الدراسات الاستكشافية التابع لهيأة الجيولوجيا والجيوفيزياء المحاضرة الموسومة «موديل الصخور المصدرية وتصنيفها، وأثر بيئتها الرسوبية على تكوين النفط والغاز) على قاعة محمد فوزي في مقر الشركة. ألقاها الخبير المتقاعد الدكتور (سعد زاير)، بحضور معاون المدير العام للشؤون الفنية الأستاذ (عباس محمد علي) و مدير قسم المختبرات، ومجموعة من المختصين في مجال المختبرات من الجيولوجيين والجيوفيزيائيين العاملين في هيأة الجيولوجيا والجيوفيزياء وقسم بحوث الاستكشاف والمختبرات. وفي ختام المحاضرة تم التأكيد على ضرورة وضع برنامج عمل لسبر أغوار الصخور المصدرية في الآبار والمكاشف الصخرية في العراق لاستنباط أسرارها وتحقيق الاستفادة القصوى من الموارد الهيدروكاربونية في البلاد .الجدير بالذكر، أن الصخور المصدرية تمثل جزءًا أساسيًا في عمليات استخراج الموارد الهيدروكاربونية، حيث تحتوي على المواد العضوية التي تتحول بفعل الحرارة والضغط إلى هذه الموارد الطبيعية المهمة، ولفهم أفضل عن كيفية تكوين النفط والغاز ومن أين ينبعثان، فإن دراسة هذه الصخور وتصنيفها تعتبر من أساسيات العمل، لذا تنظم مثل هذه المحاضرات والندوات للتوعية بأهمية هذا الموضوع وتبادل المعرفة والخبرات في هذا المجال الحيوي.

شركة نفط الوسط .. إقامة ندوة لتوعية العاملين في الحقول النفطية والغازية بمخاطر الألغام والمخلفات الحربية

تعزيزًا لمبدأ تحقيق السلامة في بيئة العمل، نظم قسم الصحة والسلامة المهنية والبيئة في شركة نفط الوسط، بالتعاون مع دائرة شؤون الألغام في وزارة البيئة، ندوة توعوية بمخاطر الألغام والمخلفات الحربية .

تهدف الندوة إلى توعية الموظفين بتلك المخاطر وضمان سلامتهم، لاسيما ان عددا من حقول الشركة النفطية والغازية تقع على الشريط الحدودي مع إيران، الذي كان سابقاً منطقة عمليات عسكرية، وتم إدراج بعضها ضمن جولة التراخيص الخامسة وإحالتها إلى شركات أجنبية لتطويرها . قدم الأستاذ أسامة كاظم بجاي من قسم السلامة تقييماً دقيقاً للمخاطر المحتملة المتعلقة بالألغام والذخائر في المناطق النفطية. وأشار الخبير الأستاذ ممدوح عدنان من دائرة شؤون الألغام إلى جملة من الإرشادات والتوجيهات حول كيفية التعرف على علامات ومؤشرات وجود الألغام، والتصرف بحكمة في مثل تلك الحالات.

إقامة مثل تلك الندوات التوعوية يؤكد حرص إدارة شركة نفط الوسط على توفير كافة متطلبات السلامة والوقاية من الحوادث، وتوفير بيئة آمنة وسليمة، لجميع العاملين في القطاع النفطي.

الناقل الوطني يحقق زيادة كبيرة في أعداد الرحلات والمسافرين خلال شهر شباط

الخطوط الجوية العراقية

أعلنت إدارة الشركة العامة للخطوط الجوية العراقية عن تسجيلها زيادة في عدد رحلاتها المنفذة الى مختلف القطاعات المحلية والخارجية خلال شهر شباط الماضي، إذ بلغ عدد الرحلات 1،968 رحلة مباشرة.

وقال مدير عام الشركة المهندس مناف عبد المنعم أن الزيادة شملت أيضاً ارتفاع نسب الامتلاء لأسطول الشركة ، حيث بلغ إجمالي المسافرين الذين تم نقلهم على متن الناقل الوطني خلال المدة المذكورة (346،194) مسافر.

وتابع عبد المنعم أن هذه النسب المتحققة في تنفيذ الرحلات ونقل المسافرين هي الأولى من نوعها التي تسجلها الشركة منذ أكثر من عامين عازياً السبب لعدة عوامل أبرزها خطة التشغيل الجديدة التي تنفذها الشركة بإشراف ومتابعة مستمرة من قبل معالي وزير النقل الأستاذ رزاق محيبس السعداوي المتضمنة توسيع شبكة الوجهات الخارجية ورفع مستوى الخدمات وإطلاق العروض المتعددة والتنافسية.

وأضاف عبد المنعم أن من ضمن الأولويات لخطة العمل لعام 2024 الالتزام بالتوقيتات المحددة لإعادة الطائرات الجاثمة الى الخدمة انسجاماً مع التوجيهات الحكومية وبالتالي سينعكس ذلك إيجابياً على تحقيق زيادة متوقعة أخرى على مستوى تنفيذ الرحلات ونقل المسافرين وتعظيم الواردات المالية للخطوط الجوية العراقية.

محافظ النجف يتفقد المدينة القديمة في ساعات متأخرة من الليل

الشرق / حسين شبع

اطّلع محافظ النجف الأشرف المهندس يوسف مكي كناوي على أوضاع المدينة القديمة أثناء زيارته لمرقد أمير المؤمنين (عليه السلام) في ساعات متأخرة من الليل.

وبيّن كناوي حرصه الكبير على تطوير المدينة القديمة بما يليق بمكانتها وقدسيتها .

والتقى المحافظ بعدد من أهالي المدينة والزائرين واستمع الى حديثهم وما يصبون إليه من خدمة للصالح العام.

المشاريع النفطية تختتم دورة في الصحة والسلامة والبيئة HSE بعنوان "إدارة المخاطر"

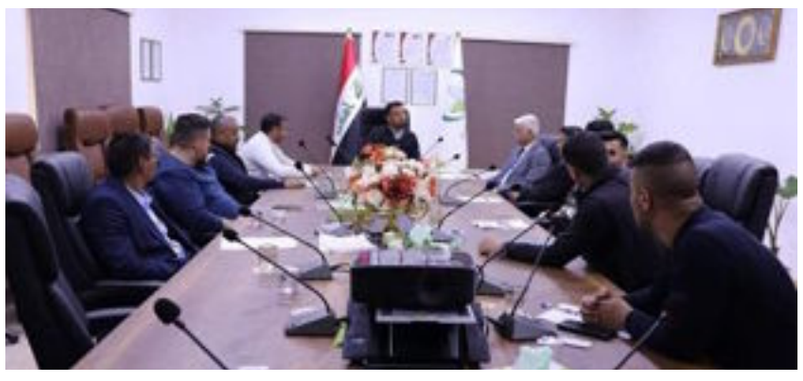

اختتمت في شركة المشاريع النفطية دورة تدريبية خاصة بالصحة والسلامة والبيئة وتحت عنوان "إدارة المخاطر"، وذلك ضمن البرنامج السنوي التوعوي لعام 2024 الذي أطلقته الشركة بهدف تعزيز المسؤولية وزيادة الوعي المعرفي لدى ملاكاتها الوظيفية.وجاءت الورشة التي نظمتها هيئة مشاريع الشمال للمدة من ٣-٧ من الشهر الجاري، بإشراف شعبة التدريب والتطوير في الشركة، تنفيذاً لتوجيهات مدير عام الشركة المهندس علي وارد حمود، للتعريف بأهمية اتباع الإجراءات الوقائية التي تُضمن المحافظة على سلامة العاملين في مواقع العمل.

الدورة أدارها المهندس ثامر مجيد مطلك، بين من خلالها، أهم الموضوعات الخاصة بقياس المخاطر التي تتعرض لها المنشآت النفطية، وآلية إدارتها وكيفية التخطيط لإدارة المخاطر سواء بتقييمها او نتائجها.

هذا وتضمنت الدورة العديد من المحاور من أهمها، تطبيق أساسيات إدارة المخاطر المؤسسية من خلال تقييم الوضع وتوقع المشاكل قبل أن تصبح تهديداً، إضافة الى تحسين وتقييم عملية اتخاذ القرار وربط المخاطر بالتكاليف المحتملة وعملية تخطيط الأعمال، فضلا عن تحديد مجموعة من التقنيات التي يمكن استخدامها لدعم الإدارة في اتخاذ القرارات المناسبة.

من أجل ديمومة عمل محطات إنتاج الطاقة الكهربائية

شركة خطوط الأنابيب النفطية: إنجاز أعمال استبدال الفلاتر الخاصة بمحطة قياس وفلترة الغاز في محطة كهرباء القدس ضمن العاصمة بغداد

إسناداً لقطاع الطاقة الكهربائية وفي إطار سعي الوزارة والشركة في توفير ونقل الوقود لتشغيل محطات إنتاج الطاقة الكهربائية في عموم محافظات البلد بهدف استقرارها واستمرار تزويد المواطنين بالطاقة اللازمة،

أنجزت الملاكات الفنية والهندسية في شركة خطوط الأنابيب النفطية والمتمثلة بـ قسم الهندسة الميكانيكية وملاكات قسم الغاز /المنطقة الوسطى وبإسناد ملاكات الصحة والسلامة والبيئة والإطفاء في المحطة أعمال استبدال فلاتر الغاز الجاف لمنظومة GRS لوحدة غاز القدس الخاص بمنظومة قياس وفلترة الغاز التابعة لهيأة عمليات الغاز قسم غاز المنطقة الوسطى /والتي تجهز محطة كهرباء القدس الغازية بالغاز الجاف من أجل الحفاظ على نقاوة الغاز المجهز للمحطة وضمان تشغيل الوحدات التوليدية بالكامل.

وتعد محطات كهرباء القدس الغازية من المحطات الحيوية التي تجهز ما يقارب ٧٥٠ ميكا واط من الطاقة الكهربائية المنتجة الى الشبكة الوطنية لتغذي محافظة بغداد والمحافظات المجاورة من الطاقة الكهربائية.

رئاسة محكمة إستئناف البصرة
محكمة جنح البصرة

العـــدد : ٣٦٣/ج/٢٠٢٤
التاريخ : ٢٠٢٤/٣/٥

إعلان

الى/المتهم الهارب (علي محمد علي عبدالكريم - سوري الجنسية)

حيث تبين انك مجهول الإقامة والعنوان ، وكونك مطلوب امام هذه المحكمة في القضية الجزائية المرقمة (٣٦٣/ج/٢٠٢٤) وفق احكام المادة (٢٤٠ من قانون العقوبات) فقد اقتضى تبلغك بصحيفتين محليتين بالحضور أمام هذه المحكمة صباح يوم (٢٠٢٤/٣/٢٧) لتجيب عن التهمة الموجهة اليك وبخلافه سوف تجري محاكمتك غيابياً وفق القانون .

القاضي / اسيل صالح معتوق

رئاسة محكمة إستئناف البصرة
محكمة جنح البصرة

العـــدد : ٥٣٠/ج/٢٠٢٤
التاريخ : ٢٠٢٤/٣/٥

إعلان

الى/المتهم الهارب (حسن علي فاخر الحسين)

حيث تبين انك مجهول الإقامة والعنوان ، وكونك مطلوب امام هذه المحكمة في القضية الجزائية المرقمة (٥٣٠/ج/٢٠٢٤) وفق احكام المادة (٥٧ من قانون المصارف) فقد اقتضى تبلغك بصحيفتين محليتين وبالحضور أمام هذه المحكمة في الساعة التاسعة من صباح يوم المحاكمة الموافق (٢٠٢٤/٤/٨) لتجيب عن التهمة الموجهة اليك وبخلافه سوف تجري محاكمتك غيابياً وفقاً للقانون .

القاضي / رشا عبدالباقي العزيز

رئاسة محكمة استئناف البصرة
محكمة بداءة ابي الخصيب

العـــدد : ٨٧٤/ب/٢٠٢٣
التاريخ : ٢٠٢٤/٣/٧

إعلان

الى / المدعى عليه (خالد عبدالخالق نعمة)

أصدرت محكمة بداءة ابي الخصيب قرارها في الدعوى البدائية المرقمة ٨٧٤/ب/٢٠٢٣ بتاريخ ٢٠٢٤/٢/٢٥ غيابياً بحقك والذي قضى بإلزامك بتأدية للمدعي (حسين رعد محمد) مبلغاً وقدره (تسعة ملايين دينار عراقي) وتحميلك الرسوم والمصاريف وأتعاب محاماة وكيل المدعي البالغة (خمسمائة الف دينار) ولثبوت مجهولية محل إقامتك تقرر تبليغك نشراً بواسطة صحيفتين محليتين ويحق لك مراجعة طرق الطعن المقرر قانوناً وخلال المدة القانونية وبعكسه سوف يكتسب الحكم درجة البتات وفق القانون .

القاضي / إيهاب محمود زبون

محكمة بداءة الحله
العدد / ٢٢ / استملاك / ٢٠٢٤
اعلان
الى المستملك منهم / (١- هدية عبيد ٢- كظيمة عبد الله ٣-هادي شعلان دهش ٤- هدية شعلان دهش ٥-عبد المحسن شعلان دهش ٦-عليه شعلان دهش ٧- مجدة شعلان دهش ٨- كلطة شعلان دهش ٩- بهجة شعلان دهش ١٠- كامل شعلان دهش ١١- عبد الحسن راضي ابراهيم
اقام المستملك السيد (مدير بلدية الحلة / اضافة لوظيفته) وكيله الحقوقي (رافع محمد كحط) الدعوى الاستملاكية المرقمة أعلاه يطلب الحكم باستملاك القطعة المرقمة (١/٢٤٢م ٨/ الجبسة) بمساحة (٢ دونم و ١٠ اولك) العائدة للمستملك منهم كل من (هدية عبيد و كظيمة عبد الله وهادي شعلان دهش و هدية شعلان دهش وعبد المحسن شعلان دهش و عليه شعلان دهش ومجدة شعلان دهش وكلطة شعلان دهش و بهجة شعلان دهش وكامل شعلان دهش وعبد الحسن راضي ابراهيم) ولمجهولية محل اقامتكم حسب شرح لذا قررت المحكمة تبليغكم اعلانا بصحيفتين محليتين يوميتين لغرض حضوركم امام محكمة بداءة الحلة في يوم المرافعة الموافق ٢٠٢٤/٣/٢٦ الساعة التاسعة صباحا وفي حال عدم حضوركم او ارسال من ينوب عنكم قانونا سوف تجري المرافعة بحقكم غيابيا وعلنا وفق الاصول
القاضي / احسان طعمة عبدالحسين
//////////////////
محكمة بداءة الحله
العدد / ٢١/ استملاك / ٢٠٢٤
اعلان
الى المستملك منهم / (١- نوري علي زويد ٢- عطا محمد نافع طبقجلي ٣- محمد بك حسن اسماعيل ٤- كاظم علي حمزة مال الله ٥- جميلة علي حمزة مال الله ٦- كظمية علي حمزة مال الله ٧- حسين علي حمزة مال الله
اقام المستملك السيد (مدير بلدية الحلة / اضافة لوظيفته) وكيله الحقوقي (رافع محمد كحط) الدعوى الاستملاكية المرقمة أعلاه يطلب الحكم باستملاك القطعة المرقمة (٤/٢٤٩٤ م ٧ محيزم) العائدة للمستملك منهم كل من (نوري علي زويد عطا ومحمد نافع طبقجلي ومحمد بك حسن بك اسماعيل وكل من كاظم وجميلة وكظمية وحسين اولاد علي حمزة مال الله) ولمجهولية محل اقامتكم حسب شرح لذا قررت المحكمة تبليغكم اعلانا بصحيفتين محليتين يوميتين لغرض حضوركم امام محكمة بداءة الحلة في يوم المرافعة الموافق ٢٠٢٤/٣/٢٦ الساعة التاسعة صباحا وفي حال عدم حضوركم او ارسال من ينوب عنكم قانونا سوف تجري المرافعة بحقكم غيابيا وعلنا وفق الاصول
القاضي / احسان طعمة عبدالحسين
//////////////////
محكمة جنح المسيب
العدد / ٢٣١/ج/٢٠٢٤
إعلان
الى / المتهم / الهارب / عمر زغير ذيب الراوي
بتاريخ ٢٠٢٤/٢/١ تم احالة الأوراق التحقيقية الخاصة بك من محكمة تحقيق المسيب الى هذه المحكمة بموجب قرار الاحالة المرقم (٩٧ / احالة /٢٠٢٤) وفق احكام المادة ٩ / خامسا من قانون حماية المستهلك رقم (١ لسنة ٢٠١٠) وعند اصدار ورقة التبليغ اليك اعيدت مشروحاً عليها من قبل القائم بالتبليغ ومختار المنطقة بأنك مرتحل الى جهة مجهولة لذا قررت المحكمة تبليغك نشرا بواسطة صحيفتين محليتين يوميتين واسعتي الانتشار لغرض الحضور في موعد المحاكمة امام هذه المحكمة بتاريخ ٢٠٢٤/٤/١٥ وفي حالة عدم حضورك أو إرسال من ينوب عنك قانوناً سوف تسير المحكمة بالمحاكمة بحقك غيابا وعلنا ....
القاضي/ عباس عبدالحمزة جاسم
//////////////////////
محكمة بداءة الحمزة الغربي
العدد:٣٥٢/ب/٢٠٢٤
الى المدعى عليه (ليث حسن صيهود)
اقام المدعي (حسين عدنان كاظم) الدعوى المرقمة بالعدد اعلاه والتي يدعي فيها مشغولية ذمتك له بمبلغ قدره (ثمانية ملايين دينار) ولمجهولية محل اقامتك حسب شرح المبلغ ومختار منطقتك لذا تقرر تبليغك بصحيفتين يوميتين محليتين على موعد المرافعة المصادف ٢٠٢٤/٣/٢٤ الساعة التاسعة صباحا وفي حالة عدم حضورك او ارسال من ينوب عنك قانونا سوف تجري المرافعة بحقك غيابيا و وفق الاصول
القاضي/ قيس عبدالسجاد الحسناوي
//////////////////////
محكمة بداءة الحمزة الغربي
العدد:٣٤٥/ب/٢٠٢٤
الى المدعى عليه (حيدر جبار عظيم)
اقام المدعي (حسين عدنان كاظم) الدعوى المرقمة بالعدد اعلاه والتي يدعي فيها مشغولية ذمتك له بمبلغ قدره (مليونين واربعمائة الف دينار) ولمجهولية محل اقامتك حسب شرح المبلغ ومختار منطقتك لذا تقرر تبليغك بصحيفتين يوميتين محليتين على موعد المرافعة المصادف ٢٠٢٤/٣/٢٤ الساعة التاسعة صباحا وفي حالة عدم حضورك او ارسال من ينوب عنك قانونا سوف تجري المرافعة بحقك غيابيا و وفق الاصول
القاضي/ قيس عبدالسجاد الحسناوي

فقدان جواز

فقد جواز السفر المرقم (A02551189) والصادر من جمهورية بنغلادش الشعبية بأسم (MDRONTY SHEIK) الرجاء من يعثر عليه تسليمه الى مديرية الاقامه. مع التقدير.

محكمة جنح الحلة
العدد:٣٢٦/ج/٢٠٢٤
اعلان
الى المتهم الهارب / علي عبد الواحد محمد علي
بتاريخ ٢٠٢٤/٣/٥ اصدرت هذه المحكمة حكمها الغيابي بحقك في الدعوى المسجلة لديها بالعدد اعلاه والذي يقضي بإدانتك بالحبس الشديد لمدة سنتين وفقاً الاحكام المادة ١/٤٥٩ عقوبات عن شكوى المشتكي (عبد الكريم عباس خنجر) واعطاء المشتكي حق المطالبة بالتعويض امام المحاكم المدنية بعد اكتساب القرار الدرجة القطعية واصدارامر قبض وتحري بحقك وفق المادة المذكورة ولكونك هاربا تقرر تبليغك بواسطة الصحف المحلية ولغرض تسليم نفسك خلال المدة القانونية وبعكسه سوف يصبح الحكم الغيابي بمنزلة الحكم الوجاهي .
القاضي / فالح مهدي صالح

محكمة جنح الاسكندرية
العدد :١٩٣/ج/٢٠٢٤
الى / المتهمة / شيرين عبد الله خضير الجنابي
لمجهولية محل اقامتك تقرر تبليغك بواسطة صحيفتين محليتين يوميتين بالحضور امام هذه المحكمة في موعد المحاكمة المصادف يوم ٢٠٢٤/٤/١٤ وذلك عن الشكوى المقامة من قبل المشتكي (علي سالم حسين) وفي حال عدم حضورك سوف يتم محاكمتك من قبل هذه المحكمة غيابيا الأحكام المادة ٤٥٧ من قانون العقوبات ووفق الاصول
القاضي/ صفا عبد علي حسين

جمهورية العراق
مجلس القضاء الاعلى
رئاسة محكمة استئناف ديالى
محكمة الاحوال الشخصية في بعقوبة
العدد : ٥٥٠٨ / ش٤ / ٢٠٢٣
التاريخ : ٧ / ٣ / ٢٠٢٤
الى / المدعى عليه / فاضل عباس حسن
م / اعلان
لمقتضيات الدعوى الشرعية بالعدد اعلاه – بتاريخ ٢٠ / ٢ / ٢٠٢٤ اصدرت المحكمة قرار الحكم بالعدد ٥٥٠٨ / ش٤ / ٢٠٢٣ والذي موضوعها التفريق القضائي والمقامة من قبل المدعية (ايناس سالم علي) ولكونك مجهول محل الاقامة وحسب كتاب مركز شرطة المفرق بالعدد ٤٥١٨ والمؤرخ ٣ / ٣ / ٢٠٢٤ واشعار مختار قضاء بعقوبة حسين حبيب فاضل – مختار منطقة حي المفرق تقرر تبليغك بالحكم الغيابي الصادر بحقك بواسطة صحيفتين محليتين وفق القانون والاصول ولك حق الاعتراض ضمن المدة القانونية .
القاضي
عدي نجم جمعة

جمهورية العراق
مجلس القضاء الاعلى
رئاسة محكمة استئناف ديالى
محكمة الاحوال الشخصية في بعقوبة
العدد : ٥٢٨٤
التاريخ : ٦ / ٣ / ٢٠٢٤
اعلان مفقود
م / تبليغ
اسم المفقود / صلاح حميد محمد
بتاريخ ٦ / ٣ / ٢٠٢٤ قدمت (شقيقتك) المدعوة (ثريا حميد محمد) تطلب فيه نصبها قيمة عليك لكونك خرجت بتاريخ ١٧ / ٢ / ١٩٩١ ولم تعد لحد الان لذا تقرر تبليغك بالصحف المحلية وفي حالة عدم حضورك خلال خمسة عشر يوم من اليوم التالي من تاريخ النشر سوف تنصب (شقيقتك) قيمة عليك لادارة شؤونك وفق القانون .
القاضي
صباح غازي دعدوش

مجلس القضاء الاعلى
رئاسة محكمة استئناف صلاح الدين
محكمة الاحوال الشخصية في العلم
العدد/ ٩٠/ش/٢٠٢٤
التاريخ/ ٦/٣/٢٠٢٤
الى المدعى عليه/ عيادة سليم دنين – مجهول الاقامة
م/ اعلان
اقامت زوجتك المدعية (رجوه احمد عواد) الدعوى الشرعية المرقمة ٩٠/ش/٢٠٢٤ والتي تطلب فيها تصديق واقعة الطلاق الخارجي ولمجهولية محل اقامتك تقرر تبليغك نشرا بصحيفتين محليتين وفي حال عدم حضورك في الموعد المحدد بتاريخ ٢٠٢٤/٣/١٤ او ارسال من ينوب عنك قانونا فسوف تجري المرافعة بحقك غيابا وعلنا وفق القانون .
القاضي/ عبد العلم فيصل عزاوي

هيئة الإعلام والاتصالات

شركة صوت القيثار للانتاج والتوزيع الفني
مكتب قناة شباب TV الفضائية - بغداد
م / انذار

تهديكم هيئتنا اطيب تحية ....

استنادا الى الصلاحيات المخولة لنا بموجب الامر (65) لسنة 2004 النافذ ، وبالنظر لعدم استجابتكم لكتاب هيئتنا بالعدد (4642) في 2022/4/6 علية تقرر انذاركم بضرورة تسديد المستحقات المالية المترتبة بذمتكم والبالغة (3.227.678.571) ثلاث ملايين ومئتي وسبعة وعشرون الف وستمائة وثمانية وسبعون دينار وخمسة مئة وواحد وسبعون فلس عراقي ، وخلال مدة (10) ايام تبدأ من اليوم التالي لتاريخ نشر كتابنا هذا وبخلافه تتحملون كافة التبعات القانونية والمالية ويتم استحصال المبلغ وفقا للمادة (2/5) من قانون تحصيل الديون الحكومية رقم (56) لسنة 1977 .

هيئة الإعلام والاتصالات

العراق بغداد/ المسيح حي بابل
حي بابل - محلة - 929 زقاق 32- بناية 18
هاتف:0096417180009/ فاكس: 0096417195839
البريد الالكتروني :enquiries@cmc.iq www.cmc.iq
صندوق بريد jadreiah baghdad - Iraq2044:p.o.box

هيئة الإعلام والاتصالات

شركة هواكم المحدودة
مكتب قناة هواكم الفضائية
م / انذار

تهديكم هيئتنا اطيب تحية ....

استناداً للصلاحيات المخولة لنا بموجب الامر (65) لسنة 2004 النافذ ، وبالنظر لعدم استجابتكم لكتاب هيئتنا بالعدد (2727) في 2019/3/4 عليه تقرر انذاركم بضرورة تسديد المستحقات المالية المترتبة بذمتكم والبالغة (266,19) $ مئتان وستة وعشرون دولار وتسعة عشر سنت وخلال مدة (10) ايام تبدا من تاريخ نشر الاعلان وبخلافه تتحملون كافة التبعات القانونية والمالية ويتم استحصال المبلغ وفقا لقانون تحصيل الديون الحكومية رقم (56) لسنة 1977 .

هيئة الإعلام والاتصالات

العراق بغداد/ المسيح حي بابل
حي بابل - محلة - 929 زقاق 32- بناية 18
هاتف:0096417180009/ فاكس: 0096417195839
البريد الالكتروني :enquiries@cmc.iq www.cmc.iq
صندوق بريد jadreiah baghdad - Iraq2044:p.o.box

ام حجول

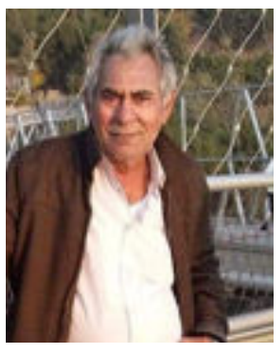

راضي المترفي

مرجوحه صار الكلب
وكاروك لام حجول
بطرانه تضحك غنج
وتدريني المجتول
نوب اتمرجح عفه

ونوب اتمايل هوه
ونوب بدلع تنتجي
ونوب بزعل تنجفي
وماينعرف شتكول
ماهمها لو مددت

تدري الحبل بيه طول
وماهمها لو شرغدت
ومن اشكي انه ابتلي
وحضر عمامك بعد
وادي لعمامي افصول

يا عمي كافي عشك
ما اريد كعدة هوه
ولا نام طول بطول
ومرجوحه ما اظل بعد
وكاروك لام حجول

عتـــب

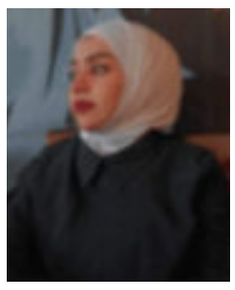

نور حسين

ضحكاتي ناي لكل اذن
والغنوة واشعاري لحن
والكحلة البنص عيني
ديرم اشفافي المايزل
والحنه لون احمر يهل
بابهى الصور لاگيني
اهتميتلك واني انهمل
وبفرحك اضحك واحتفل
بس طبعك اتبجيني
تذكر؟ تراني اتمسكت
شكد اجرحتني وقاومت
شكد عزبت باحضيني
شكد صوفرتني امن الهجر
شكد خاسر ابحبك صبر
ماشفتك اتواسيني
ايدك ردتهه ابين ادي
بحنيتك اتطبطب علي
موبس جرح تهديني
بس هسه لا كلشي انگضة
وكل حبك ابكلبي مضة
صرت اني واحد ثاني
بهاللحضة لازم نفترگ
كل الرسايل تحترگ
وي العشگ واحزاني...

روح الطفل روحي

،،بشار عيدان السعيدي،،

بعت روحي لناس أحبهم
ياحسافة طلعت خايب
ربحي حصلته مرارة
وهي روح الطفل روحي
امنت ملمس الحية
وطاحت إبين السكارة
عشت بالحضرة حمامة
وماعشت دور النسور
گلبي مايملك جسارة
فجأة لني بنص محيط
روجة والغيم يتحاضن
والغرگ؟ ما منة چارة

خايف وضليت أكآبر
گلبي طيرة وباز (طفهه)
من يطگني؟ اوگعّ حجارة
والهموم فروخ عگرب
فوگ ظهري مچلچلات
وشادهن شدة الكارة
والاكّرمته من الضلوع؟
گص الهروش برهاوة
وانه صدري الچان دارة
والعمر نسمات صيف
والوكت ياخذني غفلة
حاطني بشفّته جكارة

صدري بهمومه يتچوه
ملتهي بالمّالة تالي
وجاغ خيّر تسري نارة
ولملمت روحي اعله روحي
وبالحرب؟ راية الكرامة
وصرت للگاصد منارة

أدري موت الكلمة شفة
وشفّتي؟ كلش عزيزة
والحچي ربح و خسارة
نزرة روحي وما توالف
والخِلگ عندي يتلطلط
والجمر يبدي بشرارة
الورقه مرة تصير سيف
دموع حمرة ودم يسييح
ومرة فرحة وغنا بشارة
وانه مثل الگطن نيتي
ماشي بين الناس نرجس
بير ما يكشف اسرارة...

يا .. مطر

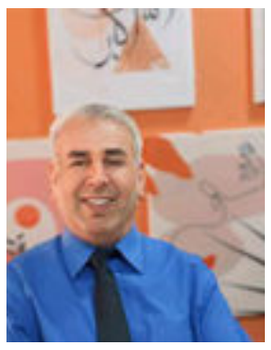

جواد الدراجي

وانت يبريسم
بعد من غير ضحكاتك
شحس .. بياترافه؟
بعدك الصفنات خشنه
والجفه يسولف صلافه
بعدك عيوني جزيره
وروحي وحشه ..
ودنيتي الوسعه حسافه
والحزن ثگّل جدامي
يطيح بصبري .. القديم
شما جزت بيه مسافه
ولو تسد .. باب التعال
بوجه گلبي ...
يفتح بشوگه قيامه
ويعتني بلوعة عذابه
چن مسيح ..
وشايل جروحه علامه
ونار باطراف المشاعر
تدوي وسنيني صرايف
والدمع يفطر صيامه

وگالو المشتاگ ...
يندل الگماري
شما ثگل ليل بظلامه
گالو اليعشگ
يحب حتى العذاب
وحتى جرح أحبابه غالي
ولاتذل رموشه ..
من تعشگ سهرها
وتغله بعيون الليالي
يامن جروحه .. بغلاته
وكشخته بصفنات بالي
هنه چم يوم بعمرنه ؟
وينطفي .. ملاوح سمارك
ياطعم .. ونسه بسؤالي
گوم گالي ..منين أجيبك

وآني بس أنثر أماني
وأسگي بسنيني رجه
حتى بالسكته
إنسمع صوت الأماني
وها اجه .. وها ما .. اجه
ويا ملذّة فرض حبك
گلبي علمته اعله اسمك
من يحنلك يلهجه
وعلمت .. كل ناي
بجروحه يمر الريح بارد
عالونين الحار عمده نورجه
واشتهيتك مره موت
ومروه غنوه
براس غيمه
ونبض شوگ الدنيا بيه
ومطرت بروحي سوالف
يا حريمه
وأحتمي بذكراك اريد
وحزني فگدك
ياهظيمه

والبست ظيمي
إعله فگدك
ما يكفي ..
وياهو اليدايني ظيمه
وصاغت الساعات طور
بليل (ساري) .. بحزن ساري
وغنه للنجمه اعله (ريمه)
وآنه رددتك نعاوي
مكحله من الخنسه حسره
وفدعه التطرز ونيني
وكون أعرف الطيف يكفي
مابچيت عيوني لجلك
لا ولا شگگت روحي..
أگبال ليلك من حنيني
يا مطر .. ندي فجرهم
يامطر فيض عمرنه
واطبگ ترابه اعله طيني
يامطر .. دين الفرح
للناس كلها ..
وآنه بس النوح ديني

فجر صايم

زينب الكناني الاهوازيه

يا كثر ذيچ الدروب
الضيعت بينه العرف....
ياحزن....مخزون بموادع...ولف....
والعتب ينگط بچى.....ينزف نزف....
والتعب.....يبچى اعله سجادة چتف....
ريج مخنوگ ابعبرته...
شوگ يم حايط ندم ينكت حسرته..
بلعت النخلا ابسلايتهه السنين....
و عرست ضحكتنه غصبن.....عل ونين....
والمواقف....لبّسنهه ثوب امنگش سهر
هلهلت بوما ....ابتوالى الليل
وى صوت المطر....
طشرو چكليت ....بى ريحت حزن....
وعرضت ابحنيور ليسولف رزن.....
والعمر مرشوش بجروحه ملح...
والبواچى ادث نده ابگاع الفلح....
والفجر....صايم شمس....
ما فطر بنجوم...ظلّن من امس....
فرهدونه ....ابسد نهار...
ريل....كل حلمه قطار...
زنجرت بيبان ملگاهم
عله اوجوه التودهم.....
ونكسر واهس خواطرنه الحنينه....
و يا خلگ شابع نعى ...من گد بچينه؟؟؟
دوّريت ابعين جافاهه النعاس ...ابكل كتر....
عن سوالف دافيه....
شو لگيت امهدله العشره و تون و حافيه...
و بس لگيت اوجوه ما تشبه حچيهه....
بس لگيت اليرسم الفرحه ابرماد...
واليطش اعله السنابل چف حصاد.....
ضاع كل موسم ربيع وما لگو منه اثر...
ضاع عنوان القصايد والقوافى بلقهر..
خل الم ادموعى وامشى...
خل اگلهن كاف كلشى....
ذوبلت وردة املنه ابهل وعيد....
خل اگلهن لاتصدگن كل رعيد.....

اشمدريني المناصب

الشاعر علي جاسم اللامي

اشمدريني المناصب تغوي الگلوب
والحب ما يعثر الخان وعده
وتلگه صويحبك راسملك ارماح
ويخليهن بضهرك وحده وحده
العرفته عليها وأمنت بيه
اشو من بين ادي ماي وتبده
گاعد للصبح وياها يحچون
وبجيت عيوني طاحن ع مخده
عرفـتّه وگلتله اختك نهى اتصير

وباچر من اودي اهلي ابطلبها
أريد الفرحه تتقاسمها وياي
يبعد الوادم الأبيض گلبها
أثاريها الأوجوه تغش الأعيون
وعثرت أبذيچ الإشباچ النصبها
ولگيت اصويحبي الظابط وابو الخير
سبگني ابكثرة افلوسه وخطبها
وشفت دعوت عرسهم وانه گبيت
السمه الله وروحي مايهفت حطبها

اثاري الناس خربت والأخو يخون
وادم نست بيش اتلاگي ربها
ودعيتلهم دعاوي تنشف الريج
ورفعة المغرب اچفوفي ابغضبها
عسى لاضاگت عيونك فرح يوم
وعسى لاشايف الخير اعلى اديها
ومثل ماخنت بيه وهيچ سويت
عسى باچر اترد وتخون بيها
وشوف اعيونها امغرگتها الدموع

ويرد بيه الزمن وضحك عليها
صار الحب فقط للعدهم افلوس
وابو الاخلاق ما مرغوب سوكه
الفقير العايش ابطيب اويه هالناس
المصايب تنجمع وتطيح فوكه
ابو جفوف الكصار اتناوش وضاك
وانا الزارعه وما لحت اضوكه

وزارة العدل / دائرة التنفيذ
مديرية تنفيذ الموصل
رقم الاضباره: ٢٠٢٤/٢٠٠٣
التاريخ : ٢٠٢٤/٣/٤
اعلان
تبيع مديرية تنفيذ الموصل العقار تسلسل ٢٠١٣/٦٦جوار الموصل الواقع في باب جديد العائد للمدين(المدرجة اسمائهم ادناه) المحجوز لقاء طلب الدائن (علي اسماعيل خليل) البالغ(١٥,٤٦٧,٠٠٠) مليون دينار فعلى الراغب بالشراء مراجعة هذه المديرية خلال مدة ثلاثين يوما تبدا من اليوم التالي للنشر مستصحبا معه التامينات القانونية عشرة بالمائة من القيمة المقدرة وشهادة الجنسية العراقية وان رسم التسجيل والدلالية على المشتري .
١.يزن سالم علي وابتسام طارق راضي و اريب يونس علي و جمال و محمد رافع و رائد و رافعة وعواطف و ساريه اولاد محمد محمود و ليث يونس علي و علي وائل يونس ورشا وائل يونس . وكيلهم العام المحاميان محمد زهير حسون علي و مالك احمد غلب.
المنفذ العدل / وائل ياسين الوتار
المواصفات
١-موقعه ورقمه: ٢٠١٣/٦٦ جوار الموصل باب جديد قرب مثلث باب الجديد
٢- جنسه ونوعه : ارض الكراج مفرزةمنه دكاكين عدد (١٣)ملك صرف
٣- حدوده واوصافه: كما مثبت بصورة القيد
٤- مشتملاته :يتكون العقار من كراج ذات فناء وسطي مفرز منه (١٣) دكاكين وبابين كبيرين للدخول الى الكراج ويوجد ٦ ابواب درج الى السطح والكراج غير مشغول وقت اجراء الكشف
٥-مساحته:(١٠)اولك و(٣٣)متر مربع
٦- درجه العمران : البناء قديم ومتهالك
٧- الشاغل : لايوجد
٨- القيمه المقدرة :٣١٠,٠٠٠,٠٠٠ ثلاثمائة وعشرة مليون دينار ارضا وبناءآ

ما سامحه

عارف الشاطي

مـن ذكـرياتــك مـا نـمــت
سـهــران ليـلـي البـارحــه
وضـيــم العيـون ابغـيبـتــك
هـيــّض اظنـوني الطافحـه
مـالاگـــي لجـروحــك دوا
الطـرّة الغـبـشـه الواضـحــه
روّضــت منـهــن چـم جـرح
چـم وَنّــه بيـهــن جامـحــه
ابكـل نسمـه تخطـف عالنفـس
خـوف و سـوالــف جـارحــه
ضيّـعـتــك ابظلـمــه و هــوا
وتاهـت افكـاري السـارحــه
ولگـيـتــك ابچـويــة ضـلــع
وحـچـايــة (المـاسـامـحــه)
مـن اعيـونـي تنسـاب الصـوَر
ويـّه الـدمــوع الطـايـحــه
جـسـّيت روحـي ومـا شـفـِت ..
آثـار ايـدك رايـحــه
وشـبگـات خـصـري ابلا اثـر
نسـيـان گـلبك لايـحــه
عـاتبتــه مــا رد الــورد
شـوگـه اعلـه جيـتـك ذابـحــه
مـن جـيــت زرت ولايـتــك
والعِـشــره ذيـچ المالـحــه
كاتَـلـنــي بـيـدك والجـفــه
ونـاصـب ابـروحـي الفـاتحـه
ومـن يـوم ذيـچ المسـألـه
مـن عـافـنــي وراح الـ هَـلــه
لا ظـل يـسـار انـقَـبّـلــه
ولا ظـل يمـيــن انـصـافـحــه
وما نـمِـت سـاعــه البـارحــه !!
ومن هنا ابتدأ مشـوار الرحيل حتى عانقت الريح شراع الهجر !!
فرحلنا !!

(واعدتني)

أحمد الحيدري

واعدتني...
وچانت اجروحي الضمادك
تشتهي اشم العوافي بصوت منك
وچانت عيوني اعله وجهك
تنتظر طلعت اهلالك
آه منك
شگگت كل بسمه بيه
وسودنت نجمات شوفي
الطالعه بچبدة سماك
الما لحتها
اشلون بيه
وآنه محسود إعله رمشك
وانت بيه
لـتـخليـتـالحـزنيلتـفـعليـه
واهليه...
امس كل دمعاتي طشن واهليه
أمس
من غبشة المَلگه عزليت المغربيه
واعدتني...
وآنه وسدتّ المحنّه إعله الوساده
ولملمت فرت عروس بروحي ليك
وگلت أكلك حيل أحبك
آآآخ يا چلمة أحبك
من تبات ابلايه خِل اتموت سكته
وآآآخ يا چلمة أحَبك
من يفز بيه النِدّه وما هو انته
ووينك انت
اختنگت القمصان بيه
وطبگت الغرفه ابصفنتي
وواعدتني
افـراشيعَـزلفرحتـهوگابلنـيبچـي
وآني أحچي
أحچي أحچي
وهو يبچي
لحد ما آني وفراشي
إثنينّه إتّغطينه من نمنّه ابدمعتي

دائرة التسجيل العقاري الثانية في كربلاء
(اعلان بيع عقار)
التسلسل او رقم القطعة والمقاطعة :- ١ / ١٣١٨ م ٦١ جزيرة
الجنس :- دار مفرز منه محل
والنوع : ـ ملك صرف
المساحة :- (٣١٩ م٢)
المشتملات :- دار في حي الحسين مقابل الجاهز مفرز منه محل متخذ كشركة لبيع المواد الانشائية (شركة جميل للصناعات الانشائية)
الشاغل : جميل نعمه خشان
مقدار المبيع :- (١,٩١٤,١١٩,٠٠٠) مليار وتسعمائة واربعة عشر مليون ومائة وتسعة عشر الف دينار
ستبيع دائرة التسجيل العقاري الثانية في كربلاء بالمزايدة العلنية العقار الموصوف اعلاه العائد للراهن (جميل نعمه خشان) لقاء طلب الدائن المرتهن (مصرف الرافدين / فرع الشهداء) البالغ (٢٩٣,٠٠٠,٠٠٠) مائتان وثلاثة وتسعون مليون دينار فعلى الراغب في الاشتراك فيها مراجعة هذه الدائرة خلال (٣٠) يوما اعتبارا من اليوم التالي لتاريخ نشر هذا الاعلان . مستصحبا معه تأمينات قانونية نقدية او كفالة مصرفية لا تقل عن (١٠٪) من القيمة المقدرة للمبيع البالغة (١,٩١٤,١١٩,٠٠٠) دينار وان المزايدة ستجري في الساعة (١٢) ظهرا من اليوم الاخير.
الحقوقي/منتظر مجيد الياسري
مدير التسجيل العقاري الثانية في كربلاء
////////////////////////////////////
مديرية الاحوال المدنية والجوازات
والاقامة في كربلاء المقدسة
العدد / ٢٠٧٣
بناء على الطلب المقدم من قبل السيد (سجاد شهيد مهدي عبود) الذي تطلب تبديل لقبه وجعله (الصافي) بدلا من (فراع) فمن لديه اعتراض مراجعة هذه المديرية خلال مدة أقصاها خمسة عشر يوم وبعكسه سوف تنظر هذه المديرية في الطلب وفق احكام المادة (٢٢) من قانون البطاقة الوطنية رقم ٣ لسنة ٢٠١٦
اللواء الحقوقي/نشأت ابراهيم الخفاجي/مدير الجنسية العامة وكالة
////////////////////////////////////
مديرية الاحوال المدنية والجوازات
والاقامة في كربلاء المقدسة
العدد / ١٩٨٢
بناء على الطلب المقدم من قبل السيد (حسين كريم رشيد) الذي تطلب تبديل الاسم المجرد لابنته القاصر وجعله (فاطمه الزهراء) بدلا من (فاطمه زهراء) فمن لديه اعتراض مراجعة هذه المديرية خلال مدة أقصاها خمسة عشر يوم وبعكسه سوف تنظر هذه المديرية في الطلب وفق احكام المادة (٢٢) من قانون البطاقة الوطنية رقم ٣ لسنة ٢٠١٦
اللواء الحقوقي/نشأت ابراهيم الخفاجي/مدير الجنسية العامة وكالة
////////////////////////////////////
وزارة الداخلية/وكالة الوزارة للشؤون الادارية والمالية
مديرية الاحوال المدنية والجوازات والاقامة
قسم شؤون الاحوال المدنية كركوك
العدد/ ٥٨٢
التاريخ/ ٢٠٢٤/٢/١٩
م/ اعلان
قدم المواطن (حمد طعمه مصطفى) دعوى في هذه المديرية للغرض اضافه لقبه بدل من (فراغ) الى (الشمري) من لديه أعتراض مراجعة هذه المديرية خلال خمسة عشر يوما من تاريخ نشرة في الجريدة وبعكسه فسوف تنظر هذه المديرية في الدعوى وفق أحكام المادة (٢٢) من قانون البطاقة الوطنية رقم (٣) لسنة ٢٠١٦ .
اللواء الحقوقي / نشأت ابراهيم الخفاجي/ المدير العام
////////////////////////////////////
وزارة الداخلية/وكالة الوزارة للشؤون الادارية والمالية
مديرية الاحوال المدنية والجوازات والاقامة
قسم شؤون الاحوال المدنية كركوك
العدد/ ٧٧٩
التاريخ/ ٢٠٢٤/٣/٦
م/ اعلان
قدم المواطن (محمد عبدالله محمد) دعوى في هذه المديرية للغرض تغيير لقبه من (جحيش) الى (طي) من لديه اعتراض مراجعة هذه المديرية خلال خمسة عشر يوما من تاريخ نشرة في الجريدة وبعكسه فسوف تنظر هذه المديرية في الدعوى وفق أحكام المادة (٢٢) من قانون البطاقة الوطنية رقم (٣) لسنة ٢٠١٦ .
اللواء الحقوقي / نشأت ابراهيم الخفاجي/ المدير العام
////////////////////////////////////
وزارة الداخلية/وكالة الوزارة للشؤون الادارية والمالية
مديرية الاحوال المدنية والجوازات والاقامة
قسم شؤون الاحوال المدنية كركوك
العدد/ ٧٩٤
التاريخ/ ٢٠٢٤/٣/٦
م/ اعلان
قدم المواطن (احمد عبدالله محمد) دعوى في هذه المديرية للغرض تغيير لقبه من (جحيش) الى (طي) من لديه اعتراض مراجعة هذه المديرية خلال خمسة عشر يوما من تاريخ نشرة في الجريدة وبعكسه فسوف تنظر هذه المديرية في الدعوى وفق أحكام المادة (٢٢) من قانون البطاقة الوطنية رقم (٣) لسنة ٢٠١٦ .
اللواء الحقوقي / نشأت ابراهيم الخفاجي/ المدير العام
////////////////////////////////////
وزارة الداخلية/وكالة الوزارة للشؤون الادارية والمالية
مديرية الاحوال المدنية والجوازات والاقامة
قسم شؤون الاحوال المدنية كركوك
العدد/ ٧٨٧
التاريخ/ ٢٠٢٤/٣/٦
م/ اعلان
قدم المواطن (عدنان عبدالله محمد) دعوى في هذه المديرية للغرض تغيير لقبه من (جحيش) الى (طي) من لديه اعتراض مراجعة هذه المديرية خلال خمسة عشر يوما من تاريخ نشرة في الجريدة وبعكسه فسوف تنظر هذه المديرية في الدعوى وفق أحكام المادة (٢٢) من قانون البطاقة الوطنية رقم (٣) لسنة ٢٠١٦ .
اللواء الحقوقي / نشأت ابراهيم الخفاجي/ المدير العام
////////////////////////////////////
وزارة الداخلية/وكالة الوزارة للشؤون الادارية والمالية
مديرية الاحوال المدنية والجوازات والاقامة
قسم شؤون الاحوال المدنية كركوك
العدد/ ٧٨٤
التاريخ/ ٢٠٢٤/٣/٦
م/ اعلان
قدم المواطن (قحطان عبدالله محمد) دعوى في هذه المديرية للغرض تغيير لقبه من (جحيش) الى (طي) من لديه اعتراض مراجعة هذه المديرية خلال خمسة عشر يوما من تاريخ نشرة في الجريدة وبعكسه فسوف تنظر هذه المديرية في الدعوى وفق أحكام المادة (٢٢) من قانون البطاقة الوطنية رقم (٣) لسنة ٢٠١٦ .
اللواء الحقوقي / نشأت ابراهيم الخفاجي/ المدير العام
////////////////////////////////////
مجلس القضاء الاعلى/رئاسة محكمة استئناف المثنى
محكمة الاحوال الشخصية في السماوة
العدد/ ١٤٤٨/ش/٢٠٢٣
التاريخ/ ٢٠٢٤/٣/٧
اعلان
الى المدعى عليه/ لؤي شهاب احمد
سبق وان اصدرت هذه المحكمة بحقك قرار الحكم الغيابي المرقم ١٤٤٨/ ش/٢٠٢٣ في ٢٠٢٣/٧/١٦ والذي يقضي بالزمك بتاديتك لزوجتك المدعية (حوراء حيدر حميد) نفقة ماضية خمسة وسبعون الف دينار شهريا اعتبارا من ٢٠٢٢/٨/٢٠ ونفقة مستمرة مبلغ مقداره مائة وثلاثون الف دينار شهريا من تاريخ اقامة الدعوى في ٢٠٢٣/٤/١٧ وللمستقبل ، ولمجهوليه محل اقامتك حسب كتاب مديرية التبليغات القضائية بالعدد ٣٥٤ في ٢٠٢٤/٣/٣ ومرفقة اشعار مختار منطقة القشلة في السماوة . لذا قررت هذه المحكمة تبليغك بواسطة صحيفتين محليتين يوميتين بالقرار اعلاه لغرض الحضور والاعتراض على القرار خلال المدة القانونية من تاريخ تبلغك وفي حال عدم حضورك سوف يكتسب القرار الدرجة القطعية .
القاضي/ ميثم عبد علي كاظم
////////////////////////////////////
مجلس القضاء الاعلى/رئاسة محكمة استئناف المثنى الاتحادية
محكمة الاحوال الشخصية في السماوة
العدد/ ٢٦٥/ش/٢٠٢٤
التاريخ/ ٢٠٢٤/٣/٧
الى المدعى عليه/ اياد علي اسماعيل
م/ اعلان
اقام المدعي (حيدر علي حسين) دعوى امام هذه المحكمة بالعدد ٢٦٥/ ش/٢٠٢٤ ادعى فيها بانه سبق لمورثك المرحوم (حسين علي داود) وان اوصى بثلث تركته وصية خيرية بالتصرف بها بما يرضي الله ورسوله ، وكذلك أوصى بالدكان المشيد على العقار المرقم ٧٧٠/ ١ الغربي والواقع في الجانب الغربي في سوق السماوة الرئيسي لا يباع بل يؤجر وتنفق بدلات ايجاره في سبيل البر والخيرات وحيث انك تعارض وترفض تنفيذ هذه الوصية رغم تنفيذها في دائرة التسجيل العقاري في العقارين المرقمين ٥٩ مقاطعة ٤ بساتين السماوة الغربية و ٤٠/ ٩٣ مقاطعة ٤ بساتين السماوة الغربية ، وطلب من المحكمة الموقرة دعوتك اضافة لتركة مورثك (حسين علي داود) للمرافعة والحكم بأثبات الوصية اعلاه وتحميلك الرسوم والمصاريف ولمجهولية محل اقامتك وحسب كتاب مديرية التبليغات القضائية في محكمة استئناف المثنى بالعدد ٢١٢ في ٢٠٢٤/٢/١١ ومرفقة اشعار المختار حيدر شريف حميدي مختار حي المعلمين - حي الضباط - حي ال حرب المؤرخ في ٢٠٢٤/٢/٤ لذا تقرر تبليغك اعلانا بصحيفتين محليتين يوميتين للحضور بموعد المرافعة الموافق ٢٠٢٤/٣/١٩ الساعة التاسعة صباحا وفي حالة عدم حضورك او من ينوب عنك قانونا او ارسال معذرة مشروعة سوف تسير المحكمة في الدعوى بحقك غيابا وتصدر قرارها وفق القانون .
القاضي/ ميثم عبد علي كاظم

محكمة الاحوال الشخصية في كربلاء
العدد / ١٢١ / ش / ٢٠٢٤
الى المدعى عليها / سحر كاظم جعفر - كربلاء / المركز / حي الغدير٥ / مجهول محل الاقامة حاليا
اصدرت هذه المحكمة قرارها الغيابي المرقم ١٢١ / ش / ٢٠٢٤ بتاريخ ٢١ / ٢ / ٢٠٢٤ والذي يقضي الحكم بانقاص عدد مرات المشاهدة المفروضة للمدعى عليها (سحر كاظم جعفر) بقرار الحكم بالعدد ٨٤٥٣ /ش / ٢٠٢٢ في ٤ / ١٢ / ٢٠٢٢ الصادر من هذه المحكمة والحكم بالزام المدعي (حسين نعمه كاظم) من تمكين المدعى عليها (سحر كاظم جعفر) من مشاهدة واصطحاب ولديها كل من (كرار وعلي) بواقع مرتين في الشهر في يوم الجمعة الاول والجمعة الثالثة من كل شهر ومن الساعة التاسعة صباحا الى الساعة الواحدة ظهرا في مدينة الحسين عليه السلام في كربلاء على ان لا يبيت الا عند حاضنه . ولمجهولية محل اقامتك حسب اشعار مختار محافظة كربلاء / المركز / حي الغدير ٥ / المختار (ابراهيم طربوش حسن) المؤرخ في ٤ / ٢ / ٢٠٢٤ المرفق مع التبليغ تقرر تبليغك بقرار الحكم الغيابي بصحيفتين يوميتين محليتين وعند تبلغك وعدم اعتراضك خلال المدة القانونية سيكتسب القرار الدرجة القطعية وفقا للقانون
القاضي/فاضل جياد الكناني
////////////////////////////////////
محكمة بداءة كربلاء
العدد / ٥٨٧ / ب / ٢٠٢٤
الى المدعى عليه / محمد مجيد خضير
اقام المدعي (حسين محمد شاكر) الدعوى المرقمة اعلاه المتضمنة طلب الحكم بالزامك بمبلغ (٤,٢٠٠,٠٠٠) اربعة ملايين ومائتان الف دينار بموجب وصل الامانه المؤرخة في ٢٧ / ٤ /٢٠٢٣ ونظرا لمجهولية محل اقامتك في الوقت الحاضر لذا تقرر تبليغك بصحيفتين يوميتين محليتين للحضور امام محكمة بداءة كربلاء في يوم المرافعة الموافق ١٣ / ٣ / ٢٠٢٤ الساعة التاسعة صباحا وعند عدم حضورك او ارسال من ينوب عنك قانونا سوف تجري المرافعة بحقك غيابيا وعلنا
القاضي /ليث عبد الكاظم ذياب
////////////////////////////////////
محكمة بداءة كربلاء
العدد / ٤٠ / ب س / ٢٠٢٤
الى المستملك منهم / (١) جعفر عبد الحسين محمد (٢) فاضل عباس صالح (٣) حيدر علي حمزة (٤) حاوي كاظم محسن - اضافة لتوليه على العقار المرقم ١٦٢ / ١٣ م ٦ مخيم
اقام المستملك (الامين العام للعتبة الحسينة المقدسة - اضافة وظيفته) الدعوى المرقمة اعلاه المتضمنة طلب الحكم بإصدار القرار باستملاك العقار المرقم (١٦٢ / ١٣ م ٦ مخيم) ونظرا لمجهولية محل اقامتكم في الوقت الحاضر واستنادا لاحكام المادة (١١ فقرة ٢) من قانون الاستملاك رقم (١٢) لسنة ١٩٨١ المعدل لذا تقرر تبليغكم اعلانا بصحيفة محلية يومية واحدة للحضور امام هذه المحكمة في الساعة التاسعة من صباح يوم المرافعة الموافق ١١ /٣ / ٢٠٢٤ وفي حال عدم حضوركم او ارسال من ينوب عنكم قانونا سوف تجري المرافعة بحقكم غيابيا وعلنا
القاضي
محمد حاتم علوان

محكمة بداءة كربلاء
العدد / ٣٤٠٠ / ب / ٢٠٢٢
الى المدعى عليه / ظاهر حبيب حنون
اصدرت هذه المحكمة قرارها المرقم ٣٤٠٠ / ب / ٢٠٢٢ في ٢٠ / ٩ / ٢٠٢٢ والذي يقضي الحكم بالزام المدعى عليه (ظاهر حبيب حنون) بتأديته للمدعي (محمد صبيح عبد الامير) مبلغا مقداره (٢,٩٤٠,٠٠٠) مليونان وتسعمائة واربعون الف دينار عن وصل امانه ولمجهولية محل اقامتك حسب اشعار القائم بالتبليغ لذا تقرر تبليغك بصحيفتين يوميتين محليتين ولك حق الاعتراض والاستئناف والتمييز ضمن المدة القانونية وبعكسه يكتسب القرار الدرجة القطعية وفق الاصول
القاضي/محمد حاتم علون

اعلان مناقصة رقم (٣)
تعلن جامعة المستقبل عن إجراء مناقصة تجهيز وتنصيب منظومة الطاقة الشمسية وعمل غرفة مركزية مخصصة للمعلومة فعلى المكاتب والشركات الراغبة بالاشتراك بالمناقصة مراجعة قسم شؤون القانونية للجامعة لغرض الحصول على مستندات المناقصة لقاء مبلغ قدره (١٠٠,٠٠٠) مائة ألف دينار لاغير غير قابلة للرد ويتحمل من ترسو عليه المناقصة اجور النشر والاعلان كما يجب على المناقص تقديم المستمسكات المطلوبة وان اخر موعد لقبول العروض بعد (١٤) يوم من تاريخ نشر الإعلان في الصحف اليومية
الأستاذ الدكتور /حسن شاكر مجدي
رئيس جامعة المستقبل

دائرة التقاعد والضمان الاجتماعي للعمال
قسم العقارات
م/ تمديد اعلان

تعلن دائرة التقاعد والضمان الاجتماعي للعمال عن اجراء مزايدة علنية لايجار العقار المدرج ادناه ولمدة (٣سنوات) فعلى الراغبين بالايجار مراجعة مركز الدائرة الواقع في قسم التقاعد والضمان الاجتماعي في واسط مستصحبين معهم التأمينات القانونية والبالغة (٢٠٪) من القيمة المقدرة مع بطاقة السكن وهوية الاحوال المدنية للاشتراك في المزايدة التي ستجري في قسم التقاعد والضمان الاجتماعي للعمال في محافظة واسط بعد مرور (١٥) خمسة عشر يوما من اليوم التالي لنشر الاعلان وفي تمام الساعة العاشرة صباحا من اليوم المقرر لاجراء المزايدة ويلزم من ترسو عليه المزايدة بتسديد بدل الايجار صفقة واحدة خلال (٣٠) ثلاثون يوما من تاريخ الاحالة القطعية ويتحمل اجور الاعلان والمصاريف الاخرى وبخلافة يعد ناكلا

التسلسل	رقم العقار	البدل المقدر	المساحة	الموقع
١	١/ ٤٤٠ / م٢٣مشروع الغراف	٤٨,٤٠٠,٠٠٠ ثمانية واربعون مليون واربعمائة الف دينار فقط	٢٦٤٠م٢	محافظة واسط / قضاء الكوت - العزة

خلود حيران فنجان / المدير العام

وزارة الموارد المائية
الهيأة العامة للسدود والخزانات
شعبة العقود
م / (اعلان مناقصة رقم ٣/سدود/٢٠٢٤)
(تجهيز ادوات احتياطية للحفارات ومعدات التحشية ومحطات المزيج لمشروع سد الموصل في محافظة نينوى)
مناقصة عامة

يسر (الهيئة العامة للسدود والخزانات / احدى تشكيلات وزارة الموارد المائية) الإعلان عن المناقصة اعلاه التي تتضمن (تجهيز ادوات احتياطية للحفارات ومعدات التحشية ومحطات المزيج لمشروع سد الموصل في محافظة نينوى) وكما مثبت بموجب المواصفات الفنية المعتمدة والاعداد والمناشئ في جدول الكميات واصل إلى مخازن إدارة مشروع سد الموصل (DDP) في محافظة نينوى وبكلفة تخمينية كلية بمبلغ (٦,٠٢٧,٤١٨) ستة ملايين وسبعة وعشرون الف واربعمائة وثمانية عشر دولار امريكي لاغير مع ملاحظة ماياتي :-

١-على مقدمي العطاء المؤهلين والراغبين في الحصول على معلومات اضافية الاتصال(الهيئة العامة للسدود والخزانات / الطابق الرابع /شعبة العقود) (خلال أيام الدوام الرسمي وخلال أوقات الدوام الرسمي من الساعة ٨صباحا الى الساعة ال ٢ بعد الظهر) وعلى البريد الالكتروني:-
(section.contract@yahoo.com) او (wreserved_2008@yahoo.com)

٢-متطلبات التأهيل المطلوبة:-
أ-الاهلية القانونية :
-الجنسية : ويتم التعامل بها وفق المادة(١,٤)من تعليمات مقدمي العطاءات الواردة بالقسم الأول من الوثيقة
-تضارب المصالح : ويتم التعامل بها وفق المادة(٢,٤)من تعليمات لمقدمي العطاءات الواردة بالقسم الأول من الوثيقة
-قائمة الشركات المتلكئة والقائمة السوداء: ويتم التعامل بها وفق المادة(٣,٤)من تعليمات لمقدمي العطاءات الواردة بالقسم الأول من الوثيقة
-المنع بموجب قرارات الأمم المتحدة ومجلس الأمن الدولي : ويتم التعامل بها وفق القسم الخامس من الدول المؤهلة
ب-السيولة المالية: على مقدم العطاء تقديم ما يؤيد توفر السيولة النقدية بمبلغ(٣,٠١٣,٧٠٩) ثلاثة ملايين وثلاثة عشر الف وسبعمائة وتسعة دولار امريكي .
ت-الحسابات الختامية : يتم تقديم الحسابات الختامية المدققة من قبل محاسب قانوني تعرض الوضع المالي لاخر سنتين ويجب ان تكون معدلاتها رابحة .
ث-تقديم معدل الايراد السنوي : يجب على مقدم العطاء تقديم الايراد السنوي بمبلغ (٤,٢١٩,١٩٣) اربعة ملايين ومائتان وتسعة عشر الف ومائة وثلاثة وتسعون دولار امريكي لكافة العقود المنجزة من قبله ولمدة لا تقل عن سنتين ولا تزيد عن عشر سنوات من تاريخ غلق المناقصة ويتم احتساب معدل الايراد السنوي وفقا للسنوات المقدة من قبله مع مراعاة عدم ضرورة ان تكون سنوات العمل متسلسلة .
ج-الخبرة التخصصية في عقود التجهيز وعن طريق تقديم عمل مماثل منجز وخلال مدة لاتتجاوز (عشر سنوات) قبل الموعد النهائي لتقديم العطاء وتكون قيمة العمل المماثل بمبلغ لا يقل عن (٣,٦١٦,٤٥١) ثلاثة ملايين وستمائة وستة عشر الف واربعمائة وواحد وخمسون دولار امريكي .

٣-بإمكان مقدمي العطاء المهتمين بشراء وثائق العطاء والحاملين لهوية غرفة التجارة(الدرجة الممتازة) نافذة المفعول وبعد تقديم طلب تحريري الى العنوان المحدد في ورقة بيانات العطاء وبعد دفع قيمة البيع للوثائق البالغة(٥٠٠,٠٠٠ خمسمائة الف دينار غير قابله للرد)

٤-يتم تقديم العطاء بالظرفين التجاري والفني ويضم الظرف التجاري الوثائق القانونية المطلوبة بموجب الشروط القانونية المثبتة بورقة بيانات العطاء ووصل الشراء ويتم إرفاق المواصفات الفنية والشروط الفنية ومبلغ العطاء المتطلبات والوثيقة القياسية بالظرف الفني

٥-يكون موعد مؤتمر الإجابة على الأسئلة والاستفسارات يوم (الاثنين) الموافق(٢٠٢٤/٤/١) الساعة العاشرة صباحا إلى العنوان الأتي (بغداد- باب المعظم - قرب كلية الهندسة - بناية الهيئة العامة للسدود والخزانات - الطابق الخامس)

٦-يتم تسليم العطاء الى العنوان الأتي (بغداد - باب المعظم - قرب كلية الهندسة - بناية الهيئة العامة للسدود والخزانات - الطابق الرابع - مقرر لجنة فتح العطاءات) في موعد أقصاه يوم الاثنين الموافق ٢٠٢٤/٤/٨ في اوقبل الساعة الثانية عشر ظهرا

٧-سيتم فتح العطاء بحضور من يمثلكم على العنوان الأتي (بغداد - باب المعظم - قرب كلية الهندسة - بناية الهيئة العامة للسدود والخزانات - الطابق الأرضي) يوم الاثنين الموافق ٢٠٢٤/٤/٨الساعة الثانية عشر ظهرا

٨-العطاءات المتأخرة سوف ترفض وسيتم فتح العطاءات بحضور مقدمي العطاءات او ممثليهم الراغبين بالحضور في العنوان الأتي (بغداد -باب المعظم - قرب كلية الهندسة - بناية الهيئة العامة للسدود والخزانات- الطابق الأرضي) يوم الاثنين الموافق ٢٠٢٤/٤/٨الساعة الثانية عشر ظهرا

٩-على مقدم العطاء تقديم خطاب ضمان أو صك مصدق عن تامينات دخول المناقصة بمبلغ(١٠٠,٠٠٠) مائة الف دولار امريكي صادر من مصرف معتمد غير مشروط نافذة الى ما بعد نفاذية العطاء بـ(٢٨) يوم قابلة للتمديد وبموجب الوثيقة القياسية

١٠-الهيئة غير ملزمة بقبول اوطأ العطاءات الغير مستوفي للشروط القانونية والمواصفات الفنية المطلوبة بموجب الوثيقة القياسية لعقود تجهيز السلع

١١-يتحمل من ترسو عليه المناقصة اجور النشر والاعلان

علي راضي ثامر/ المدير العام

البريد الالكتروني alsharqpaper@yahoo.com
موقع الصحيفة www.alsharqpaper.com
الشرق

بقصص بطولية..
تجارب نسائية أحدثت تغييرًا في العالم

على مرّ العصور، كان للنساء دورهن في حركة التاريخ، واستطعن إحداث التغيير في شتّى المجالات، رغم كثرة التحديات وجسامتها.
وبمناسبة اليوم العالمي للمرأة الذي يوافق ٨ مارس/آذار من كل عام، تبرز قصصًا ملهمة من تجارب نسائية أحدثت تغييرًا في العالم.

ملالا يوسفزاي
ناشطة باكستانية، حازت جائزة نوبل للسلام عام ٢٠١٤، ودافعت عن حق الفتيات في التعليم في باكستان.
واجهت تهديدات من حركة «طالبان»، لكنها لم تستسلم، وواصلت نضالها حتى أصبحت رمزًا عالميًا للكفاح من أجل حقوق المرأة.

أنجلينا جولي
ممثلة أمريكية، حازت العديد من الجوائز التقديرية، بما فيها جائزة الأوسكار كأفضل ممثلة ثانوية عام ١٩٩٩ عن دورها في فيلم «Girl, Interrupted»، و٣ جوائز «غولدن غلوب»، واشتهرت بأعمالها الإنسانية.
أنجزت أنجلينا جولي أكثر من ٦٠ مهمة ميدانية على مر السنين، مستفيدة من شهرتها واستقطابها وسائل الإعلام خلال مهامها، لصالح قضية اللاجئين والنازحين، في أكثر مناطق العالم سخونة واضطرابًا.
وعلى مدار أكثر من ٢٠ عاما، تفانت أنجلينا جولي في العمل الإنساني، وشغلت منصب المبعوثة الخاصة للمفوضية العليا للاجئين التابعة للأمم المتحدة، قبل أن تستقيل منها عام ٢٠٢٢ للعمل على قضايا إنسانية أوسع.

ماري كوري
عالمة فيزياء وكيمياء، فازت بجائزتي «نوبل»، واشتهرت بأبحاثها الرائدة في مجال النشاط الإشعاعي.
واجهت ماري كوري صعوبات كثيرة في مسيرتها العلمية بسبب كونها امرأة، لكنها أثبتت جدارتها وأصبحت رمزًا للمثابرة ورفض التمييز.

جوان كاثلين رولينغ
كاتبة بريطانية، مؤلفة سلسلة «هاري بوتر» الشهيرة، حققت مبيعات هائلة وأصبحت من أشهر الكاتبات في العالم.
واجهت جوان كاثلين رولينغ العديد من التحديات في حياتها الشخصية، لكنها لم تستسلم، وواصلت الكتابة حتى أصبحت من أهم رواد الأدب في العصر الحديث.
تحولت رولينغ من سيدة مطلقة تعيش على إعانة بطالة من الحكومة البريطانية إلى أثرى كُتّاب العالم، وتزيد مبيعات كتبها على ٥٠٠ مليون دولار، وتترجم لأكثر من ٨٠ لغة.
وتميل رولينغ نحو اليسار، وتبرعت بمليون جنيه إسترليني لصالح حملة حزب العمال عام ٢٠٠٨، ولها توجهات عرّضتها لحملات انتقادات ضخمة، ومنها عدم دعمها للمتحولين جنسيا.

أمل كلوني
محامية بريطانية وناشطة في مجال حقوق الإنسان، تُدافع عن قضايا اللاجئين والضحايا في مناطق النزاع.
تُشارك أمل علم الدين أو أمل كلوني في جهود دولية لرفع الوعي حول قضايا حقوق الإنسان، وتُقدم الدعم للنساء في مختلف أنحاء العالم.
وتعمل أمل كلوني محاميةً في مكتب «دوتي ستريت تشامبرز»، وتتخصص في القانون الدولي وحقوق الإنسان، ومثلت نخبة من صفوة المجتمع مثل جوليان أسانج مؤسس موقع «ويكيليكس».

أصالة تحتفل بعيد ميلاد ابنها

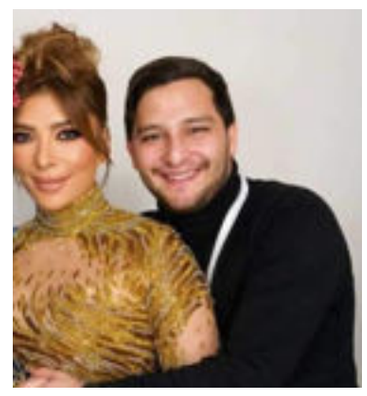

احتفلت المطربة أصالة بعيد ميلاد ابنها الكبير خالد الذهبي، حيث نشرت صورة له من خلال حسابها على موقع إنستجرام وعلقت عليها بـ«أحلى ما فيك قلب متله ما صار أبيض قمر الله يحفظ لنا ياه وكل سنه وأنت حبيبي توأمي قطعة من روحي».

كاظم الساهر..
أسطورة جمالية تخطت الأزمنة والأمكنة

الأغنيات والمطربون كُثر في عالمنا!! ولكن هناك ظواهر فنية تسترعي توقفنا عندها كحالات جمالية وإنسانية نحتاجها في زمن قلّ فيه الجمال الرفيع وقلّ فيه النغم الأصيل والكلام المليء بالحب والحنين والشوق الحقيقي وليس حب وفن اللذين أشبه بمأكولات سريعة تنتهي متعتها مع آخر لقمة نبتلعها!!
لذلك نحن نبحث عن الجمال الخالد الذي يأسرنا بشكل مذهل ويجعلنا نطرق كثيرا بأرواحنا قبل حواسنا، لأن الجمال ذو القيمة الرفيعة هو الذي يوقظ فطرتنا الأولى يعود بنا إلى زمن الطفولة الأولى وحب الصبا الفطري الأول كما في قصيدة وأغنية «البيانو» التي يصبها ويسكبها كاظم الساهر في أسماعنا وأرواحنا بحرفية نحات وعازف بيانو يتلاعب بأمواج النغم ويرسلهُ في أقصى متاهات الروح.
في هذه الأغنية كاظم يرمم كل الخراب الممتد كامتداد آهات الحروب ويصلح ويرمم بعض أشلاء أرواحنا ويعيد لنا بعض أعمارنا المبتورة قصرا بسبب تراكم الأحزان!! فهو يرشقنا بأمواج نغمية عذبة تطربنا وتأخذنا إلى أقصى مديات الجمال الرزين غير المصطنع.
وأعتقد لو يتم تصوير هذه الأغنية، فهي تحتاج إلى أعظم راقصي بالية، كي تقدم بشكل مذهل.

ماجد المهندس يحيي حفلاً بمهرجان الشيخ زايد في أبوظبي

أحيا الفنان ماجد المهندس، حفلاً جماهيرياً كبيراً بمهرجان الشيخ زايد المقام بمنطقة الوثبة في العاصمة أبوظبي، بحضور أكثر من ٨٠٠٠ شخص في ختام حفلات «ليالي الوثبة» الغنائية، والتي نظمها المهرجان ضمن فعالياته وأنشطته المتجددة لهذا الموسم ٢٠٢٣-٢٠٢٤، وأحياها نخبة من كبار المطربين والفنانين والنجوم العرب، في أجواء ثقافية فنية ترفيهية عالمية، تناسب مختلف الأذواق والثقافات.
ورحّب المهندس بالجمهور، معرباً عن سعادته بتواجده في العاصمة أبوظبي، ومشيداً بالمهرجان والتنظيم المميز الذي حرص على تقديم جميع أنواع الفنون الشعبية والتراثية، ويجمع نخبة من الفنانين والموسيقيين من أنحاء الوطن العربي والعالم في حب الفن الأصيل.
وأطرب خلال الحفل جمهوره بعددٍ من أشهر أغنياته التي تفاعل معها الحاضرون، ومن أبرزها «فهموه أني أحبه» و«أحبك موت» و«تناديك» و«تعال»، وغيرها من الأغاني الخليجية والعربية المحببة لدى الجمهور؛ ليمنحهم أمسية غنائية طربية بامتياز، ولحظات من الحب والشغف لا تنسى، وسط الأجواء الشتوية الخلابة التي تتميز بها الإمارات.

حظك اليوم

برج الحمل

مهنياً: القمر الجديد في الحوت قد يوحي ببحل أو بنافذة جيدة تفتح في هذه الأثناء وتنعكس على الأيام المقبلة ما يؤشر إلى التشويق والحماسة ومحاصرة بعض المشاكل
عاطفياً: فتور في العلاقة مع الشريك، سببها قلة صراحة والصدق فهما مفتاح القلب، فحاول أن تستفيد منهما في العلاقة مستقبليا

برج الثور

مهنياً: تزداد الأمور تعقيداً، إذ يبدأ كوكب مركور بالتراجع فتنتظر أمراً لا يأتي أو جواباً يتأخر أو مستنداتٍ تتعثر
عاطفياً: تميل إلى إحداث تغيير جذري في حياتك، لناحية المظهر والأزياء، بعدما مللت الروتين اليومي، وتخف اهتماماتك العاطفية رغبة منك في تحقيق أمور أخرى تبرز من خلالها

برج الجوزاء

مهنياً: تتورط في نزاعات عدائية وتشنجات، المطلوب منك الهدوء والتفهم وعدم المواجهة، ومحاولة تفكيك الألغام وإيجاد الحلول المناسبة
عاطفيا: القمر الجديد في برج الحوت يشعرك بالتحسن الكبير، ويعدك بلقاء مصيري ربما وبعلاقة ممتعة ومسلية في حياتك
صحياً: أنصح لك التقوقع والانزواء وعدم المواجهة من أي نوع لئلا تتوتر أعصابك وتفقد القدرة على ضبطها وتنتهي بك في المستشفى

برج السرطان

مهنياً: القمر الجديد في برج الحوت يدعوك إلى الحذر في قبول بعض العروض المالية المشكوك في أمرها وإلى عدم إعطاء الثقة بلا حساب
عاطفياً: لا تكن عنيداً أو متشبثاً بآرائك، بل استمع إلى رأي الشريك وجادله بالحجة والمنطق، لا بإطلاق الأحكام المسبقة

برج الاسد

مهنياً: القمر الجديد في برجك يلتقي بنبتون ويشكل مربعاً مع جوبيتير، ما قد يشير إلى بعض الضبابية في حياتك أو إلى المعلومات المغلوطة أو الأوهام
عاطفياً: مهما بذلت من جهود وتضحيات في سبيل الآخرين لإسعادهم أو للتخفيف عنهم، فإنك لن تجد من يقدّرك سوى الشريك، وهذا أمر جيّد
صحياً: إن التوتر المهني يجعلك تشعر ببعض التعب النفسي، عليك اتخاذ الأمور بهدوء أكثر والتمهمل في جميع شؤونك حتى في قيادة السيارة

برج العذراء

مهنياً: القمر الجديد في برج الحوت يشير إلى بعض التشويش على علاقتك ببعض الزملاء أو على قرارات تتخذ ولا تفهم أبعادها
عاطفياً: تشعر بظرف مؤات لكل ما يتعلق بالقلب، فتتخذ قراراً مهما، ذلك بعد طول تأجيلٍ مستفيداً من التبدل في موقف الحبيب الذي كان سببا في تعقيد الأمور حتى اليوم

برج الميزان

مهنياً: القمر الجديد في الحوت يثير مشكلة قديمة تتعلق بعلاقة شخصية لك أو مهنية، لكنك تجد حلاً سحرياً بطريقة مفاجئة
عاطفياً: تعيش يوماً إيجابياً تكون فيه المعنويات العاطفية مرتفعة، يغمرك خلالها الحب والصداقة وتنطلق سعيداً وتبدو جدياً في خطواتك، فتقيم حسابات لكل شيء وتنجح

برج العقرب

مهنياً: تحاش السارقين والمحتالين والمناورين وأصحاب النيات السيئة، واحم نفسك من الأخطار المحدقة بك
عاطفياً: خطوات مهمة وإيجابية في حياتك العاطفية، ولا سيما إذا كنت متزوجا، فالشريك يحاول إسعادك بشتى الطرق وتظهر له بدورك الاهتمام الكافي
صحياً: تعود أن تقوم بتمارين التمدد عندما تستيقظ من النوم، فهو يعزز الدورة الدموية والهضم ويخفف من آلام الظهر إن وجدت

برج القوس

مهنياً: إحذر التدخل في شؤون الآخرين، قد تعرّض بتسرعك وانفغالك وظيفتك أو مصالحك العامة للخطر والفشل
عاطفياً: هدايا وآمال تتجسد بعشق كبير يرضي العقل أيضاً، ويحمل معه الإعجاب الفكري والاحترام والتقدير
صحياً: أنت معرض للإصابة بالتعب نتيجة الانهماك المتواصل في العمل، لذا عليك أن تنال قسطاً وافياً من النوم وتناول المغذيات القادرة على تزويدك بالطاقة

برج الجدي

مهنياً: يحمل هذا اليوم جديداً وأحداثاً مميزة، ويحصل تغيير في حياتك المهنية، وترى أن عليك مضاعفة تحرّكاتك واتصالاتك، فتتلقى مساعدة لم تكن تتوقعها
عاطفياً: إذا كنت عازباً تحتاج إلى أن تكون أكثر قرباً من الشخص الذي تحبه وتحتاج إليه، وأحد مواليد الدلو يعينك في اتخاذ القرارات اللازمة

برج الدلو

مهنياً: الأجواء مكهربة وقد تعمي الضغوط والظروف بصيرتك، احم استقرارك من التراجع وحافظ على المستوى الحالي سواء أكنت موظفا او صاحب عمل حر
عاطفياً: يوم مليء بالانفعالات الشديدة، وقد يولد مشكلة بين الحياة المهنية والعاطفية، ما يثير الحساسيات أو يجعلك تذرف الدمع وتشعر بالأسى

برج الحوت

مهنياً: يوم مثمر يخفف الوطأة ويجعل اللقاءات والتفاهمات محتملة، وتتوضح أمور وتسوّي وضعاً ماضياً، لكنك تبدو مضغوطاً وغير قادر على ضبط الإيقاع
عاطفياً: تتغيّر الأحوال نحو الأفضل، تستعيد ثقتك وسيطرتك على الأمور، وتحكم عليها بصوابية، وتتعزّز الخطوط على صعيد الصداقة والحب

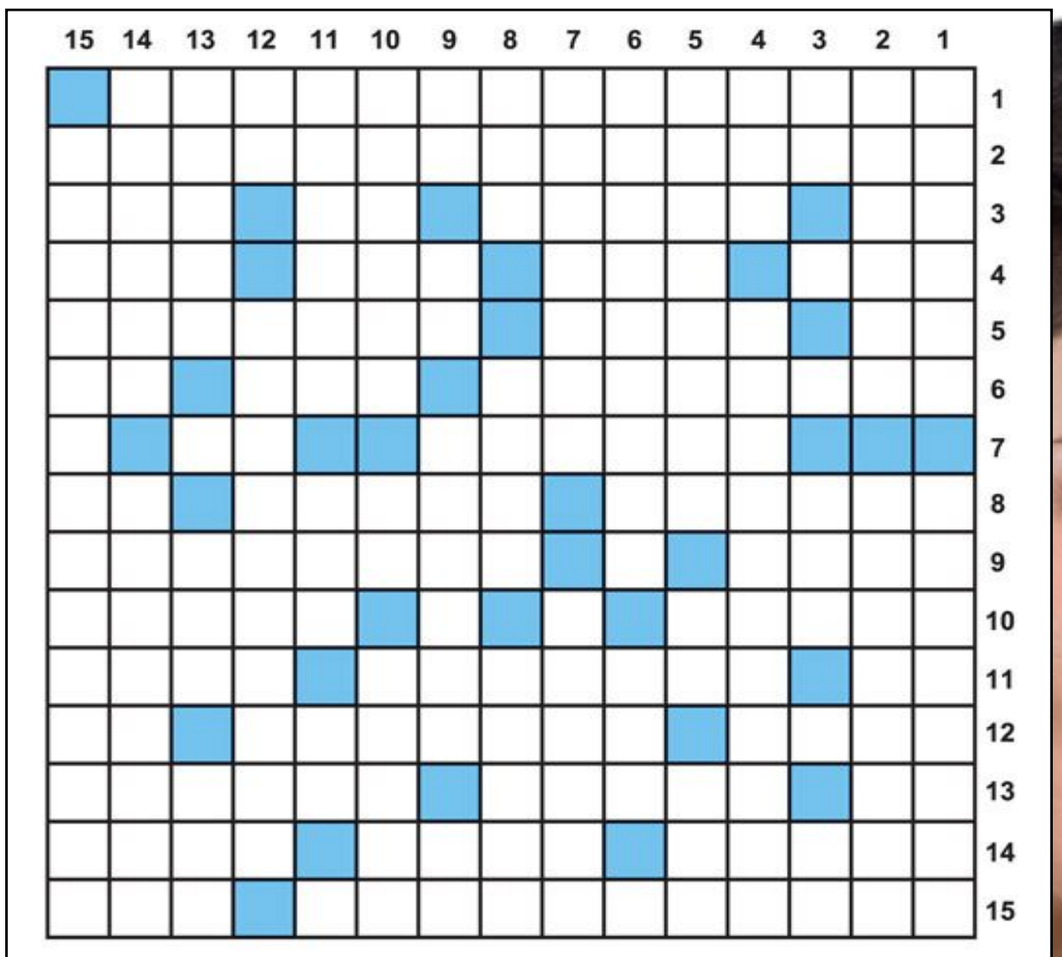

أفقي

1- بريطانيا وايرلندا الشمالية
2- أديب سوري راحل (م)
3- وادي في الأردن- الهداية- أسعد (م)- رطوبة (م)
4- مدينة ألمانية- حيوان بري (م)- سلاح قديم- يمنع من
5- ضمير الغائب- بين اثنين- الإطالة في الكلام (م)
6- من المعادن (م)- كامل- للتعريف
7- المحتوي على كل شيء- بحر
8- أوجاعنا (م)- تنتسب إلى إحدى الدول العربية- للتأوه
9- قناة فضائية- من أعظم بحار العالم مساحة (م)
10- تتبع لـ- طيور مغردة
11- مقياس أرضي (م)- صاعد المرتفعات- صوت الماء
12- آسيا بالانجليزي (م)- فندق عالمي (م)- للتمني
13- حرف جزم- مسطح مائي- عكس الجني
14- يجمعان- مترك- ماركة أجهزة الكترونية (م)
15- متشابهة- و بالانجليزي

عامودي

1- أمرنهن- إحدى القارات
2- عاتبوني- مرفوع عنهم القلم (م)
3- إنهض (م)- رؤوس الجبال (م)- حرف عطف (م)
4- أسود (م)- متشابهة
5- متشابهة- ماركة أجهزة لاب توب- خاصتنا
6- ممثلة سورية- نستغيب (م)
7- العاقلة- جاؤوهما
8- أحب- رجائي- غطاها
9- حرفان متتاليان- اله- مدينة سعودية (م)- أحد الوالدين (م)
10- محظورات- حرف أجنبي- السهاد (م)
11- تزيلها- عكس بحري (م)- ماركة ملابس (م)
12- شعور- ممثلة مصرية
13- علم مؤنث- سيارة بالانجليزي- أدق (م)
14- من النباتات (م)- من الأزهار
15- مطرب خليجي

إليسا
للنساء في يومهنّ: تجعلن من العالم مكانًا أفضل

نشرت الفنانة اليسا عبر حسابها على منصة «إكس» منشوراً باللغة الفرنسية لمناسبة يوم المرأة العالمي جاء فيه: «عزيزاتي النساء، هذا الكائن الرائع، القادر على شفاء العالم وتحويله. ليس هناك حدود لما يمكننا تحقيقه، أنتنّ تجعلن من العالم مكانًا أفضل».

ديوان محافظة بابل / مديرية بلديات بابل
لجنة البيع والايجار

العدد: ٤٣٢
التاريخ: ٢٠٢٤/٣/٣

((اعلان مساطحة))

تعلن لجنتنا عن اجراء المزايدة العلنية لتأجير (عمارة تجارية) على القطعة المرقمة (٩/٤٠٠٠) م٩ يوسفية والعودة المبينة تفاصيلها أدناه و العائدة الى مديرية بلدية (ابي غرق) وفق أحكام قانون بيع وايجار أموال الدولة رقم ٢١ لسنة ٢٠١٣ المعدل ولمدة (٢٣) ثلاثة وعشرون سنة على ان يقوم من ترسو عليه المزايدة بإكمال مثبتات القطعة أعلاه وفق المخططات و الكشف الفني المعد من قبل البلدية والمصادق عليه من قبل شعبة المشاريع في مديرية بلديات بابل والذي يمكن الاطلاع عليه لدى البلدية المعنية ووفق نظام المساطحة وحسب احكام القرار ١٥٢٩ لسنة ١٩٨١ والمادة (١٦) من قانون بيع وايجار أموال الدولة أعلاه ووفق الشروط أدناه فعلى من يرغب بالاشتراك بالمزايدة العلنية مراجعة البلدية المعنية خلال مدة (٣٠) يوم تبدأ من اليوم التالي لنشر الاعلان في احدى الصحف اليومية المحلية مستصحبين معهم التأمينات القانونية ان لا تقل عن ٥٠% من القيمة المقدرة وستجري المزايدة في تمام الساعة ١٢ ظهر اليوم الاخير لمدة الاعلان في ديوان البلدية المعنية ويتحمل من ترسو عليه المزايدة كافة الاجور المترتبة على ذلك وعلى أن يقدم من ترسو عليه المزايدة كفالة عقارية ضامنة بمبلغ الاحالة في حالة رغبته في التقسيط وموافقة المحول وخلال مدة ثلاثون يوما" من تبلغه بحصول المصادقة وبعكسه يعتبر ناكلا" ..مع التقدير

ت	نوع الملك	رقمه	مساحته	القيمة التقديرية للايجار السنوي	
				رقما"	كتابة
١	عمارة تجارية	القطعة المرقمة (٩/٤٠٠٠) م٩ يوسفية	٣٢٦,٧٨م٢	٣,٨٠٠,٠٠٠	ثلاثة ملايين وثمانمائة الف دينار سنويا

الشروط المطلوبة:

١-يكون مبلغ التأمينات القانونية حسب التعليمات الحسابية المعمول بها في المؤسسات البلدية ويكون اخر موعد لاستلام التأمينات هو اليوم الاخير لموعد الاعلان الساعة الثانية عشر ظهرا"

٢-يتم استيفاء البدل سنويا" ومراجعة بدل التقدير للعقار كل خمس سنوات

٣- يلتزم المساطح المباشرة باقامة المثبتات خلال سنة واحدة وان يكملها خلال سنتان

٤- يتطلب من المساطح الذي ترسو عليه المزايدة تقديم مبلغ ضمان للتشييد بما يعادل بدل المساطحة لتلك المدة وفي حالة عدم التشييد يصادر المبلغ ويعتبر عقد المساطحة لاغيا" ويؤول كل ما هو قائم الى الجهة مالكة العقار

٥- تؤول المثبتات عند نهاية العقد الى البلدية وبدون بدل

المشاور القانوني / فاروق كاظم عمران / رئيس اللجنة

ديوان محافظة بابل
مديرية بلديات بابل
لجنة البيع والايجار

العدد: ٤٠٦
اعلان ثاني
التاريخ: ٢٠٢٤/٢/٢٧

بالنظر لعدم حصول راغب لتأجير الاملاك المبينة تفاصيلها لاحقا" والعائدة لبلدية (النيل) تعلن لجنتنا عن اجراء المزايدة العلنية لتأجيرها وفق أحكام قانون بيع وايجار أموال الدولة رقم ٢١ لسنة ٢٠١٣ المعدل فعلى من يرغب بالاشتراك بالمزايدة العلنية مراجعة البلدية المعنية خلال (١٥) يوم تبدأ من اليوم التالي لنشر الاعلان في احدى الصحف اليومية مستصحبين معهم التأمينات القانونية التي لا تقل عن ٢٠% من القيمة المقدرة لبدل الايجار لكامل مدة العقد وستجري المزايدة في تمام الساعة ١٢ ظهر اليوم الاخير لمدة الاعلان في ديوان البلدية المعنية ويتحمل من ترسو عليه المزايدة كافة الاجور المترتبة على ذلك وعلى أن يقدم من ترسو عليه المزايدة كفالة عقارية ضامنة بمبلغ الاحالة في حالة رغبته بالتقسيط وموافقة المحول وخلال مدة (٣٠) يوم من تبلغه بحصول المصادقة وبعكسه يعتبر ناكلا" علما" ان مدة الايجار هي سنتان...مع التقدير

ت	نوع الملك	رقمه	مساحته	القيمة التقديرية	
				رقما"	كتابة
١	كشك	(١٩٧) جزء من القطعة المرقمة (٢١٢٩/٢٦)م٤١ الريفية وابو كصيب	٦م٢	٧٧٠,٠٠٠	سبعمائة وسبعون الف دينار سنويا
٢	كشك	(١٩٨) جزء من القطعة المرقمة (٢١٢٩/٢٦)افرزت من القطعة (٢١١٠/٢٦)م٤١ الريفية وابو كصيب	٦م٢	٨٠٠,٠٠٠	ثمانمائة الف دينار سنويا

١- يكون مبلغ التأمينات القانونية حسب التعليمات الحسابية المعمول بها في المؤسسات البلدية ويكون اخر موعد لاستلام التأمينات هو اليوم الاخير لموعد الاعلان الساعة الثانية عشر ظهرا

المشاور القانوني / فاروق كاظم عمران / رئيس اللجنة

محكمة جنح الكرادة
العدد/ ٨٥/ج/٢٠٢٤
الى/ المفرج عنهما / هديل انور جعفر (سورية الجنسية) / فاطمة علي وهبة (لبنانية الجنسية)
م/اعلان
اصدرت هذه المحكمة قرارها المرقم ٨٥/ج/٢٠٢٤ في ٢٠٢٤/٢/٢٦ بالحكم الغيابي عليكما بالغاء التهمة المسندة اليكما وفق المادة ٤٤٦ من قانون العقوبات وبدلالة مواد الاشتراك ٤٧ و٤٨ و٤٩ منه والافراج عنكما , ولتحقق مجهولية محل اقامتكما تقرر تبليغكما اعلانا بصحيفتين محليتين للحضور امام هذه المحكمة ومراجعة طرق الطعن القانونية اعتبارا من اليوم التالي للنشر وعند عدم حضوركما او من ينوب عنكما سوف يكتسب الحكم الدرجة القطعية وفق القانون
القاضي
حارث عبد الجليل ابراهيم
////////////////////
مديرية تنفيذ الكرادة
رقم الاضبارة/ ٢٠٢٣/٢٢٦٧
الى المنفذ عليه / حسن عبد الرزاق لفته
العنوان / ساحة الفردوس
لقد تحقق لهذه المديرية من شرح القائم بالتبليغ و مختار المحلة انك مجهول محل الاقامة وليس لك موطن دائم او مؤقت او مختار يمكن اجراء التبليغ عليه واستنادا للمادة (٢٧) من قانون التنفيذ تقرر تبليغك اعلانا بالحضور في مديرية التنفيذ الكرادة خلال خمسة عشر يوما تبدأ من اليوم التالي للنشر لمباشرة المعاملات التنفيذية بحضورك وفي حالة عدم حضورك ستباشر هذه المديرية باجراءات التنفيذ الجبري وفق القانون
المنفذ العدل
راوية عادل سعيد
اوصاف المحرر/ قرار محكمة بداءة الكرادة بالعدد ٩٤٣/ب/٢٠٢٣ والمؤرخ في ٢٠٢٣/٧/١٦ المتضمن الزامك بتخلية بارك السيارات داخل فندق عشتار شيراتون في العقار المرقم ١/٢٤٩ بتاوين وتسليمه للمدعي (المدير المفوض لشركة فنادق عشتار السياحية – اضافة لوظيفته) خاليا من الشواغل وتحميلك الرسوم والمصاريف واتعاب المحاماة حكما غيابيا معلقا على الاستكتاب والنكول عن اليمين عند الاعتراض .
////////////////////
مديرية تنفيذ الكرادة
رقم الاضبارة/ ٢٠٢٣/٢٠٦١
الى المنفذ عليه / محمد جبار ناصر
العنوان / ساحة الفردوس
لقد تحقق لهذه المديرية من شرح القائم بالتبليغ و تاييد مختار المحلة انك مجهول محل الاقامة وليس لك موطن دائم او مؤقت او مختار يمكن اجراء التبليغ عليه واستنادا للمادة (٢٧) من قانون التنفيذ تقرر تبليغك اعلانا بالحضور في مديرية التنفيذ الكرادة خلال خمسة عشر يوما تبدأ من اليوم التالي للنشر لمباشرة المعاملات التنفيذية بحضورك وفي حالة عدم حضورك ستباشر هذه المديرية باجراءات التنفيذ الجبري وفق القانون
المنفذ العدل
راوية عادل سعيد
اوصاف المحرر/ قرار محكمة بداءة الكرادة بالعدد ٩٤٤/ب/٢٠٢٣ والمؤرخ في ٢٠٢٣/٦/٢٦ المتضمن الزامك بتخلية الماجور المشيد على العقار المرقم ١/٢٤٩ بتاوين المتخذ قاعة (الامراء) وتسليمه للمدعي (المدير المفوض لشركة فنادق عشتار السياحية – اضافة لوظيفته) خاليا من الشواغل وتحميلك الرسوم والمصاريف واتعاب المحاماة حكما غيابيا قابلا للاعتراض والتمييز.
////////////////////
مديرية تنفيذ الكرادة
رقم الاضبارة/ ٢٠٢٤/٦٤٦
الى المنفذ عليه / حيدر غازي نجاه / شيماء احمد جعفر
العنوان / ساحة الفردوس
لقد تحقق لهذه المديرية من شرح القائم بالتبليغ و تاييد المختار انك مجهول محل الاقامة وليس لك موطن دائم او مؤقت او مختار يمكن اجراء التبليغ عليه واستنادا للمادة (٢٧) من قانون التنفيذ تقرر تبليغك اعلانا بالحضور في مديرية التنفيذ الكرادة خلال خمسة عشر يوما تبدأ من اليوم التالي للنشر لمباشرة المعاملات التنفيذية بحضورك وفي حالة عدم حضورك ستباشر هذه المديرية باجراءات التنفيذ الجبري وفق القانون
المنفذ العدل
راوية عادل سعيد
اوصاف المحرر/ قرار محكمة بداءة الكرادة بالعدد ٤٧٨٠/ب/٢٠٢٢ في ٢٠٢٣/٧/٢٤ المتضمن الزامكما (حيدر غازي نجاه / شيماء احمد جعفر) الماجور المشيد على العقار المرقم ١/٢٤٩ بتاوين المتخذ قاعة (كلكامش) وتسليمه للمدعي (المدير المفوض لشركة فنادق عشتار السياحية – اضافة لوظيفته) خاليا من الشواغل وتحميلك المصاريف القضائية واتعاب البالغة خمسمائة الف دينار حكما غيابيا قابلا للاعتراض والتمييز.

مديرية تنفيذ الكرادة
رقم الاضبارة/ ٢٠٢٤/٣٨١
الى المنفذ عليه / محمود ناجي لفته
العنوان / ساحة الفردوس
لقد تحقق لهذه المديرية من شرح القائم بالتبليغ و تاييد مختار المحلة انك مجهول محل الاقامة وليس لك موطن دائم او مؤقت او مختار يمكن اجراء التبليغ عليه واستنادا للمادة (٢٧) من قانون التنفيذ تقرر تبليغك اعلانا بالحضور في مديرية التنفيذ الكرادة خلال خمسة عشر يوما تبدأ من اليوم التالي للنشر لمباشرة المعاملات التنفيذية بحضورك وفي حالة عدم حضورك ستباشر هذه المديرية باجراءات التنفيذ الجبري وفق القانون
المنفذ العدل
راوية عادل سعيد
اوصاف المحرر/ قرار محكمة بداءة الكرادة بالعدد ٤٩١٢/ب/٢٠٢٣ في ٢٠٢٤/١/٢٤ المتضمن الزامك بتخلية القاعة عشتار المشيدة داخل فندق عشتار شيراتون في العقار المرقم ١/٢٤٩ بتاوين وتسليمه للمدعي (المدير المفوض لشركة فنادق عشتار السياحية – اضافة لوظيفته) خالي من الشواغل حكما غيابيا قابلا للاعتراض والتمييز.
////////////////////
محكمة جنح الكرادة
العدد/ ٣٣/ج/٢٠٢٤
الى/ المحكوم / فراس عبد الحسين مظلوم علي الخفاجي
م/اعلان
اصدرت هذه المحكمة قرارها المرقم ٣٣/ج/٢٠٢٤ في ٢٠٢٤/٢/٢٥ بالحكم الغيابي عليك بغرامة مالية مقدارها مليون دينار وفق المادة ٣٥/اولا من قانون المرور المرقم ٨ لسنة ٢٠١٩ مع احتساب مدة موقوفيتك للفترة من ٢٠٢١/٣/١٠ ولغاية ٢٠٢١/٣/١٨ على ان ينزل عن كل يوم توقيف مبلغ مقداره خمسون الف دينار وفي حال عدم الدفع تحبس حبسا بسيطا لمدة شهر , ولتحقق مجهولية محل اقامتك تقرر تبليغك اعلانا بصحيفتين محليتين للحضور امام هذه المحكمة ومراجعة طرق الطعن القانونية اعتبارا من اليوم التالي للنشر وعند عدم حضورك او من ينوب عنك سوف يكتسب الحكم الدرجة القطعية وفق القانون
القاضي
حارث عبد الجليل ابراهيم
////////////////////
محكمة بداءة الكرادة
العدد: ٨٥٧/ب/٢٠٢٤
اعلان
الى/ المدعى عليه (المدير المفوض لشركة ابناء دجلة لخدمات الامن والحماية المحدودة – اضافة لوظيفته)
اقام المدعي (المدير المفوض لشركة السامرائي للاستثمار والتجارة العامة – اضافة لوظيفته) الدعوى البدائية المرقمة اعلاه يطلب الحكم بتاديته لموكلي مبلغ قدره (٣,٦٦٣,٠٠٠) ثلاثة ملايين وستمائة وثلاثة وستون الف دينار عراقي مع الفائدة القانونية البالغة ٥٪ من تاريخ اقامة الدعوى ولحين السداد الفعلي , ولمجهولية محل اقامتك تقرر تبليغك اعلانا بصحيفتين محليتين يوميتين للحضور امام هذه المحكمة في موعد المرافعة الموافق ٢٠٢٤/٣/٢٤ وعند عدم حضورك او من ينوب عنك قانونا ستجري المرافعة بحقك غيابا وعلنا وفق الاصول
القاضي
اخلاص عبد الامير اسماعيل
//////////////
مديرية تنفيذ الكرادة
رقم الاضبارة/ ٢٠٢٣/٣٥٠٢
الى المنفذ عليه المدين/ نهاد محمد جار الله جنانه
العنوان / الرشاد م ٧٣١ ز ٥٠ د ١/١٢٣
لقد تحقق لهذه المديرية من شرح القائم بالتبليغ مركز شرطة الرشاد و تاييد مختار المحلة انك مجهول محل الاقامة وليس لك موطن دائم او مؤقت او مختار يمكن اجراء التبليغ عليه واستنادا للمادة (٢٧) من قانون التنفيذ تقرر تبليغك اعلانا بالحضور في مديرية التنفيذ الكرادة خلال خمسة عشر يوما تبدأ من اليوم التالي للنشر لمباشرة المعاملات التنفيذية بحضورك وفي حالة عدم حضورك ستباشر هذه المديرية باجراءات التنفيذ الجبري وفق القانون
المنفذ العدل
وسام صادق طاهر
اوصاف المحرر/ نفذ بحقك الدائن المصرف الاهلي العراقي القرار الصادر من رئاسة محكمة استئناف بغداد / الرصافة / المحكمة المتخصصة بالدعاوي التجارية بالرقم ٥٧٧/تجارية/٢٠٢٣ في ٢٠٢٣/١١/٥ المتضمن الزامك بان تؤدي للدائن اعلاه مبلغ قدره ٢٧,١٢٢,٠٠٠ سبعة وعشرون مليون ومائة واثنان وعشرون الف دينار مع فائدة القانونية البالغة ٥٪ من تاريخ اقامة الدعوى في ٢٠٢٣/٨/٣ ولحين التادية الفعلية حكما غيابيا .

مديرية تنفيذ الكرادة
رقم الاضبارة/ ٢٠٢٣/٣٥٣٢
الى المنفذ عليه المدين/ حسين حسن علي
العنوان / اللطيفية م ١١١
لقد تحقق لهذه المديرية من شرح القائم بالتبليغ مركز شرطة اللطيفية و تاييد المختار انك مجهول محل الاقامة وليس لك موطن دائم او مؤقت او مختار يمكن اجراء التبليغ عليه واستنادا للمادة (٢٧) من قانون التنفيذ تقرر تبليغك اعلانا بالحضور في مديرية التنفيذ الكرادة خلال خمسة عشر يوما تبدأ من اليوم التالي للنشر لمباشرة المعاملات التنفيذية بحضورك وفي حالة عدم حضورك ستباشر هذه المديرية باجراءات التنفيذ الجبري وفق القانون
المنفذ العدل
وسام صادق طاهر
اوصاف المحرر/ نفذ بحقك الدائن المصرف الاهلي العراقي القرار الصادر من رئاسة محكمة استئناف بغداد / الرصافة / المحكمة المتخصصة بالدعاوي التجارية بالرقم ٥٧٨/ تجارية/٢٠٢٣ في ٢٠٢٣/١٠/١٦ المتضمن الزامك بتادية للدائن اعلاه مبلغ قدره ١٦,٣٤٣,٠٠٠ ستة عشر مليون وثلاثمائة وثلاثة واربعون الف دينار مع فائدة قانونية البالغ ٥٪ من تاريخ اقامة الدعوى في ٢٠٢٣/٨/٣ ولغاية التادية الفعلية وصدر القرار حكما حضوريا .
////////////////////
مديرية تنفيذ الكرادة
العدد: ٢٠٢٣/٣٦٦٥
م/تبليغ
المدين / سعد علي جاسم
العنوان / الدورة م ٨٤٢ ز ٥٠ د ٥
بالنظر لتعذر تبلغكم على العنوان المثبت اعلاه واستنادًا الى شرح القائم بالتبليغ وحسب تأييد مختار (محلة ٨٤٢) انه ليس لديك موطن دائم او مؤقت للتبليغ غير العنوان المثبت اعلاه تقرر تبليغك بصحيفتين محليتين خلال (ثلاثة ايام) اعتبارا من اليوم التالي للنشر . لتسديد دين الاضبارة وبعكسه سوف تستمر هذه المديرية بالاجراءات التنفيذية وحصر اموالك المنقولة وغير المنقولة .
المنفذ العدل
راوية عادل سعيد
//////////////////
محكمة جنح الكرادة
العدد/ ١٩٢/ج/٢٠٢٤
الى/ المحكوم / عباس علي رزيج
م/اعلان
اصدرت هذه المحكمة حكما غيابيا في الدعوى المرقمة اعلاه والمؤرخ ٢٠٢٤/٢/٢٥ يقضي بالحكم عليك بعقوبة ١-بالحبس البسيط لمدة اربعة اشهر وفق احكام المادة ٣٥/اولا من قانون المرور رقم ٨ لسنة ٢٠١٩ من قانون العقوبات مع احتساب مدة الموقوفية للفترة من ٢٠١٧/٩/١٤ ولغاية ٢٠١٧/٩/١٧ عن شكوى المشتكي (منتظر هاشم جاسم) و ٢-حكمت المحكمة على المدان (عباس علي رزيج) بالحبس البسيط لمدة اربعة اشهر وفق احكام المادة ٣٥/ اولا من قانون المرور رقم ٨ لسنة ٢٠١٩ من قانون العقوبات عن شكوى المشتكي (محمد كريم اسماعيل) ٣-تنفذ العقوبات الواردة في الفقرات (١و٢) من القرار بحق المتهم بالتعاقب عملا باحكام المادة ١٤٣/أ من قانون العقوبات ولمجهولية محل اقامتك لذا تقرر تبليغك بصحيفتين محليتين بالحكم المذكور وعند عدم الطعن به سيكتسب الحكم درجة البتات .
القاضي
ضياء عبد الحسن كاظم
////////////////////
محكمة جنح الكرادة
العدد : ٥٣٩/ج/٢٠٢٤
اعلان
الى المتهم (احسان عزيز علي)
اقام المشتكي (الحق العام – مديرية شؤون الجوازات) ضدك الدعوى المرقمة ٥٣٩/ ج/٢٠٢٤ والذي يطلب فيها اتخاذ الاجراءات القانونية بحقك وفق المادة ٢٩٨/٢٩٢ من قانون العقوبات , ولتحقق مجهولية محل اقامتك تقرر تبليغك اعلانا بصحيفتين محليتين للحضور امام هذه المحكمة صباح يوم ٢٠٢٤/٤/١٥ وعند عدم حضورك او من ينوب عنك قانونا سوف تجري المحاكمة بحقك غيابا وعلنا وفق القانون
القاضي
حارث عبد الجليل ابراهيم

محكمة جنح الكرادة
العدد : ٥٧٧/ج/٢٠٢٤
اعلان
الى المتهم (زيد فالح عبد الله)
اقام المشتكي (علي درعم جبار) ضدك الدعوى المرقمة ٥٧٧/ ج/٢٠٢٤ والذي يطلب فيها اتخاذ الاجراءات القانونية بحقك وفق المادة ٤٥٩ من قانون العقوبات , ولتحقق مجهولية محل اقامتك تقرر تبليغك اعلانا بصحيفتين محليتين للحضور امام هذه المحكمة صباح يوم ٢٠٢٤/٤/١٥ وعند عدم حضورك او من ينوب عنك قانونا سوف تجري المحاكمة بحقك غيابا وعلنا وفق القانون
القاضي
حارث عبد الجليل ابراهيم
////////////////////
محكمة بداءة الكرادة
العدد: ٥١٦٧/ب/٢٠٢٣
اعلان
الى/ المدعى عليه (بيدر واسماء وامنة وبسمة اولاد عبد اللطيف محمود)
اقام المدعي (كاظم حسن عباس) الدعوى البدائية المرقمة اعلاه يطلب الحكم باعادة الحال الى ما كان عليه وارجاع المبلغ البيع البالغ (٣,٢٠٥,٠٠٠) ثلاثة ملايين ومائتان وخمسة الاف دولار , ولمجهولية محل اقامتك تقرر تبليغك اعلانا بصحيفتين محليتين يوميتين للحضور امام هذه المحكمة في موعد المرافعة الموافق ٢٠٢٤/٣/٢٦ وعند عدم حضورك او من ينوب عنك قانونا ستجري المرافعة بحقك غيابا وعلنا وفق الاصول
القاضي
ياسين طه سلمان الخرسان
نائب رئيس محكمة استئناف بغداد الرصافة

إعلان

بناءاً على الطلب المقدم من قبل السيد (مجيد احمد جمعة لفتة جادري) الذي يطلب فيه تبديل (تبديل لقب) من (جادري) الى (العبودي) خلال مدة اقصاها خمسة عشر يوماً وبعكسه سوف تنظر هذه المديرية في الطلب وفق المادة ٢٢ من قانون البطاقة الوطنية رقم ٣ لسنة ٢٠١٦ .

اللواء/نشأت إبراهيم الخفاجي
مدير الاحوال المدنية والجوازات والاقامة العامة

مديرية التسجيل العقاري كركوك الاولى

فقدان اضبارة

رقم العقار /٩٠٤/ 5/ م37صيادة
المساحه// 200م
اسم المالك //مديرية بلدية كركوك
جنس العقار //عرصه
فقدت اضبارة العقار المذكوره أعلاه لدى مديريتنا لذا يرجى ممن له علاقه بألعقار مراجعتنا خلال 15 يوما اعتبارا من تاريخ نشر الاعلان وبعكسه يسقط حقه في العقار المذكور
هازة صباح موسى
مدير تسجيل العقاري كركوك الاولى

مديرية التسجيل العقاري كركوك الاولى
فقدان اضبارة

رقم العقار /١٤٣٩/ 5/ م 37صيادة
المساحه// 200م
اسم المالك // مديرية بلدية كركوك
جنس العقار //عرصه
فقدت اضبارة العقار المذكوره أعلاه لدى مديريتنا لذا يرجى ممن له علاقه بألعقار مراجعتنا خلال 15 يوما اعتبارا من تاريخ نشر الاعلان وبعكسه يسقط حقه في العقار المذكور
هازة صباح موسى
مدير تسجيل العقاري كركوك الاولى

مجلس القضاء الاعلى
رئاسة محكمة استئناف المثنى الاتحادية
محكمة الاحوال الشخصية في السماوة
العدد/ ٢٦٥/ش/٢٠٢٤
التاريخ/ ٢٠٢٤/٣/٧
الى المدعى عليه/ مناف عبد المطلب هاشم
م/ اعلان
اقام المدعي (حيدر علي حسين) دعوى امام هذه المحكمة بالعدد ٢٦٥/ش/٢٠٢٤ ادعى فيها بانه سبق لمورثك المرحوم (حسين علي داود) وان اوصى بثلث تركته وصية خيرية بالتصرف بها بما يرضي الله ورسوله ، وكذلك أوصى بالدكان المشيد على العقار المرقم ١/٧٧٠ الغربي والواقع في الجانب الغربي في سوق السماوة الرئيسي لا يباع بل يؤجر وتنفق بدلات ايجاره في سبيل البر والخيرات وحيث انك تعارض وترفض تنفيذ هذه الوصية رغم تنفيذها في دائرة التسجيل العقاري في العقارين المرقمين ٥٩ مقاطعة ٤ بساتين السماوة الغربية و ٩٣/٤٠ مقاطعة ٤ بساتين السماوة الغربية ، وطلب من المحكمة الموقرة دعوتك اضافة لتركة مورثك (حسين علي داود) للمرافعة والحكم بأثبات الوصية اعلاه وتحميلك الرسوم والمصاريف ولمجهولية محل اقامتك وحسب كتاب مديرية التبليغات القضائية في محكمة استئناف المثنى بالعدد ٣٤٥ في ٢٠٢٤/٢/٢٠ ومرفقة اشعار المختار حسين مسلم حسين مختار منطقة الغربي – بساتين الغربية المؤرخ في ٢٠٢٤/٢/٢٠ لذا تقرر تبليغك اعلانا بصحيفتين محليتين يوميتين للحضور بموعد المرافعة الموافق ٢٠٢٤/٣/١٩ الساعة التاسعة صباحا وفي حالة عدم حضورك او من ينوب عنك قانونا او ارسال معذرة مشروعة سوف تسير المحكمة في الدعوى بحقك غيابا وتصدر قرارها وفق القانون .
القاضي/ ميثم عبد علي كاظم

مديرية بلدية الديوانية
لجنة البيع والايجار الاولى

العدد: ١٨٠١٩ التاريخ : ٢٠٢٤/٣/٦

اعلان

تعلن لجنتنا عن اجراء مزايدة علنية للعقارات المدرجة تفاصيلها ادناه والعائدة الى مديرية بلدية الديوانية وفق قانون بيع وايجار اموال الدولة رقم ٢١ لسنة ٢٠١٣ المعدل فعلى الراغبين بالاشتراك مراجعة مديريتنا وايداع تامينات قدرها ٣٠٪ ثلاثين من المائة من قيمة التقدير قبل الاشتراك في المزايدة العلنية لكامل مدة الايجار مستصحبين معهم المستمسكات الاصولية وتعد المزايدة مفتوحة لمدة (٣٠ يوما) اعتبارا من اليوم التالي لنشر الاعلان في الجريدة الرسمية وتجري المزايدة في صباح اليوم التالي لانتهاء فترة الاعلان المشار اليها استنادا لاحكام المادة (١٢) من القانون المذكور اعلاه و (في قاعة مديرية بلدية الديوانية / الساعة العاشرة صباحا) مع مراعاة الالتزام بالشروط القانونية الواردة في ادناه ويتحمل من ترسو عليه المزايدة اجور النشر والاعلان والمصاريف القانونية الاخرى .

ت	نوع الملك ورقمه	رقم القطعة والمقاطعة	المساحة	بدل الايجار المقدر	مدة الايجار
١	شاشات اعلانية عدد (٥)	اماكن متفرقة	٢×٣	٢٧٥,٠٠٠ دينار	سنة واحدة

ملاحظة :-
١-في حالة وجود عطلة رسمية في يوم المزايدة يمدد الاعلان الى يوم العمل الذي يليه
٢-على من ترسو عليه المزايدة السير بالاجراءات التعاقد واستلام الملك بعد المصادقة مع ضرورة وضع كاميرات مراقبة
٣-على من ترسو عليه المزايدة تنفيذ الكشف التخميني والمخططات المعدة من قبل البلدية

الحقوقي / علي مانع صالح/ رئيس لجنة البيع والايجار

الشركة العامة للسمنت العراقية
معاونية شؤون معامل السمنت الجنوبية

((اعلان للمرة الاولى))

مناقصة رقم (٢٠٢٤/٤)
قلع وتحميل ونقل وتفريغ وترصيد التراب العادي من مقالع الدهيمية الواقع في محافظة الديوانية الى معمل سمنت النجف الاشرف بكمية (٤٠,٠٠٠±١٠%)

تعلن الشركة العامة للسمنت العراقية / معاونية شؤون معامل السمنت الجنوبية / إحدى تشكيلات وزارة الصناعة والمعادن عن اعلان المناقصة أعلاه فعلى الراغبين بالاشتراك في المناقصة الحضور إلى مقر معاونية شؤون معامل السمنت الجنوبية / قسم التجارية الكائن في محافظة النجف الاشرف قضاء الكوفة لغرض الحصول نسخة من الشروط الفنية والقانونية لقاء مبلغ قدره (٥٠,٠٠٠) خمسون الف دينار غير قابلة للرد . وتقديم عطاءاتهم في غلافين احدهما تجاري (السعر) والأخر فني متضمناً التأمينات الأولية البالغة (١,١٥٠,٠٠٠) مليون ومائة وخمسون الف دينار فقط بموجب صك مصدق صادر من مصرف حكومي او خطاب ضمان قابل للتجديد صادر من احد المصارف التالية: (الرشيد ،الزراعي التعاوني ،العقاري، التجاري العراقي ،الاستثمار العراقي ، الرافدين ،الخليج التجاري، المنصور للاستثمار ،التنمية ،العراقي للتجارة ، الصناعي ، بغداد ،الشرق الاوسط العراقي للاستثمار، الائتمان العراقي ، سومر التجاري ،الموصل للتمويل والاستثمار ، اشور الدولي للاستثمار ،عبر العراق ،الاقليم التجاري للاستثمار والتمويل، أربيل، الهدى، مصرف البهرين الإسلامي، العراقي الإسلامي للاستثمار والتنمية، كوردستان الدولي للاستثمار والتنمية، جيهان للاستثمار والتمويل الإسلامي ،العالم الإسلامي للاستثمار والتمويل، الاتحاد العراقي ، المتحد للاستثمار ، الاهلي العراقي) ويقدم خطاب الضمان بكتاب رسمي صادر من المصرف يتضمن معلومات الخطاب ومن خلال فروعها في المحافظات (بغداد ،بابل، كربلاء، النجف ، الديوانية ، واسط ، ميسان، ذي قار، المثنى، البصرة) حصراً. علماً إن أخر موعد لتقديم العطاءات سيكون خلال الدوام الرسمي ليوم (الثلاثاء) المصادف (٢٠٢٤/٣/٢٦) ،الساعة الثانية عشر ظهراً ، وسوف يتم عقد مؤتمر في معمل سمنت النجف الاشرف يوم (الثلاثاء) المصادف (٢٠٢٤/٣/١٩) يتم فيه الاجابة على الاستفسارات الفنية والتجارية واية استفسارات اخرى من مقدمي العطاءات على إن يكون تقديم العطاءات في مقر معاونية شؤون معامل السمنت الجنوبية /قسم التجارية حصراً ، ويتحمل من ترسو عليه المناقصة أجور الاعلان، والرد والاستفسار يكون من خلال موقعنا على شبكة الانترنت وهو: (www.southern-cement.com) ..... مع التقدير.

- المناقصة ممولة من موارد شركتنا الذاتية (التمويل الذاتي).
- الكلفة التخمينية الاجماليه : (١١٥,٠٠٠,٠٠٠) مائة وخمسة عشر مليون دينار عراقي.
- نفاذية العطاء ثلاثة اشهر .

المستمسكات المطلوبة
١. هوية اتحاد ناقلين نافذة .
٢. هوية غرفة التجارة أو اتحاد رجال الاعمال العراقيين (الهوية البلاستيكية) نافذة.
٣. كتاب انتساب لدى احد فروع الهيئة العامة للضرائب .

ملاحظة
١. يهمل أي عطاء غير مستوفي للشروط المطلوبة .
٢. يهمل أي تحفظ أن وجد .
٣. الشركة غير ملزمة بقبول أوطأ العطاءات .
٤. يكون التقديم للمناقصة بالدينار العراقي حصراً.
٥. تكون الأسعار نهائيه وغير قابله للتفاوض .
٦. في حالة كون يوم الغلق عطلة رسميه فيكون استلام العروض في اليوم الذي يليه .

المدير العام

رئاسة محكمة استئناف البصرة
محكمة الأحوال الشخصية في البصرة

العـــدد : ١٢٨٩/ش/٢٠٢٤
التاريخ : ٢٠٢٤/٣/٣

إعلان

الى المدعى عليه / سيف علي عبدالحسين

بناءاً على الدعوى الشرعية المرقمة بالعدد ١٢٨٩/ش/٢٠٢٤ والخاصة بزوجتك المدعية (سارة رعد خلف) والتي تطلب فيها نفقة ماضية ومستمرة لها ونفقة مستمرة للقاصرين كل من (ربى و علي) ، ولمجهولية محل إقامتك وإرتحالك الى جهة مجهولة وغير معلومة وحسب شرح مبلغ مركز شرطة حمدان وتأييد مختار منطقة فجة العرب وسيد غريب المؤرخ في ٢٠٢٤/٢/١١ المتضمن إرتحالك الى جهة مجهولة ، عليه تقرر تبليغك إعلاناً بصحيفتين محليتين يوميتين بالحضور امام هذه المحكمة بتاريخ المرافعة الموافق ٢٠٢٤/٣/٣١ الساعة التاسعة صباحاً ، وفي حال عدم حضورك ستجري المرافعة بحقك غيابياً وعلناً .

القاضي / صلاح عبدالواحد حيدر

محكمة الأحوال الشخصية في المعقل
مكتب البحث الاجتماعي في المعقل

العـــدد : ٤٣/بحث/٢٠٢٤
التاريخ : ٢٠٢٤/٣/٧

إعلان

الى السيد / رائد باقر مشكور

بناءاً على الدعوى الشرعية المرقمة ٤٣/بحث/٢٠٢٤ والمقامة من قبل المدعية (خالدة خالد علي) ضد المدعى عليه (رائد باقر مشكور) والتي تطلب فيها الحكم بالتفريق للهجر ، فقد تبين انك مجهول الإقامة بموجب شرح المبلغ القضائي لمحكمة الأحوال الشخصية في البصرة بالعدد ٢٠٧ في ٢٠٢٤/٣/٥ وشرح المجلس البلدي لمنطقة العباسية المتضمن انك تسكن هذه المنطقة وأرتحلت الى جهة مجهولة وغير معلومة عليه تقرر تبليغك بصحيفتين يوميتين محليتين ليقتضي حضورك امام هذه المحكمة في المعقل-مكتب البحث الاجتماعي صباح يوم الموافق ٢٠٢٤/٣/٢٠ ... مع التقدير .

القاضي / محسن سلمان فيصل

مجلس القضاء الاعلى / محكمة بداءة الموصل
اعلان تبليغ بالحضور
الى المدعي عليه / سرحان شحاذ كنوش
العنوان / ربيعة / قرية المومي سابقا مجهول محل الاقامة حاليا
اقام المدعي (ريان عبد الاله موسى) الدعوى المرقمة ١٣١٢ / ب / ٢٠٢٤ لدى هذه المحكمة طالبا فيها الحكم بالزامك بتأديتك للمدعي مبلغا وقدره (٢,٧٦٢,٥٠٠) مليونان وسبعمائة واثنان وستون الف وخمسمائة دينار ولثبوت مجهولية محل اقامتك حسب اشعار القائم بالتبليغ (مركز شرطة ربيعة) ومختار المنطقة (موفق جدوع سليمان) تقرر تبليغك بصحيفتين يوميتين للحضور امام هذه المحكمة صباح يوم ٢٠٢٤/٣/١٨ الساعة ٩ صباحا او ارسال وكيلا عنك وبعكسه ستجري المرافعة بحقك غيابيا حسب الاصول .
القاضي
محمد شاكر محمود

مجلس القضاء الاعلى/رئاسة محكمة استئناف المثنى
محكمة بداءة السماوة
العدد/٤٣٩٢/ب/٢٠٢٢
التاريخ/ ٢٠٢٤/٣/٧
اعلان
عطفا على الحكم الصادر من هذه المحكمة المرقم بعدد ٤٣٩٢/ب/٢٠٢٢ و تاريخ ٢٠٢٣/٥/٢٤ المتضمن إزالة شيوع العقار تسلسل (٢١٥/١٨) قشلة بيعا بالمزايدة العلنية ولعدم حصول راغب بالشراء قرر تمديد فترة المزايدة لمدة خمسة عشر يوم من اليوم الذي يلي المزايدة عليه تقرر تمديد المزايدة والإعلان مجددا على بيع العقار المذكور في الصحف المحلية خلال خمسة عشر يوما اعتبارا من اليوم التالي للنشر فعلى الراغبين بالشراء مراجعة المحكمة في تمام الساعة الثانية عشر ظهراً مستصحبين معهم التأمينات القانونية، ١٠٪ من القيمة المقدرة البالغة (٨٥,٠٠٠,٠٠٠) خمسة وثمانون مليون دينار، أن لم يكونوا من الشركاء وعند انتهاء المدة المذكورة ستجري الإحالة القطعية في اليوم الأخير الساعة الثانية عشرة ظهراً . مع العلم أن الدفع نقداً والدلالية على المشتري وإذا صادف يوم الإحالة عطلة رسمية فيكون اليوم الذي يليه موعدا لذلك ..
الأوصاف:-
العقار دار سكن ودكاكين مفرزة بصورة غير رسمية تشتمل الدار على هول وغرفتي نوم ومطبخ ومجموعه صحية مشيدة من الطابوق والاسمنت ومسقفة بالشيلمان عكادة وهي دون مستوى الشارع والارضية ومبلطة بالكاشي الموزاييك القديم وتوجد في الدار مساحة امامية مكشوفة مبلطة بالسيراميك ويحتوي الدار على تاسيسات ماء وكهرباء ويوجد فيه مجموعه صحية خارجية وان الدار تقع في منطقة القشلة في مدينة السماوة على الشارع العام الرابط بين فلكة الخناق والطريق الخدمي المجاور الى الطريق العام المؤدي الى بغداد اما المحلين احدهما معد لبيع القرطاسية والاخر مغلق ساعة الكشف وان الدار قديمة ومتضررة وأن مساحة العقار حسب صورة القيد ١٩٥,٥٠ م٢ ملك صرف والقيمة العمومية للعقار (٨٥,٠٠٠,٠٠٠) خمسة وثمانون مليون دينار ..
القاضي/ رحيم طاشي حمزة
////////////////////
وزارة العدل/دائرة التنفيذ/مديرية تنفيذ المعقل
رقم الاضبارة / ٢٠٢١/١٣٣٤
التاريخ/ ٢٠٢٤/٣/٧
إلى المنفذ عليه / ميثم كاظم نعمة علي
لقد تحقق لهذه المديرية من حسب جواب مركز شرطة المعقل بالعدد ٣٨١٠ في٢٠٢٤/٣/٦ مع شرح المجلس البلدي انك مجهول محل الإقامة وليس لك موطن دائم او مؤقت اومختار يمكن إجراء التبليغ عليه واستناداً للمادة(٢٧) من قانون التنفيذ تقرر تبليغك أعلانا بالحضور في مديرية تنفيذ المعقل خلال خمسة عشر يوما تبدا من اليوم التالي للنشر لمباشرة المعاملات التنفيذية بحضورك وفي حالة عدم حضورك ستباشر هذه المديرية بإجراءات التنفيذ الجبري وفق القانون
المنفذالعدل / اسامة شريف جويد
اوصاف المحرر:-
-محكمة بداءة المعقل بالعدد ٧٠٧/ب/٢٠٢١ في٢٠٢١/٩/٩ قرار الدين

جمهورية العراق /وزارة العدل
دائرة التنفيذ /مديرية تنفيذ الكاظمية
رقم الاضبارة : ٣١٠٨ / ٢٠٢٣
التاريخ ٢١ / ٢ / ٢٠٢٤
الى المنفذ عليه / ذو الفقار مجيب سليم
لقد تحقق لهذه المديرية من كتاب مركز شرطة المنصور بالعدد ٢٤٤٠ في ١٣ / ٢ / ٢٠٢٤ وختم مختار محلة / ٦٠٩ انك مجهول محل الاقامة وليس لك موطن دائم او مؤقت او مختار يمكن اجراء التبليغ عليه استناداً للمادة (٢٧) من قانون التنفيذ تقرر تبليغك اعلاناً بالحضور في مديرية تنفيذ الكاظمية خلال خمسة عشر يوماً تبدأ من اليوم التالي للنشر لمباشرة المعاملات التنفيذية بحضورك وفي حالة عدم حضورك ستباشر هذه المديرية باجراءات التنفيذ الجبري وفق القانون
المنفذ العدل /صادق كامل حاتم
اوصاف المحرر :
قرار محكمة بداءة الكرخ المرقم / ٢٤٦٣ / ب / ٢٠٢٣ في تاريخ ١٥ / ٨ / ٢٠٢٣ الحكم بالزام المدعي عليه (ذو الفقار مجيب سليم) بتأديته للمدعية (نجاة فارس محمد) مبلغ مقدارة خمسة ملايين دينار .

محكمة بداءة المحمودية
العدد:٥٥٦/ب/٢٠٢٤
إعلان
الى المدعى عليه / شعيب قحطان كعيد
اقام المدعي (احمد عبد الناصر ياس) الدعوى المرقمة اعلاه والتي يطالبك فيها بنقل ملكية العقار المرقم (٢/٢ م ٢ الجيبه جي) بمساحة ٢٥٠٠م ٢ وتسجيله في دائرة التسجيل العقاري ولمجهولية اقامتك حسب شرح القائم بالتبليغ المبلغ القضائي (كريم عبد علي حسن) قررت المحكمة تبليغك بواسطة صحيفتين يوميتين محلتين بالحضور امام هذه المحكمة في موعد المرافعة المصادف ٢٠٢٤/٣/٣١ وعند عدم حضورك أو من ينوب عنك ستجرى المرافعة بحقك وفق القانون
القاضي الاول / ظاهر عباس عبدالحسين

محكمة بداءة الإسكندرية
العدد: ٢٥/ب/٢٠٢٤
إعلان
إلى / المدعى عليه : رضا خلف صليبي
أصدرت محكمة بداءة الإسكندرية قرار الحكم الغيابي المرقم٢٥/ ب /٢٠٢٤في ٢٠٢٣/١/٢٥ والذي يقضي الحكم (بإلزامك بتسليمك للمدعي حازم داخل عجوب مبلغ خمسة عشر مليون دينار) ولمجهولية محل أقامتك حسب شرح القائم بالتبليغ ومختار المنطقة عليه قررت هذه المحكمة بتبليغك بصحيفتين محليتين يوميتين وفقاً للقانون
القاضي/ موسى عمران كاظم

مديرية بلدية الديوانية
لجنة البيع والايجار الاولى

العدد: ١٧٩٠٠ التاريخ : ٢٠٢٤/٣/٦

اعلان ثاني

تعلن لجنتنا عن اجراء مزايدة علنية للعقارات المدرجة تفاصيلها ادناه والعائدة الى مديرية بلدية الديوانية وفق قانون بيع وايجار اموال الدولة رقم ٢١ لسنة ٢٠١٣ المعدل فعلى الراغبين بالاشتراك مراجعة مديريتنا وايداع تامينات قدرها ٣٠٪ ثلاثين من المائة من قيمة التقدير قبل الاشتراك في المزايدة العلنية لكامل مدة الايجار مستصحبين معهم المستمسكات الاصولية وتعد المزايدة مفتوحة لمدة (١٥ يوما) اعتبارا من اليوم التالي لنشر الاعلان في الجريدة الرسمية وتجري المزايدة في صباح اليوم التالي لانتهاء فترة الاعلان المشار اليها استنادا لاحكام المادة (١٢) من القانون المذكور اعلاه و (في قاعة مديرية بلدية الديوانية / الساعة العاشرة صباحا) مع مراعاة الالتزام بالشروط القانونية الواردة في ادناه ويتحمل من ترسو عليه المزايدة اجور النشر والاعلان والمصاريف القانونية الاخرى .

ت	نوع الملك ورقمه	رقم القطعة والمقاطعة	المساحة	بدل الايجار المقدر	مدة الايجار
١	حانوت رقم (٢٦) سوق العروبة	٤/١٣٤ م١٨ صدر اليوسفية	١٠م٢	١,٤٥٠,٠٠٠ دينار	ثلاث سنوات
٢	حانوت رقم (٢٨) سوق العروبة	٤/١٣٤ م١٨ صدر اليوسفية	١٢م٢	١,٤٥٠,٠٠٠ دينار	ثلاث سنوات
٣	حانوت رقم (٣٢) سوق العروبة	٤/١٣٤ م١٨ صدر اليوسفية	١٠م٢	١,٤٥٠,٠٠٠ دينار	ثلاث سنوات

ملاحظة :-
١-في حالة وجود عطلة رسمية في يوم المزايدة يمدد الاعلان الى يوم العمل الذي يليه
٢-على من ترسو عليه المزايدة السير بالاجراءات التعاقد واستلام الملك بعد المصادقة مع ضرورة وضع كاميرات مراقبة
٣-على من ترسو عليه المزايدة تنفيذ الكشف التخميني والمخططات المعدة من قبل البلدية

الحقوقي / علي مانع صالح/ رئيس لجنة البيع والايجار

وزارة التعليم العالي والبحث العلمي
جامعة الموصل
شعبة العقود الحكومية

Ministry of Higher Education
& Scientific Research
University of Mosul

جامعة الموصل

م/اعلان مناقصة عامة رقم (٢) لسنة ٢٠٢٤

تعلن (رئاسة جامعة الموصل / شعبة العقود الحكومية) احدى تشكيلات وزارة التعليم العالي والبحث العلمي عن اجراء المناقصة العامة العلنية المرقمة ٢٠٢٤/٢ عن [مشروع انشاء كافيتريا ومسجد ومختبرات لكلية الطب] بمدة تنفيذ قدرها (٣٠٠) ثلاثمائة يوماً تقويمياً والمبينة تفاصيلها وفقاً للوثائق القياسية لتنفيذ الاشغال الصغيرة ضمن مشاريع صندوق التعليم العالي لجامعة الموصل للعام ٢٠٢٤ ، فعلى الراغبين من الشركات المسجلة رسمياً داخل العراق ممن تتوفر فيهم الشروط المطلوبة من ذوي الخبرة والاختصاص تقديم عطاءاتهم وحسب الشروط والمواصفات التي يمكن الحصول عليها من رئاسة جامعة الموصل / شعبة العقود الحكومية الكائنة في المجموعة الثقافية وسيهمل اي عطاء غير مستوف للشروط المطلوبة وما تتطلبه الوثيقة القياسية بكافة اجزائها واقسامها او يرد بعد موعد غلق المناقصة مع ملاحظة ماياتي:

اولاً: ان المناقصة العامة لهذا المشروع نشرت في الصحف الوطنية (الصباح الجديد والدستور والشرق).

ثانياً: وصف المناقصة : مشروع انشاء كافيتريا ومسجد ومختبرات لكلية الطب.

ثالثاً: ١. الكلفة التخمينية : (٨١٩,٥٧٠,٠٠٠) ثمانمائة وتسعة عشر مليون وخمسمائة وسبعون الف دينار عراقي.

٢. المشروع على موازنة صندوق التعليم العالي .

رابعاً: مدة العمل : (٣٠٠) ثلاثمائة يوماً تقويمياً.

خامساً:

١. تاريخ انعقاد المؤتمر في رئاسة جامعة الموصل/ قسم الاعمار والمشاريع يوم (الاربعاء) المصادف ٢٠٢٤/٣/٢٠.

٢. تاريخ الغلق : آخر يوم لتقديم العطاءات يكون الساعة (١٠) العاشرة صباحاً من يوم (الاحد) المصادف ٢٠٢٤/٣/٣١ وفي حال وافق يوم الغلق عطلة رسمية يكون الغلق في نفس الوقت من اليوم الذي يلي العطلة وسيتم فتح العطاءات بحضور مقدمي العطاءات او ممثليهم الراغبين بالحضور في رئاسة جامعة الموصل / قسم الاعمار والمشاريع في نفس يوم الغلق الساعة (١٢) الثانية عشر ظهراً.

سادساً: فترة نفاذية العطاء: تكون العطاءات نافذة لمدة (٩٠) تسعون يوماً من تاريخ غلق المناقصة .

سابعاً: ثمن شراء وثائق المناقصة: بإمكان مقدمي العطاءات المهتمين شراء وثائق العطاء باللغة العربية بعد تقديم طلب تحريري لقاء مبلغ وقدره (٥٠٠,٠٠٠) خمسمائة الف دينار عراقي غير قابل للرد يسلم بصك مصدق أو نقداً حسب التعليمات والضوابط الى رئاسة جامعة الموصل/صندوق التعليم العالي مقابل وصل يؤيد ذلك.

ثامناً: تسلم العطاءات في رئاسة جامعة الموصل /شعبة العقود الحكومية لدى مقرر لجنة فتح العطاءات والتقديم بالبريد الإلكتروني غير مسموح به ويجب ان يتضمن العطاء التأمينات الاولية على شكل خطاب ضمان او صك مصدق نافذ لمدة لا تقل عن (١٢٠) مائة وعشرون يوماً من تاريخ غلق المناقصة معنون الى رئاسة جامعة الموصل/صندوق التعليم العالي متضمناً الاشارة الى اسم ورقم المناقصة على ان يكون صادر من احد المصارف المعتمدة لدى البنك المركزي العراقي ومسجل بالمنصة الالكترونية ومقدم حصرياً باسم المدير المفوض للشركة او من ينوب عنه قانوناً.

تاسعاً: للاستفسار ولمزيد من المعلومات المتابعة عن طريق البريد الإلكتروني / رئاسة جامعة الموصل / شعبة العقود الحكومية (contract@uomosul.edu.iq) .

عاشراً: يلتزم مقدم العطاء بتقديم عطائه وفقاً لما جاء في الوثيقة القياسية بعد ملئه وتقديمه ورقياً وختمه بختم حي وتوقيعه من المدير المفوض للشركة مرفق به الوثائق المكونة للعطاء مع قرص مدمج (CD) اضافة الى استمارة تقديم العطاء وضمان العطاء وسيتم استبعاد العطاء في حالة عدم التزام من قدمه بكافة متطلبات اقسام الوثيقة القياسية الصادرة من وزارة التخطيط العراقية مع مراعاة التفاصيل بشأن نسخ العطاء الاصلية والاضافية المحددة في الفقرتين (٥و٦) من البند اثنا عشر المدرج بالإعلان .

أحد عشر : متطلبات التقديم والتأهيل :

١. التأمينات الاولية (ضمان العطاء) البالغة (١٦,٣٩١,٤٠٠) ستة عشر مليون وثلاثمائة وواحد وتسعون الف واربعمائة دينار عراقي.
٢. شهادة تأسيس الشركة مصدقة وهوية تصنيف المقاولين صادرة من وزارة التخطيط نافذة لعام ٢٠٢٤ وبالدرجة التاسعة .
٣. كتاب عدم ممانعة من الدخول في المناقصات صادر من الهيئة العامة للضرائب معنون الى رئاسة جامعة الموصل / شعبة العقود الحكومية ، وكذلك كتب التأييد التي تفرضها التعليمات من دوائر العمل والضمان الاجتماعي معنونه الى رئاسة جامعة الموصل / شعبة العقود الحكومية .
٤. تعهد قانوني بصحة صدور الوثائق المطلوبة مصادق رسمياً بموجب نص المادة (٩) من قانون الكتاب العدول رقم (٣٣) لسنة ١٩٩٨ وفق اعمام وزارة التخطيط بالعدد ٢٠٦٥٥/١/٤ في ٢٠٢٣/٦/٢٦ .
٥. الوصل الخاص بشراء وثائق المناقصة نسخة أصلية الصادر من حسابات جامعة الموصل معنون الى رئاسة جامعة الموصل / شعبة العقود الحكومية .
٦. الوثائق والمستمسكات الواردة في الوثيقة القياسية.
٧. التأييد الرسمي الذي يثبت حجب البطاقة التموينية لمقدم العطاء.
٨. كتاب تخويل بالمراجعة والتوقيع .
٩. كافة المستمسكات المطلوبة خاضعة لتأييد صحة الصدور قبل الإحالة .
١٠. يلتزم مقدم العطاء مراجعة رئاسة جامعة الموصل / شعبة العقود الحكومية لتزويد بكتاب معنون الى وزارة الداخلية / مديرية تحقيق الأدلة الجنائية / التسجيل الجنائي / بغداد لأغراض استحصال تأييد عدم محكومية من قسم تحقيق الادلة الجنائية المختص ويقدم ضمن مستندات العطاء .
١١. مراجعة مكتب التصاريح الأمنية في جامعة الموصل لغرض جلب كتاب عدم ممانعة من دخول المناقصات .
١٢. الالتزام بتنفيذ القوانين والتعليمات والضوابط التي يقتضيها تنفيذ العمل.
١٣. الالتزام بتقديم وثائق التأمين التي يفرضها القانون .
١٤. تقديم قائمة بأسماء الكادر الهندسي العاملين بالشركة وفقاً للعقد الهندسي الصادر والمصادق من نقابة المهندسين مرفق به تعهد خطي مصادق من نقابة المهندسين بوجود عمل المهندس بالشركة .
١٥. تقديم منهاج تقدم العمل المطلوب مع جدول تقدم العمل بكافة فقراته .
١٦. تستبعد العطاءات المقدمة ممن لديهم ثلاثة عقود او اكثر مازالت قيد التنفيذ ومبرمة مع رئاسة جامعة الموصل استناداً الى كتاب وزارة التخطيط ذي العدد ٢٥٥٢٤/٧/٤ في ٢٠٢٢/٩/٢٧.

اثنا عشر: الشروط العامة :

١. الجامعة غير ملزمة بقبول اوطأ العطاءات .
٢. تدوين اسعار فقرات جدول الكميات في العطاء ومبلغه الاجمالي بالمداد او بشكل مطبوع رقماً وكتابةً مع بيان عنوان البريد الالكتروني للشركة في العطاء ويعد الأساس الذي يعتمد في التبليغات الرسمية بين الطرفين واسم وعنوان الشخص المسؤول عن متابعة الاستفسارات.
٣. تفرض غرامة تأخيرية لليوم الواحد وفق المعادلة الآتية :

مبلغ العقد الكلي (مبلغ العقد الأصلي ±أي تغير في المبلغ)
x ——————————— (١٠%)
مدة العقد الكلي (مدة العقد الأصلي ± أي تغيير في المدة)

٤. تخضع المناقصة وكل ما يتعلق بها لإجراءات التعاقد المحددة في الوثائق القياسية الصادرة عن وزارة التخطيط وسيتم استبعاد مقدمي العطاءات غير الملتزمين بمتطلبات الوثيقة القياسية بأقسامها كافة.
٥. يلتزم مقدم العطاء بتقديم العطاء الأصلي مرفق به نسختين اضافيتين طبق الأصل وان تكون متضمنة كل النسخ الوثائق المطلوبة كافة وجميعها مختومة بختم حي من الشركة ويقوم مقدم العطاء بوضع النسخة الاصلية في غلاف منفصل مؤشر عليه بعبارة (نسخة اصلية) ووضع كل نسخة من النسخ الإضافية في غلاف منفصل يتم تأشير كل مغلف بعبارة (نسخة إضافية) ، وتوضع المغلفات الاصلية والاضافية في مغلف واحد ويختم بختم مقدم العطاء.
٦. تقدم العطاءات من قبل الشركة بتوقيع المدير المفوض وبظرف مغلق ومختوم ومثبت عليه اسم المناقصة ورقمها واسم مقدم العطاء وعنوانه الكامل ويحتوي على ظرفين الاول للمستمسكات المطلوبة والثاني للعرض التجاري موجهة الى رئاسة جامعة الموصل .
٧. يتحمل من ترسو عليه المناقصة اجور نشر الاعلان .
٨. يهمل ويستبعد أي عطاء يتأخر او يرد بعد تاريخ ووقت غلق المناقصة .
٩. لايجوز لمقدم العطاء شطب أي بند من بنود المناقصة او اجراء اي تعديل عليها.
١٠. يتم توقيع العقد بعد الاحالة من قبل المدير المفوض حصراً.
١١. يلتزم من تحال بعهدته المناقصة بكافة الشروط والاعداد والمواصفات والتفاصيل والفقرات المحددة في جدول الكميات.
١٢. يكون التسعير بالدينار العراقي حصراً ويتم تثبيت الاسعار رقماً وكتابة (طباعة الكترونية او بالمداد) على جدول الكميات المرفق طي الوثيقة القياسية خالية من الحك والشطب وختمها ومصادقتها على جميع الصفحات ويعول على السعر المدون كتابة في حال اختلافه مع السعر المدون رقماً كما يعول على سعر الوحدة في حالة عدم صحة مبلغ الفقرة .
١٣. العقد خاضع للضرائب والرسوم القانونية كافة وقانون تحصيل الديون الحكومية رقم (٥٦) لسنة ١٩٧٧ والقوانين العراقية النافذة والرسوم الكمركية يتحملها من تحال بعهدته المناقصة .
١٤. يخضع العقد لتعليمات تنفيذ العقود الحكومية رقم (٢) لسنة ٢٠١٤ المعدلة والضوابط الملحقة بها ومتطلبات الوثائق القياسية.
١٥. يعتبر مبلغ الاحالة قطعياً ولا يجوز التفاوض عليه .
١٦. يكون خطاب الضمان وفق الإصدار بطريق السند المستخرج من المنصة الالكترونية .
١٧. يلتزم من تحال بعهدته المناقصة تقديم كفالة حسن التنفيذ بنسبة (٥%) خمسة من المائة من مبلغ الاحالة تغطي كامل مدة العقد وفترة الضمان للمناقصة قبل توقيع العقد على شكل خطاب ضمان صادر من مصرف معتمد من البنك المركزي العراقي لمصلحة رئاسة جامعة الموصل /صندوق التعليم العالي ويكون ساري المفعول الى مابعد انتهاء مدة الصيانة وإصدار شهادة الاستلام النهائي وتصفية الحسابات النهائية.
١٨. على المتقدم تثبيت اسمه وعنوانه وارقام هواتفه والبريد الالكتروني وبشكل دقيق وواضح ويُعد العنوان التي تتم المراسلات الرسمية بموجبه .
١٩. المفاضلة والاحالة ستكون وفق تعليمات تنفيذ العقود الحكومية رقم (٢) لسنة ٢٠١٤ والضوابط الملحقة بها المعدلة والوثائق القياسية ومتطلبات التأهيل يجب ختمها وتقديمها مع وثائق المناقصة التي أيضاً توقع وتختم من مقدم العطاء.
٢٠. يلتزم المتقدم بكافة الشروط المطلوبة بالإعلان .
٢١. للجامعة حق الغاء المناقصة وفق الشروط المحددة في تعليمات تنفيذ العقود الحكومية رقم (٢) لسنة ٢٠١٤ وضوابطها.
٢٢. للجنة تحليل وتقييم العطاءات اهمال اي عطاء في حالة وجود اخطاء في الاسعار او حك او شطب او تصحيح او تعديل حتى وان كان المتقدم اوطأ العطاءات.
٢٣. يكون الاشتراك بالمناقصة في كافة أيام الاسبوع (أيام الدوام الرسمي) من الساعة التاسعة صباحاً ولغاية الساعة الواحدة ظهراً واعتباراً من تاريخ نشر الاعلان.
٢٤. لا تصرف المستحقات النهائية الا بعد تقديم براءة ذمة من الهيئة العامة للضرائب والدوائر المختصة ومنها دائرة العمل والضمان ودائرة الإحصاء .
٢٥. تدفع المستحقات النهائية بعد انجاز العمل ومتطلباته كافة .

الاستاذ الدكتور
قصي كمال الدين الأحمدي
رئيس جامعة الموصل

E-Mail : contract@uomosul.edu.iq University of Mosul جامعة الموصل
Mosul - Iraq الموصل – العراق

مديرية تنفيذ الحلة
رقم الاضبارة / ٣٠١١/ت/٢٠٢٣
إلى المنفذ عليه / علي عبدالمهدي عبدالزهرة
لقد تحقق لهذه المديرية من خلال شرح القائم بالتبليغ واشعار ومختار المنطقة بتاريخ ٢٠٢٣/٧/١١انك مجهول محل الإقامة وليس لك موطن دائم او مؤقت اومختار يمكن إجراء التبليغ عليه واستناداً للمادة(٢٧)من قانون التنفيذ تقرر تبليغك أعلانا بالحضور في مديرية تنفيذ الحلة خلال خمسة عشر يوما تبدا من اليوم التالي للنشر لمباشرة المعاملات التنفيذية بحضورك وفي حالة عدم حضورك ستباشر هذه المديرية بإجراءات التنفيذ الجبري وفق القانون
المنفذالعدل / شيماء قحطان ديكان
اوصاف المحرر:-
-قرار محكمة بداءة الحلة بالعدد ٢٧٤٨/ب/٢٠٢٣ في٢٠٢٣/٤/١٧ المتضمن بالزام المدعى عليه المدين بتادية للمدعى (الدائن) مبلغ قدره (سبعة ملايين ومئتان الف دينار)
////////////////////

مديرية تنفيذ الحلة
رقم الاضبارة / ٤٤١٧/ت/٢٠٢٣
إلى المنفذ عليه / علي عبود حسين فرحان
لقد تحقق لهذه المديرية من خلال شرح القائم بالتبليغ واشعار ومختار المنطقة بتاريخ ٢٠٢٣/١٠/٩انك مجهول محل الإقامة وليس لك موطن دائم او مؤقت اومختار يمكن إجراء التبليغ عليه واستناداً للمادة(٢٧)من قانون التنفيذ تقرر تبليغك أعلانا بالحضور في مديرية تنفيذ الحلة خلال خمسة عشر يوما تبدا من اليوم التالي للنشر لمباشرة المعاملات التنفيذية بحضورك وفي حالة عدم حضورك ستباشر هذه المديرية بإجراءات التنفيذ الجبري وفق القانون
المنفذالعدل / شيماء قحطان ديكان
اوصاف المحرر:-
-قرار محكمة بداءة الحلة بالعدد ٥٨٨٨/ب/٢٠٢٢ في٢٠٢٢/٨/٣١ المتضمن بالزام المدعى عليه المدين بتادية للمدعى (الدائن) مبلغ قدره (عشرة ملايين دينار)

مديرية تنفيذ الحلة
رقم الاضبارة / ٤٤٣٣/ت/٢٠٢٣
إلى المنفذ عليه / محمد خليف ساير حويش
لقد تحقق لهذه المديرية من خلال شرح القائم بالتبليغ واشعار ومختار المنطقة بتاريخ ٢٠٢٣/١٠/١٩انك مجهول محل الإقامة وليس لك موطن دائم او مؤقت اومختار يمكن إجراء التبليغ عليه واستناداً للمادة(٢٧)من قانون التنفيذ تقرر تبليغك أعلانا بالحضور في مديرية تنفيذ الحلة خلال خمسة عشر يوما تبدا من اليوم التالي للنشر لمباشرة المعاملات التنفيذية بحضورك وفي حالة عدم حضورك ستباشر هذه المديرية بإجراءات التنفيذ الجبري وفق القانون
المنفذالعدل / شيماء قحطان ديكان
اوصاف المحرر:-
-قرار محكمة بداءة الحلة بالعدد ٥٧٨٠ في٢٠٢٢/٨/٢٤ المتضمن بالزام المدعى عليه المدين بتادية للمدعى (الدائن) مبلغ قدره (عشرة ملايين دينار)
////////////////////////

مديرية تنفيذ الحلة
رقم الاضبارة / ٥١٣٣ /٢٠٢٣
إلى المنفذ عليه / عصام عباس عجام صبري
لقد تحقق لهذه المديرية من خلال شرح القائم بالتبليغ واشعار ومختار المنطقة بتاريخ ٢٠٢٤/١/١٢انك مجهول محل الإقامة وليس لك موطن دائم او مؤقت اومختار يمكن إجراء التبليغ عليه واستناداً للمادة(٢٧)من قانون التنفيذ تقرر تبليغك أعلانا بالحضور في مديرية تنفيذ الحلة خلال خمسة عشر يوما تبدا من اليوم التالي للنشر لمباشرة المعاملات التنفيذية بحضورك وفي حالة عدم حضورك ستباشر هذه المديرية بإجراءات التنفيذ الجبري وفق القانون
المنفذالعدل / شيماء قحطان ديكان
اوصاف المحرر:-
-قرار محكمة بداءة الحلة بالعدد ٨٠٤٤/ب/٢٠٢٣ في٢٠٢٣/١٠/٩ المتضمن بالزام المدعى عليه المدين بتادية للمدعى (الدائن) مبلغ قدره (ثمانية ملايين وسبعمائة وخمسون الف دينار)

مديرية تنفيذ الحلة
رقم الاضبارة / ٣٢٣٤/ت/٢٠٢٣
إلى المنفذ عليه / ايمن سهيل نجم
لقد تحقق لهذه المديرية من خلال شرح القائم بالتبليغ واشعار ومختار المنطقة بتاريخ ٢٠٢٣/٧/٢٤انك مجهول محل الإقامة وليس لك موطن دائم او مؤقت اومختار يمكن إجراء التبليغ عليه واستناداً للمادة(٢٧)من قانون التنفيذ تقرر تبليغك أعلانا بالحضور في مديرية تنفيذ الحلة خلال خمسة عشر يوما تبدا من اليوم التالي للنشر لمباشرة المعاملات التنفيذية بحضورك وفي حالة عدم حضورك ستباشر هذه المديرية بإجراءات التنفيذ الجبري وفق القانون
المنفذالعدل / شيماء قحطان ديكان
اوصاف المحرر:-
-قرار محكمة بداءة الحلة بالعدد ٩١٣١/ب/٢٠٢٢ في٢٠٢٢/١٢/١٤ المتضمن بالزام المدعى عليه المدين بتادية للمدعى (الدائن) مبلغ قدره (مليونين وثمنمائة الف دينار)
////////////////////////

مديرية تنفيذ الحلة
رقم الاضبارة / ٤١٣١/ ٢٠٢٣
إلى المنفذ عليه / لبنان مناف عبد علاوي
لقد تحقق لهذه المديرية من خلال شرح القائم بالتبليغ واشعار ومختار المنطقة بتاريخ ٢٠٢٤/١/٢٣انك مجهول محل الإقامة وليس لك موطن دائم او مؤقت اومختار يمكن إجراء التبليغ عليه واستناداً للمادة(٢٧)من قانون التنفيذ تقرر تبليغك أعلانا بالحضور في مديرية تنفيذ الحلة خلال خمسة عشر يوما تبدا من اليوم التالي للنشر لمباشرة المعاملات التنفيذية بحضورك وفي حالة عدم حضورك ستباشر هذه المديرية بإجراءات التنفيذ الجبري وفق القانون
المنفذالعدل / شيماء قحطان ديكان
اوصاف المحرر:-
-قرار محكمة بداءة الحلة بالعدد ٢٠٢٤/ب/٢٠٢٣ في٢٠٢٣/٧/١٧ المتضمن بالزام المدعى عليه المدين بتادية للمدعى (الدائن) مبلغ قدره (خمسة ملايين واربعمائة وخمسة وتسعون الف دينار)

مديرية تنفيذ الحلة
رقم الاضبارة / ٢٩١٨/ت/٢٠٢٣
إلى المنفذ عليه / سيف منصور هاني
لقد تحقق لهذه المديرية من خلال شرح القائم بالتبليغ واشعار ومختار المنطقة بتاريخ ٢٠٢٣/٧/١١انك مجهول محل الإقامة وليس لك موطن دائم او مؤقت اومختار يمكن إجراء التبليغ عليه واستناداً للمادة(٢٧)من قانون التنفيذ تقرر تبليغك أعلانا بالحضور في مديرية تنفيذ الحلة خلال خمسة عشر يوما تبدا من اليوم التالي للنشر لمباشرة المعاملات التنفيذية بحضورك وفي حالة عدم حضورك ستباشر هذه المديرية بإجراءات التنفيذ الجبري وفق القانون
المنفذالعدل / شيماء قحطان ديكان
اوصاف المحرر:-
-قرار محكمة بداءة الطليعة بالعدد ٥٠١/ب/٢٠٢٢ في٢٠٢٢/٨/٣١ المتضمن بالزام المدعى عليه المدين بتادية للمدعى (الدائن) مبلغ قدره (٧,٨٥٠,٠٠٠)(سبعة ملايين وثمنمائة وخمسون الف دينار)
////////////////////////

مديرية تنفيذ الصوب الكبير
رقم الاضبارة / ٢٠٢٤/٤١٥
إلى المنفذ عليه المدين / اثير عبدالكريم
لقد تحقق لهذه المديرية من مركز شرطة سبع قصور بالعدد ٢١٤٢في٢٠٢٤/٢/٢١ واشعار المختار في ٢٠٢٤/٢/٢٠انك مجهول محل الإقامة وليس لك موطن دائم او مؤقت اومختار يمكن إجراء التبليغ عليه واستناداً للمادة(٢٧)من قانون التنفيذ تقرر تبليغك أعلانا بالحضور في مديرية تنفيذ الصوب الكبير خلال خمسة عشر يوما تبدا من اليوم التالي للنشر لمباشرة المعاملات التنفيذية بحضورك وفي حالة عدم حضورك ستباشر هذه المديرية بإجراءات التنفيذ الجبري وفق القانون
المنفذالعدل / احسان عباس علوش
اوصاف المحرر:-
-قرار محكمة بداءة الحلة بالعدد ٩٧٥٠/ب/٢٠٢٣ في٢٠٢٣/١١/٢٢

مجلس القضاء الاعلى
رئاسة محكمة استئناف بغداد / الكرخ
محكمة الاحوال الشخصية في اللطيفية
العدد:١٤٤
التاريخ : ٢٠٢٤/٣/٧
م / اعلان
لمقتضيات اصدار حجة الحجر والقيمومة قدم المستدعية (حكمه ديكان احمد) طلبا الى هذه المحكمة والذي يروم نصبة قيما على (ولدها) (صفاء جاسم محمد) (المفقود) بتاريخ ٢٠١٤/٥/١٥ فمن لدية معلومات عن المفقود المذكور اعلاه مراجعة هذه المحكمة خلال مدة (١٥) يوم اذا كان داخل العراق و(٣٠) يوم اذا كان خارج العراق من تاريخ النشر وبعكسة ستتخذ الاجراءات القانونية وفق الاصول
القاضي/ مصطفى محسن عبد الحسين
////////////////
محكمة بداءة الطليعة
العدد :٢٢٧/ب/٢٠٢٤
الى المدعى عليه / سمير سامي جميل
اقام المدعي علي أبا ذر سالم دعوى امام هذه المحكمة والتي يطلب فيها الحكم له بمبلغ الدين البالغ (سبعة ملايين ومائتان واربعة عشر الف دينار) ولمجهولية محل اقامتك قررت هذه المحكمة تبليغك نشراً عن طرق صحيفتين محليتين يوميتين بموعد المرافعة بتاريخ ٢٠٢٤/٣/٢٠ الساعة التاسعة صباحا وعند عدم حضورك او ارسال من ينوب عنك قانوناً سوف تجري المرافعة غيابيا بحقك وفق القانون
القاضي/ رافد عبدالعباس كريم

محكمة بداءة الكرخ
العدد / ٧٥٨٩ / ب / ٢٠٢٣
المدعي/ثامر حافظ عبد الرزاق / وكيلاه المحاميان علي نقل كاظم وسيف سعد شهاب - المدعى عليه/ ماهر حافظ عبد الرزاق - اصدرت هذه المحكمة بحقك حكماً غيابياً في الدعوى البدائية المرقمة اعلاه بتاريخ ٢٠٢٤/٢/٧ يقضي فيه بالزام المدعى عليه اعلاه بتاديته الى المدعي ثامر حافظ عبد الرزاق مبلغ قدره ٣٦,٧٢٠,٠٠٠ ستة وثلاثون مليون وسبعمائة وعشرون الف دينار وتحميله الرسوم والمصاريف القضائية وبضمنها اتعاب محاماة لوكيلي المدعي المحاميان اعلاه مبلغ قدره خمسمائة الف دينار مناصفة بينهما ولمجهولية محل اقامتك حسب شرح المبلغ القضائي وتأييد المجلس البلدي وانتقالك الى جهة مجهولة لذا قرر تبليغك اعلاناً بصحيفتين محليتين يوميتين واسعتي الانتشار بقرار الحكم اعلاه وفي حال عدم حضورك او الاعتراض سوف يكتسب القرار الدرجة القطعية وفق الاصول
القاضي/ كفاح صادق رسن
***
محكمة الاحوال الشخصية في الكرخ
العدد/ ١٠٤ / بحث / ٢٠٢٤
الى المدعى عليها/ اسيل عبدالله كاظم - قام المدعي/ ايمن فلاح جواد دعوى البحث الاجتماعي المرقمة اعلاه والتي يطلب فيها المطاوعة عن المدعى عليها ولمجهولية محل اقامة المدعى عليه حسب ماجاء بشرح المبلغ القضائي على ورقة التبليغ تقرر تبليغ المدعى عليه بصحيفتين محليتين يوميتين وفي حالة عدم حضورك او من ينوب عنك قانوناً في موعد جلسة البحث الاجتماعي الموافق ٢٠٢٤/٣/٢٥ فسوف يجري البحث الاجتماعي بحق المدعى عليه غيابياً وعلناً وفق القانون
القاضي/ احمد كمال منصور
***
مديرية تنفيذ الكرخ
رقم الاضبارة/ ١٧٢٩ / ٢٠٢٣
تبيع مديرية تنفيذ الكرخ سهام المدينه في العقار تسلسل ١٥٨١/٢ م١٩ غزالية الواقع في الغزالية في م٦٦٧ ز ٣٦ د٧ العقد للمدين/ اشواق محسن ظاهر المحجوز لقاء طلب الدائن/ حيدر علي كاظم البالغ ٥٤,٣١٠,٠٠٠ اربعة وخمسون مليون وثلثمائة وعشرة الف دينار عدا الرسم فعلى الراغب بالشراء مراجعة هذه المديرية خلال مدة (٣٠) يوماً تبدأ من اليوم التالي للنشر م والدلالية على المشتري
المنفذ العدل/ دينا هادي احمد
المواصفات/ موقعه ورقمه. الغزالية م٦٦٧ ز ٣٦ د٧ - ١٥٨١/٢ م١٩ غزالية جنسه ونوعه/ دارين عقار ملك صرف حدوده واوصافه/ العقار عباره عن دارين الاول مدخله باب حديد ثم كراج فيه حديقه صغيره ثم باب يؤدي الى مطبخ ثم حولي وصحيات مشتركة وغرفة نوم والدار غير مسكون اما الدار الثاني عباره عن كراج يحتوي على حديقه صغيره جانبيه وصحيات ثم باب يؤدي الى كليدور يؤدي الى استقبال وهول وغرفة نوم وحولي وصحيات مشتركه ومطبخ حار بارد ودرج يؤدي الى بيتوته والسطح ارضي السطح شتايكر ارضية الطابق كاشي موزائيك مساحته ٣٢٠ م٢ درجة العمران/ دون الوسط الشاغل/ محمد لفته ظاهر زوج الشريكة حياة عوده زامل يرغب بالبقاء بعد البيع القيمة المقدرة/ عموم العقار ٤٨٠,٠٠٠,٠٠٠ اربعمائة وثمانون مليون دينار سهام المدينة ١٦٨,٠٠٠,٠٠٠ مائة وثمانية وستون مليون دينار
***
محكمة الاحوال الشخصية في الكرخ
العدد / ٥١٠ / ش/ ٢٠٢٤
قامت المدعية/ هدى فوزي جابر الدعوى الشرعيه المرقمه اعلاه التي تطلب فيها وفاة/ المفقود سيف ظافر حمادي ولمقتضيات حسم الدعوى قررت المحكمة اعلان الدعوى بالصحف الرسميه فمن لديه معلومات عن المفقود المذكور اعلاه مراجعة هذه المحكمة خلال مدة (١٥) يوم اذا كان داخل العراق و (٣٠) يوم اذا كان خارج العراق واعتباراً من تاريخ النشر وبعكسه ستتخذ الاجراءات القانونية وفق الاصول
القاضي / علي ناهض عداي

مجلس القضاء الاعلى
رئاسة محكمة استئناف كركوك
محكمة الاحوال الشخصية في العباسي
العدد/٥٢/ش/٢٠٢٤ . التاريخ/٢٠٢٤/٣/٧
اعـــلان/تبليغ حكم غيابي
الى المدعى عليه/ صائب عبدالله عيسى/ مجهول محل الاقامة حاليا
اصدرت هذه المحكمة في الدعوى الشرعية المرقمة٥٢/ش/٢٠٢٤ في٢٠٢٤/٣/٣ حكما غيابيا يقضي باثبات نسب الاطفال(ختساء وشاكر) منك ومن زوجتك المدعية (شمسه احمد حسين)حكما غيابيا قابلا للاعتراض ولمجهولية محل اقامتك حسب شرح القائم بالتبليغ عليه تقرر تبليغك اعلانا بصحيفتين محليتين وبعكسه سوف يكتسب القرار الدرجة القطعية وفق الاصول.
الصحفية /ايتان جليل
القاضي/ محسن ابراهيم احمد الجبوري
***
مجلس القضاء الاعلى -رئاسة محكمة استئناف كركوك
محكمة جنايات كركوك/الهيئة الثانية
العدد/٢٥٧/ج/٢٠٢٤ -التاريخ/٢٠٢٤/٣/٧
اعـــلان
الى المتهم الهارب/قيس جلال ناصر محمد
لما كنت متهم بالقضية التحقيقية(٢٠٢٤/١٢٧) والعائدة الى (هيئة النزاهة/ مكتب تحقيق كركوك)ولمجهولية محل اقامتك ورتحاك الى جهة مجهولة قررت المحكمة تبليغك عن طريق النشر بالصحف المحلية وحضورك امام هذه المحكمة في الساعة التاسعة من صباح يوم المحاكمة الموافق ٢٠٢٤/٥/١٦.
الصحفية/ايتان جليل
القاضي/صباح مجيد ابراهيم
رئيس محكمة جنايات كركوك/الهيئة الثانية
***
مجلس القضاء الاعلى
رئاسة محكمة استئناف كركوك
محكمة جنايات كركوك/ الهيئة الثانية
العدد/٢٦/ج/٢٠٢٤ - التاريخ/٢٠٢٤/٣/٦
م/اعـــلان
الى المجرم الهارب/ عدنان جبار امين قادر زند
بتاريخ ٢٠٢٤/٣/٤ وبالدعوى الجزائية المرقمة٢٦/ج/٢٠٢٤ حكمت عليك هذه المحكمة غيابيا بالسجن الموقت لمدة ست سنوات استنادا لاحكام المادة ٢٨٩ من قانون العقوبات العراقي رقم ١١١ لسنة ١٩٦٩ المعدل واصدرت بحقك امر قبض وفق المادة اعلاه وتبليغك بالصحف المحلية اعلانا لتسليم نفسك الى هذه المحكمة او الى اقرب مركز شرطة والاعتراض على الحكم الغيابي وفق القانون.
الصحفية/ايتان جليل
القاضي/صباح مجيد ابراهيم
رئيس محكمة جنايات كركوك/الهيئة الثانية
***
محكمة الاحوال الشخصية في كركوك
الى المدعى عليه/ عقيد محمد حمزه
اقامت المدعية واجده اسماعيل رمضان الدعوى المرقمة٢٣٢٣/ش/٢٠٢٤ تطلب الحكم بتاييد حضانة الطفل(اسماعيل تولد ٢٠١٨) وذلك لغرض مراجعتها كافة الدوائر الرسمية وشبه الرسمية ولمجهولية محل اقامتك تقرر تبليغك بصحيفتين محليتين وعليك الحضور يوم المرافعة ٢٠٢٤/٣/٢٧ وبعكسه ستجري المرافعة بحقك غيابيا.
الصحفية/ ايتان جليل
القاضي/علي حسين محمود
***
محكمة الاحوال الشخصية في كركوك
الى المدعى عليه/ علي محمد حسن
اقامت المدعية امل فاضل حسين الدعوى المرقمة ١٢٧٩/ش/٢٠٢٤ تطلب الحكم بتاييد حضانة الطفل(محمد تولد ٢٠١٤) وذلك لغرض مراجعتها كافة الدوائر الرسمية وشبه الرسمية ولمجهولية محل اقامتك تقرر تبليغك بصحيفتين محليتين وعليك الحضور يوم المرافعة ٢٠٢٤/٣/٢٦ وبعكسه ستجري المرافعة بحقك غيابيا.
الصحفية/ ايتان جليل
القاضي/عبدالرحمن حسين صالح

محكمة بداءة الحلة
العدد/٦٢٧٣/ب/٢٠٢٣
اعلان
المدعي / كريمة جاسم عبد
المدعى عليهم / ايمان حسن احمد وجماعتها
تنفيذاً لقرار هذه المحكمة الصادر بالدعوى أعلاه المتضمن إزالة شيوع العقار المرقم ١١٣٣/٢٤ م ١١ ويسية بيعاً والمكتسب الدرجة القطعية لذا تعلن هذه المحكمة عن بيع العقار أعلاه بالمزايدة العلنية فعلى الراغبين بالشراء مراجعة هذه المحكمة خلال ثلاثون وما من اليوم التالي للنشر مستصحبين معهم التأمينات القانونية بنسبة (١٠٪) من القيمة التقديرية البالغة (٢١٥,٠٠٠,٠٠٠) فقط مائتان وخمسة عشر مليون دينار لأغير بصك مصدق ستجرى المزايدة في الساعة الثانية عشر ظهر اليوم التالي ليوم النشر ويتحمل المشتري أجور المناداة ورسم التسجيل .
القاضي / قاسم عبيد خضير
الأوصاف :-
-العقار عباره عن /دارين مفرزه بصوره غير رسمية يقع في حي العسكري على شارع ٨٠ وان الدار الأولى يحتوي على مطبخ واستقبال وهول وصحيات وغرفة نوم وطارمه وان الدار مشغول من قبل المستأجره (سناء هادي جواد) وان الدار الثانية يحتوي على غرفة نوم ومطبخ واستقبال وصحيات ومطبخ وطارمه وصحيات خارجية وان الدارين مشيد بالطابوق ومسقف بالكونكريت المسلح
- المساحة العمومية / ٢٦٠م٢
- الشاغل الدار الاول مشغول من قبل (سناء هادي جواد) وهي ترغب بالبقاء بصفة مستاجر بعد البيع الدار الثانية مشغول من قبل المدعية
////////////////////
مجلس القضاء الاعلى
رئاسة محكمة استئناف البصرة
محكمة بداءة البصرة
العدد/ ٣٤٨٣/ب/٢٠٢٣
التاريخ/ ٢٠٢٤/٣/٦
الى المدعى عليه/ ياسر مؤيد عبدالله
م/ اعلان
أقام المدعي (هشام منسي جابر) الدعوى البدائية المرقمة أعلاه ضدك طلب الزامك بتادية مبلغ قدره (٤٨,٠٠٠,٠٠٠) عليه قررت هذه المحكمة تبليغك إعلانا في صحيفتين محليتين يوميتين للحضور في موعد المرافعة المصادف يوم ٢٠٢٤/٣/٢٠ وفي حالة عدم حضورك او إرسال من ينوب عنك قانونا سوف تجري المرافعة بحقك غيابيا وعلنا .
القاضي/ وسام عبد الحسن علي

محافظة الديوانية
مديرية بلديات محافظة الديوانية
لجنة البيع والإيجار للبلديات
في مراكز الاقضية والنواحي

العدد: ١١٥٥٧
التاريخ : ٢٠٢٤/٣/٦

اعـــلان

استناد إلى ما جاء بكتاب وزارة البلديات والاشغال العامة /مديرية البلديات العامة/قسم الاملاك /شعبة الوسطى ذي العدد (١٩٣٧٨) في ٢٠٢٣/٧/٢٧ والمتضمن الموافقة على بيع الفضلة المدرجة ادناه العائدة الى مديرية بلدية البدير وبناءً على ما جاء بكتب مديرية بلدية البدير ذي العدد(١٣١٢) في ٢٠٢٤/٢/١٨و(٥١٦٧)في ٢٠٢٣/٩/٢٦ و(١٧٠٧) في ٢٠٢٤/٣/٣ وحسب كتاب مديرية بلديات الديوانية /قسم الاملاك ذي العدد(٣٦٠٤١) في ٢٠٢٣/٩/١٩ تعلن لجنتنا عن أجراء مزايدة علنية لبيع الفضلة المدرجة تفاصيلها أدناه العائدة الى مديريه بلدية البدير بين اصحاب العقارات المرقمة (٤/١٠ ، ٢/١٠ م٨ البدير) وفقاً لأحكام المادة (٢٥/رابعا) من القانون (٢١) لسنة (٢٠١٣) المعدل واستنادا الى الضوابط والتعليمات رقم (٢) لسنة ١٩٩٣ فعلى الراغبين بالشراء من اصحاب العقارات اعلاه مراجعة مديرية بلدية البدير خلال مدة (٣٠) ثلاثون اعتبارا من اليوم التالي لنشر الاعلان في احدى الصحف اليومية وبشرط التوحيد مع العقار من ترسو عليه المزايدة مستصحبين معهم التأمينات القانونية على ان لا تقل عن ٢٠% من قيمة المقدرة مع جلب هوية الأحوال المدنية وستجري المزايدة الساعة (١٠) صباح اليوم التالي لانتهاء مده الاعلان في بنايه مديريه بلدية البدير وتستوفى من المشتري أجور خدمة بنسبة (٢%) اثنين من المائة من بدلات بيع وايجار الاموال المشمولة بأحكام هذا القانون وحسب الضوابط والتعليمات والقوانين النافذة واذا صادف يوم المزايدة عطلة رسمية فتؤجل الى اليوم الذي يليه من ايام العمل الرسمي....ملاحظة (عدم جواز التنازل عن الإحالة وبخلافة يعد المشتري ناكلا وتطبق بحقه الاجراءات القانونية المقتضاة)

نوع الملك المراد بيعه	جنس العقار	رقم القطعة و المقاطعة	مساحة القطعة م٢	بدل التقدير لمتر المربع الواحد	
				رقما	كتابة
ملك صرف	فضلة	٥/١٠ م٨ البدير	٧٥	٩٠,٠٠٠	تسعون الف دينار للمتر المربع الواحد

ملاحظة //
- لا مانع من بيع الفضلة المرقمة اعلاه حسب كتاب مديرية التخطيط العمراني في الديوانية/الشعبة الفنية ذي العدد (٤٢٠٦) في ٢٠٢٢/١٠/٢٧

رئيس مهندسين / محسن حمزة راضي
مدير بلديات محافظة الديوانية / رئيس اللجنة

محكمة بداءة الإسكندرية
العدد / ٦٨٧/ب/٢٠٢١
إعلان
تنفيذاً لقرار الحكم الصادر من هذه المحكمة بالعدد ٦٨٧/ب/٢٠٢١ والمؤرخ في ٢٠٢١/٣/١٠ والمتضمن إزالة شيوع العقار المرقم (١/١مقاطعة ٩ هور الخان) بيعاً عليه تقرر الإعلان عن بيع العقار أعلاه وبصحيفتين محليتين فعلى من له الرغبة بالشراء مراجعة هذه المحكمة مستصحباً معه التأمينات القانونية البالغة (١٠٪) من القيمة التقديرية عند وضع اليد والبالغ قدرها (٥٥,٨٠٠,٠٠٠) (خمسة وخمسون مليون وثمانمائة الف دينار) وبصك مصدق أن لم يكن من الشركاء وستجري المزايدة في اليوم الثلاثون اعتباراً من اليوم التالي للنشر في الصحيفتين وفي تمام الساعة الثانية عشر ظهراً في بناية هذه المحكمة وإذا صادف موعد المزايدة عطلة رسمية فيكون اليوم الذي يليه موعداً للمزايدة .
القاضي/ موسى عمران كاظم
الأوصاف:-
١- جنس العقار / ارض زراعية
٢-مساحة العقار / ١ دونم
٣-وان العقار مغروس باشجار النخيل عدد (١٠) و حمضيات عدد (١٥)
٤- القيمة التقديرية للعقار (٥٥,٨٠٠,٠٠٠) (خمسة وخمسون مليون وثمانمائة الف دينار)

مجلس القضاء الاعلى
رئاسة محكمة استئناف بغداد / الكرخ
محكمة الاحوال الشخصية في اللطيفية
العدد:١٤٧
التاريخ : ٢٠٢٤/٣/٧
م / اعلان
لمقتضيات اصدار حجة الحجر والقيمومة قدم المستدعية (منى كاظم نواف) طلبا الى هذه المحكمة والذي يروم نصبة قيما على (زوجها) (عدي عبيد حمد) (المفقود) بتاريخ ٢٠١٤/٦/١٧ فمن لدية معلومات عن المفقود المذكور اعلاة مراجعة هذه المحكمة خلال مدة (١٥) يوم اذا كان داخل العراق و(٣٠) يوم اذا كان خارج العراق من تاريخ النشر وبعكسة ستتخذ الاجراءات القانونية وفق الاصول
القاضي/ مصطفى محسن عبد الحسين

محكمة الاحوال الشخصية في الرياض
العدد/٤٢٣
الى المدعو(محمود نايف حسن عبدالله العبيدي) يسكن الرياض-حي الشهداء-سابقا مجهول محل الاقامة حاليا
قدمت زوجتك المدعوة(نهضه شكر ابراهيم) معاملة حجر وقيمومة الى هذه المحكمة تطلب فيها حجرك وتنصيبها قيمة عليك وعلى اطفالك منها(عارف وبلسم) ولمجهولية محل اقامتك تقرر تبليغك اعلانا في صحيفتين محليتين بالحضور امام محكمة الاحوال الشخصية في الرياض خلال ثلاثة ايام وفي حال عدم حضورك او من ينوب عنك قانونا سوف تجري المحكمة اصدار المعاملة بحقك غيابيا وفق القانون.
الصحفية/ايتان جليل
القاضي/ فلاح حسن محمد
***
تنويـــــــه
نشر بجريدة العراق الاخبارية بعدد(٢٠٩٢) وبجريدة الشرق بعدد(٤٢١٧) في٢٠٢٤/٢/٢٩ لمحكمة جنح كركوك بعدد(١٤٦٦//ج/٢٠٢٣) حيث نشر اسم المتهم(احمد عثمان) خطأ والصحيح(حمد عثمان اسود) لذا اقتضى التنويه.

محكمة بداءة الكرخ
العدد/ ١٠٩١ / ب / ٢٠٢٤
الى المدعى عليه/ طلال جلال عباس - اقام المدعي/ المدير المفوض لمصرف الاقتصاد للاستثمار والتمويل/ اضافة لوظيفته الدعوى البدائية المرقمة اعلاه يطلب فيها الزام المدعى عليه بتاديته للمدعي اضافة لوظيفته مبلغ مقداره ٢٨٠,٠٠٠,٠٠٠ مئتان وثمانون مليون دينار والفائدة القانونية البالغه ٥% وتحميله الرسوم والمصاريف واتعاب المحاماة ولمجهولية محل اقامتك حسب شرح المبلغ القائم بالتبليغ وتأييد المجلس البلدي عليه تقرر تبليغك بصحيفتين محليتين للحضور امام هذه المحكمة بموعد المرافعة يوم ٢٠٢٤/٣/١٨ الساعة التاسعة صباحاً وعند عدم حضورك او من ينوب عنك قانوناً ستجري المرافعة بحقك غيابياً وعلناً وفق القانون
القاضي/ سيف عباس مخلف
***
محكمة بداءة الكرخ
العدد/ ٤٤٥٧ / ب / ٢٠٢٣
المدعي/ علاء محمود وهيب - المدعى عليهما/ المدير المفوض لشركة الفهيم للمقاولات/ اضافة لوظيفته - اصدرت هذه المحكمة بحقك حكماً غيابياً في الدعوى البدائية المرقمة اعلاه بتاريخ ٢٠٢٣/١٢/٣١ يقضي فيه بالزام المدعى عليهما بالتضامن المدير المفوض لشركة الفهيم للمقاولات اضافة لوظيفته بتاديتهما للمدعي علاء محمود وهيب مبلغ مقداره اربع ملايين واربعمائة وخمسون الف دينار عن قيمة الاضرار المحدثه في الشقه المرقمه ٦٤٥٥/٣ م١٩ غزالية وتحميل المدعى عليه بدل اتعاب محاماة وكيل المدعى عليه ولمجهولية محل اقامتك حسب شرح المبلغ القضائي وتأييد المجلس البلدي وانتقالك الى جهة مجهولة لذا قرر تبليغك اعلاناً بصحيفتين محليتين يوميتين واسعتي الانتشار بقرار الحكم اعلاه وفي حال عدم حضورك او الاعتراض سوف يكتسب القرار الدرجة القطعية وفق الاصول
القاضي/ سيف عباس مخلف
***
محكمة بداءة الكرخ
العدد / ٤٤٥٨ / ب / ٢٠٢٣
المدعي/ ليث محمود وهيب - المدعى عليهما/ - المدير المفوض لشركة الفهيم للمقاولات/ اضافة لوظيفته - اصدرت هذه المحكمة بحقك حكماً غيابياً في الدعوى البدائية المرقمة اعلاه بتاريخ ٢٠٢٣/١٢/٣١ يقضي فيه بالزام المدعى عليهما بالتضامن المدير المفوض لشركة الفهيم للمقاولات اضافة لوظيفته بتاديته للمدعي علاء محمود وهيب مبلغ مقداره اربع ملايين واربعمائة وخمسون الف دينار عن قيمة الاضرار المحدثه في الشقه المرقمه ٦٤٥٥/٣ م١٩ غزالية وتحميل المدعى عليه بدل اتعاب محاماة وكيل المدعى عليه ولمجهولية محل اقامتك حسب شرح المبلغ القضائي وتأييد المجلس البلدي وانتقالك الى جهة مجهولة لذا قرر تبليغك اعلاناً بصحيفتين محليتين يوميتين واسعتي الانتشار بقرار الحكم اعلاه وفي حال عدم حضورك او الاعتراض سوف يكتسب القرار الدرجة القطعية وفق الاصول
القاضي/ هند عبد الرزاق احمد
***
محكمة بداءة الاعظمية
العدد/ ٦٠٧ / ب / ٢٠٢٤
الى المدعى عليه/ عبد الكريم ياسين عن ولده القاصر رامي عبد الكريم ياسين - اقام المدعي/ محمود احمد محفوض الدعوى البدائية المرقمة اعلاه أمام هذه المحكمة يطلب فيها الحكم بالتعويض مبلغ مقداره خمسون مليون دينار عراقي وذلك عن ماصابه من ضرر مادي وادبي ومعنوي ولمجهولية محل اقامتك قرر تبليغك إعلانا بصحيفتين محليتين يوميتين للحضور أمام هذه المحكمة في موعد المرافعة المعين صباح يوم ٢٠٢٤/٣/١٨ لذا وعند عدم حضورك او حضور من ينوب عنك قانوناً ستجري المرافعة بحقك غيابياً وعلناً وفق القانون
القاضي / اريج خليل حمزه
***
محكمة جنح الاعظمية
العدد/ ٢٢٩ / ج / ٢٠٢٤
الى المتهم / شاكر محمود خميس الصالح - لمقتضيات الدعوى الجزائية المرقمة اعلاه عن شكوى المدتكي/ الحق العام الهيئه العامه لمياه الجوفيه وبالنظر لمجهولية محل اقامتك في الوقت الحاضر وحسب ماورد باشعار القائم بالتبليغ قررت المحكمة تبليغك اعلانا بصحيفتين يوميتين محليتين على موعد المحاكمة الموافق ٢٠٢٤/٤/٢١ وفي حالة عدم حضورك او ارسال من ينوب عنك قانوناً سوف تجري محاكمتك غيابياً وعلناً وفق احكام المادة (٣٣١) من قانون العقوبات وحسب القانون
القاضي / علاء الدين محمد المرسومي
***
محكمة جنح الاعظمية
العدد / ٢٣٢ / ج / ٢٠٢٤
الى المتهمين/ احمد عبد الكريم هاشم المالكي وحسين عبد الكريم هاشم المالكي - لمقتضيات الدعوى الجزائية المرقمة اعلاه عن شكوى المشتكي/ عدنان عبد علي محمد سالم الغريري وبالنظر لمجهولية محل اقامتك في الوقت الحاضر وحسب ماورد باشعار القائم بالتبليغ قررت المحكمة تبليغك اعلانا بصحيفتين يوميتين محليتين على موعد المحاكمة الموافق ٢٠٢٤/٤/٢١ وفي حالة عدم حضوركما او ارسال من ينوب عنكما قانوناً سوف تجري محاكمتك غيابياً وعلناً وفق احكام المادة (٢٩٨/٢٩٢) من قانون العقوبات رقم ١١١ لسنة ١٩٦٩ المعدل وبدلالة مواد الاشتراك ٤٧ و٤٨ و ٤٩ منه وحسب القانون
القاضي / علاء الدين محمد المرسومي
***
تنويه
ورد سهوا في جريدة الشرق بالعدد ٤١٨٦ وجريدة العراق الاخبارية بالعدد ٢٠٥٨ المنشور في ٢٠٢٤/١/١٥ ورد اسم المتهم عمر محمد عبدالله خطأ والصحيح عمر محمود عبدالله لذا اقتضى التنويه

محكمة جنح الاعظمية
العدد / ٢٣١ / ج / ٢٠٢٤
الى المتهم / عبد الودود موسى سعدون النمري - لمقتضيات الدعوى الجزائية المرقمة اعلاه عن شكوى المشتكية/ ابه حارث وليد صابر الاعظمي وبالنظر لمجهولية محل اقامتك في الوقت الحاضر وحسب ماورد باشعار القائم بالتبليغ قررت المحكمة تبليغك اعلانا بصحيفتين يوميتين محليتين على موعد المحاكمة الموافق ٢٠٢٤/٤/٢٢ وفي حالة عدم حضورك او ارسال من ينوب عنك قانوناً سوف تجري محاكمتك غيابياً وعلناً وفق احكام المادة (٤٣٢) من قانون العقوبات وحسب القانون
القاضي / علاء الدين محمد المرسومي
***
محكمة الاحوال الشخصية في الكرخ
رقم الدعوى : ١٦٤٧/ش/٢٠٢٣
الى المدعى عليه / مصطفى هاشم ابراهيم - اصدرت هذه المحكمة قرارها المرقم اعلاه والمؤرخ في ٢٠٢٣/٤/٤ والمتضمن اقامة المدعيه (جوان حسين محمد) دعوى تصديق طلاق طلعي ولمجهولية محل اقامتك والمزيد من مختار المنطقة تقرر تبليغك بالحكم الغيابي بصحيفتين يوميتين وفي حالة عدم حضورك او من ينوب عنك قانوناً وخلال المدة القانونية تبدأ من اليوم التالي للنشر سوف يكتسب قرار الحكم القطعية بحقك
القاضي/ محمد محيسن علي
***
محكمة الاحوال الشخصية في الكرخ
رقم الدعوى : ٦٤٨٥/ش/٢٠٢٢
الى المدعى عليه/ مصطفى هاشم ابراهيم - اصدرت هذه المحكمة قرارها المرقم اعلاه والمؤرخ في ٢٠٢٣/٢/١٩ والمتضمن اقامة المدعيه (جوان حسين محمد) دعوى تصديق زواج ولمجهولية محل اقامتك والمزيد من مختار المنطقة تقرر تبليغك بالحكم الغيابي بصحيفتين يوميتين وفي حالة عدم حضورك او من ينوب عنك قانوناً وخلال المدة القانونية تبدأ من اليوم التالي للنشر سوف يكتسب قرار الحكم القطعية بحقك
القاضي/ محمد محيسن علي
***
محكمة بداءة الكاظمية
المدعي / ١ - علي حمادي كاظم - المدعى عليهم ١/ صباح عبد الرزاق حمدانية ٢ - فوزية عبد الامير موسى ٣ - اكرم وشفيق ومحمد وعلي وموفق اولاد فائق عبد الرزاق ٤ - عدي وسلام وعمار وعطارد وعدوية وسمراء وزهراء اولاد سهيل هادي ٥ - رجاء علاء الدين باقر ٦ - عبد الله ووسن اولاد اصلاح عبد الرزاق - بناء على القرار الصادر في الدعوى المرقمة ١٢٦/ب/٢٠٢٣ والمكتسب الدرجة القطعية تقرر الاعلان عن بيع العقار المدرجة اوصافه ادناه لمدة ثلاثون يوما اعتبارا من ثاني يوم للنشر وستجري المزايدة في هذه المحكمة الساعة الثانية عشر ظهرا فعلى الراغبين بالشراء الحضور في الزمان والمكان المعينين مستصحبين معهم التأمينات القانونية بنسبة ١٠% من القيمة المقدرة بصك مصدق لامر هذه المحكمة من مصرف حكومي اذا كان المزايد من غير الشركاء اما اذا كان من الشركاء فيعفى من التأمينات بقدر حصته في العقار وتحميل المشتري المصاريف واذا صادف يوم المزايدة عطلة رسمية فستجري في اليوم الذي يليه من الدوام الرسمي
القاضي الاول/ علي محمد العكيلي
الاوصاف/ موقعه ورقمه/ رقم العقار ٢٤٥/٥٥م عطيفية في الكظمية ركن يقع على شارعين فرعي ورئيسي في محلة ٤١٣ ز ٣٩ د١ جنسه ونوعه/دار ملك صرف ومشتمل مفروز بصورة غير رسمية المساحة/ ٣٥٥,٥٠ م٢ الأوصاف/ البناء قديم ومتروك والدار مبني من الطابوق والسقوف (عكادة) ودرجة عمرانه دون المتوسط المشتملات/ العقار دار له ثلاث ابواب يحتوي على حديقة امامية وجانبية وطارمة مسقفة وكليدور وهول وغرفة نوم واستقبال وحولي ومطبخ ومرافق وحمام ودرج يؤدي الى الطابق العلوي ويحتوي على خمس غرف نوم وبالكولة وحمام ودرج يؤدي الى الطابق العلوي الثاني الذي يحتوي على بيتوتة وباب الى سطح الدار اما المشتملات المشتمل الارضي الاول يحتوي على غرفة صغيرة تطل على غرفة صغيرة أخرى بدون ابواب وحمام اما المشتمل العلوي الثاني يحتوي على غرفتين نوم مفتوحه على بعضهما بدون ابواب وحمام ودرج يؤدي الى المطبخ الشاغلين / خالي من الشاغلين والشواغل القيمة المقدرة ٢,٦٦٦,٢٥٠,٠٠٠ مليار وستمائة وستون مليون ومئتان وخمسون الف دينار فقط
***
محكمة جنح الكاظمية
رقم الدعوى/ ١٣٤٧ / ج / ٢٠٢٢
الى المتهم / عزام محمد عفات فرج الغضيب - بناءا على الدعوى الجزائية المرقمة ١٣٤٧/ج/٢٠٢٢ والمنظورة من قبل هذه المحكمة والخاصة بالمتهم/ عزام محمد عفات فرج الغضيب استنادا لاحكام المادة ٣٢ مخدرات ولتعذر تبليغك كونك غائب اقتضى تبليغك نشرا بصحيفتين محليتين بموعد المحاكمة الموافق ٢٠٢٤/٤/١٨
القاضي/ صفاء حمزه عبد الكاظم

محكمة بداءة الاعظمية
العدد/ ١٥٠٢ / ب / ٢٠٢٣
المدعي / مازن عودة مهدي وكيله المحامي موفق حسن علوان - المدعى عليهم / ١ - اشرف محمود عبد المجيد ٢ - رعد عودة مهدي ٣ - ازهار ستار وهيب وكيلها المحامي علي حسين علي ٤ - باسم عودة مهدي ٥ - عماد عودة مهدي ٦ - عبد الكريم عودة مهدي ٧ - محمد علي عودة مهدي ٨ - سندس عوده مهدي ٩ - ميسون عودة مهدي ١٠ - ندى عودة مهدي ١١ - زينب عودة مهدي ١٢ - سيف سعد عودة ١٣ - علي سعد عودة - عطفا على القرار الصادر من هذه المحكمة بالعدد اعلاه بتاريخ ٢٠٢٣/٩/٢٥ المتضمن الحكم بازالة شيوع العقار المرقم ٢٩١٥/٦٨م٢٢ راغبة خاتون بيعا والمكتسب الدرجة القطعية قررت هذه المحكمة الاعلان عن بيع العقار في المزايدة العلنية المده (٣٠) يوما اعتبارا من اليوم التالي للنشر واذا صادف اليوم الأخير عطله رسميه فتكون المزايده في اليوم الذي يليه في الساعة الثانية عشر ظهرا فعلى الراغبين بالشراء مراجعة المحكمة مستصحبين معهم التأمينات القانونية البالغة ١٠% من القيمة التقديرية البالغة (١,٣٩٩,٢٠٠,٠٠٠) مليار وثلاثمائة وتسعة وتسعون مليون ومائتا الف دينار عراقي بصك مصدق مع تقديم هوية الاحوال المدنية وشهادة الجنسية العراقية وبطاقة السكن
القاضي الأول/ محسن فاضل فرج
الأوصاف/ ان العقار يحمل الرقم ٢٩١٥/٦٨م٢٢ راغبة خاتون رقم المبنى ٢٦ زقاق ١٤ محلة ٣٢٨ شارع بلال الحبشي منطقة المستعين والعقار (ركن) مشيد عليه اربع وحدات سكنية الأولى مدخلها باب حديد وكراج صغير وحديقة صغيرة ومنها الى باب مطبخ صغير جدرانه سيراميك وفيها حولي موزع حمام وتواليت مشترك مع ملوز بجانبه غرفة استقبال لها باب على الكراج ومن السلم الى غرفتين للمنام وحمام وسلم الى بيتوتة ومسطح ارضيته من الخنافر والدار من الكاشي العادي مشغول من قبل المدعى عليه رعد عودة مهدي وعائلته والدار الثانية مشغولة من قبل اشرف محمود عبد المجيد وعائلته ومدخل الدار باب حديد وطارمة مكشوفة صغيرة ومنها الى صالة موزع عليها غرفتان للمنام ومطبخ وحمام والطابق العلوي يحتوي على غرفتين للمنام وحمام وتواليت وسطح ارضيته كالباقي عادي مع وجود غرفة (بالكون) في احدى الغرف مطلة على الشارع وارضية الدار من الكاشي العادي والدار الثالثة مدخلها طارمة صغيرة ومنها الى غرفة منام وحولي بعدها موزع عليه سلم وحمام وتواليت ومنور صغير ومطبخ جدرانه من الفرفوري والطابق العلوي يحتوي على غرفتين للمنام وحمام ثم سلم الى بيتوتة وسطح ارضيته من الخنافر والدار ارضيتها من الكاشي العادي مشغول من قبل ازهار ستار وعائلتها والدار الرابعة مقفلة ساحة الكشف وحسب وصف المدعي تتألف من مدخل طارمة مكشوفة ومنها الى غرفة والطابق العلوي يحتوي على مطبخ صغير وتواليت وحمام وصالة داخل المطبخ وهناك غرفة منام وسطح ارضيته من الخنافر والدار من الكاشي العادي ويوجد سلم خارجي وله باب في الفرع وهو خالي من الشاغلين الدور الثلاثة الأولى كونكريت مسلح بناء التسعينات والجزء الرابع عكادة شيلمان وطابوق وجميع الشاغلين يرغبون بالبقاء بعد البيع بصفة مستاجرين جنس العقار / اربعة دور مفرزة بصورة غير رسمية نوع العقار ملك صرف المساحة / ٣,١٨ ولكن ملاحظة/ يوجد اختلاف في مساحة العقار بمقدار ٥٠ سم خمسون سنتمتر مربع أي أن المساحة الحقيقية هي ٣١٨,٥٠ م٢
***
محكمة جنح الكاظمية
رقم الدعوى/ ١٣٧ / ج / ٢٠٢٣
الى المتهم الهارب/ حسن عباس احمد - بناءا على الدعوى الجزائية المرقمة ١٣٧/ج/٢٠٢٣ والمنظورة من قبل هذه المحكمة والخاصة بالمتهم الهارب/حسن عباس احمد استنادا لاحكام المادة ٢٩٨/٢٩٢ من قانون العقوبات ولتعذر تبليغك كونك غائب اقتضى تبليغك نشرا بصحيفتين محليتين بموعد المحاكمة الموافق ٢٠٢٤/٤/١٧
القاضي/ صفاء حمزه عبد الكاظم
***
محكمة جنح الكاظمية
رقم الدعوى/ ٢٧٥٣ / ج / ٢٠٢٢
الى المتهم / سجاد عبدالله داود فاضل الساعدي - بناءا على الدعوى الجزائية المرقمة ٢٧٥٣/ج/٢٠٢٢ والمنظورة من قبل هذه المحكمة والخاصة بالمتهم/ سجاد عبدالله داود فاضل الساعدي استنادا لاحكام المادة ٣٢ مخدرات ولتعذر تبليغك كونك غائب اقتضى تبليغك نشرا بصحيفتين محليتين بموعد المحاكمة الموافق ٢٠٢٤/٤/١٤
القاضي/ صفاء حمزه عبد الكاظم
***
محكمة جنح الكاظمية
رقم الدعوى/ ١١٩ / ج / ٢٠٢٤
الى المتهم / خالد ع

مجلس القضاء الاعلى
رئاسة محكمة استئناف ديالى
محكمة بداءة بعقوبة
العدد/ ٤٦٢١/ب٤/٢٠٢٣
التاريخ: ٤/٣/٢٠٢٤
اعلان
تنفيذاً للقرار الصادر من هذه المحكمة في الدعوى اعلاه والقاضي بأزالة شيوع العقار الموصوف ادناه بيعاً والعائد للشركاء السادة (محمد متعب محمد وجماعته) ولأكتساب القرار الدرجة القطعية تقرر الإعلان عن بيعه في الصحف المحلية لمدة (ثلاثون يوماً) اعتباراً من اليوم التالي للنشر فعلى من له الرغبة في الشراء مراجعة هذه المحكمة مستصحباً معه التأمينات القانونية البالغة (١٠٪) من القيمة المقدرة له البالغة (١٧,٠٠٠,٠٠٠) سبعة عشر مليون دينار بصك مصدق لحساب هذه المحكمة ان لم يكن شريكاً وستجري الاحالة القطعية بعهدة الراغب الاخير بعد الساعة الثانية عشر ظهراً من يوم المزايدة وان الدلالية ورسوم التسجيل على المشتري.
القاضي
باسم محمد عيدان
الاوصاف:
ان العقار المرقم ١٠/٥١٠٩م٢٥ دورة مساحة (٢٠٠م٢) وهو عبارة عن قطعة ارض تقع في بعقوبة – دورة داخل فرع وهي خالية من المشيدات والشواغل والخدمات ومجاورة لقطع خالية من المشيدات.
القيمة المقدرة للعقار (١٧,٠٠٠,٠٠٠ سبعة عشر مليون دينار)
////////////////////////////////
مديرية تنفيذ الحلة
رقم الاضبارة /٣٩٩٦/٢٠٢٣
الى المنفذ عليه/ هادي عبد الكريم حسن
لقدتحقق لهذه المديرية من التبليغات الوارده اليها حسب كتاب مديرية تنفيذ الحر بالعدد ٢٠/خ/٢٠٢٤ في٢٠٢٤/٣/٧انك مجهول محل الاقامة وليس لك موطن دائم او مؤقت اومختار يمكن اجراء التبليغ عليه واستناداً للمادة(٢٧)من قانون التنفيذ تقرر تبليغك اعلانا بالحضور في مديرية تنفيذ الحلة خلال خمسة عشر يوما تبدا من اليوم التالي للنشرلمباشرة المعاملات التنفيذية بحضورك وفي حالة عدم حضورك ستباشر هذه المديرية باجراءات التنفيذ الجبري وفق القانون
المنفذالعدل / شيماء قحطان ديكان
اوصاف المحرر:-
- قرار محكمة الأحوال الشخصية في الحله بالعدد ٣٦١٥/ ش/٢٠٢٣ في٢٠٢٣/٨/٣ والمتضمن الزامك بتسديد النفقه المستمرة للدائنه (إسراء رحيم عبيد) البالغة (١٧٥,٠٠٠) مائه وخمسه وسبعون الف دينار
////////////////////////
مجلس القضاء الأعلى
رئاسة محكمة استئناف القادسية
محكمة الأحوال الشخصية في الشامية
العدد :٢٤٢/ش٢/٢٠٢٤
التاريخ : ٧/٣/٢٠٢٤
إعلان
الى المدعى عليه / احمد حسن حبيب
أقامت المدعية (عاتقة علي حبيب) الدعوى المرقمة ٢٤٢/ ش٢/٢٠٢٤ امام هذه المحكمة وموضوعها نفقة ماضية ومستمرة لها ولطفلها المدعو (مؤمل) ولمجهولية محل اقامتك حسب شرح القائم بالتبليغ واشعار مختار قضاء الشامية / حي سيد رافع واستنادا لاحكام المادة ٢١من قانون المرافعات المدنية تقرر تبليغك بصحيفتين محليتين يوميتين للحضور امام هذه المحكمة في موعد المرافعة المصادف يوم ٢٠٢٤/٣/١٧ وفي حالة عدم حضورك سوف تجرى المرافعة بحقك غيابيا وعلنا وفق الاصول
القاضي/ احمد حميد غثيث
////////////////
مجلس القضاء الاعلى
رئاسة محكمة استئناف الانبار
محكمة الاحوال الشخصية في حديثة
العدد/ ١٠٣/ش/٢٠٢٤
التاريخ/ ٥/٣/٢٠٢٤
تبليغ بواسطة النشر
الى المدعى عليه/ ابراهيم احميد محمد
اقامت المدعية دروبيه عبد الكريم محمد / الدعوى الشرعية المرقمة ١٠٣/ش/٢٠٢٤ امام هذه المحكمة تطلب فيها اثبات نسب الأطفال (حذيفة تولد / ٣٠/١٠/٢٠١٦) و (احمد تولد ٢٧/١١/٢٠١٩). ولمجهوليه محل اقامتك وحسب شرح المبلغ القضائي وتأييد المجلس المحلي قررت المحكمة تبليغك اعلانا في صحيفتين يوميتين وتم تعيين يوم ٢٠٢٤/٣/٣١ الساعة التاسعة صباحا موعدا للمرافعة وفي حالة عدم حضورك او من ينوب عنك قانونا سوف تجرى المرافعة بحقك غيابيا وعلنا وفقا للاصول ..
القاضي/ صلاح عز الدين سلمان
//////////////////
مجلس القضاء الاعلى
رئاسة محكمة استئناف صلاح الدين الاتحادية
دار القضاء في الدجيل
محكمة الاحوال الشخصية في الدجيل
العدد/ ٢٣٧/ش/٢٠٢٣
التاريخ/ ٧/٣/٢٠٢٤
اعلان
الى المدعى عليه/ احمد عواد لطيف
م/ تبليغ بقرار الحكم الغيابي
أقامت المدعية/ نداء عزيز صالح ضدكم الدعوى المرقمة ٢٣٧/ش/٢٠٢٣ امام هذه المحكمة وصدر القرار غيابي بحقك فيها بالعدد ٢٣٧/ش/٢٠٢٣ بتاريخ ١٢/١١/٢٠٢٣ والمتضمن (اثبات نسب) ولعدم معرفة محل اقامتك قررت المحكمة تبليغكم اعلانا بواسطة صحيفتين محليتين وعند عدم اعتراضك على القرار يعتبر القرار مكتسبا الدرجة القطعية وفقا للقانون ..
القاضي/ معد نجم عبيد
/////////////////
مجلس القضاء الاعلى
رئاسة محكمة استئناف صلاح الدين
دار القضاء في الدجيل
محكمة الاحوال الشخصية في الدجيل
العدد/ ١١٠٧/٢٠٢١
التاريخ/ ٧/٣/٢٠٢٤
م/ اعلان
قدمت المستدعية / (ضمياء خلف سعيد) طلبا الى المحكمة الاحوال الشخصية في الدجيل تطلب فيه نصبها قيم على (زوجها المفقود / زامل ثروي عايد) ذلك كونه قد فقد بتاريخ ٢٠١٦/٣/١٥ وانقطعت اخباره فعلى من لديه اعتراض على صدور الحجة تقديم اعتراضه خلال ثلاثون يوما من تاريخ الاعلان ..
القاضي/ معد نجم عبيد
/////////////////
مجلس القضاء الاعلى
رئاسة محكمة استئناف بغداد/ الكرخ
محكمة بداءة ذات السلاسل
العدد/ ١٥٥٨/ب/٢٠٢٤
التاريخ/ ٧/٣/٢٠٢٤
م/ اعلان
إلى المدعى عليه / علاء الدين محمد علي
أقام المدعي (احمد عبيد ابراهيم) الدعوى المرقمة اعلاه والذي يطالبك فيها بتأديته مبلغ مقدار ($١١,٠٠٠) احد عشر الف دولار امريكي رغم مطالبته المستمرة الا انك ممتنع عن ذلك لذا طلب دعوتك للمرافعه والزامك بما ذكر اعلاه وتحميلك كافة الرسوم والمصاريف وإتعاب المحاماة ولمجهولية محل إقامتك قرر تبليغك بصحيفتين محليتين يوميتين واسعتي الانتشار بموعد المرافعة المصادف يوم ٢٠٢٤/٣/١٧ الساعة الثامنة صباحا وفي حال عدم حضورك أو من ينوب عنك قانونيا ستجري المرافعة بحقكم غيابيا وعلنا وفق القانون ..
القاضي/ مرتضى سليم خصاف
قاضي محكمة البداءة في ذات السلاسل

مجلس القضاء الاعلى
رئاسة محكمة استئناف القادسية
محكمة بداءة الديوانية
العدد/ ١٢٦/ب/٢٠٢٤
التاريخ/ ٦/٣/٢٠٢٤
الى المدعى عليهم/ عبود حمود سالم وخيرية حمود سالم وكشاش الحاجم هجيوة وتركية حمزة محمد حسين وباتا جخيم خنجر ومظلوم غانم هجيوة وعبد الحسين محمد عبد جبر وثامر محمد عبد جبر وفرحان محمد عبد جبر وعبيد محمد عبد .
م/ تبليغ
اصدرت محكمة بداءة الديوانية القرار المرقم ١٢٦/ ب/٢٠٢٤ والمؤرخ في ٢٠٢٤/٢/٢٨ والمتضمن الحكم بازالة شيوع العقار المرقم ٧ م١٤ غرير ولمجهولية محل اقامتك حسب كتاب مركز شرطة الجزائر اشعار المجلس المحلي تقرر تبليغك اعلاناً بواسطة صحيفتين محليتين يوميتين بالقرار الصادر اعلاه ولك حق الاعتراض خلال المدة القانونية وبعكسه يصبح الحكم الغيابي بمنزلة الحكم الحضوري ..
القاضي/ كاظم عبد الهادي عيفان
////////////////
مجلس القضاء الاعلى
رئاسة محكمة استئناف القادسية
الهيأة الاستئنافية الاصلية
العدد/ ٤٢٥/س/٢٠٢٣
التاريخ/ ٦/٣/٢٠٢٤
الى المستأنف الثاني/ محمد شافع مدلول
بناء على الاستئناف المقدم من قبلك ومن قبل المستأنف الاول محمود شافع مدلول الواقع على قرار الحكم الصادر من محكمة بداءة الدغارة بالعدد ٥٧/ب/٢٠٢٣ في ٢٠٢٣/٧/٢٥ الذي تطلبون فيه الحكم بفسخ الحكم البدائي المذكور للأسباب الواردة في اللائحة الاستئنافية ولثبوت مجهولية محل إقامتك حسب كتاب مركز شرطة الصادق بالعدد ٧٢٠ في ٢٠٢٤/١/٢٤ وإشعار المختار احمد عبد الرضا جبر مختار حي الغدير المؤرخ في ٢٠٢٤/١/٢٤ ، عليه تقرر تبليغك إعلانا في صحيفتين يوميتين محليتين واسعتي الانتشار بصيغة اليمين القانونية الحاسمة المبسوطة في ادناه والحضور في موعد المرافعة المصادف يوم ٢٠٢٤/٣/٢٦ الساعة التاسعة صباحاً في الدعوى المرقمة ٤٥٢/س/٢٠٢٣ لغرض طلب توجيه اليمين من عدمه الى المستأنف عليها وبعكسه تعتبر رافضاً لتوجيهها..
صيغة اليمين:-
(اقسم بالله العظيم اني لم اخول المستانف الأول محمود شافع مدلول ببيع سهامي في العقار المرقم ٤١/٤٠٧ م١٩ الجزره بموجب الوكالة العامة المصدقة لدى دائرة كاتب عدل الدغارة بالعدد ٤٠٦٤ في ٢٠٢١/١١/٨ ولم اتفق معه أو مع المستانف الثاني محمد شافع مدلول على بيع سهامي في العقار المذكور الى المستانف الثاني ولم عن سهامي من المستانفين وان استلم اي بدل الوكالة الممنوحة الى المستانف الاول هي لغرض استلام مبلغ النفقة في الاضبارة التنفيذية المرقمة ٢٠١٦/١٢٢٧ وليس لبيع العقار المرقم ٤١/٤٠٧ م١٩ الجزرة والله)
القاضي/ مهد صالح خضير
رئيس الهيأة الاستئنافية الاصلية
////////////////
مجلس القضاء الاعلى
رئاسة محكمة استئناف القادسية
محكمة الاحوال الشخصية في الديوانية
العدد/ ١٠٠١/ش/٢٠٢٤
التاريخ/ ٧/٣/٢٠٢٤
الى المدعى عليها/ جنان فارس عوده
م/ اعلان
أقامت المدعية (سعدية كاظم خشان) الدعوى الشرعية المرقمة ١٠٠١/ش/٢٠٢٤ والذي تطلب فيها من المحكمة الحكم بتأييد حضانة الأطفال (مصطفى وحنين ومنتظر) وقد عينت المحكمة يوم ٢٠٢٤/٣/٢٥ موعدا للمرافعة ولمجهولية محل أقامتك حسب شرح القائم بالتبليغ في مركز شرطة الاسكان بالعدد ٧٩١ في ٢٠٢٤/١/٢٤ تقرر تبليغك أعلاناً بواسطة صحيفتين محليتين يوميتين بموعد المرافعة أعلاه وفي حالة عدم حضورك أو من ينوب عنك قانونا سوف تجري المرافعة بحقكم غيابيا وعلنا وحسب الأصول ..
القاضي/ مهدي كريم عباس
////////////////
مجلس القضاء الاعلى
رئاسة محكمة استئناف القادسية
محكمة الاحوال الشخصية في الديوانية
العدد/ ١٨٨١/ش/٢٠٢٤
التاريخ/ ٧/٣/٢٠٢٤
الى المدعى عليه/ عباس احمد علي
م/ اعلان
أقامت المدعية (سجى سالم عيسى) الدعوى الشرعية المرقمة ١٨٨١/ش/٢٠٢٤ والذي تطلب فيها من المحكمة الحكم بالتعويض عن الطلاق التعسفي وقد عينت المحكمة يوم ٢٠٢٤/٣/١٩ موعدا للمرافعة ولمجهولية محل أقامتك حسب شرح القائم بالتبليغ في مركز شرطة الامام الحسين بالعدد ٣١٣٦ في ٢٠٢٤/٢/٢٩ واشعار المجلس لمنطقة الصدر الثاني تقرر تبليغك أعلاناً بواسطة صحيفتين محليتين يوميتين بموعد المرافعة أعلاه وفي حالة عدم حضورك أو من ينوب عنك قانونا سوف تجري المرافعة بحقكم غيابيا وعلناً وحسب الأصول ..
القاضي/ صدام علي عبيد
////////////////////////////
وزارة العدل
مديرية التسجيل العقاري العامة
دائرة التسجيل العقاري في الديوانية
اعلان بيع العقار
التسلسل او رقم القطعة / ١٦٢٢٨/٢
المحلة او رقم واسم المقاطعة/ م٢٣ ابو الفضل
الجنس/ ارض الدار مع بنائها
النوع/ ملك صرف
المساحة/ ٢ اولك
المشتملات/ دارين مسلح لكل غرفة وصالة ومطبخ وصحيات
الشاغل/ المالك نفسه
مقدار البيع/ تمام العقار
ستبيع دائرة التسجيل العقاري في الديوانية بالمزايدة العلنية العقار الموصوف اعلاه العائد للراهن (كريمة حسن ماضي) لقاء طلب الدائن المرتهن مصرف الرافدين/ ٢١٧ والبالغ (٢٣,٩٠٠,٠٠٠) مليون دينار . فعلى الراغب بالاشتراك فيها مراجعة هذة الدائرة خلال ٣٠ يوما اعتبارا من اليوم التالي لتاريخ نشر هذا الاعلان مستصحبا معه تامينات قانونية نقدية او كفالة مصرفية لا تقل عن ١٠٪ من القيمة المقدرة للبيع البالغة (٧٥,٠٠٠,٠٠٠) خمسة وسبعون وان المزايدة ستجري في الساعة ١٢ ظهرا من اليوم الاخير .
مدير دائرة التسجيل العقاري في الديوانية/ احمد رحمن كريم
////////////////
مجلس القضاء الاعلى
رئاسة محكمة استئناف نينوى
دار القضاء في تل عبطة
محكمة الاحوال الشخصية في تل عبطة
العدد/ ٢٩/ش/٢٠٢٤
التاريخ/ ٢٠٢٤/٢/٢٨
الى المدعى عليه/ محمد حسين محمد عبيد
م/ تبليغ حكم غيابي
اصدرت هذه المحكمة قرارها بالعدد ٢٩/ش/٢٠٢٤ في ٢٠٢٤/٢/٢٨ المتضمن الحكم بتاييد حضانة الاطفال كل من (ندم وريتاج وياسمين) الى جدتهم المدعية (صالحة عبوش عبد الله) كونك احد افراد تنظيم داعش الارهابي ولمجهولية محل اقامتك تقرر تبليغك بمضمون الحكم الغيابي بصحيفتين محليتين ولك حق الاعتراض والتمييز وحسب الأصول مع التقدير.
القاضي/ قصي الياس خضر

مجلس القضاء الاعلى
رئاسة محكمة استئناف القادسية
محكمة الاحوال الشخصية في عفك
العدد/ ٤٣٩
التاريخ/ ٢٠٢٤/٢/٢٥
اعلان

بتاريخ ٢٠١٤/٦/١٤ فقد المدعو (حيدر عبد لفته) الملصقة صورته أعلاه في محافظة الموصل أثناء دخول المجاميع الارهابية الى محافظة الموصل واقتحام سجن بادوش ومنذ ذلك التاريخ لم يعثر عليه فعلى كل من لديه اي معلومات عنه الاتصال بأقرب مركز شرطة او الاتصال على الهاتف المرقم ٠٧٧١٩٠١٣٣٢٨ علما بأن موصفاته اسمر اللون طويل القامة اسود العينين متوسط البنية مع التقدير.
القاضي/ شعلان جاسم نيران

مجلس القضاء الاعلى
رئاسة محكمة استئناف نينوى
محكمة الاحوال الشخصية في الحمدانية
العدد/ ٢٠٢/ش/٢٠٢٤
اعلان
الى المدعى عليه/ احمد علي صالح - يسكن النمرود – قرية بساطلي كبير سابقاً مجهول محل الإقامة حالياً
اقامت المدعية (خوله ابراهيم صالح) الدعوى الشرعية المرقمة أعلاه طالبة فيها التفريق بينها وبين المدعى عليه ولثبوت مجهولية محل اقامتك تقرر تبليغك بصحيفتين محليتين للحضور امام هذه المحكمة يوم المرافعة الموافق ٢٠٢٤/٣/٢٦ الساعة التاسعة صباحاً وفي حالة عدم حضورك او ارسال من ينوب عنك قانوناً سوف تجري المرافعة بحقك غيابياً حسب الاصول ..
القاضي/ فارس شيخو محمد علي

مجلس القضاء الاعلى
رئاسة محكمة استئناف نينوى
محكمة الاحوال الشخصية في القيارة
العدد/ ٣١٣/ش/٢٠٢٤
التاريخ/ ٧/٣/٢٠٢٤
تبليغ عن طريق الصحف المحلية
المدعية/ ابتهال عبد العزيز محمود
المدعى عليه/ عبد الباسط يوسف خليل
م/ تبليغ
اقامت المدعية (ابتهال عبد العزيز محمود) الدعوى الشرعية المرقمة ٣١٣/ش/٢٠٢٤ والتي تطلب تاييد حضانة الطفلة (حوراء) من المدعى عليه (عبد الباسط يوسف خليل) ولثبوت مجهولية محل اقامتك حسب كتاب مركز شرطة الحرية بالعدد / ١٠٠٥ في ٢٠٢٤/٣/٥ والذي يتضمن ان المدعى عليه (عبد الباسط يوسف خليل) لا يسكن حاليا (القيارة – الجواعنة الجديدة) لأنه ارتحل الى جهة مجهولة كونه ينتمي الى عصابات داعش الارهابية حسب اشعار المختار (القيارة – الجواعنة الجديدة) موعد المرافعة ٢٠٢٤/٣/٢٥ الساعة العاشرة صباحا امام محكمة الاحوال الشخصية في القيارة وفي حال عدم حضوركم او عدم ارسال وكيل ينوب عنكم ستجري المحكمة المرافعة بحقك غيابيا وفق الاصول ..
القاضي/ صاحب عيسى شامخ

وزارة الموارد المائية
شركة العراق العامة لتنفيذ مشاريع الري
القسم : القانوني : شعبة العقود
شهادة الجودة الدولية ISO 9001:2015- IQ-QC1355-21
تنويه إعلان مناقصة رقم (٢/ شركة العراق العامة لتنفيذ مشاريع الري /٢٠٢٤)

نظراً لتغيير كميات الركائز الحديدية H-Pile موضوع المناقصة أعلاه عليه يكون مبلغ الكشف التخميني للمناقصة المرقمة أنفاً (١,١٧١,٣٦٨,٠٠٠) مليار ومائة وواحد وسبعون مليون وثلاثمائة وثمانية وستون الف دينار عراقي بدلاً من (٨٥٨,٥٢٨,٠٠٠) ثمنمائة وثمانية وخمسون مليون وخمسمائة وثمانية وعشرون الف دينار عراقي وبهذا تكون هوية تصنيف المقاولين المطلوبة من الشركات والمقاولين المتقدين لتنفيذ المناقصة هي الدرجة السابعة - انشائية فاعلى نافذة بدلا من الدرجة الثامنة - انشائية لذا اقتضى التنويه

المدير العام

وزارة الموارد المائية
شركة العراق العامة لتنفيذ مشاريع الري
القسم : القانوني : شعبة العقود
شهادة الجودة الدولية ISO 9001:2015- IQ-QC1355-21
تنويه إعلان مناقصة رقم (٣/ شركة العراق العامة لتنفيذ مشاريع الري /٢٠٢٤)

نظراً لتغيير مواصفات الحفارات موضوع المناقصة أعلاه عليه يكون مبلغ الكشف التخميني للمناقصة المرقمة أنفاً (١,٧٦٠,٠٠٠) مليون وسبعمائة وستون الف دولار أمريكي بدلاً من(١,٨٠٠,٠٠٠) مليون وثمنمائة إلف دولار أمريكي لذا اقتضى التنويه

المدير العام

مجلس القضاء الاعلى
رئاسة محكمة استئناف نينوى
محكمة الاحوال الشخصية في القيارة
العدد/ ٣١١/ش/٢٠٢٤
التاريخ/ ٢٠٢٤/٣/٧
تبليغ عن طريق الصحف المحلية
المدعية/ صبحه ابراهيم مصطفى
المدعى عليه/ يونس احمد علي
م/ تبليغ
اقامت المدعية (صبحه ابراهيم مصطفى) الدعوى الشرعية المرقمة ٣١١/ش/٢٠٢٤ والتي تطلب تفريق للضرر من المدعى عليه (يونس احمد علي) ولانتماء المدعى عليه الى عصابات داعش الارهابيه ولثبوت مجهولية محل اقامتك حسب كتاب مركز شرطة الحرية بالعدد / ١٠٣٢ في ٢٠٢٤/٣/٦ والذي يتضمن ان المدعى عليه (يونس احمد علي) لا يسكن حاليا ناحية القيارة قرية (اركبة جدعة) لأنه ارتحل الى جهة مجهولة كونه ينتمي الى عصابات داعش الارهابية حسب اشعار مختار قرية (شمام) عليه قررت هذه المحكمة تبليغك بصحيفتين يوميتين لحضور موعد المرافعة يوم ٢٠٢٤/٣/٢٥ الساعة العاشرة صباحا امام محكمة الاحوال الشخصية في القيارة وفي حالة عدم حضوركم او عدم ارسال وكيل ينوب عنكم ستجري المحكمة المرافعة بحقك غيابيا وفق الاصول ..
القاضي/ صاحب عيسى شامخ
////////////////////
مجلس القضاء الاعلى
رئاسة محكمة استئناف نينوى
دار القضاء في الشورة
محكمة الاحوال الشخصية في الشورة
العدد/ ٩٧/ش/٢٠٢٤
التاريخ/ ٢٠٢٤/٣/٧
تبليغ عن طريق الصحف المحلية
المدعية / رنا ازهر محمد
المدعى عليه / راكان عبدالله محمد
اصدرت هذه المحكمة قرارها المرقم ٩٧/ش/٢٠٢٤ بتاريخ ٢٠٢٤/٣/٧ والقاضي بتاييد حضانة المدعية (رنا ازهر محمد) لبناتها القاصرات (اسماء واسراء ورحمه) بنات المدعى عليه (راكان عبدالله محمد) ولمجهولية محل اقامتك وكونك احد عناصر داعش الارهابي حسب ماجاء بشرح المبلغ القضائي المؤرخ في٢٠٢٤/٣/٧ الوارد على ورقة التبليغ المعادة الى هذه المحكمة واشعار مختار قرية (ناحية الشورة / قرية سروج) عليه اقتضى تبليغك بواسطة الصحف المحلية وبصحيفتين يوميتين محليتين عملا بأحكام المادة ٢١ مرافعات مدنية ولك حق الاعتراض والتمييز وفق الاصول..
القاضي/ زيد حازم عثمان
////////////////////////////
مجلس القضاء الاعلى
رئاسة محكمة استئناف نينوى
محكمة الاحوال الشخصية في الشورة
العدد/ ١١٧/ش/٢٠٢٤
التاريخ/ ٢٠٢٤/٣/٧
تبليغ عن طريق الصحف المحلية
المدعية / ولاء عماش فرج
المدعى عليه/ محمود شهاب احمد
م/ تبليغ
اقامت المدعية (ولاء عماش فرج) الدعوى الشرعية المرقمة ١١٧/ش/٢٠٢٤ والتي تطلب تاييد حضانة اولادها (يوسف وانصار وحيدر وعائشة وريم) من المدعى عليه (محمود شهاب احمد) ولثبوت مجهولية محل اقامتك حسب ماجاء بشرح المبلغ القضائي المؤرخ في٢٠٢٤/٣/٣ الوارد على ورقة التبليغ المعادة الى هذه المحكمة والذي يتضمن ان المدعى عليه (محمود شهاب احمد) لايسكن حاليا (ناحية الشورة / حي السلام) لأنه ارتحل الى جهة مجهولة كونه ينتمي الى عصابات داعش الارهابية حسب اشعار المختار (ناحية الشورة / حي السلام) عليه قررت هذه المحكمة تبليغك بصحيفتين يوميتين لحضور موعد المرافعة ٢٠٢٤/٣/١٧ امام محكمة الاحوال الشخصية في الشورة وفي حالة عدم حضوركم او عدم ارسال وكيل ينوب عنكم ستجري المحكمة المرافعة بحقك غيابيا وفق الاصول ..
القاضي/ زيد حازم عثمان
////////////////////
مجلس القضاء الاعلى
رئاسة محكمة استئناف نينوى
محكمة الاحوال الشخصية في الشورة
العدد/ ١١٦/ش/٢٠٢٤
التاريخ/ ٢٠٢٤/٣/٧
تبليغ عن طريق الصحف المحلية
المدعية / زينب محمد زوبع
المدعى عليه/ عبدالله عيسى عبدالله
م/ تبليغ
اقامت المدعية (زينب محمد زوبع) الدعوى الشرعية المرقمة ١١٦/ش/٢٠٢٤ والتي تطلب تصديق الزواج الواقع خارج المحكمة بتاريخ ٢٠١٥/١١/٥ على مهر معجله مليون دينار مقبوض ومؤجله مليون دينار باقي بذمة المدعى عليه (عبدالله عيسى عبدالله) يستحق عند اقرب الاجلين واثبات نسب الاطفال (عمر تولد ٢٠١٦/٢/١٠ وبسام تولد ٢٠١٧/٥/٢) من المدعى عليه (عبدالله عيسى عبدالله) ولثبوت مجهولية محل اقامتك حسب ماجاء بشرح المبلغ القضائي المؤرخ في٢٠٢٤/٣/٣ الوارد على ورقة التبليغ المعادة الى هذه المحكمة والذي يتضمن ان المدعى عليه (عبدالله عيسى عبدالله) لايسكن حاليا (ناحية الشورة / حي السلام) لأنه ارتحل الى جهة مجهولة كونه ينتمي الى عصابات داعش الارهابية حسب اشعار المختار عليه قررت هذه المحكمة تبليغك بصحيفتين يوميتين لحضور موعد المرافعة ٢٠٢٤/٣/١٧ الساعة العاشرة صباحا امام محكمة الاحوال الشخصية في الشورة وفي حالة عدم حضوركم او عدم ارسال وكيل ينوب عنكم ستجري المحكمة المرافعة بحقك غيابيا وفق الاصول ..
القاضي/ زيد حازم عثمان
////////////////////////
وزارة الداخلية
وكاله الوزارة للشؤون الادارية والمالية
مديرية الاحوال المدنية والجوازات والاقامة
مديرية الاحوال المدنية والجوازات والاقامة في نينوى
قسم شؤون الاحوال المدنية
العدد:/٥١٧٤
التاريخ:٢٠٢٤/٣/٧
الموضوع/اضافة لقب
بناءا على طلب المقدم من قبل المدعو(حسين جاسم محمد) و الذي يروم تبديل اللقب من (فراغ) وجعله (الشمري) من لديه اعتراض مراجعة هذه المديرية خلال مدة اقصاه خمسة عشر يوم فسوف تنظر هذه المديرية في الطلب وفق المادة ٢٢ احكام قانون البطاقة الوطنية الموحدة لسنة ٢٠١٦ للتفضل بالاطلاع .
اللواء الحقوقي /نشأت ابراهيم الخفاجي
مدير مديرية الاحوال المدنية والجوازات والاقامة العامة.

مجلس القضاء الاعلى
رئاسة محكمة استئناف نينوى
محكمة الاحوال الشخصية في الشورة
العدد/ ١١٩/ش/٢٠٢٤
التاريخ/ ٢٠٢٤/٣/٧
تبليغ عن طريق الصحف المحلية
المدعية / ابتسام نور الدين محمد
المدعى عليه/ حسن موفق محمد
م/ تبليغ
اقامت المدعية (ابتسام نورالدين محمد) الدعوى الشرعية المرقمة ١١٩/ش/٢٠٢٤ والتي تطلب تاييد حضانة الطفل (ليث) من المدعى عليه (حسن موفق محمد) ولثبوت مجهولية محل اقامتك حسب ماجاء بشرح المبلغ القضائي المؤرخ في ٢٠٢٤/٣/٣ الوارد على ورقة التبليغ المعادة الى هذه المحكمة والذي يتضمن ان المدعى عليه (حسن موفق محمد) لايسكن حاليا (ناحية الشورة / قرية سروج) لأنه ارتحل الى جهة مجهولة كونه ينتمي الى عصابات داعش الارهابية حسب اشعار المختار (ناحية الشورة / قرية سروج) عليه قررت هذه المحكمة تبليغك بصحيفتين يوميتين لحضور موعد المرافعة ٢٠٢٤/٣/١٧ امام محكمة الاحوال الشخصية في الشورة وفي حالة عدم حضوركم او عدم ارسال وكيل ينوب عنكم ستجري المحكمة المرافعة بحقك غيابيا وفق الاصول ..
القاضي/ زيد حازم عثمان
////////////////////
مجلس القضاء الاعلى
رئاسة محكمة استئناف نينوى
محكمة الاحوال الشخصية في الشورة
العدد/ ١١٨/ش/٢٠٢٤
التاريخ/ ٢٠٢٤/٣/٧
تبليغ عن طريق الصحف المحلية
المدعية / ابتسام نورالدين محمد
المدعى عليه/ حسن موفق محمد
م/ تبليغ
اقامت المدعية (ابتسام نورالدين محمد) الدعوى الشرعية المرقمة ١١٨/ش/٢٠٢٤ والتي تطلب التفريق للضرر وفق المادة ٤٠ من قانون الاحوال الشخصية المعدل ولثبوت مجهولية محل اقامتك حسب ماجاء بشرح المبلغ القضائي المؤرخ في ٢٠٢٤/٣/٣ الوارد على ورقة التبليغ المعادة الى هذه المحكمة والذي يتضمن ان المدعى عليه (حسن موفق محمد) لايسكن حاليا (ناحية الشورة / قرية سروج) لأنه ارتحل الى جهة مجهولة كونه ينتمي الى عصابات داعش الارهابية حسب اشعار المختار (ناحية الشورة / قرية سروج) عليه قررت هذه المحكمة تبليغك بصحيفتين يوميتين لحضور موعد المرافعة ٢٠٢٤/٣/١٧ امام محكمة الاحوال الشخصية في الشورة وفي حالة عدم حضوركم او عدم ارسال وكيل ينوب عنكم ستجري المحكمة المرافعة بحقك غيابيا وفق الاصول ..
القاضي/ زيد حازم عثمان
////////////////////
مجلس القضاء الاعلى
رئاسة محكمة استئناف نينوى
دار القضاء في الشورة
محكمة الاحوال الشخصية في الشورة
العدد/ ١٠٠/ش/٢٠٢٤
التاريخ/ ٢٠٢٤/٣/٧
تبليغ عن طريق الصحف المحلية
المدعية / منار احمد محمود
المدعى عليه / اكرم عبدالستار محمد
اصدرت هذه المحكمة قرارها المرقم ١٠٠/ ش/٢٠٢٤ بتاريخ ٢٠٢٤/٣/٧ والقاضي بالتفريق فيما بين المدعى عليه (اكرم عبدالستار محمد) والمدعية (منار احمد محمود) ولمجهولية محل اقامتك وكونك احد عناصر داعش الارهابي حسب ماجاء بشرح المبلغ القضائي المؤرخ في ٢٠٢٤/٣/٧ الوارد على ورقة التبليغ المعادة الى هذه المحكمة واشعار مختار قرية (ناحية الشورة / قرية النزازة) بدل مختار قرية زلحفة عليه اقتضى تبليغك بواسطة الصحف المحلية وبصحيفتين يوميتين محليتين عملا بأحكام المادة ٢١ مرافعات مدنية ولك حق الاعتراض والتمييز وفق الاصول ..
القاضي/ زيد حازم عثمان
////////////////////////
مجلس القضاء الاعلى
رئاسة محكمة استئناف نينوى
دار القضاء في الشورة
محكمة الاحوال الشخصية في الشورة
العدد/ ٩٩/ش/٢٠٢٤
التاريخ/ ٢٠٢٤/٣/٧
تبليغ عن طريق الصحف المحلية
المدعية / منار احمد محمود
المدعى عليه / اكرم عبدالستار محمد
اصدرت هذه المحكمة قرارها المرقم ٩٩/ ش/٢٠٢٤ بتاريخ ٢٠٢٤/٣/٧ والقاضي بتاييد حضانة المدعية (منار احمد محمود) لبنتها القاصرة (جنات) بنت المدعى عليه (اكرم عبدالستار محمد) ولمجهولية محل اقامتك وكونك احد عناصر داعش الارهابي حسب ماجاء بشرح المبلغ القضائي المؤرخ في٢٠٢٤/٣/٧ الوارد على ورقة التبليغ المعادة الى هذه المحكمة واشعار مختار (ناحية الشورة / قرية النزازة / بديل مختار قرية زلحفة) عليه اقتضى تبليغك بواسطة الصحف المحلية وبصحيفتين يوميتين محليتين عملا بأحكام المادة ٢١ مرافعات مدنية ولك حق الاعتراض والتمييز وفق الاصول..
القاضي/ زيد حازم عثمان
////////////////////////
مجلس القضاء الاعلى
رئاسة محكمة استئناف نينوى
محكمة الاحوال الشخصية في الموصل
العدد / ١٩٦١٩ /ش/٢٠٢٣
اعلان تبليغ قرار حكم غيابي
المدعي/ (ابلال صالح علي)
الى المدعى عليهما ١-(صالح ابلال صالح) ٢-(هدى عيسى صالح)عنوانه السكن السابق الموصل - و مجهول محل الاقامة حاليا ٠
اصدرت محكمة الاحوال الشخصية في الموصل قرارها الغيابي في الدعوى المرقمة اعلاه بتاريخ ٢٠٢٣/١٢/٢١ وبالطلب حكمت المحكمة اولا. ثبوت حضانة المدعي (ابلال صالح علي)لاحفاده كلا من (عمر تولد ٢٠٠٩ و نهله تولد ٢٠١٠ و سليمان تولد ٢٠١٢ و دلال تولد ٢٠١٣) اولاد المدعى عليهما كلا من (صالح ابلال صالح و هدى عيسى صالح) لغرض مراجعة الدوائر الرسمية فيما يتعلق بمصلحة المحضون ولا يحق له السفر بهم خارج العراق الا بموافقة والدتهم ،ولثبوت مجهولية محل اقامتك حسب اشعار القائم بالتبليغ ومختار المنطقه تقرر تبليغك بصحيفتين يوميتين بالقرار المذكور أعلاه ولك حق الطعن ضمن المدة القانونية وحسب الاصول
القاضي
ابراهيم احمد سالم

مجلس القضاء الاعلى
رئاسة محكمة استئناف نينوى
محكمة الاحوال الشخصية في الموصل
رقم الدعوى ٣٧٩٠/ ش/ ٢٠٢٤
اعلان تبليغ بالحضور
الى المدعى عليه (فارس سعيد حمود) عنوانه السابق نينوى / الموصل / قرية العاشق ومجهول محل الاقامة حاليا.
اقامت المدعية/ (افطيم عبدالقادر محمد) الدعوى المرقمة اعلاه لدى هذه المحكمة طالبتا الحكم بأثبات حضانة الاطفال المولودين بينهما من فراش الزوجيه (خلود تولد ٢٠٠٧ و محمد تولد ٢٠٠٨ و اياد تولد ٢٠١٢ و احمد تولد ٢٠١٤) وتأشير ذلك في سجلات الرسميه ٠ ولثبوت مجهولية محل اقامتك حسب اشعار القائم بالتبليغ مركز شرطه الفارس ومختار المنطقه قرية العاشق خلف سالم محمد تقرر تبليغك بصحيفتين يوميتين محليتين للحضور امام هذه المحكمة صباح يوم (٢٠٢٤/٣/٢٠) الساعة التاسعة صباحا وبعكسه ستجري المرافعة بحقك غيابيا وحسب الاصول.
القاضي
عدنان طه احمد الراوي
////////////////
مجلس القضاء الاعلى
رئاسة محكمة استئناف نينوى
محكمة الاحوال الشخصية في الموصل
رقم الدعوى ٣٧٩٣/ ش/ ٢٠٢٤
اعلان تبليغ بالحضور
الى المدعى عليه (حسام محمد ابراهيم) عنوانه السابق نينوى / الموصل / المحلبية / قرية تل هصر ومجهول محل الاقامة حاليا.
اقامت المدعية/ (نوال سالم صالح) الدعوى المرقمة اعلاه لدى هذه المحكمة طالبتا الحكم بأثبات حضانة الطفل المولود بينهما من فراش الزوجيه (انس تولد ٢٠١٥/٥/٦) وتأشير ذلك في سجلات الرسميه ٠ ولثبوت مجهولية محل اقامتك حسب اشعار القائم بالتبليغ مركز شرطه المحلبية ومختار المنطقه تقرر تبليغك بصحيفتين يوميتين محليتين للحضور امام هذه المحكمة صباح يوم (٢٠٢٤/٣/٢٠) الساعة التاسعة صباحا وبعكسه ستجري المرافعة بحقك غيابيا وحسب الاصول.
القاضي
عدنان طه احمد الراوي
////////////////
مجلس القضاء الاعلى
رئاسة محكمة استئناف نينوى
محكمة الاحوال الشخصية في الموصل
رقم الدعوى ٤١٣٦/ ش/ ٢٠٢٤
اعلان تبليغ بالحضور
الى المدعى عليه (محمد جاسم ابراهيم) عنوانه السابق نينوى / الموصل / تل عبطة ومجهول محل الاقامة حاليا.
اقامت المدعية/ (حربيه محمد محمود) الدعوى المرقمة اعلاه لدى هذه المحكمة طالبتا الحكم اصدار مستند تأييد عقد الزواج الصادر من المحكمه بتاريخ ٢٠٠٨/٢/١٣ على مهر معجله مليون دينار عراقي مقبوض ومؤجله مليون دينار عراقي باقي بذمه الزوج يستحق عند اقرب الاجلين ٠ ولثبوت مجهولية محل اقامتك حسب اشعار القائم بالتبليغ مركز شرطه تل عبطة ومختار المنطقه مهدي صالح محمد تقرر تبليغك بصحيفتين يوميتين محليتين للحضور امام هذه المحكمة صباح يوم (٢٠٢٤/٣/١٩) الساعة التاسعة صباحا وبعكسه ستجري المرافعة بحقك غيابيا وحسب الاصول.
القاضي
مهدي صالح سليمان
نائب رئيس محكمه استئناف نينوى
////////////////
مجلس القضاء الاعلى
رئاسة محكمة استئناف نينوى
محكمة الاحوال الشخصية في الموصل
رقم الدعوى ٣١٧٢/ ش/ ٢٠٢٤
اعلان تبليغ بالحضور
الى المدعى عليه (عبدالله علي محمود) عنوانه السابق نينوى / الموصل / زمار القصبه ومجهول محل الاقامة حاليا.
اقامت المدعية/ (مشاعل احمد داود) الدعوى المرقمة اعلاه لدى هذه المحكمة طالبتا الحكم بتأييد حضانة الاطفال المولودين بينهما من فراش الزوجيه (صالح تولد ٢٠١٤ و احمد تولد ٢٠١١ و محمد تولد ٢٠١٠ و اروى تولد ٢٠١٥ و زمان تولد ٢٠٢٢) وتأشير ذلك في سجلات الرسميه ٠ ولثبوت مجهولية محل اقامتك حسب اشعار القائم بالتبليغ ومختار المنطقه تقرر تبليغك بصحيفتين يوميتين محليتين للحضور امام هذه المحكمة صباح يوم (٢٠٢٤/٣/١٤) الساعة التاسعة صباحا وبعكسه ستجري المرافعة بحقك غيابيا وحسب الاصول.
القاضي
عدنان طه احمد الراوي
////////////////
مجلس القضاء الاعلى
رئاسة محكمة استئناف نينوى
محكمة الاحوال الشخصية في الموصل
رقم الدعوى ٣٥٤٦/ ش/ ٢٠٢٤
اعلان تبليغ بالحضور
الى المدعى عليه (احمد علي عطيه) عنوانه السابق نينوى / الموصل / حي الشيماء ومجهول محل الاقامة حاليا.
اقامت المدعية/ (اخلاص عبد حسن) الدعوى المرقمة اعلاه لدى هذه المحكمة طالبتا الحكم بتأييد حضانة الاطفال المولودين بينهما من فراش الزوجيه (نمارق تولد ٢٠١٣ و رحمه تولد ٢٠١٠ و ناريمان تولد ٢٠١٢) وتأشير ذلك في سجلات الرسميه ٠ ولثبوت مجهولية محل اقامتك حسب اشعار القائم بالتبليغ محمد نايف حسن موسى ومختار المنطقه تقرر تبليغك بصحيفتين يوميتين محليتين للحضور امام هذه المحكمة صباح يوم (٢٠٢٤/٣/٢١) الساعة التاسعة صباحا وبعكسه ستجري المرافعة بحقك غيابيا وحسب الاصول.
القاضي
عدنان طه احمد الراوي

وزارة الداخلية
وكاله الوزارة للشؤون الادارية والمالية
مديرية الاحوال المدنية والجوازات والاقامة
مديرية الاحوال المدنية والجوازات والاقامة في نينوى قسم شؤون الاحوال المدنية
العدد:/٥٢١٦
التاريخ:٢٠٢٤/٣/٧
الموضوع/تبديل الاسم
بناءا على طلب المقدم من قبل المدعو (فرمان سيتو رشو) و الذي يروم تبديل الاسم من (فرمان) وجعله (فرحان) من لديه اعتراض مراجعة هذه المديرية خلال مدة اقصاه خمسة عشر يوم فسوف تنظر هذه المديرية في الطلب وفق المادة ٢٢ احكام قانون البطاقة الوطنية الموحدة لسنة ٢٠١٦ للتفضل بالاطلاع .
اللواء الحقوقي
نشأت ابراهيم الخفاجي
مدير مديرية الاحوال المدنية والجوازات والاقامة العامة.

مجلس القضاء الاعلى
رئاسة محكمة استئناف نينوى
محكمة الاحوال الشخصية في حمام العليل
العدد / ٧٣ /ش/٢٠٢٤
اعلان تبليغ قرار حكم غيابي
المدعية/ (هدى مجبل جميل)
الى المدعى عليه / (ميسر كاظم اسماعيل)عنوانه السكن السابق حمام العليل - و مجهول محل الاقامة حاليا ٠
اصدرت محكمة الاحوال الشخصية في حمام العليل قرارها الغيابي في الدعوى المرقمة اعلاه بتاريخ ٢٠٢٤/٢/٢٩ والمتضمن الحكم ٠ بتأييد حضانة المدعية (هدى مجبل جميل)لا بنائها القاصرين ثريه وسوسن و سامي و باسم ابناء ميسر كاظم اسماعيل.ولثبوت مجهولية محل اقامتك حسب اشعار القائم بالتبليغ ومختار المنطقه تقرر تبليغك بصحيفتين يوميتين محليتين بالقرار المذكور أعلاه ولك حق الطعن ضمن المدة القانونية وحسب الاصول
القاضي
عبدالعزيزعطاالله محمد

وزارة الزراعة/ مديرية زراعة نينوى
م /اندار

بناءا على كتاب شعبة زراعة زمار المرقم ٣١٢٣ في ٢٠٢٣/١٢/٢٦ ومرفقه افادة المختار والشهود مؤيدة من قبل مختار قرية حمد اغا (مثنى عبد الكريم شيخو) الى الفلاحين المدرجة أسمائهم بالقائمة المرفقة والواردة الينا من الشعبة المذكورة أعلاه والتي تبدا بالتسلسل (١- احميد نزال عفاص وتنتهي بالتسلسل ٦١- دوران عايد خطف) والموزع عليهم قطع ارض زراعية بقرار التوزيع المرقم ٥٦٩٧ في ١٩٧٨/١٢/٥ بالقطعة المرقمة ٢/١مقاطعة ٦٢ عسيلة نظرا لتركككم استغلال الأرض الموزعة ومخالفتكم لإحكام القانون ١١٧ لسنة ١٩٧٠ ، تنذركم بالتقييد بإحكام هذا القانون خلال(خمسة عشر يوم) من تاريخ تبليغكم بالإنذار وبعكسه تتخذ الإجراءات القانونية بحقكم على ان تتحمل شعبتكم المسؤولية القانونية صحة المعلومات الواردة الينا .

مدير زراعة نينوى/ عبدالله سعيد حمو/ معاون مدير زراعة نينوى

قائمة اسماء الفلاحين العرب المرتحلين من قرية حمد أغا والعائدين الى مناطقهم السابقة بعد احداث نيسان ٢٠٠٣ والموزع عليهم بموجب قرار التوزيع الساري المفعول المرقم (٥٦٩٧) في ١٩٧٨/١٢/٥ سلف حمد اغا البدو رقم (٢/١) وحدة التوزيع الثانية (١٠٠) دونم لكل فلاح

ت	الاسم	ت	الاسم
١	احميد نزال عفاص	٣٢	عبد نزال عفاص
٢	ارحيل محمد علي	٣٣	علي حسين علي
٣	انوير دحدوح صبر	٣٤	عايد خطف طبق
٤	بردان ضاحي الياس	٣٥	عايد ضيدان عفاص
٥	بنيان مناور علي	٣٦	عائد خلوي سليمان
٦	تركي هطيل جلوي	٣٧	عنتر مخلف نهير
٧	تركي رمثان اعنين	٣٨	عواد ضيدان عفاص
٨	ذبيان عايد حظف	٣٩	غثوان صياح جرو
٩	حتاش حظف طبك	٤٠	فاضل علي حجل
١٠	حسن عواد خلف	٤١	فالح هويدي عائد
١١	حسن معيوف عبدالله	٤٢	فلاح حسن العواد
١٢	حسين بازو احمد	٤٣	فواز دغيثم حماد
١٣	حسين علي محيميد	٤٤	كورز صياح برجس
١٤	حمود مذخر بكار	٤٥	مجيل عائد حظف
١٥	حويل كنفذ عفتان	٤٦	محمد حمد مجلي
١٦	خلف جلوي غريب	٤٧	محمد مذخر عبار
١٧	خلف ضحوي موسى	٤٨	محمد علي خلف
١٨	خلف ضيدان عفاص	٤٩	محمد هتاش حظف
١٩	خلف رمثان اعنين	٥٠	محمد علي نهير
٢٠	خليف حسن عواد	٥١	مزهر ضحوي موسى
٢١	خليل نهير مدهش	٥٢	حطر شيحان رشيد
٢٢	سليمان ارحيل حمد	٥٣	مطرود هطيل مهاوش
٢٣	سليمان مفضي عويد	٥٤	محل مسرب خطف
٢٤	شويش صياح برجس	٥٥	مناور فالح هويدي
٢٥	ضيدان عفاص صبر	٥٦	نهر نزال عفاص
٢٦	ضويحي خليف مغير	٥٧	نمشان جاسم محمد
٢٧	طعمة محمد كربال	٥٨	هذال نهير مدهش
٢٨	ظاهر خليف مغير	٥٩	هلالة خلف صلبي
٢٩	عبد جاسم محمد	٦٠	مسيهر خليف مغير
٣٠	عبد حسن عواد	٦١	دوران عايد خطف
٣١	عبداللطيف عدلان بصير		

مجلس القضاء الاعلى
رئاسة محكمة استئناف نينوى
محكمة الاحوال الشخصية في حمام العليل
العدد / ٧٦ /ش/٢٠٢٤
اعلان تبليغ قرار حكم غيابي
المدعية/(اشواق احمد عطاالله)
الى المدعى عليه /(ثائر غازي حمادي)عنوانه السكن السابق حمام العليل - و مجهول محل الاقامة حاليا ٠
اصدرت محكمة الاحوال الشخصية في حمام العليل قرارها الغيابي في الدعوى المرقمة اعلاه بتاريخ ٢٠٢٤/٢/٢٥ والمتضمن الحكم ٠ بتأييد حضانة المدعية (اشواق احمد عطاالله) لابنائها القاصرين احمد وتبارك و براء ابناء ثائر غازي حمادي.ولثبوت مجهولية محل اقامتك حسب اشعار القائم بالتبليغ ومختار المنطقه تقرر تبليغك بصحيفتين يوميتين محليتين بالقرار المذكور أعلاه ولك حق الطعن ضمن المدة القانونية وحسب الاصول
القاضي
عبد العزيز عطاالله محمد
////////////////
مجلس القضاء الاعلى
رئاسة محكمة استئناف نينوى
محكمة الاحوال الشخصية في حمام العليل
العدد /٧٢ /ش/٢٠٢٤
اعلان تبليغ قرار حكم غيابي
المدعية/ (هدى مجبل جميل) تسكن حمام العليل
الى المدعى عليه/(ميسر كاظم اسماعيل)يسكن حمام العليل / سابقا / حاليا مرتحل مع عصابات داعش الارهابيه مجهول محل الاقامة حاليا ٠
اصدرت محكمة الاحوال الشخصية في حمام العليل قرارها الغيابي في الدعوى المرقمة اعلاه بتاريخ ٢٠٢٤/٢/٢٩ والمتضمن .ثبوت نسب الولد (باسم) من المدعى عليه(ميسر كاظم اسماعيل) والمدعيه(هدى مجبل جميل) ٠اسم المولود(باسم) تولد ٢٠١٦/١١/١٥ جنسه ذكر الديانه مسلم محل الولاده حمام العليل ٠ واشعار دائرة الاحوال المدنيه المختصه لتأشير الحكم في سجلاتهم بعد اكتسابه الدرجه القطعية ٠ ولثبوت مجهولية محل اقامتك حسب اشعار القائم بالتبليغ ومختار المنطقه تقرر تبليغك بصحيفتين يوميتين محليتين بالقرار المذكور أعلاه ولك حق الطعن ضمن المدة القانونية وحسب الاصول ٠
القاضي
عبد العزيز عطاالله محمد
////////////////
مجلس القضاء الاعلى
رئاسة محكمة استئناف نينوى
محكمة الاحوال الشخصية في حمام العليل
العدد / ٧٠ /ش/٢٠٢٤
اعلان تبليغ قرار حكم غيابي
المدعية/ (هدى مجبل جميل) تسكن حمام العليل
الى المدعى عليه/(ميسر كاظم اسماعيل)يسكن حمام العليل/ سابقا / حاليا مرتحل مع عصابات داعش الارهابيه مجهول محل الاقامة حاليا ٠
اصدرت محكمة الاحوال الشخصية في حمام العليل قرارها الغيابي في الدعوى المرقمة اعلاه بتاريخ ٢٠٢٤/٢/٢٩ والمتضمن الحكم بالتفريق بين المدعى عليه (ميسر كاظم اسماعيل) والمدعيه (هدى مجبل جميل) واعتباره طلاقاً رجعياً واقعاً للمره الاولى اعتبارامن تاريخ الحكم يحق للمدعى عليه اعاده المدعيه خلال فتره العدة الشرعيه قولا وفعلا وبدون مهر وعقد جديدين شرط العوده خلال فتره العدة الشرعيه والزام المدعيه بالعده الشرعيه البالغه ثلاثه قروء واعتباره من تاريخ الحكم ولايحق لها التزوج من رجل اخر الابعد انقضاء العدة على الوجه الشرعي واكتساب الحكم الدرجه القطعية واشعار دائرة الاحوال المدنيه المختصه لتأشير الحكم في سجلاتهم بعد اكتساب الدرجه القطعيه ٠ولثبوت مجهولية محل اقامتك حسب اشعار القائم بالتبليغ ومختار المنطقه تقرر تبليغك بصحيفتين يوميتين محليتين بالقرار المذكور أعلاه ولك حق الطعن ضمن المدة القانونية وحسب الاصول ٠
القاضي
عبد العزيز عطاالله محمد
////////////////
مجلس القضاء الاعلى
رئاسة محكمة استئناف نينوى
محكمة الاحوال الشخصية في الموصل
العدد / ١٢١٣ /ش/٢٠٢٤
اعلان تبليغ قرار حكم غيابي
المدعية/ (هبه ابراهيم حازم)
الى المدعى عليه/(فيصل معيوف محمد) عنوانه السكن السابق يسكن الموصل و مجهول محل الاقامة حاليا
اصدرت محكمة الاحوال الشخصية في الموصل قرارها الغيابي في الدعوى المرقمة اعلاه بتاريخ ٢٠٢٤/١/٣١ والمتضمن الحكم ٠ اولا التفريق بين المدعية (هبه ابراهيم حازم)والمدعى عليه(فيصل معيوف محمد) اعتبارا من تاريخ هذا الحكم في ٢٠٢٤/١/٣١ واعتباره طلاقا رجعيا واقعا للمرة الاولى بحيث يحق له اعادتها الى عصمته قولا او فعلا خلال فترة العدة اذا عاد المدعى عليه من الهروب من جانب العدو خلال فترة العدة وعلى المدعية التزام العدة الشرعية البالغة ثلاثة قروء اعتبارا من تاريخ الطلاق وليس لها التزوج من رجل اخر لحين انقضاء عدتها اعلاه على الوجه الشرعي واكتساب هذا الحكم الدرجة القطعية مع الاحتفاظ لها بكافة حقوقها الشرعية والقانونية .ولثبوت مجهولية محل اقامتك حسب اشعار القائم بالتبليغ ومختار المنطقه تقرر تبليغك بصحيفتين يوميتين محليتين بالقرار المذكور أعلاه ولك حق الطعن ضمن المدة القانونية وحسب الاصول
القاضي /ابراهيم احمد سالم

مجلس القضاء الاعلى
رئاسة محكمة استئناف نينوى
محكمة الاحوال الشخصية في الموصل
العدد / ١٢١٤ /ش/٢٠٢٤
اعلان تبليغ قرار حكم غيابي
المدعية/ (هبه ابراهيم حازم)
الى المدعى عليه/(فيصل معيوف محمد) عنوانه السكن السابق الموصل - حي سومر و مجهول محل الاقامة حاليا ٠
اصدرت محكمة الاحوال الشخصية في الموصل قرارها الغيابي في الدعوى المرقمة اعلاه بتاريخ ٢٠٢٤/٢/٢٥ وبالطلب حكمت المحكمة اولا. تاييد حضانة المدعية (هبه ابراهيم حازم)للا طفال كلا من (علي تولد ٢٠١١ و زينب تولد ٢٠١٣ و زهراء تولد ٢٠١٦) اولاد المدعى عليه (فيصل معيوف محمد) لغرض مراجعة الدوائر الرسمية فيما يتعلق بمصلحة المحضون ،ولثبوت مجهولية محل اقامتك حسب اشعار القائم بالتبليغ ومختار المنطقه تقرر تبليغك بصحيفتين يوميتين محليتين بالقرار المذكور أعلاه ولك حق الطعن ضمن المدة القانونية وحسب الاصول
القاضي
ابراهيم احمد سالم
////////////////
مجلس القضاء الاعلى
رئاسة محكمة استئناف نينوى
محكمة الاحوال الشخصية في الموصل
العدد / ٢٤٥٢ /ش/٢٠٢٤
اعلان تبليغ قرار حكم غيابي
المدعية/(غاده ميسر جميل)
الى المدعى عليه(حاتم حمد اسماعيل) عنوانه السكن السابق موصل - حي النبي يونس و مجهول محل الاقامة حاليا ٠
اصدرت محكمة الاحوال الشخصية في الموصل قرارها الغيابي في الدعوى المرقمة اعلاه بتاريخ ٢٠٢٤/٢/٢٩ والمتضمن الحكم ٠بالتفريق القضائي بين المدعية (غاده ميسر جميل)وزوجها المدعى عليه(حاتم حمد اسماعيل) واعتباره طلاقا رجعيا واقعا للمرة الاولى بحيث يحق له مراجعتها اذا عاد خلال فترة العدة وعلى المدعيه التزام العدة الشرعية البالغة ثلاثة قروء وليس لها التزوج من رجل اخر قبل انقضاء عدتها على الوجه الشرعي واكتساب القرار الدرجة القطعية ولثبوت مجهولية محل اقامتك حسب اشعار القائم بالتبليغ ومختار المنطقه تقرر تبليغك بصحيفتين يوميتين محليتين بالقرار المذكور أعلاه ولك حق الطعن ضمن المدة القانونية وحسب الاصول
القاضي
حسام الدين احمد علي
////////////////
مجلس القضاء الاعلى
رئاسة محكمة استئناف نينوى
محكمة الاحوال الشخصية في الموصل
العدد / ٣٤١ /ش/٢٠٢٤
اعلان تبليغ قرار حكم غيابي
المدعية/(ابتسام صالح محمد)
الى المدعى عليه(محمد حازم محمد) عنوانه السكن السابق بغداد مدينة الصدر و مجهول محل الاقامة حاليا ٠
اصدرت محكمة الاحوال الشخصية في الموصل قرارها الغيابي في الدعوى المرقمة اعلاه بتاريخ ٢٠٢٤/٢/٢٨ والمتضمن الحكم ٠بالتفريق القضائي بين المدعية (ابتسام صالح محمد)وزوجها المدعى عليه(محمد حازم محمد) واعتبار التفريق طلاقا بائنا بينونة صغرى فلا يحق لهما استئناف الحياة الزوجية بينهما الا بعقد ومهر جديدين وعلى المدعيه التزام العدة الشرعية البالغة ثلاثة قروء وليس لها التزوج من رجل اخر قبل انقضاء عدتها على الوجه الشرعي واكتساب القرار الدرجة القطعية ولثبوت مجهولية محل اقامتك حسب اشعار القائم بالتبليغ ومختار المنطقه تقرر تبليغك بصحيفتين يوميتين محليتين بالقرار المذكور أعلاه ولك حق الطعن ضمن المدة القانونية وحسب الاصول
القاضي
حسام الدين احمد علي
////////////////
مجلس القضاء الاعلى
رئاسة محكمة استئناف نينوى
محكمة الاحوال الشخصية في الموصل
العدد / ١٢٥٨ /ش/٢٠٢٤
اعلان تبليغ قرار حكم غيابي
المدعية/(اسماء فواز جبار)
الى المدعى عليه(ابراهيم دحام عبدالله) عنوانه السكن السابق موصل قرية الحميره و مجهول محل الاقامة حاليا ٠
اصدرت محكمة الاحوال الشخصية في الموصل قرارها الغيابي في الدعوى المرقمة اعلاه بتاريخ ٢٠٢٤/٢/١١ وبالطلب حكمت المحكمة تاييد حضانة المدعية (اسماء فواز جبار)لولديها زيد تولد ٢٠١٥/١٢/٥ و احمد تولد ٢٠١١/٨/١٣ لغرض مراجعة الدوائرالرسمية وشبه الرسمية ولايحق لها السفر بالمحضونين خارج القطر الا بموافقة ولي امرهم . ثانيا. رد دعوى المدعية (اسماء فواز جبار)فيما يتعلق بتاييد حضانتها لولدها عامر لتجاوزه سن الحضانة. ولثبوت مجهولية محل اقامتك حسب اشعار القائم بالتبليغ ومختار المنطقه تقرر تبليغك بصحيفتين يوميتين محليتين بالقرار المذكور أعلاه ولك حق الطعن ضمن المدة القانونية وحسب الاصول .
القاضي
حسام الدين احمد علي

مجلس القضاء الاعلى
رئاسة محكمة استئناف نينوى
محكمة الاحوال الشخصية في الموصل
العدد / ٢٥٠٢ /ش/٢٠٢٤
اعلان تبليغ قرار حكم غيابي
المدعية/ (ترفه بداع جنعان)
الى المدعى عليه/(فيصل معيوف محمد) عنوانه مجهول محل الاقامة حاليا ٠
اصدرت محكمة الاحوال الشخصية في الموصل قرارها الغيابي في الدعوى المرقمة اعلاه بتاريخ ٢٠٢٤/٢/٢٩ والمتضمن الحكم اولا. تأييد حضانة المدعية (ترفه بداع جنعان) لولديها وليد و تقى ولدي (فيصل معيوف محمد)وذلك لغرض مراجعة الدوائر الرسمية بخصوص مصلحة المحضونين.ولثبوت مجهولية محل اقامتك حسب اشعار القائم بالتبليغ ومختار المنطقه تقرر تبليغك بصحيفتين يوميتين محليتين بالقرار المذكور أعلاه ولك حق الطعن ضمن المدة القانونية وحسب الاصول
القاضي
عدنان طه احمد
////////////////
مجلس القضاء الاعلى
رئاسة محكمة استئناف نينوى
محكمة الاحوال الشخصية في الموصل
العدد / ٢١٠٢٦/ش/٢٠٢٣
اعلان تبليغ قرار حكم غيابي
المدعية/ (منتهى صالح علي)
الى المدعى عليه/(محمد فيصل سليمان) عنوانه السكن السابق النمرود -حي الزهراءو مجهول محل الاقامة حاليا ٠
اصدرت محكمة الاحوال الشخصية في الموصل قرارها الغيابي في الدعوى المرقمة اعلاه بتاريخ ٢٠٢٤/١/١٠ والمتضمن الحكم بالتفريق بين المدعية(منتهى صالح علي) وزوجها المدعى عليه (محمد فيصل سليمان) الداخل بها شرعا اعتبارا من تاريخ صدور الحكم في ٢٠٢٤/١/١٠ واعتبار الفرقة طلاقا رجعيا واقعا للمرة الاولى بحيث يحق للمدعى عليه اعادة زوجته الى عصمته اذا سلم نفسه للسلطات خلال فترة عدتها البالغة ثلاثة قروء وعلى المدعية التزام العدة الشرعية البالغة ثلاثة قروء اعتبارا من التفريق وعدم الزواج من رجل اخر لحين انتهاء عدتها واكتساب الحكم درجة البتات،ولثبوت مجهولية محل اقامتك حسب اشعار القائم بالتبليغ ومختار المنطقه تقرر تبليغك بصحيفتين يوميتين محليتين بالقرار المذكور أعلاه ولك حق الطعن ضمن المدة القانونية وحسب الاصول
القاضي
مهدي صالح سليمان
نائب رئيس محكمة استئناف نينوى
////////////////
مجلس القضاء الاعلى
رئاسة محكمة استئناف نينوى
محكمة الاحوال الشخصية في الموصل
العدد /٩٢٦ /ش/٢٠٢٤
اعلان تبليغ قرار حكم غيابي
المدعية/(خالده خلف سليمان)
الى المدعى عليه/(عبدالرحمن عبدالكريم ابراهيم) عنوانه السكن السابق موصل -حي الانتصار و مجهول محل الاقامة حاليا ٠
اصدرت محكمة الاحوال الشخصية في الموصل قرارها الغيابي في الدعوى المرقمة اعلاه بتاريخ ٢٠٢٤/٢/١٢ والمتضمن الحكم ٠بالتفريق القضائي بين المدعية (خالده خلف سليمان)والمدعى عليه (عبدالرحمن عبدالكريم ابراهيم) واعتبار هذا التفريق طلاقا رجعيا واقعا للمرة الاولى بتاريخ ٢٠٢٤/٢/١٢ بحيث يحق للمدعى عليه مراجعة المدعية الى عصمته اذا عاد من هروبه خلال فترة العدة البالغة ثلاثة قروء وليس لها الزواج من رجل اخر الابعد انقضاء عدتها البالغة ثلاثة قروء واكتساب الحكم الدرجة القطعية .ولثبوت مجهولية محل اقامتك حسب اشعار القائم بالتبليغ ومختار المنطقه تقرر تبليغك بصحيفتين يوميتين محليتين بالقرار المذكور أعلاه ولك حق الطعن ضمن المدة القانونية وحسب الاصول
القاضي
صلاح الدين ابراهيم علي علي
////////////////
مجلس القضاء الاعلى
رئاسة محكمة استئناف نينوى
محكمة الاحوال الشخصية في الموصل
العدد / ٣٤٦٨ /ش/٢٠٢٤
اعلان تبليغ قرار حكم غيابي
المدعية/ (امونه عبدالقادر حسن)
الى المدعى عليه/(عبدالخالق سعيد خضر حسين) عنوانه السكن مجهول محل الاقامة حاليا ٠
اصدرت محكمة الاحوال الشخصية في الموصل قرارها الغيابي في الدعوى المرقمة اعلاه بتاريخ ٢٠٢٤/٢/٢٩ والمتضمن الحكم بالتفريق القضائي بين المدعية (امونه عبدالقادر حسن) وزوجها المدعى عليه (عبدالخالق سعيد خضر حسين) واعتبار هذا التفريق طلاقا رجعيا واقعا للمرة الأولى بعد الدخول بحيث يحق للمدعى عليه مراجعة زوجته المدعية خلال فترة العدة بدون عقد اومهر في حال عودته نادما وتسليم نفسه الى الجهات الامنية وعلى المدعية التزام العدة الشرعية بالغة ثلاثة قروء اعتبارا من تاريخ الحكم بالطلاق في ٢٠٢٤/٢/٢٩ وليس لها الزواج من رجل اخر الا بعد انتهاء العدة واكتساب القرار الدرجة القطعية ،ولثبوت مجهولية محل اقامتك حسب اشعار القائم بالتبليغ ومختار المنطقه تقرر تبليغك بصحيفتين يوميتين محليتين بالقرار المذكور أعلاه ولك حق الطعن ضمن المدة القانونية وحسب الاصول
القاضي /عدنان محمد علي الجلبي

مجلس القضاء الاعلى
رئاسة محكمة استئناف نينوى
محكمة الاحوال الشخصية في الموصل
العدد / ٣٤٢٣ /ش/٢٠٢٤
اعلان تبليغ قرار حكم غيابي
المدعية/(غاده عبدالستار طه)
الى المدعى عليه(عمر حسن يوسف) مجهول محل الاقامة حاليا ٠
اصدرت محكمة الاحوال الشخصية في الموصل قرارها الغيابي في الدعوى المرقمة اعلاه بتاريخ ٢٠٢٤/٢/٢٩ وبالطلب حكمت المحكمة بتصديق الطلاق الخارجي الواقع بتاريخ ٢٠١٦/١٢/١ الذي اوقعه المدعى عليه (عمر حسن يوسف)على زوجته المدعية (غاده عبدالستار طه) واعتباره طلاقا رجعيا واقعا للمرة الاولى بعد الدخول انقلب الى طلاق بائن بينونه صغرى لانتهاء فترة العده بحيث لا يجوز لهما استئناف الحياة الزوجية الا بعقد ومهر جديدين .ولثبوت مجهولية محل اقامتك حسب اشعار القائم بالتبليغ ومختار المنطقه تقرر تبليغك بصحيفتين يوميتين محليتين بالقرار المذكور أعلاه ولك حق الطعن ضمن المدة القانونية وحسب الاصول
القاضي
عدنان محمد علي الجلبي
////////////////
مجلس القضاء الاعلى
رئاسة محكمة استئناف نينوى
محكمة الاحوال الشخصية في الموصل
العدد / ٢٧٧٢ /ش/٢٠٢٤
اعلان تبليغ قرار حكم غيابي
المدعية/(عبير سالم ابراهيم)
الى المدعى عليه(برزان حميدي صالح) مجهول محل الاقامة حاليا ٠
اصدرت محكمة الاحوال الشخصية في الموصل قرارها الغيابي في الدعوى المرقمة اعلاه بتاريخ ٢٠٢٤/٢/٢١ وبالطلب حكمت المحكمة اولا. تصديق الزواج الخارجي المبرم بين المدعية (عبير سالم ابراهيم)والمدعى عليه (برزان حميدي صالح) بتاريخ ٢٠١٤/٤/٢٤ على مهر معجله مليون دينارعراقي مقبوض ومؤجله مليون دينار باق في ذمة الزوج يستحق عند اقرب الاجلين . ثانيا. ثبوت نسب الطفلين كل من فراس تولد٢٠١٥/٦/٢٥ وسالم تولد ٢٠١٧/٤/٢٤ ذكور مسلمين محل ولادتهما الموصل حي الرافدين الى والديهما .ثالثا . تصديق طلاق المدعيه (عبير سالم ابراهيم)والمدعى عليه (برزان حميدي صالح) الواقع خارج المحكمة بتاريخ ٢٠١٦/١١/٥ واعتباره طلاقا رجعيا واقعا للمرة الاولى بعد الدخول انقلب الى طلاق بائن بينونه صغرى لانتهاء فترة العده بدون رجعه بحيث لا يحل لهما استئناف الحياة الزوجية الا بعقد ومهر جديدين ولاعدة على المدعية لا نتهائها وليس لها الزواج من رجل اخر الا بعد اكتساب االقرار الدرجة القطعية .ولثبوت مجهولية محل اقامتك حسب اشعار القائم بالتبليغ ومختار المنطقه تقرر تبليغك بصحيفتين يوميتين محليتين بالقرار المذكور أعلاه ولك حق الطعن ضمن المدة القانونية وحسب الاصول
القاضي
عدنان محمد علي الجلبي
////////////////
مجلس القضاء الاعلى
رئاسة محكمة استئناف نينوى
محكمة الاحوال الشخصية في الموصل
العدد / ٢٢٨٢ /ش/٢٠٢٤
اعلان تبليغ قرار حكم غيابي
المدعية/(بشرى عبدالغفور محمد)
الى المدعى عليه/(محمد عبدالله فتحي) مجهول محل الاقامة حاليا ٠
اصدرت محكمة الاحوال الشخصية في الموصل قرارها الغيابي في الدعوى المرقمة اعلاه بتاريخ ٢٠٢٤/٢/١٢ وبالطلب حكمت المحكمة اولا. بثبوت حضانة المدعية (بشرى عبدالغفور محمد)للاطفال كل من عائشه تولد ٢٠٠٩ و خديجه تولد ٢٠١١ و طيبه تولد ٢٠٠٨ و عمر تولد ٢٠١٤ و عثمان تولد ٢٠١٦ المولودين لها من المدعى عليه (محمد عبدالله فتحي) ومنحها الحق في رعاية شؤونهم وادارة مصالحهم وفق الشرع والقانون وكذلك مراجعة الدوائرالرسمية عنها وعدم استعمال هذه الوثيقة لاغراض السفر بهم الى خارج العراق الا بعد استحصال موافقات اصولية بذلك .ولثبوت مجهولية محل اقامتك حسب اشعار القائم بالتبليغ ومختار المنطقه تقرر تبليغك بصحيفتين يوميتين محليتين بالقرار المذكور أعلاه ولك حق الطعن ضمن المدة القانونية وحسب الاصول
القاضي
عدنان محمد علي الجلبي

جف الحزن

مريم جاسم

مكروده يروحي شلون وياج
جرح الناس لو جرح الگرايب
مثل زخ المطر والغيم بارود
تصب فوگاي نيران المصايب
يروحي بالحزن ليوين تمشين
شباب وهالجرح مسكين شايب
شمريد افرح يروحي چودر البين
چادر يجر چادر بالنوايب
تفرهدني السنين وازرع الطيب
يطگ عاگول زرعي من الحبايب
ابني قصور تعبي بجية الليل
وارد الگاهه مهجوره وخرايب
امد طيبي اعله مد الشوف للناس
ويردلي الطيب جايبلي الطلايب
واهس روحي مات بعصرة الميل
مگص جف الحزن لاح الگصايب

ثلث وردات

فضيلة العامري

طويت اسنين عمري طوية الخام
الفصّلهن زماني ابمشتهاته
عمر خلصته اناحط بس بالاثگال
ما تهجع تفر بالهم رحاته
جزنّي الچنت اسمّيهن محطات
بيهن گلبي يتهنّه ابرهاته
ما ذليت روحي وامشي جدّام
ما دنگ ابد راسي اشعلاته
مُر ضگت الصبر بايام الاعجاف
عسل بالعز اشوفه وشمراته
خضّرلي شجر وورود واثمار
نسيم ايزوگ الدنيا ابحلاته
ثلث وردات حارسهن غصن بان
اشايش بيهم اگبال الشماته
نعمه امن الله والف الحمدُ للاه
ما غرني الوكت بمكسراته

مجلس القضاء الأعلى/ محكمة بداءة الموصل
اعلان تبليغ بالحضور
الى المدعى عليه:رشا دحام جرجيس
العنوان : حي ١٧ تموزسابقا مجهول محل الإقامة حاليا
اقام المدعي (محافظ نينوى/ اظافه لوظيفته) الدعوى البدائية المرقمة ٣٣٦ /ب /٢٠٢٤ لدى هذه المحكمة طالبا فيها الحكم ٠ بالتعويض ولثبوت محل إقامتك حسب اشعار القائم بالتبليغ (محمد امير عبدالله) و مختار المنطقة(فتحي خلف خضر) تقرر تبليغك بصحيفتين يوميتين للحضور امام هذه المحكمة صباح يوم ٢٠٢٤/٣/١٧ الساعة ٩,٠٥ أو ارسال وكيلا عنك وبعكسه ستجري المرافعة بحقك غيابا حسب الاصول.
القاضي/محمد شاكر محمود

فقدان وصل
فقد مني الوصل المرقم (٧٠٥٨٣٦) في ٢٩ / ١١/ ٢٠٢٠ والصادر من مديريه بلديه الرمادي باسم (ابتسام حجلان عبد محمد) وبمبلغ (٤٥٠٠٠٠) الف وذلك عن امانات اجازه بناء فمن يعثر عليه تسليمه الى جهه الاصدار

فقدان شخص
فقد المدعو(علي عمر ابراهيم خلف الكروي) والملصقه صورته اعلاه بتاريخ ٢٠٢٤/١/١٤ تولد ١٩٨٩ اسم والدته (شكرية محمود محمد) يسكن محافظة / ديالى / قضاء خانقين ناحية جلولاء ٠ فعلى من لديه اي معلومات عنه اخبار اقرب مركز شرطه او محكمه تحقيق ٠
القاضي
عمار خشان طلب

عباس عبيد مديرا فنيا لأمانة بغداد

أسندت إدارة أمانة بغداد، مهمة القيادة الفنية للفريق إلى المدرب عباس عبيد، على أن يستمر وسام طالب ومساعده خلدون إبراهيم بالجهاز الفني. وسيتواجد بالجهاز الفني المدرب حبيب جعفر ومدرب الحراس إبراهيم سالم، على أن يتم إعلان التعاقد معهم رسميا خلال الساعات المقبلة. ويحتل أمانة بغداد المركز ١٩ «قبل الأخير» بجدول الترتيب برصيد ١٢ نقطة. وتقدم عباس عبيد وحبيب جعفر بالاستقالة من نفط ميسان، كون الثنائي يعمل في وزارة النفط ولن يجوز لهما تقاضي راتبين من الوزارة.

الاتحاد الإسباني يعلن قراره بشأن حادثة بيلينجهام وجرينوود

اتخذ الاتحاد الإسباني لكرة القدم، قرارا نهائيا متعلقا بحادثة لاعب ريال مدريد جود بيلينجهام، ومهاجم خيتافي، مايسون جرينوود.

ويزعم أن بيلينجهام وجه إهانة إلى جرينوود خلال مباراة الفريقين الشهر الماضي.

وتداول نشطاء في وسائل التواصل الاجتماعي، فيديوهات يظهر فيها بيلينجهام وكأنه يصف جرينوود ب»المغتصب»، حيث سبق وأن تم اتهام الأخير بمحاولة الاغتصاب والاعتداء، قبل أن يتم إسقاط التهم في فبراير / شباط ٢٠٢٣ من قبل النيابة البريطانية العامة.

ووفقا لما ذكرته صحيفة «ماركا»، قرر الاتحاد الملكي الإسباني لكرة القدم، أنه لا يوجد دليل موثوق به لقيام بيلينجهام بتوجيه عبارة مسيئة لجرينوود، ليقرر إغلاق الملف.

وأضافت الصحيفة، أن الاتحاد الإسباني تلقى تقريرا من خبير في قراءة الشفاه، لكن الأخير لم يتمكن من تحديد ما إذا كان بيلينجهام قد قال «مغتصب» أو «قمامة».

شنيشل: ما يتردد عن حسين لاوندي غير صحيح

قال راضي شنيشل، مدرب المنتخب الأولمبي العراقي، إن مهاجم نادي الطلبة حسين لاوندي، سيتواجد في المعسكر المقبل المقرر إقامته بمدينة البصرة منتصف مارس/ آذار الجاري. وأوضح شنيشل، أن ما يتردد عن عدم اكتمال شفاء اللاعب قبل منافسات كأس آسيا تحت ٢٣ عامًا، غير دقيق.

وأكد مدرب المنتخب الأولمبي العراقي أنه يتواصل بشكل يومي مع والد اللاعب، حيث تسير الأمور على ما يرام، ولن يستغرق وقت تعافيه طويلاً. من جهته، أعلن الاتحاد العراقي لكرة القدم أن مهاجم المنتخب الأولمبي ونادي الطلبة، حسين لاوندي، سيخضع لفحص طبي أخير اليوم الأحد، للوقوف على درجة تعافي اللاعب من الإصابة التي تعرض لها وتحديد الوقت المناسب لعودته إلى الملاعب.

وتعرض حسين لاوندي لنزيف داخلي في الرأس، وخضع لفحوصات طبية، عقب مشاركته في مباراة ودية مع فريقه. وتنتظر لاوندي على مستوى المنتخب الأولمبي مشاركة مرتقبة في نهائيات كأس آسيا تحت ٢٣ عاما، في قطر الشهر المقبل.

رئيس اتحاد الكرة يلتقي الحكم الدولي محمد الحكيم ولجنة الحكام

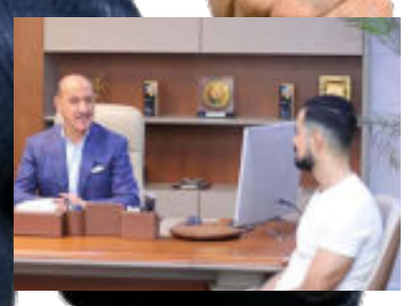

الشرق/خاص

التقى رئيسُ الاتحاد العراقيّ لكرة القدم عدنان درجال، الحكمَ الدوليّ العراقيّ الأصل السويدي الجنسية محمد الحكيم، في مقرّ الاتحاد بحُضور أعضاء الاتحاد غالب الزاملي ورحيم لفتة، والامين العام للاتحاد محمد فرحان ونائب رئيس لجنة الحكام محمد عرب، وأعضاء اللجنة، ومسؤول تقنية الفار علي كريم ومدير شركة عشتار للنقل التلفزيونيّ محمد هيجل. وقال رئيسُ الاتحاد: يسعدنا تواجد الحكم الدوليّ محمد الحكيم في بلده الأم العراق وقيادته لمباراةٍ في دوري نجوم العراق، وهي فرصةٌ رائعة للتعرفِ على الأجواءِ في المباريات، والاطلاع عن كثبٍ على قُدرات دورينا من جميع النواحي.

وأضاف: حضورُ الطاقم السويدي لقيادة مباراةٍ في دوري نجوم العراق رسالةٌ ايجابية، ونقطةُ تحول في المسار التحكيميّ، وستدفع الطواقمَ التحكيميّة العراقية إلى تقديم أقصى ما لديها بقيادةِ المباريات إلى بر الأمان. وأشار رئيسُ الاتحاد إلى: إن الحكمَ الدولي محمد الحكيم مرحبٌ فيه بأي وقتٍ لقيادة المباريات لامتلاكه الخبرة والبراعة والتعامل الرائع أثناء المباريات، وسيكون متواجداً في إحدى مباريات كأس العراق.

وطالب درجال لجنةَ الحكام بتفعيل اتفاقياتِ التعاون مع الدول الشقيقة والصديقة بتبادل الطواقم التحكيميّة بما يعزز من حُضور الحكم العراقيّ في مختلفِ الدوريات، واستقطاب الحكام من الدول الأخرى.

وأعرب الحكم الدوليّ محمد الحكيم عن سعادته البالغة لزيارةِ بلده الأم العراق، و منحه فرصةَ قيادة مباراة في دوري نجوم العراق، وأخرى في كأس العراق، وأنه سيكون جاهزاً لقيادة مبارياتٍ مقبلةٍ متى ما تمّ توجيهُ الدعوة من قبل الاتحاد له.

وقدّم الحكيم شكره الجزيل على حفاوةِ الاستقبال من قبل رئيس الاتحاد وأعضاء الاتحاد ولجنة الحكام منذ وصوله للمطار إلى الأماكن التي تنقلَ فيها.

وأثنى على دخول منظومة الفار في مباريات دوري نجوم العراق، والاستعانة بالحكام من جنسياتٍ مختلفةٍ، فضلاً عن جودةِ الملاعب، متمنياً للكرةِ العراقيّة النجاحَ والموفقية بالوصولِ إلى المونديال المُقبل.

ريال مدريد يُحدد موعد الإعلان عن صفقة مبابي

ربما لم يتفق ريال مدريد بشكل رسمي على ضم النجم الفرنسي كيليان مبابي حتى الآن، ولكن النادي الإسباني وضع خطة زمنية مُحددة لحدوث الأمر. مبابي يستعد لمغادرة باريس سان جيرمان خلال فترة الانتقالات الصيفية القادمة بعد نهاية عقده مع العملاق الفرنسي، ووفقًا للعديد من التقارير فإن ريال هو الوجهة الأقرب له. صحيفة «ماركا» الإسبانية، قالت إن ريال يُخطط للإعلان عن صفقة مبابي بعد الاتفاق على كل شيء مع اللاعب في أقرب فرصة ممكنة، وذلك قبل ذهاب اللاعب للمشاركة مع منتخب فرنسا في يورو ٢٠٢٤ المُقام بألمانيا، بالإضافة إلى دوري الألعاب الأولمبية في باريس. ويبدأ اليورو في ١٤ يونيو وينتهي في ١٤ يوليو ٢٠٢٤، بينما تقام منافسات كرة القدم بالأولمبياد بعد ١٠ أيام من هذا التاريخ، وبالتحديد في ٢٤ يوليو حتى ١٠ أغسطس، في الوقت الذي ينطلق فيه الموسم الجديد بإسبانيا بعدها بستة أيام. وهذا ما يترك القليل من الوقت أمام ريال للإعلان عن الصفقة، كما أن اللاعب على الأرجح سيغيب عن الفترة التحضيرية للفريق في الولايات المتحدة الأمريكية لو ذهب إلى الأولمبياد. ولذلك لو وصل أي من ريال مدريد أو مبابي إلى نهائي دوري الأبطال المُقام في الأول من يونيو، سيتم تقديمه بشكل رسمي أمام الجماهير في سانتياجو برنابيو في الأسبوع التالي بين ٣ و٦ يونيو قبل ذهابه إلى معسكر فرنسا.

تشافي يحسم موقف رافينيا من المشاركة في مباراة نابولي

أعرب تشافي هيرنانديز مدرب برشلونة عن ثقته في جاهزية رافينيا لمواجهة نابولي في مباراة مهمة في دوري أبطال أوروبا يوم ١٢ مارس. وتعادل برشلونة ١\١ خارج ملعبه في نابولي في مباراة الذهاب من دور الـ١٦ الشهر الماضي وتظل المواجهة متوازنة قبل مباراة الإياب. وخرج رافينيا من مباراة مايوركا اليوم التي فاز بها بهدف لامين يامال، ودخل بدلاً منه فيرمين لوبيز. تشافي يؤكد حضور رافينيا في مباراة نابولي وإلى جانب الأداء، كان تشافي قلقًا أيضًا من إصابة رافينيا في الشوط الأول، لكنه أعرب بأنه واثق بأن إصابة رافينيا لن تشكل مصدر قلق خطير. ووفقًا لتقارير صحيفة الأس الإسبانية قال تشافي: "اليوم كان صعبًا، هناك ضربة تلقاها ولكنها ليست إصابة، وفقًا لما أخبرني به المسعفون، لا توجد إصابات جديدة وسيكون الجميع متواجدين يوم الثلاثاء". ومن المحتمل أن يُجري تشافي تعديلات على تشكيلة برشلونة ضد نابولي، مع احتمال وضع رافينيا في الهجوم ودخول أوريول روميو في خط الوسط كبديل له.

السرطان يضرب الهولندي بويتوس مجددا

كشف لاعب كرة القدم الهولندي جان بول بويتوس، أنه تم تشخيص إصابته بمرض السرطان مرة أخرى، وأنه سيضطر للخضوع للعلاج الكيميائي.

وقال بويتوس على صفحته بتطبيق «إنستجرام»: «رغم التغلب على مرض السرطان مرة، فإنه انتشر إلى الغدد اللمفاوية. هذا يعني أنني سأخضع للعلاج الكيميائي، يليه إعادة تأهيل». وأضاف «أتطلع بفارغ الصبر لليوم الذي سأتمكن فيه من اللعب في ملعب ممتلئ بالجماهير. أراكم هناك».

وكان قد تم تشخيص بويتوس، ٢٩ عاما، بالسرطان في أيلول/سبتمبر ٢٠٢٢، عندما كان لاعبا في هيرتا برلين، لكنه عاد للملاعب بعد ذلك ب٤ أسابيع. ولا يتواجد اللاعب مع أي ناد منذ الصيف الماضي، وقبل العام الذي قضاه مع هيرتا لعب لناديي ماينز الألماني، وفينورد الهولندي.

بسبب ميسي ونيمار.. ريال مدريد يتلقى تحذيرا من ضم مبابي!

تحدث إياجو أسباس، مهاجم سيلتا فيجو، عن أنباء انتقال الفرنسي كيليان مبابي، مهاجم باريس سان جيرمان، إلى ريال مدريد، في الصيف المقبل.

وقال أسباس، في تصريحات أبرزتها صحيفة «آس» الإسبانية: «هل سيكون مبابي أول لاعب تتعاقد معه إذا كان لديك ميزانية غير محدودة كمدير رياضي؟.. من المحتمل لأنه سيكون الأرخص حيث ينتهي عقده قريبًا».

وسُئل أسباس.. في حال تأكيد وصول مبابي، هل ترى أن ريال مدريد سيهيمن على الدوري في المواسم المقبلة؟، وأجاب: «سيكون قدومه جيدًا لليجا لأن كلما جاءت عناصر أفضل، سيتم توليد المزيد من التأثير والإيرادات الاقتصادية».

وتابع: «بعد ذلك، سيكون علينا أن نوزع الكعكة بشكل أفضل قليلاً، حتى تتمكن الفرق الأخرى من الاقتراب قليلاً من ريال مدريد».

وأضاف: «على الورق من السهل جدًا أن نقول إن ريال مدريد سيهيمن على الألقاب بوجود مبابي، لكن يجب تجسيد ذلك على أرض الملعب».

الشرق

الاراء والمقالات في صفحات الجريدة لاتعبر بالضرورة عن رأي الجريدة وانما تعبر عن رأي اصحابها

رقم الاعتماد لدى نقابة الصحفيين العراقيين (١١)

السنة العشرون العدد ٤٢٢٣ الاحد ١٠-٣-٢٠٢٤

هاتف الجريدة ٠٧٧٠٣٣٤٣٣٤٦

عنوان الجريدة على صفحة الفيس بوك جريده الشرق

الفياض يوجه الحشد بدعم إعمار مرقد النبي يونس

وجه رئيس هيئة الحشد الشعبي فالح الفياض الحشد الشعبي بتقديم كافة التسهيلات من أجل إنجاز إعمار مرقد النبي يونس. وذكر بيان لمكتب الفياض ، انه إطلع على مراحل إعمار المرقد الذي دمرته عصابات داعش الإرهابية عند إستباحتها محافظة نينوى عام (٢٠١٤) . وقد أكد دعمه المباشر بما يكفي لضمان الإسهام في إعمار المرقد الشريف.

رئيس مؤسسة الشرق يهنيء المرأة العراقية بمناسبة يوم المرأة العالمي ويشيد بمواقفها الأسطورية في تاريخنا المشرق

الأسدي : الزميلات في مؤسسة الشرق كان لهن الأثر الواضح والبصمة النقية في إعلاء نهضتنا وإرساء قواعد مهنية للعمل الإعلامي ولهن يرجع فضل كبير في ماوصلنا اليه

تقدم رئيس مؤسسة الشرق الزميل عبد الرسول الأسدي بالتهنئة والتبريك الى كل نساء العالم وبالأخص النساء العراقيات وذلك لمناسبة يوم المرأة العالمي معتبرا أن للنساء الأثر المهم في بناء ونهضة المجتمعات ويستحقن شرف المشاركة في صناعة المستقبل.

وقال الأسدي في معرض التبريك والتهنئة بالمناسبة أن لنساء العراق الدور الأكبر في كل المراحل التي مرت بها البلاد رغم مرارتها وصعوبتها وأثبتن قدرة إستثنائية على الصمود بوجه التحديات والثبات في خط إسناد الرجل عبر الحفاظ على الأسرة وتماسكها وسبر أغوار العمل وتقديم منجزات تستحق الثناء والتقدير .

وإختتم الزميل الأسدي الحدث بالتذكير أن الزميلات في مؤسسة الشرق كان لهن بصمة واضحة في إرساء نهضة المؤسسة ووضعها على سكة التقدم والنجاح والإبداع وكان لهن الدور المؤثر والواضح في صناعة إعلام مهني وطني مستقل وكل عام والجميع بألف خير .

طيف سامي أيقونة صبر تتخطى الصعاب لبناء الوطن

د سامي هاشم الحسناوي

لعبت المرأة العراقية دوراً محورياً في نهضة المجتمع قديماً وحديثاً وأثبتت من خلال هذا الدور قدرتها على التغيير الإيجابي ف حضورها اللافت في مختلف جوانب الحياة وإصرارها على الوقوف بجانب الرجل ومساندتها له دليل على كونها عنصراً اساسياً في إحداث عملية التغيير في المجتمع.

وطيف سامي محمد وزيرة المالية امرأة عراقية أثبتت قدرتها على تحقيق النجاح المنشود بالرغم من الظروف الصعبة التي واجهتها وتواجهها طيلة عملها في وزارة المالية بدأ من تسلمها إدارة الموازنة و بعد استلامها لوزارة المالية في حكومة رئيس الوزراء المهندس محمد شياع السوداني كانت لها خطوات واضحة وكبيرة في هذه الوزارة المهمة والتي تعتبر شريان الحياة للدولة بدأ من إعداد موازنة إلى خطوات إصلاحية جديدة في ظل الظروف الاقتصادية والاجتماعية والسياسية للبلاد وكان آخر نشاط لها وضمن الخطوات الحكومية في الإصلاح الاقتصادي تم افتتاح نظام أمتتة الكمارك والذي يهدف إلى القضاء على الفساد والتهريب ومنع التزوير والتلاعب ويعمل على تعظيم الإيرادات العامة من خلال مكافحة هدر المال العام هذا النظام هو افضل تطبيق للبرنامج والأنظمة الحديثة في تطوير العمل الجمركي المؤمتت مستخدمة لذلك نظام الاسيكودا العالمي بأحدث إصداراته

ويأتي هذا الجهد الكبير ضمن برنامج متكامل ومتقدمة تقوم بها هذه المرأة وفريق عملها الهدف من خلال تطوير منظومة متكاملة ومبتكرة للاقتصاد الوطني العراقي

لم نكن نتوقع أن تتعرض السيدة وزيرة المالية طيف سامي لموجة من الإنتقادات غير المدروسة من قبل بعض التجار ورجال الأعمال أو من يمثلهم لدى إفتتاحها نظام أمتتة الجمارك في منفذ أم قصر، الذي يمثل حقا خطوة في الإتجاه الصحيح لتطبيق خطة حكومة رئيس مجلس الوزراء السيد محمد شياع السوداني بمجال تقنية المعلومات المعمول به في الدول المتقدمة ..

ويعد افتتاح أمتتة الجمارك في منفذ أم قصر في محافظة البصرة خطوة رائدة لتطبيق خطة حكومة السيد السوداني في مجال استخدام التقنية والتكنولوجيا الحديثة، ذلك أن هذا التطبيق سيحقق ضبط المال العام بشكل محكم من خلال الحد من الأخطاء وتحقيق الكفاءة والفعالية العاليتين في استخدام الموارد المالية الحكومية، فضلا عن توفير البيانات والمعلومات الدقيقة عن كافة المعلومات المالية الحكومية التي تساعد في تقديم الخدمات بكفاءة وفاعلية عاليتين ..

في هذا السياق أكدت وزيرة المالية أن هذه الخطوة هي واحدة من بين العديد من الخطوات في مشوار الإصلاح والتطوير التي تبنتها الحكومة ضمن البرنامج الحكومي وفق الخطة الاستراتيجية التي تضطلع بها الهيئة العامة للجمارك في مجال استخدام التقنية والتكنولوجيا الحديثة أسوة بباقي دول العالم المتقدمة ..

ويقينا أن ذلك سيؤمن لوزارة المالية وتحديدا الهيئة العامة للكمارك ربط كافة المعلومات المتعلقة بعملها، وهذا يعني ان تطبيق هذا النظام سيصبح هو الوسيلة الرائدة للجمارك الحديث في العراق وتطبيقاته على المستوى العالمي، وكونه أيضا يتضمن نظاماً إحصائيا متكاملا، ويعتمد على نشر المعلومات عبر شبكة إلكترونية ويوفر إحصائيات خاصة يمكن أن تعتمد عليها وزارة المالية والوزارات الاخرى ..

ونحن ككتاب ومتابعين ما علينا الا ان نشد على أيدي الحكومة والسيدة وزيرة المالية طيف سامي وهي تضع الخطوة الاولى لتطبيق نظام أمتتة ام قصر للتخلص من العمل الروتيني واليدوي الذي لا يخلو من الشبهات والتحايل، كما ان نظام الامتتة هذا سيوفر للعراق اموالا اضافية حقيقية لتحقيق العدالة الاقتصادية من خلال دعم القطاعات العراقية الأكثر احتياجا للمال، فضلا عن زيادة القدرة على التخطيط السليم في البرنامج الحكومي بشكل خاص، ولمواكبة التطور الذي يليق بالعراق كشعب متحضر ويسعى إلى التطور ..

ومن هنا نقول ان لا صحة لانتقادات البعض التي تتحدث عن وجود تكدس للحاويات في المراكز الجمركية بسبب تلكؤ في النظام الالكتروني الذي تطبقه الهيئة وفق معايير منظمة وشفافة طبقا للنظام الجديد .. تحية كبيرة لهذه المرأة الاصيلة العراقية المجاهدة وهي تخطط خطوات حثيثة من أجل النهوض بالواقع الاقتصادي للبلاد وبما ينسجم والمنهاج الحكومي الجديد لخدمة أبناء الشعب العراقي العزيز

مدير بيئة محافظة ديالى يستقبل جريدة الشرق

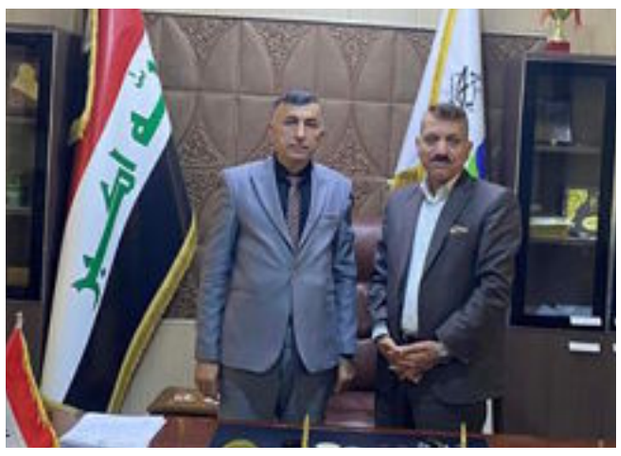

استقبل المهندس علاء عبد القادر العزاوي مدير بيئة محافظة ديالى جريدة الشرق وقدم بكر الشيخ ضاري ممثل الجريدة في المحافظة شرحا مفصلا عن عمل الجريدة وتوامها جريد العراق اخبارية ونقل نشاطات المحافظة وتحيات لاستاذ عبد الرسول الاسدي رئيس موسسة الشرق

من جانبه قرم العزاوي شكره واعجابه بجريدة الشرق متمنيا التعاون ونقل اخبار محافظة ديالى بكل مهنية ناقلا تحياته الى جميع العاملين وخاصة لاستاذ عبد الرسول لاسدي

على هامش زيارته إلى إقليم كردستان
مدير عام تجارة الحبوب يبحث مع مدير عام وزارة التجارة والصناعة في إقليم كردستان السبل الكفيلة لزيادة الطاقات الخزنية ..

بحث الدكتور حيدر نوري الكرعاوي مدير عام الشركة العامة لتجارة الحبوب مع مدير عام التجارة والصناعة في إقليم كردستان نوزاد الشيخ كامل و مدير فرع تصنيع الحبوب و مدير زراعة قضاء كوسنجق السبل الكفيلة لزيادة الطاقات الخزنية في لقائه واستمع إلى شرح مفصل عن المشاكل التى يعاني منها الفلاحين في تسويق حاصلهم كما أطلع على مجمع بناكر كويسنجق الذي من المؤمل ان يتم فتحه كمركز تسويقي لاستلام الحنطه في حالة عدم كفاية الطاقات الخزنية في اربيل . كما أوعز بارسال لجنة من مهندسين مدنيين مختصين للكشف على الموقع لغرض بيان امكانيه فتحه كمركز تسويقى لاستلام الحنطة لهذا العام .وفي ذات السياق ولغرض الاستعداد للموسم التسويقي ٢٠٢٤ زار الكرعاوي فرع الشركة في كركوك للاطلاع على السايلو المعدني العائد لشركة مابين النهرين لغرض استغلاله في زيادة الطاقات الخزنيه كما تجول في اروقة السايلو مشدداً على بذل أقصى الجهود من اجل تقليل ساعات انتظار الفلاحين وتقديم أفضل خدمة لهم وأشار أنه يجب ان يكون جهود كافة دوائر الدوله تنصب من أجل إنجاح الموسم التسويقي لهذا لعام موضحاً أن بشائر الخير بدأت من الآن في وفرة الامطار واعتماد كثير من المزارعين على طرق الري الحديثه والتي أسهمت في زيادة الإنتاج هذا ورافق مدير عام الحبوب كلا من مدير قسم المخازن ووكيل مدير قسم السيطرة النوعية .

وزير الكهرباء يزور محافظة الديوانية ويلتقي محافظها ورئيس حكومتها وأعضاءها ، ويوضح
وجهنا بإعداد ورقة عمل سريعة ووقفتنا ستكون جادة مع المحافظة

ضمن محطات زيارته لمحافظة الديوانية ، التقى معالي وزير الكهرباء المهندس زياد علي فاضل ، محافظ الديوانية الأستاذ عباس الزاملي ، ورئيس مجلس المحافظة وأعضاءها ،وهنأهم بمباشرتهم مهام عملهم ، وأبدى استعداد الوزارة بكافة ملاكاتها وتشكيلاتها ، على دعم الحكومات المحلية ، وإن وقفتنا الخدمية ستكون جدية وسريعة مع الديوانية ،وأكد أن المحافظة ومناطقها ستحظى بدعم تذلل فيه الإجراءات الروتينية لمعالجة مشاكل الشبكة الكهربائية ،وأن هنالك توجيهات حكومية بدعم المحافظات بمشاريع البنى التحتية ، وخصوصاً السريعة التنفيذ .ووجه معالي الوزير بإعداد خطة واجبة التنفيذ لمشاريع تغيير سعات المحولات بأكبر ، وتأهيل شبكات التوزيع والعمل على استحداث المغذيات ، ونصب المتنقلات في أماكن الحمل ،وأوعز بتخويل المديرين العامين والفروع بصلاحيات واسعة لتسريع التنفيذ ، ومعالجة مشاريع الإنارة لمداخل المدن والشوارع الرئيسية ، وشراء المحولات والمعدات ، وإنجاز خطة مستعجلة مضافاً للخطة الرئيسية لعام ٢٠٢٤ .وأمر بتشكيل وفد وزاري يعد ورقة عمل بمعية المحافظ ومسؤولي الأقضية والنواحي وأعضاء المجلس ، ويتولون الإشراف فيها على جداول الكميات ومنح التخصيصات وتنفيذ الصلاحيات لصالح تحسن واقع المنظومة في الديوانية وبابل ،وتفعيل تنفيذ مشاريع التحسين لشركات من القطاع الخاص ، بغية تسريع الإنجاز وتفعيل دور الشركات في تشغيل أبناء المحافظة . المحافظ شكر عناية وزيارة معالي الوزير واهتمامه الواضح ، وبدورنا سنعين الوزارة بالمتابعة والتقييم ، وتوفير الإسناد ،واسترسل الزاملي ، تضمنت خطتنا ومشاريع تنمية الأقاليم جزءاً وافراً لصالح مشاريع الكهرباء وتنفيذها ،رئيس مجلس المحافظة والسادة الأعضاء أوضحوا حاجة الديوانية لإمكانية زيادة حصتها من الطاقة .

مدير عام الشركة العامة لتجارة الحبوب «يهنئ المرأة بيومها العالمي عموماً والمرأة في تجارة الحبوب خصوصاً

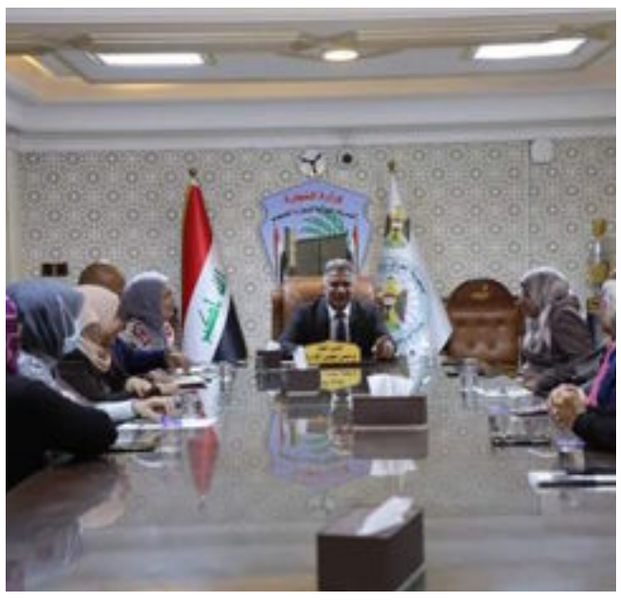

هنَّأَ الدكتور حيدر نوري الكرعاوي مدير عام الشركة العامة لتجارة الحبوب المرأة بيومها العالمي عموما والمرأة بتجارة الحبوب خصوصاً ،

وقال أن الثامن من آذار هو يومٌ يعني التركيز على الكفاح التاريخيّ للمرأة ، وهو بمنزلة احتفال لتتويج إنجازاتها العظيمة ، ومُساهَماتها في المجتمع ، لذا نتقدّم لكل امرأة بأجمل التهاني والتبريكات ، مع تمنياتنا لها بمسيرة مكللة بالمنجز الإنساني النوعي .

مضيفاً أنّ المرأةَ نصف المُجتمَع كمّاً

فقد حان الوقت لأن تكون المرأة نصف المُجتمَع في الإدارة والقيادة .

موضحاً ان المرأة لها دور كبير ليس في المجتمع فحسب، ولكن في قلوبنا جميعاً ، فهي العصب الحساس والشريان النابض ونهر العطاء المتدفق الذي لاينقطع، يصلح بصلاحها المجتمع ، ويفسد بفسادها ، فهي الأم والأخت والزوجة ،

مشيراً إلى أن في يوم المرأة العالمي لابد لنا أن نهنئ أنفسنا بوجود كل امرأة أثرت في حياتنا ، فكل الأوقات مع المرأة تصبح عيداً ، وشهر مارس شهر أعياد المرأة بلا منازع ، حيث يحتفي بها العالم ويشيد بمآثرها ، ويكرّم عطاءاتها التي لا تنتهي .

وقال إن في هذه المناسبة العالمية نؤكد دعمنا للمرأة ، ومساواتها مع الرجل ، وعدم التمييز ، ونبذ العنف ضدّها ، وضمان التعليم الجيّد لها ، والمشاركة الفاعلةِ في إدارة حاضر الحياة ، ومستقبله ، فكل عام وأنتن بألف خير ...

بمناسبة يوم المرأة العالمي..
جامعة ديالى كلية التربية العلوم الصرفه معرضا تشكيلي وبازارا .الأعمال اليدوية

ديالى/ تقى العنبكي

بمناسبة يوم المرأة العالمي وتحت شعار (الطاقات الانتاجية للمرأة العراقية) وعلى حدائق جامعة ديالى كلية التربيةللعلوم الصرفه افتتح رئيس جامعة ديالى الدكتور تحسين حسين مبارك معرضا تشكيلي وبازارا الأعمال اليدوية وباشراف وحضور الدكتور غالب ادريس عطية عميد كلية التربية العلوم الصرفه وممثلة وحدة تمكين المرأة في جامعة ديالى وضم الافتتاح معرضا للسوق الحرللحرف اليدوية والفن التشكيلي وجناح آخر اعمال فخارية وتحف ونباتات الزينة والماكولات بايدي طالبات كلية التربية العلوم الصرفه وقد اثنى رئيس جامعة ديالى على القائمين على هذا لانجاز الفني والثقافي للطلبة وجهود مباركا كلية التربية العلوم الصرفه والفريق تمكين المرأة في جامعة ديالى وحضر الافتتاح ممثل الشرطة المجتمعية واساتذة جامعة ديالى وممثلي منظمات مجتمع مدني ومراسلي الإعلام في ديالى